NACIONES UNIDAS

CONSEJO
DE SEGURIDAD

Distr.
GENERAL

S/6424/Corr.1
9 junio 1965

ORIGINAL: ESPAÑOL

TELEGRAMA DE FECHA 7 DE JUNIO DE 1965 DIRIGIDO POR EL SECRETARIO GENERAL ADJUNTO DE LA ORGANIZACION DE LOS ESTADOS AMERICANOS AL SECRETARIO GENERAL DE LAS NACIONES UNIDAS

En la página 2, en la tercera línea del segundo párrafo del "Mensaje número 108", suprímase la palabra "alegado".

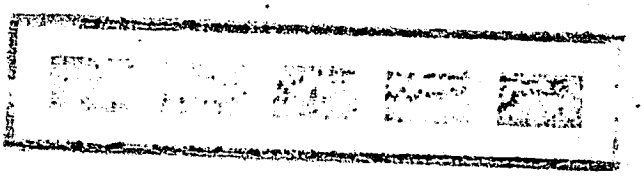

65-13886