



**Conferencia de las  
Naciones Unidas sobre  
Comercio y Desarrollo**

Distr.  
GENERAL

TD/B/C.5/ORIGIN/168  
25 octubre 2005

Original : ESPAÑOL

---

JUNTA DE COMERCIO Y DESARROLLO

**SISTEMA GENERALIZADO DE PREFERENCIAS**

**Normas de origen**

**Nota de la secretaría de la UNCTAD**

El presente documento contiene los pasajes pertinentes de una comunicación recibida de la República de Bolivia.<sup>1</sup>

“... mediante Decreto Supremo No 28143 de 17 de mayo de 2005, el Gobierno de Bolivia delegó las funciones y atribuciones del Sistema de Ventanilla Unica de Exportación (SIVEX) a la Cámara Nacional de Exportadores de Bolivia (CANEB) y, a través de esta entidad, a las Cámaras Departamentales de Exportadores. El Consejo Nacional de Exportaciones (CONEX), de constitución público - privado e instituido bajo el marco del Ministerio de Desarrollo Económico, constituye la instancia de supervisión de esta nueva disposición.

En este sentido, es preciso notificar que, a partir del 29 de julio de 2005, entran en vigencia nuevos membretes, sellos y firmas de los funcionarios habilitados para expedir Certificados de Origen y autorizados para certificar el origen de mercancías bolivianas en el marco del Sistema Generalizado de Preferencias (SGP)...”

---

<sup>1</sup> Las notificaciones anteriores están reproducidas en los documentos TD/B/C.5/ORIGIN/32, 33, 34, 35, 56, 66, 77, 83, 91, 104, 110, 140, 144, 148, 158, 163 y 164.



CANEB

## CAMARA NACIONAL DE EXPORTADORES DE BOLIVIA

Miembro de la Asociación Iberoamericana de Cámaras de Comercio "AICO"  
 Miembro de la Confederación de Empresarios Privados de Bolivia  
 Miembro del Consejo Andino de Exportadores "CONANDEX"



### CERTIFICACION DE FIRMAS Y SELLOS

SELLOS Y FIRMA AUTORIZADOS POR LA CAMARA NACIONAL DE EXPORTADORES DE BOLIVIA (CANEB), PARA CERTIFICAR EL ORIGEN DE LAS MERCANCIAS BOLIVIANAS EN EL DEPARTAMENTO DE

**REGIONAL: A NIVEL NACIONAL**

Vigencia, a partir de 29 de junio de 2005

Calle: Av. Arce, esq. Goitia No. 2017, La Paz - Bolivia

e-mail: [xauza@caneb.org](mailto:xauza@caneb.org)

Universo Arancelario: SI

**NOMBRES: OMAR XAVIER**

**APELLIDOS: AUZA AMELLER**

### **FIRMA Y SELLOS**

Ing. O. Xavier Auza Ameller  
 DIRECTOR NACIONAL  
 UNIDAD NACIONAL DE CERTIFICACIÓN DE  
 DE ORIGEN - "CANEB"



**EXPORTAR ES PROGRESAR**

Av. Arce 2017 (esq. Goitia) Casilla Postal: 12145 • E-mail: [caneb@adsimail.entelnet.bo](mailto:caneb@adsimail.entelnet.bo)

Teléfonos: (591-2) 2440943 - 2441491 • Telefax: (591-2) 2441491 • La Paz - Bolivia



## CAMARA NACIONAL DE EXPORTADORES DE BOLIVIA

Miembro de la Asociación Iberoamericana de Cámaras de Comercio "AICO"

Miembro de la Confederación de Empresarios Privados de Bolivia

Miembro del Consejo Andino de Exportadores "CONANDEX"



### CERTIFICACION DE FIRMAS Y SELLOS

SELLOS Y FIRMA AUTORIZADOS POR LA CAMARA NACIONAL DE EXPORTADORES DE BOLIVIA (CANEB), PARA CERTIFICAR EL ORIGEN DE LAS MERCANCIAS BOLIVIANAS EN EL DEPARTAMENTO DE

REGIONAL: LA PAZ - BOLIVIA

Vigencia, a partir de 29 de junio de 2005

Calle: Av. Arce, esq. Goitia No. 2021

e-mail: [amonero@caneb.org](mailto:amonero@caneb.org)

Universo Arancelario: SI

NOMBRES: RENE ALBERTO

APELLIDOS: MONTERO SANDOVAL

FIRMA Y SELLOS

**Dr. Alberto Montero Sandoval**  
JEFE DEPARTAMENTAL - LA PAZ  
UNIDAD DEPARTAMENTAL DE  
CERTIFICACIÓN DE ORIGEN - "CANEB"

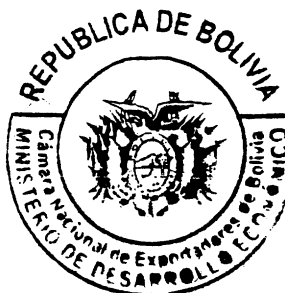

EXPORTAR ES PROGRESAR



## CAMARA NACIONAL DE EXPORTADORES DE BOLIVIA

Miembro de la Asociación Iberoamericana de Cámaras de Comercio "AICO"  
 Miembro de la Confederación de Empresarios Privados de Bolivia  
 Miembro del Consejo Andino de Exportadores "CONANDEX"



### CERTIFICACION DE FIRMAS Y SELLOS

SELLOS Y FIRMA AUTORIZADOS POR LA CAMARA NACIONAL DE EXPORTADORES DE BOLIVIA (CANEB), PARA CERTIFICAR EL ORIGEN DE LAS MERCANCIAS BOLIVIANAS EN EL DEPARTAMENTO DE

**REGIONAL: COCHABAMBA**

Vigencia, a partir del 29 de junio del 2005

Calle: Av. Killman S/N, Centro Logístico (Ex -Terminal del Aeropuerto)

e-mail: [erosales@caneb.org](mailto:erosales@caneb.org)

Universo Arancelario: SI

**NOMBRES: EMMA LUISA**

**APELLIDOS: ROSALES**

**FIRMA Y SELLOS**

Ing. Emma Luisa Rosales  
 JEFE DEPARTAMENTAL - COCHABAMBA  
 UNIDAD DEPARTAMENTAL DE  
 CERTIFICACIÓN DE ORIGEN - "CANEB"



**EXPORTAR ES PROGRESAR**



CANEB

## CAMARA NACIONAL DE EXPORTADORES DE BOLIVIA

Miembro de la Asociación Iberoamericana de Cámaras de Comercio "AICO"  
 Miembro de la Confederación de Empresarios Privados de Bolivia  
 Miembro del Consejo Andino de Exportadores "CONANDEX"



### CERTIFICACION DE FIRMAS Y SELLOS

SELLOS Y FIRMA AUTORIZADOS POR LA CAMARA NACIONAL DE EXPORTADORES DE BOLIVIA (CANEB), PARA CERTIFICAR EL ORIGEN DE LAS MERCANCIAS BOLIVIANAS EN EL DEPARTAMENTO DE

**REGIONAL: SANTA CRUZ - BOLIVIA**

Vigencia, a partir de 29 de junio de 2005

Calle: Av. Ejercito Nacional No.497

e-mail: [obarriga@caneb.org](mailto:obarriga@caneb.org)

Universo Arancelario: SI

**NOMBRES: OSWALDO**

**APELLIDOS: BARRIGA KARLBAUN**

**FIRMA Y SELLOS**

Elic Oswald Barriga Karlbaun  
 JEFE DEPARTAMENTAL - SANTA CRUZ  
 UNIDAD DEPARTAMENTAL DE  
 CERTIFICACION DE ORIGEN - "CANEB"

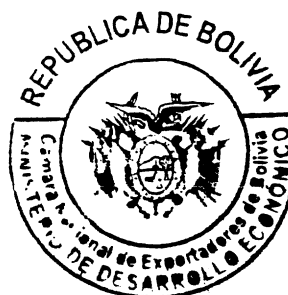

**EXPORTAR ES PROGRESAR**

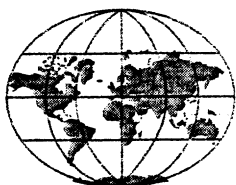

CANEB

## CAMARA NACIONAL DE EXPORTADORES DE BOLIVIA

Miembro de la Asociación Iberoamericana de Cámaras de Comercio "AICO"  
 Miembro de la Confederación de Empresarios Privados de Bolivia  
 Miembro del Consejo Andino de Exportadores "CONANDEX"



### CERTIFICACION DE FIRMAS Y SELLOS

SELLOS Y FIRMA AUTORIZADOS POR LA CAMARA NACIONAL DE EXPORTADORES DE BOLIVIA (CANEB), PARA CERTIFICAR EL ORIGEN DE LAS MERCANCIAS BOLIVIANAS EN EL DEPARTAMENTO DE

REGIONAL: ORURO - BOLIVIA

Vigencia, a partir de 29 de junio de 2005

Calle: Adolfo Mier No. 652

e-mail: rllanos@caneb.org

Universo Arancelario: SI

NOMBRES: RAMIRO HUMBERTO

APELLIDOS: LLANOS RODO

### FIRMA Y SELLOS

Llc. Ramiro H. Llanos Rodo  
 JEFE DEPARTAMENTAL - ORURO  
 UNIDAD DEPARTAMENTAL DE  
 CERTIFICACIÓN DE ORIGEN "CANEB"



EXPORTAR ES PROGRESAR

Av. Arce 2017 (esq. Gcrtia) Casilla Postal: 12145 • E-mail: caneb@adsimail.entelnet.bo  
 Telefonos: (591-2) 2440943 - 2441491 • Telefax: (591-2) 2441491 • La Paz - Bolivia



CANEB

## CAMARA NACIONAL DE EXPORTADORES DE BOLIVIA

Miembro de la Asociación Iberoamericana de Cámaras de Comercio "AICO"

Miembro de la Confederación de Empresarios Privados de Bolivia

Miembro del Consejo Andino de Exportadores "CONANDEX"

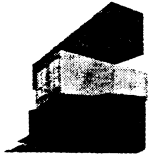

Bolivia Exporta  
**BOLIVIA CRECE**

### CERTIFICACION DE FIRMAS Y SELLOS

SELLOS Y FIRMA AUTORIZADOS POR LA CAMARA NACIONAL DE EXPORTADORES DE BOLIVIA (CANEB), PARA CERTIFICAR EL ORIGEN DE LAS MERCANCIAS BOLIVIANAS EN EL DEPARTAMENTO DE

**REGIONAL: TARIJA - BOLIVIA**

Vigencia, a partir de 29 de junio de 2005

Calle: Ingavi, E-656

e-mail: [mcalleja@caneb.org](mailto:mcalleja@caneb.org)

Universo Arancelario: SI

**NOMBRES: MARTIN GERMAN**

**APELLIDOS: CALLEJA ESTENSSORO**

#### **FIRMA Y SELLOS**

*Ing. Martin Calleja Estensoro*  
JEFE DEPARTAMENTAL - COCHABAMBA  
UNIDAD DEPARTAMENTAL DE  
CERTIFICACION DE ORIGEN - "CANEB"



**EXPORTAR ES PROGRESAR**

Av. Arce 2017 (esq. Gutia) Casilla Postal: 12145 • E-mail: [caneb@adslmail.entelnet.bo](mailto:caneb@adslmail.entelnet.bo)

Teléfonos: (591-2) 2440940 - 2441491 • Telefax: (591-2) 2441491 • La Paz - Bolivia



CANEB

## CAMARA NACIONAL DE EXPORTADORES DE BOLIVIA

Miembro de la Asociación Iberoamericana de Cámaras de Comercio "AICO"  
 Miembro de la Confederación de Empresarios Privados de Bolivia  
 Miembro del Consejo Andino de Exportadores "CONANDEX"



### CERTIFICACION DE FIRMAS Y SELLOS

SELLOS Y FIRMA AUTORIZADOS POR LA CAMARA NACIONAL DE EXPORTADORES DE BOLIVIA (CANEB), PARA CERTIFICAR EL ORIGEN DE LAS MERCANCIAS BOLIVIANAS EN EL DEPARTAMENTO DE

**REGIONAL: SUCRE - BOLIVIA**

Vigencia, a partir de 29 de junio de 2005  
 Calle: Edificio Multicentro, Plaza 25 de Mayo  
 e-mail: [ncabrera@caneb.org](mailto:ncabrera@caneb.org)  
 Universo Arancelario: SI

**NOMBRES: NORTHON LUTGARDO**

**APELLIDOS: CABRERA ESPINOZA**

### FIRMA Y SELLOS

Lic. Northon Cabrera Espinoza  
 JEFE DEPARTAMENTAL - SUCRE  
 UNIDAD DEPARTAMENTAL DE  
 CERTIFICACIÓN DE ORIGEN - "CANEB"



**EXPORTAR ES PROGRESAR**

Av. Arce 2017 (esq. Goitia) Casilla Postal: 12145 • E-mail: [caneb@adslmail.entelnet.bo](mailto:caneb@adslmail.entelnet.bo)  
 Teléfonos: (591-2) 2440943 - 2441491 • Telefax: (591-2) 2441491 • La Paz - Bolivia





CANEB

## CAMARA NACIONAL DE EXPORTADORES DE BOLIVIA

Miembro de la Asociación Iberoamericana de Cámaras de Comercio "AICO"

Miembro de la Confederación de Empresarios Privados de Bolivia

Miembro del Consejo Andino de Exportadores "CONANDEX"



Bolivia Exporta  
**BOLIVIA CRECE**

### CERTIFICACION DE FIRMAS Y SELLOS

SELLOS Y FIRMA AUTORIZADOS POR LA CAMARA NACIONAL DE EXPORTADORES DE BOLIVIA (CANEB), PARA CERTIFICAR EL ORIGEN DE LAS MERCANCIAS BOLIVIANAS EN EL DEPARTAMENTO DE

REGIONAL: POTOSI - BOLIVIA

Vigencia, a partir de 29 de junio de 2005

Calle: Sucre, Edificio Yeyos Piso 2 of. 6

e-mail: [ctorka@caneb.org](mailto:ctorka@caneb.org)

Universo Arancelario: SI

NOMBRES: CIRO RAUL

APELLIDOS: TORCA MATIENZO

### FIRMA Y SELLOS

Ciro Raúl Torca Matienzo  
JEFE DEPARTAMENTAL - POTOSI  
UNIDAD DEPARTAMENTAL DE  
CERTIFICACIÓN DE ORIGEN - "CANEB"



**EXPORTAR ES PROGRESAR**



## CAMARA NACIONAL DE EXPORTADORES DE BOLIVIA

Miembro de la Asociación Iberoamericana de Cámaras de Comercio "AICO"  
 Miembro de la Confederación de Empresarios Privados de Bolivia  
 Miembro del Consejo Andino de Exportadores "CONANDEX"



### CERTIFICACION DE FIRMAS Y SELLOS

SELLOS Y FIRMA AUTORIZADOS POR LA CAMARA NACIONAL DE EXPORTADORES DE BOLIVIA (CANEB), PARA CERTIFICAR EL ORIGEN DE LAS MERCANCIAS BOLIVIANAS EN EL DEPARTAMENTO DE

**REGIONAL: RIBERALTA - BOLIVIA**

Vigencia, a partir de 29 de junio de 2005

Calle: Vaca Diez No. 68

e-mail: [ctaborga@caneb.org](mailto:ctaborga@caneb.org)

Universo Arancelario: SI

**NOMBRES: CARLOS ALBERTO**

**APELLIDOS: TABORGA ROCA**

### **FIRMA Y SELLOS**

Carlos Alberto Taborga Roca  
 JEFE DEPARTAMENTAL - RIBERALTA  
 UNIDAD DEPARTAMENTAL DE  
 CERTIFICACIÓN DE ORIGEN - "CANEB"



**EXPORTAR ES PROGRESAR**



CANEB

## CAMARA NACIONAL DE EXPORTADORES DE BOLIVIA

Miembro de la Asociación Iberoamericana de Cámaras de Comercio "AICO"  
 Miembro de la Confederación de Empresarios Privados de Bolivia  
 Miembro del Consejo Andino de Exportadores "CONANDEX"



### CERTIFICACION DE FIRMAS Y SELLOS

SELLOS Y FIRMA AUTORIZADOS POR LA CAMARA NACIONAL DE EXPORTADORES DE BOLIVIA (CANEB), PARA CERTIFICAR EL ORIGEN DE LAS MERCANCIAS BOLIVIANAS EN EL DEPARTAMENTO DE

**REGIONAL: ARROYO CONCEPCION - BOLIVIA**

Vigencia, a partir de 29 de junio de 2005

Calle: Barrio Fatima # 3

e-mail: [srodriguez@caneb.org](mailto:srodriguez@caneb.org)

Universo Arancelario: SI

**NOMBRES: SUELY CAROLINE**

**APELLIDOS: RODRIGUEZ EGUEZ**

### FIRMA Y SELLOS

*Suely Caroline Rodríguez Egúez*  
 JEFE DEPARTAMENTAL - ARROYO CONCEPCIÓN  
 UNIDAD DEPARTAMENTAL DE CERTIFICACIÓN DE  
 ORIGEN - "CANEB"

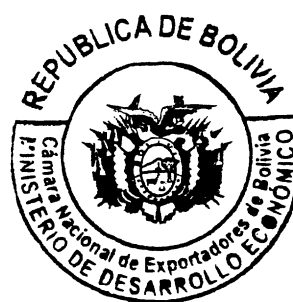

**EXPORTAR ES PROGRESAR**

Av. Arce 2017 (esq. Goitía) Casilla Postal: 12145 • E-mail: [caneb@adslmail.entelnet.bo](mailto:caneb@adslmail.entelnet.bo)  
 Teléfonos: (591-2) 2440943 - 2441491 • Telefax: (591-2) 2441491 • La Paz - Bolivia

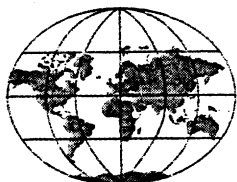

CANEB

## CAMARA NACIONAL DE EXPORTADORES DE BOLIVIA

Miembro de la Asociación Iberoamericana de Cámaras de Comercio "AICO"  
 Miembro de la Confederación de Empresarios Privados de Bolivia  
 Miembro del Consejo Andino de Exportadores "CONANDEX"



### CERTIFICACION DE FIRMAS Y SELLOS

SELLOS Y FIRMA AUTORIZADOS POR LA CAMARA NACIONAL DE EXPORTADORES DE BOLIVIA (CANEB), PARA CERTIFICAR EL ORIGEN DE LAS MERCANCIAS BOLIVIANAS EN EL DEPARTAMENTO DE

**REGIONAL: YACUIBA - BOLIVIA**

Vigencia, a partir de 29 de junio de 2005

Calle: Sucre, esq. Santa Cruz

e-mail: [igarcia@caneb.org](mailto:igarcia@caneb.org)

Universo Arancelario: SI

**NOMBRES: JAIME ANTONIO**

**APELLIDOS: GARCIA ZEBALLOS**

### FIRMA Y SELLOS

**Lic. Jaime García Zeballos**  
 JEFE DEPARTAMENTAL - YACUIBA  
 UNIDAD DEPARTAMENTAL DE  
 CERTIFICACIÓN DE ORIGEN - "CANEB"



**EXPORTAR ES PROGRESAR**

Av. Arce 2017 (esq. Goitia) Casilla Postal: 12146 • E-mail: [caneb@adsimail.entelnet.bo](mailto:caneb@adsimail.entelnet.bo)  
 Teléfonos: (591-2) 2440943 - 2441491 • Telefax: (591-2) 2441491 • La Paz - Bolivia

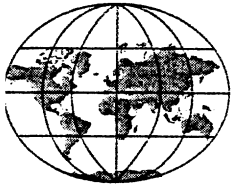

CANEB

## CAMARA NACIONAL DE EXPORTADORES DE BOLIVIA

Miembro de la Asociación Iberoamericana de Cámaras de Comercio "AICO"  
 Miembro de la Confederación de Empresarios Privados de Bolivia  
 Miembro del Consejo Andino de Exportadores "CONANDEX"



### CERTIFICACION DE FIRMAS Y SELLOS

SELLOS Y FIRMA AUTORIZADOS POR LA CAMARA NACIONAL DE EXPORTADORES DE BOLIVIA (CANEB), PARA CERTIFICAR EL ORIGEN DE LAS MERCANCIAS BOLIVIANAS EN EL DEPARTAMENTO DE

**REGIONAL: A NIVEL NACIONAL**

Vigencia, a partir de 29 de julio de 2005

Calle: Av. Arce, esq. Goitia No. 2017, La Paz - Bolivia

e-mail: [acbalcazar@caneb.org](mailto:acbalcazar@caneb.org); [anacarolabalcazar@entelnet.bo](mailto:anacarolabalcazar@entelnet.bo)

Universo Arancelario: SI

**NOMBRES: ANA CAROLA**

**APELLIDOS: BALCAZAR LANDIVAR**

### FIRMA Y SELLOS

**Lic. Ana Carol Balcazar**  
 CERTIFICADOR DE ORIGEN  
 UNIDAD NACIONAL DE CERTIFICACIÓN  
 ORIGEN - "CANEB"



**EXPORTAR ES PROGRESAR**



CANEB

## CAMARA NACIONAL DE EXPORTADORES DE BOLIVIA

Miembro de la Asociación Iberoamericana de Cámaras de Comercio "AICO"  
 Miembro de la Confederación de Empresarios Privados de Bolivia  
 Miembro del Consejo Andino de Exportadores "CONANDEX"



### CERTIFICACION DE FIRMAS Y SELLOS

SELLOS Y FIRMA AUTORIZADOS POR LA CAMARA NACIONAL DE EXPORTADORES DE BOLIVIA (CANEB), PARA CERTIFICAR EL ORIGEN DE LAS MERCANCIAS BOLIVIANAS EN EL DEPARTAMENTO DE

**REGIONAL: A NIVEL NACIONAL**

Vigencia, a partir del 29 de julio del 2005

Calle: Av. Killman S/N, Centro Logístico (Ex -Terminal del Aeropuerto), Cochabamba - Bolivia

e-mail: [jloayza@caneb.org](mailto:jloayza@caneb.org); [cadexco@entelnet.bo](mailto:cadexco@entelnet.bo)

Universo Arancelario: SI

**NOMBRES: MARIA JIMENA**

**APELLIDOS: LOAYZA CASTELLON**

**FIRMA Y SELLOS**

Ing. Jimena Loayza Castellón  
 CERTIFICADOR DE ORIGEN  
 UNIDAD NACIONAL DE CERTIFICACIÓN  
 ORIGEN - "CANEB"



**EXPORTAR ES PROGRESAR**

Av. Arce 2017 (esq. Goitia) Casilla Postal: 12145 • E-mail: [caneb@adsmail.entelnet.bo](mailto:caneb@adsmail.entelnet.bo)  
 Teléfonos: (591-2) 2440943 - 2441491 • Teletax: (591-2) 2441491 • La Paz - Bolivia



CANEB

## CAMARA NACIONAL DE EXPORTADORES DE BOLIVIA

Miembro de la Asociación Iberoamericana de Cámaras de Comercio "AICO"  
 Miembro de la Confederación de Empresarios Privados de Bolivia  
 Miembro del Consejo Andino de Exportadores "CONANDEX"



### CERTIFICACION DE FIRMAS Y SELLOS

SELLOS Y FIRMA AUTORIZADOS POR LA CAMARA NACIONAL DE EXPORTADORES DE BOLIVIA (CANEB), PARA CERTIFICAR EL ORIGEN DE LAS MERCANCIAS BOLIVIANAS EN EL DEPARTAMENTO DE

REGIONAL: LA PAZ - BOLIVIA

Vigencia, a partir de 29 de junio de 2005

Calle: Av. Arce, esq. Goitia No. 2021

e-mail: [ifernandez@caneb.org](mailto:ifernandez@caneb.org)

Universo Arancelario: si

NOMBRES: MARIA INES

APELLIDOS: FERNANDEZ AGUIRRE

### FIRMA Y SELLOS

*GINAUDO*

*Lto. Maria Ines Fernandez*

CERTIFICADO DE ORIGEN  
 UNIDAD DEPARTAMENTAL DE  
 CERTIFICACIÓN DE ORIGEN - "CANEB"



EXPORTAR ES PROGRESAR

Av. Arce 2017 (esq. Goitia) Casilla Postal: 12145 • E-mail: [caneb@adsimail.entelnet.bo](mailto:caneb@adsimail.entelnet.bo)  
 Teléfonos: (591-2) 2440543 - 2441491 • Telefax: (591-2) 2441491 • La Paz - Bolivia



## CAMARA NACIONAL DE EXPORTADORES DE BOLIVIA

Miembro de la Asociación Iberoamericana de Cámaras de Comercio "AICO"  
 Miembro de la Confederación de Empresarios Privados de Bolivia  
 Miembro del Consejo Andino de Exportadores "CONANDEX"



### CERTIFICACION DE FIRMAS Y SELLOS

SELLOS Y FIRMA AUTORIZADOS POR LA CAMARA NACIONAL DE EXPORTADORES DE BOLIVIA (CANEB), PARA CERTIFICAR EL ORIGEN DE LAS MERCANCIAS BOLIVIANAS EN EL DEPARTAMENTO DE

**REGIONAL: COCHABAMBA**

Vigencia, a partir de 29 de junio de 2005

Calle: Av. Killman S/N, Centro Logístico (Ex -Terminal del Aeropuerto)

e-mail: [ogonzales@caneb.org](mailto:ogonzales@caneb.org)

Universo Arancelario: SI

**NOMBRES: OSCAR RAUL**

**APELLIDOS: GONZALES FLORES**

**FIRMA Y SELLOS**

*Oscar Raúl Gozáles Flores*  
 CERTIFICADOR DE ORIGEN  
 UNIDAD DEPARTAMENTAL DE  
 CERTIFICACIÓN DE ORIGEN - "CANEB"



**EXPORTAR ES PROGRESAR**



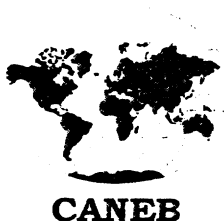

## **CAMARA NACIONAL DE EXPORTADORES DE BOLIVIA**

Miembro de la Asociación Iberoamericana de Cámaras de Comercio "AICO"  
 Miembro de la Confederación de Empresarios Privados de Bolivia  
 Miembro del Consejo Andino de Exportadores "CONANDEX"



### **CERTIFICACION DE FIRMAS Y SELLOS**

SELLOS Y FIRMA AUTORIZADOS POR LA CAMARA NACIONAL DE EXPORTADORES DE BOLIVIA (CANEB), PARA CERTIFICAR EL ORIGEN DE LAS MERCANCIAS BOLIVIANAS EN EL DEPARTAMENTO DE

**REGIONAL: SANTA CRUZ - BOLIVIA**

Vigencia, a partir de 29 de junio de 2005

Calle: Av. Ejército Nacional No.497

e-mail: [gsanchez@caneb.org](mailto:gsanchez@caneb.org)

Universo Arancelario: SI

**NOMBRES: GLADYS FELICIA**

**APELLIDOS: SANCHEZ SORUCO**

**FIRMA Y SELLOS**

*Lic. Gladys F. Sánchez Soruco*  
 CERTIFICADOR DE ORIGEN  
 UNIDAD DEPARTAMENTAL  
 CERTIFICACIÓN DE ORIGEN "CANEB"



**EXPORTAR ES PROGRESAR**

Av. Arce 2017 (esq. Goitia) Casilla Postal: 12145 • E-mail: [caneb@adslmail.entelnet.bo](mailto:caneb@adslmail.entelnet.bo)

Teléfonos: (591-2) 2440943 - 2441491 • Telefax: (591-2) 2441491 • La Paz - Bolivia



CANEB

## CAMARA NACIONAL DE EXPORTADORES DE BOLIVIA

Miembro de la Asociación Iberoamericana de Cámaras de Comercio "AICO"  
 Miembro de la Confederación de Empresarios Privados de Bolivia  
 Miembro del Consejo Andino de Exportadores "CONANDEX"



### CERTIFICACION DE FIRMAS Y SELLOS

SELLOS Y FIRMA AUTORIZADOS POR LA CAMARA NACIONAL DE EXPORTADORES DE BOLIVIA (CANEB), PARA CERTIFICAR EL ORIGEN DE LAS MERCANCIAS BOLIVIANAS EN EL DEPARTAMENTO DE

REGIONAL: ORURO - BOLIVIA

Vigencia, a partir de 29 de julio de 2005

Calle: Adolfo Mier No. 652

e-mail: [apinto@caneb.org](mailto:apinto@caneb.org)

Universo Arancelario: SI

NOMBRES: ADRIAN

APELLIDOS: PINTO LAZCANO

FIRMA Y SELLOS

Lic. Adrian Pinto  
 CERTIFICADOR DE ORIGEN  
 UNIDAD DEPARTAMENTAL DE  
 CERTIFICACIÓN DE ORIGEN - "CANEB"



EXPORTAR ES PROGRESAR

Av. Arce 2017 (esq. Goitia) Casilla Postal: 12145 • E-mail: [caneb@adslmail.entelnet.bo](mailto:caneb@adslmail.entelnet.bo)  
 Teléfonos: (591-2) 2440943 - 2441491 • Telefax: (591-2) 2441491 • La Paz - Bolivia