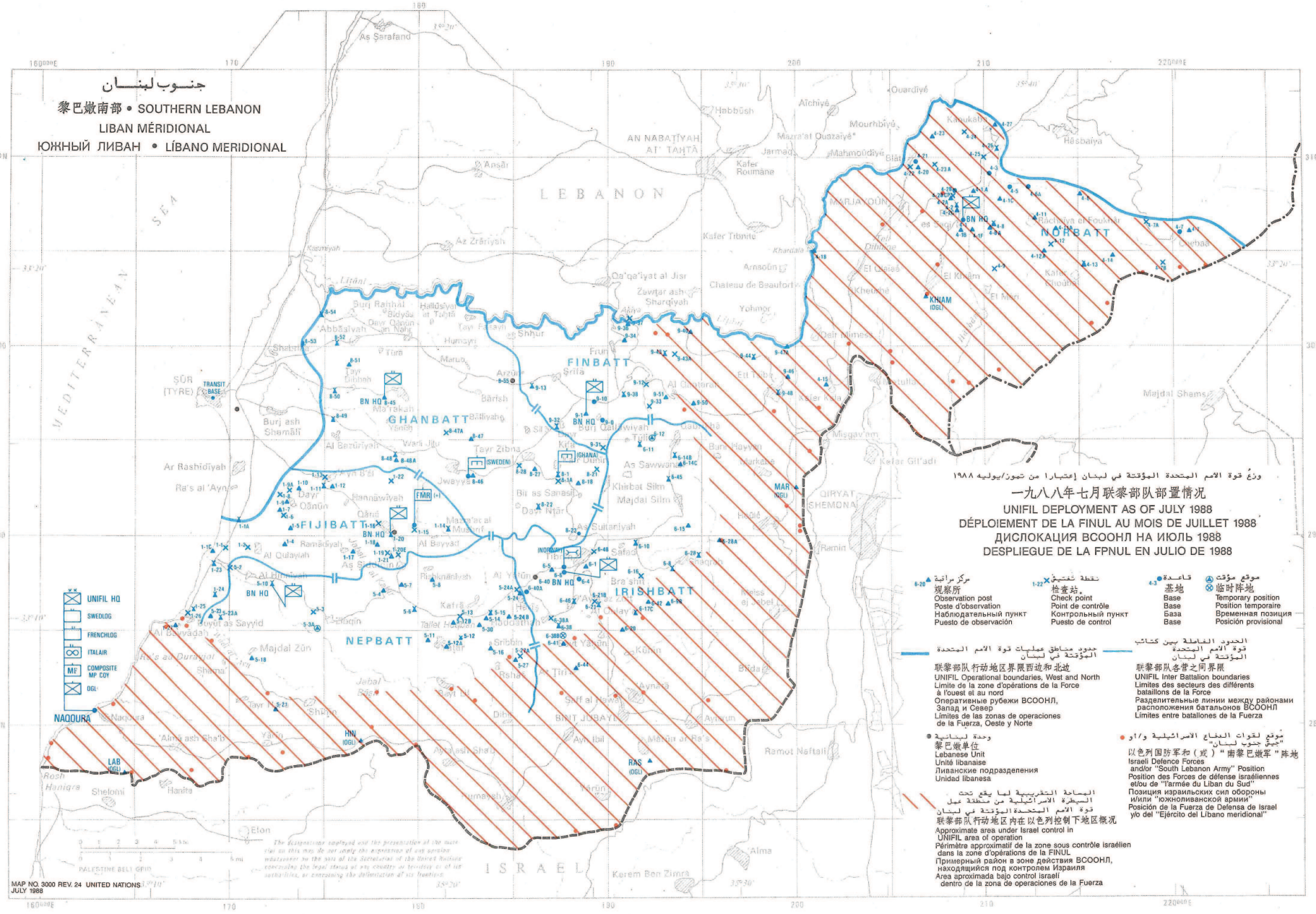

وزعُ قوة الامم المتحدة المؤقتة في لبنان إعتبارا من تموز/يوليه ١٩٨٨

一九八八年七月联黎部队部置情况

UNIFIL DEPLOYMENT AS OF JULY 1988

DÉPLOIEMENT DE LA FINUL AU MOIS DE JUILLET 1988

ДИСЛОКАЦИЯ ВСООНЛ НА ИЮЛЬ 1988

DESPLIEGUE DE LA FPNUL EN JULIO DE 1988

6-20 مركز مراقبة
观察所
Observation post
Poste d'observation
Наблюдательный пункт
Puesto de observación

1-22 نقطة تفتيش
检查站。
Check point
Point de contrôle
Контрольный пункт
Puesto de control

4-3 قاعدة
基地
Base
Base
База
Base

موقع مؤقت
临时阵地
Temporary position
Position temporaire
Временная позиция
Posición provisional

حدود مناطق عمليات قوة الامم المتحدة المؤقتة في لبنان
联黎部队行动地区界限西边和北边
UNIFIL Operational boundaries, West and North
Limite de la zone d'opérations de la Force à l'ouest et au nord
Оперативные рубежи ВСООНЛ, Запад и Север
Límites de las zonas de operaciones de la Fuerza, Oeste y Norte

الحدود الفاصلة بين كتائب قوة الامم المتحدة المؤقتة في لبنان
联黎部队各营之间界限
UNIFIL Inter Battalion boundaries
Limites des secteurs des différents bataillons de la Force
Разделительные линии между районами расположения батальонов ВСООНЛ
Límites entre batallones de la Fuerza

وحدة لبنانية
黎巴嫩单位
Lebanese Unit
Unité libanaise
Ливанские подразделения
Unidad libanesa

موقع لقوات الدفاع الاسرائيلية و/او "جيش جنوب لبنان"
以色列国防军和（或）"南黎巴嫩军"阵地
Israeli Defence Forces and/or "South Lebanon Army" Position
Position des Forces de défense israéliennes et/ou de "l'armée du Liban du Sud"
Позиция израильских сил обороны и/или "южноливанской армии"
Posición de la Fuerza de Defensa de Israel y/o del "Ejército del Líbano meridional"

المساحة التقريبية لما يقع تحت السيطرة الاسرائيلية من منطقة عمل قوة الامم المتحدة المؤقتة في لبنان
联黎部队行动地区内在以色列控制下地区概况
Approximate area under Israel control in UNIFIL area of operation
Périmètre approximatif de la zone sous contrôle israélien dans la zone d'opérations de la FINUL
Примерный район в зоне действия ВСООНЛ, находящийся под контролем Израиля
Area aproximada bajo control israelí dentro de la zona de operaciones de la Fuerza