

DÉPARTEMENT DES AFFAIRES ÉCONOMIQUES ET SOCIALES INTERNATIONALES

BUREAU DE STATISTIQUE

ÉTUDES STATISTIQUES

Série M N° 34/Rev.3

**CLASSIFICATION TYPE
POUR LE COMMERCE
INTERNATIONAL
(Troisième version révisée)**



**NATIONS UNIES
New York, 1986**

NOTE

Les cotes des documents de l'Organisation des Nations Unies se composent de lettres majuscules et de chiffres. La simple mention d'une cote dans un texte signifie qu'il s'agit d'un document de l'Organisation.

ST/ESA/STAT/SER.M/34/Rev.3

PUBLICATION DES NATIONS UNIES

Numéro de vente : F.86.XVII.12

01250

ISBN 92-1-261092-7

TABLE DES MATIERES

	<u>Pages</u>
INTRODUCTION	v
Historique	v
Objet général	x
Description de la CTCI, Rev.3	x
Nature et portée des données à classer selon la CTCI, Rev.3	xii
Classifications supplémentaires	xii
SYMBOLES ET ABBREVIATIONS	xiii
PLAN DE LA CTCI Rev.3	xiv
CLASSIFICATION TYPE POUR LE COMMERCE INTERNATIONAL (TROISIEME VERSION REVISEE)	1
Annexe I. Positions du Système harmonisé de désignation et de codification des marchandises (SH) et positions correspondantes de la CTCI Rev.3	149
Annexe II. Positions de la CTCI Rev.2 et positions correspondantes de la CTCI Rev.3	179

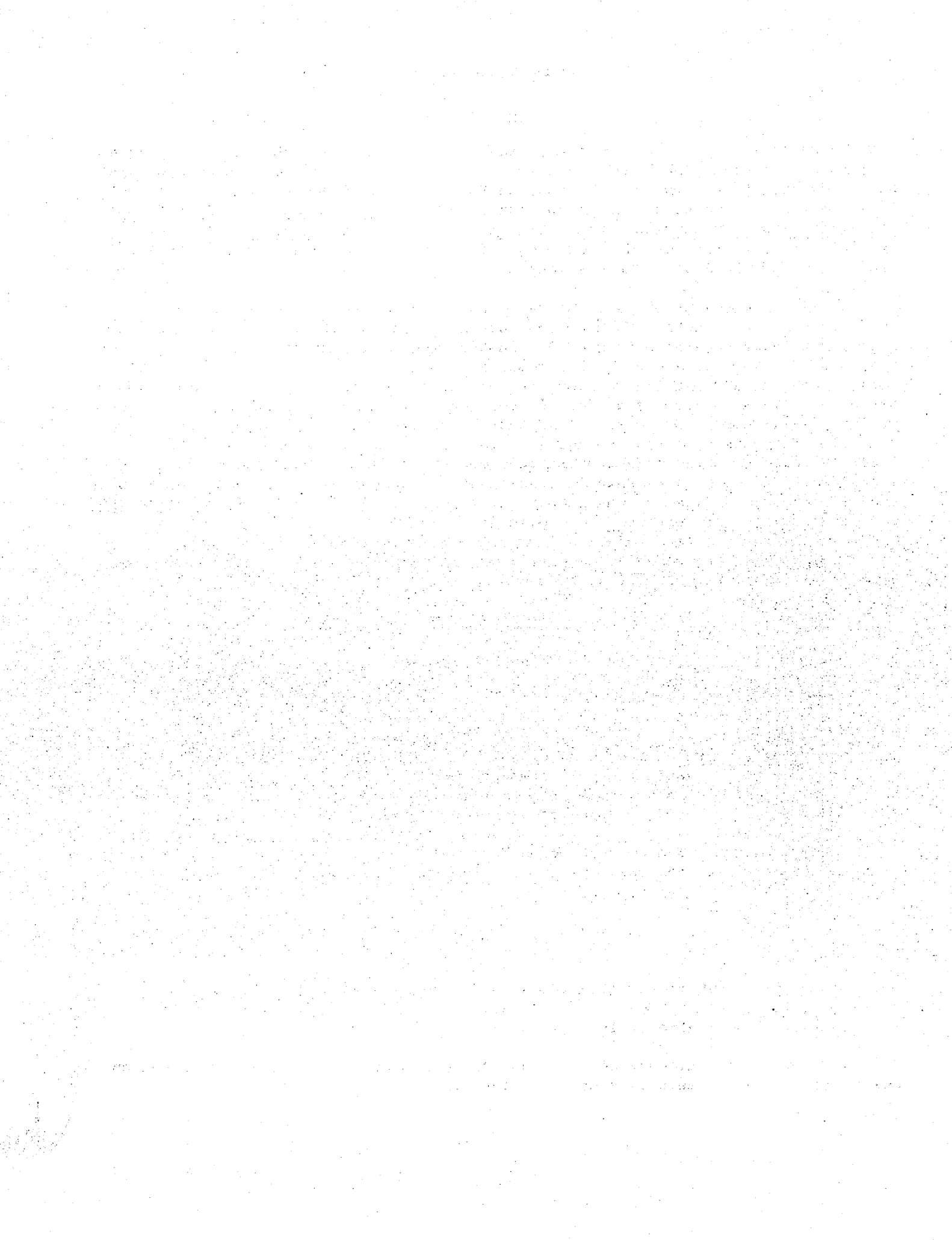

INTRODUCTION

Historique

On cherche depuis très longtemps à améliorer la comparabilité des statistiques du commerce international, mais ce n'est qu'à partir des années 30 que des progrès sensibles ont été accomplis. En 1938, la Société des Nations a publié le rapport de son comité d'experts statisticiens intitulé Liste minimum de marchandises pour les statistiques du commerce international 1/. Cette Liste minimum se fondait sur la révision, effectuée en 1937, du projet de nomenclature douanière préparé sous les auspices de la Société des Nations 2/.

Depuis la publication de la Liste minimum, de nombreux changements sont survenus dans la structure du commerce international; de plus, les pays, les organismes intergouvernementaux et les institutions internationales ont maintenant besoin de données commerciales plus comparables sur le plan international. En conséquence, à sa troisième session, la Commission de statistique de l'Organisation des Nations Unies a recommandé de préparer une révision de la Liste minimum de la Société des Nations, pour mieux l'adapter à l'analyse des caractéristiques actuelles du commerce international et à la demande accrue de comparabilité internationale en matière de statistiques commerciales. Le Secrétariat de l'Organisation des Nations Unies a établi, en coopération avec les gouvernements et avec le concours d'experts consultants, l'édition de 1950 de la Classification type pour le commerce international (ci-après désignée "CTCI initiale") 3/. A sa cinquième session, en mai 1950, la Commission de statistique a recommandé au Conseil économique et social d'adopter la résolution ci-dessous, ce que le Conseil a fait le 12 juillet 1950 (résolution 299 B (XI) :

"Le Conseil économique et social,

Prenant acte des travaux effectués par la Commission de statistique au cours de ses troisième, quatrième et cinquième sessions et des observations reçues des gouvernements et des institutions spécialisées au sujet de la Classification type pour le commerce international,

Prenant acte de ce que la classification recommandée peut servir de base pour une étude systématique du commerce mondial aussi bien que pour communiquer dans tous les cas les statistiques du commerce aux institutions internationales, ce qui réduira la charge imposée aux gouvernements,

Engage tous les gouvernements à se servir de la Classification type pour le commerce international :

1/ Société des Nations, 1938 (II.A.14; et rectificatif, 1939).

2/ Société des Nations, 1937 (II.B.5), vol. 1 et 2.

3/ Etudes statistiques, série M, No 10, 2ème édition, juin 1951 (publication des Nations Unies, numéro de vente : 51.XVII.1).

i) Soit en adoptant ce système de classement après y avoir apporté les modifications qu'exigeraient les besoins nationaux, mais sans en modifier le cadre général,

ii) Soit en changeant la présentation de leurs statistiques pour se conformer à cette classification, de façon à permettre la comparaison internationale des données."

En 1960, la CTCI initiale (ou des classifications articulées sur elle) servait pour l'établissement des statistiques commerciales par marchandise dans de nombreux pays et les principales organisations internationales l'avaient adoptée comme base pour le rassemblement et la diffusion de statistiques commerciales. Certains pays d'Amérique latine et plusieurs pays et territoires du Commonwealth britannique avaient également fait de la CTCI initiale la base de leur nomenclature douanière 4/.

D'autre part, dans bien des pays d'Europe et dans un certain nombre de pays non européens, la nomenclature douanière reposait sur la Nomenclature douanière de Bruxelles (NDB) adoptée en 1955 par le Conseil de coopération douanière 5/. La NDB est une nomenclature adoptée sur le plan international dans laquelle les articles sont groupés selon la nature des matières dont ils sont faits, comme il est d'usage dans les nomenclatures douanières. En conséquence, les données rassemblées selon la NDB ont dû être regroupées en vue d'obtenir des statistiques utilisables aux fins de l'analyse économique, celle-ci exigeant la ventilation par catégories générales de marchandises telles que denrées alimentaires, matières premières, produits chimiques, machines et matériel de transport, aussi bien qu'une ventilation selon le stade de transformation et l'origine industrielle. Pour regrouper, selon la CTCI initiale, les données rassemblées selon la NDB, il a fallu prévoir de nombreuses subdivisions des positions de la NDB. Cette opération a donc exigé des ressources statistiques considérables, ce qui a provoqué de graves inconvénients pour les pays développés et des obstacles pratiquement insurmontables pour les pays dont les ressources statistiques étaient limitées, lorsque ceux-ci ont essayé d'utiliser conjointement la CTCI initiale et la NDB.

Pour améliorer cette situation, un groupe d'experts venus de divers pays et d'organisations intergouvernementales utilisant à la fois la CTCI initiale et la NDB ont préparé la CTCI révisée 6/, qui représentait une combinaison de la CTCI initiale et de la NDB. Cette révision a demandé certaines modifications des deux nomenclatures. Dans le cas de la NDB, on a subdivisé un certain nombre de positions. Le Conseil de coopération douanière a reconnu les sous-positions ainsi créées et a accepté de les commenter dans les Notes explicatives de la NDB, ce qui

4/ Voir, par exemple, la Nomenclature Arancelaria Uniforme Centroamericana (NAUCA), publiée par la Commission économique de l'Organisation des Nations Unies pour l'Amérique latine, Mexico, 1953.

5/ Nomenclature pour la classification des marchandises dans les tarifs douaniers, Bruxelles, 1955; et Notes explicatives de la Nomenclature de Bruxelles, Bruxelles, 1955.

6/ Etudes statistiques, série M, No 34, 1961 (publication des Nations Unies, numéro de vente : 61.XVII.6).

a permis d'appliquer à la CTCI les définitions précises utilisées par la NDB et de fournir aux pays un système offrant à la fois les avantages d'une nomenclature douanière internationalement reconnue et ceux d'une classification statistique reconnue elle aussi internationalement. On a ainsi obtenu une concordance biunivoque entre les positions de la CTCI révisée et les positions de la NDB.

Dans la résolution 6 (XI) 7/ adoptée à sa onzième session, la Commission de statistique a recommandé que les pays qui rassemblaient alors des données en se fondant sur la CTCI initiale substituent à celle-ci la CTCI révisée, selon qu'ils le jugeraient à propos, et que les pays qui mettaient pour la première fois en oeuvre la résolution 299 B (XI) du Conseil économique et social le fassent, si possible, en se fondant sur la CTCI révisée, étant entendu que les Etats Membres qui avaient fondé leur nomenclature douanière sur la CTCI initiale pouvaient juger bon de ne faire cette substitution qu'au moment où il leur faudrait, de toute façon, réviser leur nomenclature douanière.

La CTCI révisée représentait par rapport à la CTCI initiale une amélioration considérable. Néanmoins, l'accroissement du volume des échanges commerciaux et l'évolution de leur répartition géographique et de leur composition par produit depuis 1960 ont, dès 1968, rendu nécessaire une nouvelle révision de la CTCI. En conséquence, en 1969, conformément à une recommandation de la Commission de statistique 8/, un groupe d'experts a été formé pour étudier cette révision.

Les travaux ont commencé vers la fin de la même année et la version définitive de cette deuxième révision, qui avait été établie par le Secrétariat en tenant compte des avis des gouvernements et des organisations internationales, a été soumise à la Commission de statistique pour adoption à sa dix-huitième session, en octobre 1974. Enfin, le 7 mai 1975, le Conseil économique et social a adopté la résolution 1948 (LVIII) recommandant que la CTCI Rev. 2 soit utilisée à l'échelle internationale. La révision ultérieure de l'édition de 1972 de la NDB en vue d'établir la nomenclature du Conseil de coopération douanière (NCCD) 9/ a permis d'assurer une correspondance biunivoque entre les subdivisions des positions de la NCCD et les positions de base de la CTCI Rev.2.

Toutefois, un certain nombre d'utilisateurs ont estimé que les subdivisions des positions de la NCCD (et par conséquent celles de la CTCI Rev.2) ne suffisaient pas à leurs besoins 10/. La nécessité d'une harmonisation des classifications

7/ Voir Documents officiels du Conseil économique et social, trentième session, Supplément No 12 (E/3375 et Add.1).

8/ Ibid., quarante-quatrième session, Supplément No 10 (E/4471).

9/ Nomenclature pour la classification des marchandises dans les tarifs douaniers, 5ème édition, Bruxelles, 1976.

10/ Groupe de travail commun Bureau de statistique de l'ONU - Office statistique des Communautés européennes sur les nomenclatures au niveau mondial, "Système harmonisé de désignation et de codification des marchandises pour les besoins du commerce international" (UNSO/SOEC/1/2).

économiques a également été signalée 11/. En partie pour répondre à ces besoins, le Conseil de coopération douanière a assumé en mai 1973 la responsabilité d'élaborer et de mettre au point un système harmonisé de désignation et de codification des marchandises (SH). Ce travail a abouti à la révision de la NCCD et à l'extension de ses numéros de position (à 4 chiffres) en 5 019 codes à 6 chiffres qui constituent le SH 12/.

A sa vingt et unième session, en janvier 1981, la Commission de statistique a pris note du fait qu'une troisième révision de la CTCI devrait être disponible lorsque la NCCD révisée et le SH entreraient tous deux en vigueur 13/. En conséquence, dans le courant de la même année, le Secrétariat de l'ONU a commencé à travailler à la révision de la CTCI Rev.2 en partant du principe que tout le possible devait être fait pour en conserver le caractère général et la structure, tout en tenant compte de la nécessité de son harmonisation avec la NCCD révisée, avec la Classification internationale type, par industrie, de toutes les branches d'activité économique (CITI) et avec une classification des produits centrale (CPC) dont l'élaboration était menée conjointement par l'Office statistique des Communautés européennes et le Bureau de statistique de l'ONU.

Utilisant les rubriques du SH comme éléments de base et travaillant en consultation avec les experts des gouvernements et des organisations internationales intéressées, ainsi qu'avec le concours de groupes d'experts, le Bureau de statistique de l'ONU a établi une troisième version révisée de la CTCI qui tient compte à la fois de sa nécessaire continuité avec les versions précédentes et des aspects suivants :

- a) Nature des marchandises et des matières utilisées pour la production de celles-ci;
- b) Phase de traitement;
- c) Pratiques du marché et utilisations des produits;
- d) Importance des produits au regard du commerce mondial;
- e) Variations technologiques.

Le projet final a été révisé et approuvé par la Commission de statistique à sa vingt-troisième session, en février 1985, et la résolution suivante a été adoptée par le Conseil économique et social le 28 mai 1985 (résolution 1985/7) :

11/ Secrétariat de l'ONU, "L'harmonisation des classifications statistiques : compte rendu d'une réunion d'un groupe d'experts" (ST/ESA/STAT/78).

12/ Conseil de coopération douanière, "Système harmonisé de désignation et de codification des marchandises", 1985.

13/ Documents officiels du Conseil économique et social, 1981, Supplément No 2 (E/1981/12).

"Le Conseil économique et social,

Rappelant sa résolution 299 B (XI) du 12 juillet 1950,

Considérant :

a) L'amélioration notable intervenue depuis 1976 dans la comparabilité internationale des statistiques du commerce extérieur grâce à l'application par les gouvernements et les institutions internationales de la Classification type pour le commerce international (CTCI), Révision 2,

b) Les mesures prises par le Conseil de coopération douanière pour maintenir la concordance entre la Nomenclature du Conseil de coopération douanière (NCCD) et la CTCI, Révision 2,

c) Les mesures prises par le Conseil de coopération douanière pour réviser la NCCD et répartir les positions qu'elle contient en un système harmonisé de désignation et de codification des marchandises (SH),

d) La révision proposée de la CTCI, Révision 2 14/, telle qu'elle est décrite dans le rapport du Secrétaire général sur l'harmonisation des classifications économiques internationales 15/ et qui deviendra la Classification type pour le commerce international (CTCI), Révision 3,

1. Recommande aux Etats Membres de communiquer des données sur les statistiques du commerce extérieur aux institutions internationales en se conformant autant que possible et le plus rapidement possible à la Classification type pour le commerce international, Révision 3, étant entendu que les Etats Membres peuvent juger bon de ne faire cette substitution qu'au moment où il leur faudra, de toute façon, réviser leur nomenclature douanière;

2. Prie le Secrétaire général :

a) De publier la CTCI, Révision 3, conjointement avec les tables des marchandises et les codes de concordance entre la CTCI, Révision 3, le système harmonisé de désignation et de codification des marchandises et la Nomenclature du Conseil de coopération douanière, ainsi qu'entre la CTCI, Révision 3 et la Classification par grandes catégories économiques 16/;

b) De poursuivre et d'achever, à titre prioritaire, l'établissement de codes de correspondance entre la CTCI, Révision 2 et la Classification type du commerce extérieur utilisée par les Etats membres du Conseil d'assistance économique mutuelle (CAEM) pour leur commerce extérieur et d'établir des codes de correspondance analogues entre la CTCI, Révision 3 et la Classification type du commerce extérieur;

14/ Document provisoire ST/ESA/STAT/SER.M/34/Rev.3 (deuxième projet), et Corr.1.

15/ E/CN.3/1985/7.

16/ Publication des Nations Unies, numéro de vente : F.76.XVII.7.

c) De faire en sorte que, à compter au plus tard des données concernant l'ensemble de l'année 1988, les statistiques du commerce international publiées par les organismes des Nations Unies soient, dans la mesure du possible, établies conformément à la CTCI, Révision 3."

Objet général

La présente publication contient la CTCI Rev. 3 et fournit, pour chaque rubrique de base, a) le code de référence à la rubrique correspondante du HS ou de la NCCD et b) l'indicatif correspondant de la CTCI Rev.2.

L'annexe I fournit la nomenclature du SH par section et codes de référence aux rubriques de base, ainsi que les indicatifs correspondants de la CTCI Rev.3. Par conséquent, puisque les rubriques de base de la CTCI Rev.3 représentent des combinaisons des rubriques du SH et peuvent être réarrangées de façon à correspondre aux numéros de position à quatre chiffres de la NCCD, les pays utilisant la NCCD ou le SH en matière tarifaire peuvent établir des statistiques économiques en réagencant leurs données douanières à l'aide de la table de concordance ainsi fournie. L'unique exception concerne les produits pétroliers raffinés (groupe 334), qui ne sont identifiés dans le SH que par une seule rubrique de base. Dans la CTCI Rev.3, en raison de l'importance de ces produits, les rubriques pertinentes de la CTCI Rev.2 ont été conservées, de sorte que les pays intéressés peuvent, s'ils le désirent, incorporer ces rubriques à leur nomenclature.

Les pays dont la nomenclature tarifaire est fondée sur l'une quelconque des précédentes versions de la CTCI voudront peut-être procéder à la révision nécessaire pour aligner ladite nomenclature sur la CTCI Rev.3. Afin de leur faciliter cette tâche, l'annexe II contient une table de concordance permettant de déterminer les rubriques de la CTCI Rev. 3 qui correspondent à celles de la CTCI Rev.2, en partant de ces dernières.

Description de la CTCI Rev.3

Les 1 033 sous-groupes de la CTCI Rev.3 comprennent toutes les marchandises entrant dans le commerce international, 720 d'entre eux ont été subdivisés en 2 805 positions, soit pour accroître le degré de détail, soit pour assurer une concordance avec le SH et d'autres classifications économiques. La CTCI Rev.3 comporte donc 3 118 rubriques de base, que les pays sont libres de subdiviser encore s'ils le jugent utile. Les sous-groupes sont rassemblés en 261 groupes permettant de distinguer les marchandises pour lesquelles des données sont normalement demandées dans les déclarations relatives au commerce international. A leur tour, lesdits groupes sont réunis en 67 divisions dont les titres désignent ces groupes sous forme condensée, en fonction de leurs caractères les plus généraux. Les divisions sont elles-mêmes réunies en 10 sections qui permettent de répartir l'agrégat commerce selon les grandes catégories économiques.

Pour faciliter le traitement électronique en vue d'obtenir des agrégats à chaque degré, les indicatifs attribués aux marchandises dans la CTCI Rev.3 ont été construits comme suit : le premier chiffre représente la section, les deux premiers la division, les trois premiers le groupe, les quatre premiers le sous-groupe et, le cas échéant, cinq chiffres représentent la position.

Les pays peuvent, s'ils l'estiment nécessaire, codifier les subdivisions qu'ils introduisent dans certaines positions, en ajoutant un sixième chiffre, un septième chiffre, etc., à l'indicatif de ces positions. Le plan de la CTCI Rev.3 est indiqué aux pages XIX et XX, et la nomenclature complète commence à la page 1.

Les pays peuvent estimer qu'étant donné la structure de leurs échanges, ils n'ont pas besoin, pour certaines classes de marchandises, de pousser leurs statistiques au degré de détail prévu par la CTCI Rev.3. Pour lesdites classes, ils peuvent souhaiter "simplifier" la CTCI Rev.3 en n'allant pas au-delà de la rubrique immédiatement supérieure de cette nomenclature ou de toute autre manière compatible avec la structure de celle-ci. On peut également utiliser le symbole "x" en tant qu'indicatif spécial renvoyant au total des échanges pour diverses catégories pertinentes qui, pour une raison ou une autre, ne figureraient pas dans le détail recommandé au niveau du pays. Par exemple, le groupe "Fromages et caillebotte" est subdivisé en quatre rubriques (indicatifs à quatre chiffres). Si le total des échanges pour ce groupe est connu, mais si, pour une raison quelconque, seuls les échanges de "fromages fondus, autres que râpés ou en poudre" sont indiqués dans les statistiques, les données seraient présentées comme suit :

024	Fromages et caillebotte	Total
024.3	Fromages fondus, autres que râpés ou en poudre	<u>A</u>
024.x	Autres fromages et caillebotte	<u>Total - A</u>

Le "x" constituant la dernière partie de l'indicatif indiquerait automatiquement à l'utilisateur qu'il ne s'agit pas d'une rubrique normale ou désignant des marchandises nécessairement comparables aux marchandises identifiées par le même indicatif pour un autre pays, celles pour lesquelles des données sont disponibles pouvant être très différentes. Cette méthode éviterait également le recours à des rubriques résiduelles, comme 024.9 "Autres fromages et caillebotte", en dehors de leurs définitions précises dans la CTCI Rev.3.

Le libellé des rubriques de la CTCI Rev.3 a été aligné sur celui des rubriques du SH ou de la NCCD chaque fois que possible mais le texte complet du SH ne figure pas dans la présente publication. Le contenu de chaque rubrique est identique à celui de la rubrique correspondante du SH ou de la NCCD, qui est lui-même déterminé par la documentation du Conseil de coopération douanière 17/. Une table alphabétique des marchandises de la CTCI Rev.3 et du SH sera établie en commun par le Bureau de statistique de l'ONU et le secrétariat du Conseil de coopération douanière.

Dès 1988, l'Organisation des Nations Unies s'efforcera dans la mesure du possible d'établir ses séries internationales de statistiques commerciales par marchandise sur la base de la CTCI Rev.3. Ces statistiques paraissent régulièrement dans les publications suivantes : Yearbook of International Trade Statistics, Commodity Trade Statistics, Bulletin mensuel de statistiques, World Trade Annual et son Supplement.

17/ Système harmonisé : Notes explicatives et Tables de concordance entre le Système harmonisé et la version 1978 de la NCCD, Bruxelles, 1985.

Nature et portée des données à classer selon la CTCI Rev.3

Comme les précédentes versions de la CTCI, la CTCI Rev.3 est destinée à permettre le classement de tout ce qui entre dans le commerce extérieur des marchandises. Selon la recommandation de la Commission de statistique, il faut entendre par là le mouvement de toutes les marchandises qui, entrant sur le territoire douanier d'un pays ou en sortant, augmentent ou diminuent les ressources matérielles dudit pays. Outre les transactions commerciales ordinaires, le commerce des marchandises comprend : les opérations de l'Etat (aide étrangère, réparations de guerre en nature et commerce de matériel et de fournitures militaires), le commerce des concessionnaires étrangers et le commerce postal. Il comprend également, en ce qui concerne les importations, le débarquement direct de poisson par des bateaux de pêche étrangers et, en ce qui concerne les exportations, le débarquement de poisson à l'étranger par des bateaux de pêche du pays considéré. Dans la mesure où ces opérations sont comprises dans les statistiques du commerce extérieur d'un pays, le commerce d'entrepôt de douane, les réexportations et réimportations ainsi que le commerce des combustibles de soute et autres approvisionnements des navires et aéronefs étrangers doivent être ventilés selon la CTCI Rev.3. Sont exclues les marchandises en transit dans le pays à des fins de transport seulement 18/.

Etant donné que leurs mouvements intéressent la masse monétaire et non les ressources matérielles, l'or ainsi que les devises et titres, après leur mise en circulation, sont exclus des statistiques (lesquelles comprennent toutefois l'argent sous toutes ses formes à l'exception des pièces en circulation). A l'intention des pays qui publient en même temps les données relatives à leur commerce des marchandises et les données relatives à leurs transactions sur l'or et les pièces de monnaie en circulation, la classification suivante est proposée avec sa correspondance dans le SH :

	<u>SH</u>
I. Or monétaire	7 108,20
II. Pièces d'or et pièces de monnaie en circulation	7 118,90

Classifications supplémentaires

Il est possible d'utiliser de nombreux types de classification subsidiaires qui permettent de disposer différemment, aux fins d'analyse, les renseignements relatifs au commerce, chacune de ces classifications correspondant à un but précis. Les rubriques de la CTCI Rev.2 ont été réagencées selon les grandes catégories économiques de la CGCE : produits alimentaires et boissons (produits de base et produits ayant subi une transformation), approvisionnements industriels (produits de base et produits ayant subi une transformation), carburants et lubrifiants, machines et autres biens d'équipement et leurs parties, pièces détachées et accessoires, matériel de transport et ses parties, pièces détachées et accessoires, et biens de consommation, ce qui facilite l'analyse économique, selon l'emploi final, des statistiques du commerce extérieur. La CGCE alignée sur la CTCI Rev.3 sera publiée prochainement.

18/ Etudes statistiques, Série M, No 52, Rev.1, 1982 (publication des Nations Unies : numéro de vente : F.82.XVII.14).

SYMBOLES ET ABREVIATIONS

BO_3H_3	acide borique
c-a-d.	c'est-à-dire
cc	centimètre(s) cube(s)
cg	centigramme(s)
cm	centimètre(s)
ex	partie de
Fe_2O_3	sesquioxyde de fer
g/cm^3	grammes par centimètre cube
g/m^2	grammes par mètre carré
Hz	hertz
kg	Kilogramme(s)
kg/m^2	Kilogrammes par mètre carré
kV	kilovolt(s)
kvar	kilovar(s)
mm	millimètre(s)
MPa	mégapascal(s)
NCCD	Nomenclature du Conseil de coopération douanière
n.d.a.	non désigné ailleurs
SH	Système harmonisé de désignation et de codification des marchandises
U235	Uranium 235
V	Volt(s)
W	Watt(s)

Indicatifs des sections	Titres des sections et des divisions	Indicatifs des sections	Nombre de groupes	Nombre de sous- groupes	Nombre de posi- tions de base
0	<u>Produits alimentaires et animaux vivants</u>		<u>36</u>	<u>132</u>	<u>344</u>
	Animaux vivants autres que ceux figurant dans la division 03	00	1	6	11
	Viandes et préparations de viande	01	4	17	38
	Produits laitiers et oeufs d'oiseaux	02	4	12	22
	Poissons (à l'exclusion des mammifères marins), crustacés, mollusques et autres invertébrés aqua- tiques et préparations	03	4	14	47
	Céréales et préparations à base de céréales	04	8	21	34
	Légumes et fruits	05	5	27	96
	Sucres, préparations à base de sucre et miel	06	2	7	17
	Café, thé, cacao, épices, et produits dérivés	07	5	16	35
	Nourriture destinée aux animaux (à l'exclusion des céréales non moulues)	08	1	6	26
	Produits et préparations alimentaires divers	09	2	6	18
1	<u>Boissons et tabacs</u>		<u>4</u>	<u>11</u>	<u>22</u>
	Boissons	11	2	5	14
	Tabacs bruts et fabriqués	12	2	6	8
2	<u>Matières brutes non comestibles à l'exception des carburants</u>		<u>36</u>	<u>123</u>	<u>267</u>
	Cuir, peaux et pelleteries, bruts	21	2	9	18
	Graines et fruits oléagineux	22	2	13	15

Indicatifs des sections	Titres des sections et des divisions	Indicatifs des sections	Nombre de groupes	Nombre de sous- groupes	Nombre de posi- tions de base
	Caoutchouc brut (y compris le caoutchouc synthétique et le caoutchouc régénéré)	23	2	5	16
	Liège et bois	24	5	12	18
	Pâtes à papier et déchets de papier	25	1	7	14
	Fibres textiles [à l'exception des laines en ruban (tops) et autres laines peignées] et leurs déchets (non transformés en fils ou en tissus)	26	8	26	57
	Engrais bruts, autres que ceux de la division 56, et minéraux bruts (à l'exclusion du charbon, du pétrole et des pierres précieuses)	27	5	18	48
	Minerais métallifères et déchets de métaux	28	9	24	44
	Matières brutes d'origine animale ou végétale, n.d.a.	29	2	9	37
3	<u>Combustibles minéraux, lubrifiants et produits connexes</u>		<u>11</u>	<u>25</u>	<u>37</u>
	Houilles, cokes et briquettes	32	3	6	7
	Pétrole, produits dérivés du pétrole et produits connexes	33	3	10	21
	Gaz naturel et gaz manufacturé	34	4	8	8
	Energie électrique	35	1	1	1

Indicatifs des sections	Titres des sections et des divisions	Indicatifs des sections	Nombre de groupes	Nombre de sous- groupes	Nombre de posi- tions de base
4	<u>Huiles, graisses et cires d'origine animale ou végétale</u>		<u>4</u>	<u>21</u>	<u>44</u>
	Huiles et graisses d'origine animale	41	1	3	10
	Graisses et huiles végétales fixes, brutes, raffinées ou fractionnées	42	2	14	27
	Huiles et graisses animales ou végétales, préparées; cires d'origine animale ou végétale; mélanges ou préparations non alimentaires de graisses ou d'huiles animales ou végétales, n.d.a.	43	1	4	7
5	<u>Produits chimiques et produits connexes, n.d.a.</u>		<u>33</u>	<u>126</u>	<u>474</u>
	Produits chimiques organiques	51	6	24	125
	Produits chimiques inorganiques	52	4	18	84
	Produits pour teinture et tannage et colorants	53	3	8	33
	Produits médicaux et pharmaceutiques	54	2	10	45
	Huiles essentielles, résinoïdes et produits de parfumerie; prépa- rations pour la toilette, produits d'entretien et détersifs	55	3	10	26
	Engrais (autres que ceux du groupe 272)	56	1	4	21
	Matières plastiques sous formes primaires	57	6	20	54

Indicatifs des sections	Titres des sections et des divisions	Indicatifs des sections	Nombre de groupes	Nombre de sous- groupes	Nombre de posi- tions de base
	Matières plastiques sous formes autres que primaires	58	3	13	23
	Matières et produits chimiques, n.d.a.	59	5	19	63
6	<u>Articles manufacturés classés principalement d'après la matière première</u>		<u>52</u>	<u>233</u>	<u>829</u>
	Cuirs et peaux préparés et ouvrages en cuir, n.d.a., et pelleteries apprêtées	61	3	13	22
	Caoutchouc manufacturé, n.d.a.	62	3	13	31
	Ouvrages en liège et en bois (à l'exclusion des meubles)	63	3	13	31
	Papiers, cartons et ouvrages en pâte de cellulose, en papier ou en carton	64	2	13	72
	Fils, tissus, articles textiles façonnés, n.d.a., et produits connexes	65	9	59	222
	Articles minéraux non métalliques manufac- turés, n.d.a.	66	7	29	95
	Fer et acier	67	9	36	166
	Métaux non ferreux	68	8	21	71
	Articles manufacturés en métal, n.d.a.	69	8	36	119
7	<u>Machines et matériel de transport</u>		<u>50</u>	<u>214</u>	<u>653</u>
	Machines génératrices, moteurs et leur équipement	71	6	22	44
	Machines et appareils spécialisés pour industries parti- culières	72	8	32	116

Indicatifs des sections	Titres des sections et des divisions	Indicatifs des sections	Nombre de groupes	Nombre de sous- groupes	Nombre de posi- tions de base
	Machines et appareils pour le travail des métaux	73	4	15	70
	Machines et appareils industriels d'appli- cation générale, n.d.a., et parties et pièces détachées, n.d.a., de machines, d'appareils et d'engins	74	9	56	151
	Machines et appareils de bureau ou pour le traitement automatique de l'information	75	3	12	30
	Appareils et équipement de télécommunication et pour l'enregis- trement et la repro- duction du son	76	4	12	36
	Machines et appareils électriques, n.d.a., et leurs parties et pièces détachées électriques (y compris les équi- valents non électriques, n.d.a., de machines et appareils électriques à usage domestique)	77	4	30	126
	Véhicules routiers (y compris les véhicules à coussin d'air)	78	6	16	41
	Autre matériel de transport	79	3	19	39
8	<u>Articles manufacturés divers</u>		<u>31</u>	<u>144</u>	<u>442</u>
	Constructions préfa- briquées; appareils sanitaires et appa- reillage de plomberie, de chauffage et d'éclairage, n.d.a.	81	3	7	17

Indicatifs des sections	Titres des sections et des divisions	Indicatifs des sections	Nombre de groupes	Nombre de sous- groupes	Nombre de posi- tions de base
	Meubles et leurs parties; articles de literie, matelas, sommiers, coussins et articles similaires rembourrés ou garnis intérieurement	82	1	6	23
	Articles de voyage, sacs à main et contenants similaires	83	1	4	9
	Vêtements et accessoires du vêtement	84	7	37	96
	Chaussures	85	1	7	19
	Instruments et appareils professionnels, scienti- fiques et de contrôle, n.d.a.	87	4	18	66
	Appareils et fournitures de photographie et d'optique, n.d.a., montres et horloges	88	5	19	60
	Articles manufacturés divers, n.d.a.	89	9	45	152
9	<u>Articles et transactions non classés ailleurs dans la CTCI</u>		<u>4</u>	<u>4</u>	<u>6</u>
	Colis postaux non classés par catégorie	91	1	1	1
	Transactions spéciales et articles spéciaux non classés par catégorie	93	1	1	1
	Monnaies (autres que les pièces d'or) n'ayant pas cours légal	96	1	1	1
	Or, à usage non monétaire (à l'exclusion des minerais et concentrés d'or)	97	1	1	3
NOMBRE TOTAL DE DIVISIONS, GROUPES, SOUS-GROUPES ET RUBRIQUES DE BASE (POSITIONS)		67	261	1 033	3 118

THE UNIVERSITY OF CHICAGO PRESS

CHICAGO, ILLINOIS

CLASSIFICATION TYPE POUR LE COMMERCE INTERNATIONAL

TROISIEME VERSION REVISEE

NOMENCLATURE DES SECTIONS, DIVISIONS, GROUPES, SOUS-GROUPES, POSITIONS ET SOUS-POSITIONS

Rev.3		SH OU WCCD	CTCI Rev.2
SECTION 0.	PRODUITS ALIMENTAIRES ET ANIMAUX VIVANTS		
	DIVISION 00. ANIMAUX VIVANTS AUTRES QUE CEUX FIGURANT DANS LA DIVISION 03		
001	ANIMAUX VIVANTS AUTRES QUE CEUX FIGURANT DANS LA DIVISION 03		001, ex 941.0
001.1	Animaux vivants de l'espèce bovine	01.02	001.1
001.11	Reproducteurs de race pure	0102.10	001.11
001.19	Autres que les reproducteurs de race pure	0102.90	001.19
001.2	Animaux vivants des espèces ovine ou caprine	01.04	001.2
001.21	Espèce ovine	0104.10	001.21
001.22	Espèce caprine	0104.20	001.22
001.3	Animaux vivants de l'espèce porcine	01.03	001.3
001.31	Reproducteurs de race pure	0103.10	
001.39	Autres que les reproducteurs de race pure	0103.91, 0103.92	
001.4	Volailles vivantes (coqs, poules, canards, oies, dindons, dindes et pintades, des espèces domestiques)	01.05	001.4
001.41	D'un poids n'excédant pas 185 g	0105.11, 0105.19	001.41
001.49	D'un poids supérieur à 185 g	0105.91, 0105.99	001.49
001.5	Chevaux, ânes, mulets et bardots vivants	01.01	001.5
001.51	Chevaux	0101.11, 0101.19	
001.52	Anes, mulets et bardots	0101.20	
001.9	Animaux vivants, n.d.a.	0106	001.9, ex 941.0
	DIVISION 01. VIANDES ET PREPARATIONS DE VIANDE		
011	VIANDES DES ANIMAUX DE L'ESPECE BOVINE, FRAICHES, REFRIGEREES OU CONGELEES		011.1
011.1	Viandes fraîches ou réfrigérées	02.01	
011.11	Non désossées	0201.10, 0201.20	ex 011.11
011.12	Désossées	0201.30	ex 011.12
011.2	Viandes congelées	02.02	
011.21	Non désossées	0202.10, 0202.20	ex 011.11
011.22	Désossées	0202.30	ex 011.12
012	AUTRES VIANDES ET ABATS COMESTIBLES, FRAIS, REFRIGERES OU CONGELES (A L'EXCLUSION DES VIANDES ET ABATS IMPROPRES A LA CONSOMMATION HUMAINE)		
012.1	Viandes des animaux des espèces ovine ou caprine, fraîches, réfrigérées ou congelées	02.04	011.2
012.11	Viandes des animaux de l'espèce ovine, fraîches ou réfrigérées	0204.10 à 0204.23	
012.12	Viandes d'animaux de l'espèce ovine, congelées	0204.30 à 0204.43	
012.13	Viandes des animaux de l'espèce caprine, fraîches, réfrigérées ou congelées	0204.50	
012.2	Viandes des animaux de l'espèce porcine, fraîches, réfrigérées ou congelées	02.03	011.3
012.21	Viandes des animaux de l'espèce porcine, fraîches ou réfrigérées	0203.11 à 0203.19	
012.22	Viandes des animaux de l'espèce porcine, congelées	0203.21 à 0203.29	

Rev.3		SH OU NCCD	CTCI Rev.2
012.3	Viandes et abats comestibles, frais, réfrigérés ou congelés, des volailles du sous-groupe 001.4	02.07	011.4, ex 011.81
012.31	Volailles non découpées en morceaux, fraîches ou réfrigérées	0207.10	ex 011.4
012.32	Volailles non découpées en morceaux, congelées	0207.21 à 0207.23	ex 011.4
012.33	Foies gras d'oies ou de canards, frais ou réfrigérés	0207.31	ex 011.81
012.34	Morceaux de volailles et autres abats, frais ou réfrigérés	0207.39	ex 011.4
012.35	Morceaux et abats de volailles (autres que les foies), congelés	0207.41 à 0207.43	ex 011.4
012.36	Foies de volailles, congelés	0207.50	ex 011.81
012.4	Viandes des animaux des espèces chevaline, asine ou mulassière, fraîches, réfrigérées ou congelées	02.05	011.5
012.5	Abats comestibles des animaux des espèces bovine, porcine, ovine, caprine, chevaline, asine ou mulassière, frais, réfrigérés ou congelés	02.06	011.6
012.51	Abats comestibles des animaux de l'espèce bovine, frais ou réfrigérés	0206.10	
012.52	Abats comestibles des animaux de l'espèce bovine, congelés	0206.21 à 0206.29	
012.53	Abats comestibles des animaux de l'espèce porcine, frais ou réfrigérés	0206.30	
012.54	Abats comestibles des animaux de l'espèce porcine, congelés	0206.41, 0206.49	
012.55	Abats comestibles des animaux des espèces ovine, caprine, chevaline, asine ou mulassière, frais ou réfrigérés	0206.80	
012.56	Abats comestibles des animaux des espèces ovine, caprine, chevaline, asine ou mulassière, congelés	0206.90	
012.9	Autres viandes et abats comestibles, frais, réfrigérés ou congelés, n.d.a.		011.89, ex 034.1
012.91	Viandes et abats comestibles de lapins ou de lièvres	0208.10	ex 011.89
012.92	Cuisses de grenouilles	0208.20	ex 011.89
012.93	Escargots (autres que de mer)	0307.60	ex 034.1
015.99	Autres viandes et abats comestibles, frais, réfrigérés ou congelés, n.d.a.	0208.90	ex 011.89
016	VIANDES ET ABATS COMESTIBLES, SALES OU EN SAUMURE, SECHES OU FUMES; FARINES ET POUDRES COMESTIBLES DE VIANDES OU D'ABATS	02.10	ex 011, ex 012, ex 014
016.1	Lard entrelardé, jambons et autres viandes des animaux de l'espèce porcine domestique, séchées, salées ou fumées		012.1
016.11	Jambons, épaulés et leurs morceaux non désossés	0210.11	
016.12	Poitrines (entrelardées) et leurs morceaux	0210.12	
016.19	Autres	0210.19	
016.8	Viandes et abats comestibles, n.d.a., salés ou en saumure, séchés ou fumés; farines et poudres de viandes ou d'abats		ex 011.8, ex 012.9, ex 014.9
016.81	Viandes des animaux de l'espèce bovine	0210.20	ex 012.9
016.89	Autres (y compris les farines et poudres de viandes ou d'abats)	0210.90	ex 011.81, ex 012.9, ex 014.9
017	PREPARATIONS OU CONSERVES DE VIANDES ET D'ABATS COMESTIBLES, N.D.A.		ex 098.09, ex 014
017.1	Extraits et jus de viandes, de poissons ou de crustacés, de mollusques ou d'autres invertébrés aquatiques	1603.00	014.1, ex 098.09
017.2	Saucisses, saucissons et produits similaires de viandes, d'abats ou de sang; préparations alimentaires à base de ces produits	1601.00	014.2
017.3	Préparations ou conserves de foies de tous animaux, n.d.a.	1602.20	ex 014.9
017.4	Préparations ou conserves de viandes ou d'abats (autres que les foies) de volailles du sous-groupe 001.4, n.d.a.	1602.31, 1602.39	ex 014.9,
017.5	Préparations ou conserves de viandes ou d'abats (autres que les foies) des animaux de l'espèce porcine, n.d.a.	1602.41 à 1602.49	ex 014.9, ex 098.01
017.6	Préparations ou conserves de viandes ou d'abats (autres que les foies) des animaux de l'espèce bovine, n.d.a.	1602.50	ex 014.9, ex 098.01
017.9	Autres préparations ou conserves de viandes ou d'abats (y compris les préparations de sang de tous animaux)	1602.90	ex 014.9, ex 098.01, ex 098.09

DIVISION 02. PRODUITS LAITIERS ET OEUFS D'OISEAUX

022	LAIT, CREME DE LAIT ET PRODUITS LAITIERS AUTRES QUE LE BEURRE ET LES FROMAGES		
022.1	Lait (y compris le lait écrémé) et crème de lait, non concentrés ni sucrés	04.01	ex 022.3, ex 22.4
022.11	Lait d'une teneur en poids de matières grasses n'excédant pas 1 p. 100	0401.10	ex 022.3, ex 022.49
022.12	Lait et crème de lait d'une teneur en poids de matières grasses excédant 1 p. 100 mais n'excédant pas 6 p. 100	0401.20	ex 022.3, ex 022.49
022.13	Crème de lait d'une teneur en poids de matières grasses excédant 6 p. 100	0401.30	ex 022.3, ex 022.49
022.2	Lait et crème de lait, concentrés ou sucrés	04.02	ex 022.4
022.21	Lait, sous forme solide, d'une teneur en poids de matières grasses n'excédant pas 1,5 p. 100	0402.10	ex 022.42, ex 022.49
022.22	Lait et crème de lait, sous forme solide, d'une teneur en poids de matières grasses excédant 1,5 p. 100	0402.21, 0402.29	ex 022.43, ex 022.49
022.23	Lait et crème de lait, sous forme non solide, concentrés, non additionnés de sucre ou d'autres édulcorants	0402.91	ex 022.49
022.24	Lait et crème de lait, sous forme non solide, concentrés ou sucrés	0402.99	ex 022.49
022.3	Yoghourt, babeurre, lait et crème caillés, fermentés ou acidifiés; crème glacée		ex 022.3, ex 022.4, ex 111.0
022.31	Yoghourt, même concentré ou additionné de sucre ou d'autres édulcorants, ou aromatisé ou additionné de fruits ou de cacao	0403.10	ex 022.3, ex 022.42, ex 022.43, ex 022.49, ex 073.0, ex 098.09, ex 111.02
022.32	Babeurre, lait et crème caillés, képhir et autres laits et crèmes fermentés ou acidifiés, même concentrés ou additionnés de sucre ou d'autres édulcorants, ou aromatisés ou additionnés de fruits ou de cacao	0403.90	ex 022.3, ex 022.42, ex 022.43, ex 022.49, ex 073.0, ex 098.09, ex 111.02
022.33	Crème glacée et autres glaces comestibles, additionnées ou non de cacao	2105.00	ex 073.0, ex 098.09
022.4	Lactosérum; produits consistant en composants naturels du lait, n.d.a.	04.04	
022.41	Lactosérum	0404.10	022.41, ex 022.3
022.49	Produits consistant en composants naturels du lait, n.d.a.	0404.90	ex 022.3, ex 022.41, ex 022.42, ex 022.43, ex 022.49
023	BEURRE ET AUTRES MATIERES GRASSES DU LAIT		023
023.0	Beurre et autres matières grasses du lait	0405.00	023.0
024	FROMAGES ET CAILLEBOTTE	04.06	024
024.1	Fromages râpés ou en poudre de tous types	0406.20	
024.2	Fromages fondus, autres que râpés ou en poudre	0406.30	
024.3	Fromages à pâte persillée	0406.40	
024.9	Autres fromages et caillebotte		
024.91	Fromages frais, non fermentés (y compris le fromage obtenu à partir de lactosérum ou de babeurre) et caillebotte	0406.10	
024.99	Autres	0406.90	
025	OEUFS D'OISEAUX ET JAUNES D'OEUFS FRAIS, SECHES OU AUTREMENT CONSERVES, SUCRES OU NON; BLANC D'OEUF		025, ex 592.22
025.1	Oeufs d'oiseaux en coquille, frais, en conserve ou cuits	0407.00	025.1
025.2	Oeufs d'oiseaux débarrassés de la coquille (y compris les jaunes d'oeufs)	04.08	025.2
025.21	Séchés	0408.11, 0408.91	
025.22	Autres que séchés	0408.19, 0408.99	
025.3	Blanc d'oeuf	3502.10	ex 592.22

DIVISION 03. POISSONS (A L'EXCLUSION DES MAMMIFERES MARINS),
CRUSTACES, MOLLUSQUES ET AUTRES INVERTEBRES
AQUATIQUES ET LEURS PREPARATIONS

034	POISSONS FRAIS (VIVANTS OU MORTS), REFRIGERES OU CONGELES		034
034.1	Poissons frais (vivants ou morts) ou réfrigérés (à l'exclusion des filets et du poisson haché)		ex 034.1
034.11	Poissons vivants	03.01	
034.12	Salmonidés, frais ou réfrigérés (à l'exclusion des foies, oeufs et laitances)	0302.11 à 0302.19	
034.13	Poissons plats, frais ou réfrigérés (à l'exclusion des foies, oeufs et laitances)	0302.21 à 0302.29	
034.14	Thons, listaos ou bonites à ventre rayé, frais ou réfrigérés (à l'exclusion des foies, oeufs et laitances)	0302.31 à 0302.39	
034.15	Harengs, sardines, sardinelles, sprats ou esprotts, frais ou réfrigérés (à l'exclusion des foies, oeufs et laitances)	0302.40, 0302.61	
034.16	Morues, fraîches ou réfrigérées (à l'exclusion des foies, oeufs et laitances)	0302.50	
034.17	Maquereaux (scombridés), frais ou réfrigérés (à l'exclusion des foies, oeufs et laitances)	0302.64	
034.18	Autres poissons, frais ou réfrigérés (à l'exclusion des foies, oeufs et laitances)	0302.62, 0302.63, 0302.65 à 0302.69	
034.19	Foies, oeufs et laitances, frais ou réfrigérés	0302.70	
034.2	Poissons congelés (à l'exception des filets de poisson et du poisson haché)	03.03	ex 034.2
034.21	Salmonidés congelés (à l'exclusion des foies, oeufs et laitances)	0303.10 à 0303.29	
034.22	Poissons plats congelés (à l'exclusion des foies, oeufs et laitances)	0303.31 à 0303.39	
034.23	Thons, listaos ou bonites à ventre rayé, congelés (à l'exception des foies, oeufs et laitances)	0303.41 à 0303.49	
034.24	Harengs, sardines, sardinelles, sprats ou esprotts congelés (à l'exclusion des foies, oeufs et laitances)	0303.50, 0303.71	
034.25	Morues congelées (à l'exception des foies, oeufs et laitances)	0303.60	
034.26	Maquereaux (scombridés) congelés (à l'exception des foies, oeufs et laitances)	0303.74	
034.27	Merlus congelés (à l'exception des foies, oeufs et laitances)	0303.78	
034.28	Autres poissons congelés (à l'exception des foies, oeufs et laitances)	0303.72, 0303.73, 0303.75, 0303.76, 0303.77, 0303.79	
034.29	Foies, oeufs et laitances, congelés	0303.80	
034.4	Filets de poisson congelés	0304.20	034.4
034.5	Filets de poisson, frais ou réfrigérés, et autre chair de poisson (même hachée), frais, réfrigérés ou congelés		ex 034.1, ex 034.2, ex 034.3
034.51	Filets de poisson et autre chair de poisson, frais ou réfrigérés	0304.10	ex 034.1, 034.3
034.55	Chair de poisson (autre que les filets), congelée	0304.90	ex 034.2
035	POISSONS SECHES, SALES OU EN SAUMURE; POISSONS FUMES, MEME CUIITS AVANT OU PENDANT LE FUMAGE	03.05	035
035.1	Poissons, séchés, salés ou en saumure, mais non fumés		ex 035.02, ex 035.03
035.11	Morues (<u>Gadus morhua</u> , <u>Gadus ogac</u> , <u>Gadus macrocephalus</u> , autres qu'en filets), séchées, même salées	0305.51	ex 035.02
035.12	Filets séchés, salés ou en saumure	0305.30	ex 035.03
035.13	Poissons séchés, même salés, n.d.a.	0305.59	ex 035.03
035.2	Poissons salés, mais non séchés ou fumés, et poissons en saumure		ex 035.03
035.21	Morues (<u>Gadus morhua</u> , <u>Gadus ogac</u> , <u>Gadus macrocephalus</u>)	0305.62	
035.22	Anchois	0305.63	
035.29	Autres poissons	0305.61, 0305.69	
035.3	Poissons (y compris les filets), fumés, même cuits avant ou pendant le fumage	0305.41 à 0305.49	ex 035.04

035.4	Foies, oeufs et laitances de poisson, séchés, fumés, salés ou en saumure	0305.20	ex 035.02, ex 035.03, ex 035.04
035.5	Farines de poisson propres à l'alimentation humaine	0305.10	035.01
036	CRUSTACES, MOLLUSQUES ET INVERTEBRES AQUATIQUES, MEME DECORTIQUES, FRAIS (VIVANTS OU MORTS), REFRIGERES, CONGELES, SECHES, SALES OU EN SAUMURE; CRUSTACES, NON DECORTIQUES, CUITS A LA VAPEUR OU A L'EAU		036, ex 001, ex 011, ex 012, ex 941.0
036.1	Crustacés congelés		ex 036.0
036.11	Crevettes congelées	0306.13	
036.19	Autres crustacés congelés	0306.11, 0306.12, 0306.14, 0306.19	
036.2	Crustacés autres que congelés	0306.21 à 0306.29	ex 036.0, ex 037.2
036.3	Mollusques et invertébrés aquatiques frais, réfrigérés, congelés, séchés, salés ou en saumure		
036.31	Huîtres	0307.10	ex 036.0
036.33	Seiches, calmars, poulpes ou pieuvres frais ou réfrigérés	0307.41, 0307.51	ex 036.0
036.35	Autres mollusques et invertébrés aquatiques, frais ou réfrigérés	0307.21, 0307.31, 0307.91	ex 001.9, ex 011.89, ex 036.0, ex 941.0
036.37	Seiches, calmars, poulpes ou pieuvres congelés, séchés, salés ou en saumure	0307.49, 0307.59	ex 036.0
036.39	Autres mollusques et invertébrés aquatiques, congelés, séchés, salés ou en saumure	0307.29, 0307.39, 0307.99	ex 011.89, ex 012.9, ex 036.0
037	PREPARATIONS OU CONSERVES DE POISSON, DE CRUSTACES, DE MOLLUSQUES ET D'AUTRES INVERTEBRES AQUATIQUES, N.D.A.		ex 037, ex 014.19, ex 098.01
037.1	Préparations ou conserves de poisson, n.d.a.; caviar et ses succédanés, préparés à partir d'oeufs de poisson	16.04	ex 037.1, ex 098.01
037.11	Saumons entiers ou en morceaux, mais non hachés	1604.11	
037.12	Harengs, sardines, sardinelles, sprats ou esprots entiers ou en morceaux, mais non hachés	1604.12, 1604.13	
037.13	Thons, listaos et sardes entiers ou en morceaux, mais non hachés	1604.14	
037.14	Maquereaux entiers ou en morceaux, mais non hachés	1604.15	
037.15	Autres poissons entiers ou en morceaux, mais non hachés	1604.16, 1604.19	
037.16	Autres préparations ou conserves de poisson, n.d.a.	1604.20	ex 037.1, ex 098.01
037.17	Caviar et ses succédanés préparés à partir d'oeufs de poisson	1604.30	ex 037.1
037.2	Préparations ou conserves de crustacés, mollusques et autres invertébrés aquatiques, n.d.a.	16.05	037.2, ex 014.9
037.21	Préparations ou conserves de crustacés, n.d.a.	1605.10 à 1605.40	ex 037.2, ex 098.01
037.22	Préparations ou conserves de mollusques et autres invertébrés aquatiques, n.d.a.	1605.90	ex 037.2, ex 014.9, ex 098.01
DIVISION 04. CEREALES ET PREPARATIONS A BASE DE CEREALES			
041	FROMENT (Y COMPRIS L'EPEAUTRE) ET METEIL NON MOULUS	10.01	041
041.1	Froment dur non moulu	1001.10	041.1
041.2	Autre froment (y compris l'épeautre) et méteil non moulus	1001.90	041.2
042	RIZ	10.06	042
042.1	Riz non décortiqué (riz paddy ou en paille)	1006.10	042.11
042.2	Riz décortiqué, sans autre préparation (riz cargo ou riz brun)	1006.20	042.12
042.3	Riz semi-blanchi ou blanchi, même poli, glacé, étuvé ou converti (y compris le riz en brisures)		042.2
042.31	Riz semi-blanchi ou blanchi, même poli, glacé, étuvé ou converti (à l'exclusion du riz en brisures)	1006.30	042.21
042.32	Riz en brisures	1006.40	042.22

Rev.3		SH OU NCCD	CTCI Rev.2
043	ORGE NON MONDEE		043
043.0	Orge non mondée	1003.00	043.0
044	MAIS NON MOULU	10.05	ex 044
044.1	De semence	1005.10	
044.9	Autre	1005.90	
045	CEREALES NON MOULUES, AUTRES QUE LE FROMENT, LE RIZ, L'ORGE ET LE MAIS		045
045.1	Seigle non moulu	1002.00	045.1
045.2	Avoine non moulue	1004.00	045.2
045.3	Sorgho non moulu	1007.00	045.92
045.9	Sarrasin, millet, alpeste et autres céréales, non moulus, n.d.a.	10.08	
045.91	Millet non moulu	1008.20	045.91
045.92	Sarrasin non moulu	1008.10	ex 045.99
045.93	Alpeste non moulu	1008.30	ex 045.99
045.99	Céréales non moulues, n.d.a.	1008.90	ex 045.99
046	SEMOULES ET FARINES DE FROMENT ET FARINES DE METEIL		046
046.1	Farines de froment ou de méteil	1101.00	046.01
046.2	Gruaux, semoules et pellets de froment	1103.11, 1103.21	046.02
047	AUTRES SEMOULES ET FARINES DE CEREALES		047
047.1	Farines de céréales autres que de froment ou de méteil	11.02	047.01
047.11	Farine de maïs	1102.20	
047.19	Autres	1102.10, 1102.30, 1102.90	
047.2	Gruaux, semoules et pellets de céréales autres que le froment		047.02
047.21	Gruaux et semoules de maïs	1103.13	
047.22	Gruaux et semoules d'autres céréales	1103.12, 1103.14, 1103.19	
047.29	Pellets de céréales autres que de froment	1103.29	
048	PREPARATIONS A BASE DE CEREALES ET PREPARATIONS A BASE DE FARINES OU DE FEUCLES DE FRUITS OU DE LEGUMES		ex 048, ex 073, ex 098
048.1	Grains de céréales travaillés ou préparés sous une forme n.d.a. ("préparations pour le petit déjeuner")		048.1, ex 073.0, ex 098.0
048.11	Produits à base de céréales obtenus par le soufflage ou le grillage ("corn flakes", par exemple)	1904.10	048.12, ex 073.0
048.12	Céréales autres que le maïs, en grains, précuites ou autrement préparées	1904.90	ex 073.0, ex 098.09
048.13	Autres grains de céréales aplatis ou en flocons, à l'exclusion du riz du sous-groupe 042.3	1104.11 à 1104.19	ex 048.11
048.14	Grains de céréales autrement travaillés (mondés, perlés, épointés, tranchés ou concassés), à l'exclusion du riz du sous-groupe 042.3	1104.21 à 1104.29	ex 048.11
048.15	Germes de céréales, entiers, aplatis, en flocons ou moulus	1104.30	ex 048.11
048.2	Malt, même torréfié (y compris la farine de malt)	11.07	048.2
048.3	Macaronis, spaghettis et produits analogues (pâtes alimentaires, non cuites, non farcies ni autrement préparées)	1902.11, 1902.19	ex 048.3
048.4	Produits de la boulangerie, de la pâtisserie ou de la biscuiterie, même additionnés de cacao en toutes proportions; hosties, cachets vides des types utilisés en pharmacie, pains à cacheter, pâtes séchées de farine, d'amidon ou de féculé en feuilles et produits similaires	19.05	048.4, ex 073.0
048.41	Pain croustillant dit "knäckebrot", biscottes, pain grillé et produits similaires	1905.10, 1905.40	ex 048.41, ex 048.42

048.42	Biscuits additionnés d'édulcorants, gaufres et gaufrettes, pains d'épices	1905.20,	ex 048.41, ex 048.42
048.49	Autres	1905.30 1905.90	ex 073.0 ex 048.41, ex 048.42
048.5	Préparations et pâtes pour la confection des produits de la boulangerie du sous-groupe 048.4	1901.20	ex 048.8, ex 073.0, ex 098.09
DIVISION 05. LEGUMES ET FRUITS			
054	LEGUMES ET PLANTES POTAGERES, FRAIS, REFRIGERES, CONGELES OU SIMPLEMENT CONSERVES (Y COMPRIS LES LEGUMES A COSSE SECS); RACINES, TUBERCULES ET AUTRES PRODUITS VEGETAUX COMESTIBLES, N.D.A., FRAIS OU SECHES		ex 044, ex 054, ex 056, ex 059, ex 075, ex 098, ex 292
054.1	Pommes de terre à l'état frais ou réfrigéré (à l'exclusion des patates douces)	07.01	054.1
054.2	Légumes à cosse secs écosés, même décortiqués ou cassés	07.13	054.2
054.21	Pois	0713.10	
054.22	Pois chiches	0713.20	
054.23	Haricots, autres que fèves et féveroles	0713.31 à 0713.39	
054.24	Lentilles	0713.40	
054.25	Fèves et féveroles	0713.50	
054.29	Autres	0713.90	
054.4	Tomates, à l'état frais ou réfrigéré	0702.00	054.4
054.5	Autres légumes, à l'état frais ou réfrigéré		ex 044.0, 054.5, ex 075.1
054.51	Oignons et échalotes, à l'état frais ou réfrigéré	0703.10	ex 054.51
054.52	Aux, poireaux et autres légumes alliés	0703.20, 0703.90	ex 054.51
054.53	Choux à l'état frais ou réfrigéré	07.04	ex 054.59
054.54	Laitues et chicorées (y compris les endives), à l'état frais ou réfrigéré	07.05	ex 054.59
054.55	Carottes, navets, betteraves à salade, salsifis, céleris-raves, radis et racines comestibles similaires, à l'état frais ou réfrigéré	07.06	ex 054.59
054.56	Concombres et cornichons, à l'état frais ou réfrigéré	0707.00	ex 054.59
054.57	Légumes à cosse, à l'état frais ou réfrigéré	07.08	ex 054.59
054.58	Champignons et truffes	0709.51, 0709.52	ex 054.59
054.59	Autres légumes, à l'état frais ou réfrigéré	0709.10 à 0709.40, 0709.60 à 0709.90	ex 044.0, ex 054.59, ex 075.1
054.6	Légumes non cuits ou cuits à l'eau ou à la vapeur, congelés	07.10	ex 054.61, ex 098.0
054.61	Maïs doux	0710.40	ex 098.09
054.69	Autres légumes et mélanges de légumes	0710.10 à 0710.30, 0710.80, 0710.90	ex 054.61
054.7	Légumes conservés provisoirement (au moyen de gaz sulfureux ou dans de l'eau salée, soufrée ou additionnée d'autres substances servant à assurer provisoirement leur conservation, par exemple), mais impropres à la consommation immédiate en l'état	07.11	054.62, ex 056.59, ex 075.1, ex 098.09
054.8	Produits végétaux, racines et tubercules principalement destinés à l'alimentation humaine, n.d.a., frais ou séchés		054.8, ex 292.98
054.81	Racines de manioc, fraîches ou séchées, même débitées en morceaux ou agglomérées sous forme de pellets	0714.10	ex 054.81
054.83	Racines, d'arrow-root ou de salep, topinambours, patates douces et racines et tubercules similaires (autres que les racines de manioc) à haute teneur en amidon ou en inuline, frais ou séchés, même débités en morceaux ou agglomérés sous forme de pellets; moelle de sagoutier	0714.20, 0714.90	ex 054.81
054.84	Cônes de houblon et lupuline	12.10	054.84
054.85	Noyaux et amandes d'abricots, de pêches ou de prunes, frais ou secs, même pulvérisés	1212.30	ex 054.88

054.87	Betteraves à sucre, fraîches ou séchées, même concassées	1212.91	ex 054.82
054.88	Cannes à sucre, fraîches ou séchées, même concassées	1212.92	ex 054.82
054.89	Produits végétaux des espèces servant principalement à l'alimentation humaine, n.d.a.	1212.10, 1212.99	ex 054.88, ex 292.98
056	PREPARATIONS OU CONSERVES DE LEGUMES, DE RACINES ET DE TUBERCULES, N.D.A.		ex 048, ex 054, ex 056, ex 098
056.1	Légumes desséchés (à l'exclusion des légumes à cosse), entiers, coupés en morceaux ou en tranches, broyés ou pulvérisés, mais non autrement préparés	07.12	ex 056.1
056.11	Pommes de terre, même coupées en morceaux ou en tranches, mais non autrement préparées	0712.10	ex 056.1
056.12	Oignons	0712.20	ex 056.1
056.13	Champignons et truffes	0712.30	ex 056.1
056.19	Autres légumes; mélanges de légumes	0712.90	ex 056.1
056.4	Farines, semoules et flocons de pommes de terre, de fruits et de légumes, n.d.a. (y compris le sagou et le tapioca)		ex 056.4
056.41	Farines et semoules de pommes de terre	1105.10	ex 056.43
056.42	Flocons de pommes de terre	1105.20	ex 056.43
056.45	Tapioca et ses succédanés préparés à partir de féculs, sous forme de flocons, grumeaux, grains perlés, criblures ou formes similaires	1903.00	056.45
056.46	Farines et semoules des légumes à cosse secs du sous-groupe 054.2	1106.10	ex 056.49
056.47	Farines et semoules de sagou, racines ou tubercules des positions 054.81 et 054.83	1106.20	ex 056.49
056.48	Farines, semoules et poudres des produits du groupe 057	1106.30	ex 056.49
056.6	Légumes préparés ou conservés autrement qu'au vinaigre ou à l'acide acétique, n.d.a., congelés	20.04	ex 048.8, ex 054.6, ex 056.5, ex 098.0
056.61	Pommes de terre préparées ou conservées autrement qu'au vinaigre ou à l'acide acétique, congelées	2004.10	ex 048.80, ex 054.61, ex 056.59, ex 098.01, ex 098.09
056.69	Autres légumes et mélanges de légumes préparés ou conservés autrement qu'au vinaigre ou à l'acide acétique, congelés	2004.90	ex 056.59, ex 054.61, ex 048.80, ex 098.01, ex 098.09
056.7	Préparations ou conserves de légumes, n.d.a.		
056.71	Légumes, fruits, et autres parties comestibles de plantes préparés ou conservés au vinaigre ou à l'acide acétique	20.01	056.51, ex 048.8, ex 098.09
056.72	Tomates entières ou en morceaux préparées ou conservées autrement qu'au vinaigre ou à l'acide acétique	2002.10	ex 054.61, ex 056.59
056.73	Tomates préparées ou conservées autrement qu'au vinaigre ou à l'acide acétique, n.d.a.	2002.90	ex 054.61, ex 056.59
056.74	Champignons et truffes préparés ou conservés autrement qu'au vinaigre ou à l'acide acétique	20.03	ex 054.61, ex 056.59
056.75	Choucroute préparée ou conservée autrement qu'au vinaigre ou à l'acide acétique, non congelée	2005.30	ex 056.59
056.76	Pommes de terre préparées ou conservées autrement qu'au vinaigre ou à l'acide acétique, non congelées	2005.20	ex 048.80, ex 056.59, ex 098.01, ex 098.09
056.77	Maïs doux	2005.80	ex 098.09
056.79	Autres légumes préparés ou conservés autrement qu'au vinaigre ou à l'acide acétique, non congelés	2005.40, 2005.51, 2005.59, 2005.60, 2005.70, 2005.90	ex 048.80, ex 056.59, ex 098.01, ex 098.09
057	FRUITS (À L'EXCLUSION DES FRUITS OLEAGINEUX), FRAIS OU SECS		057
057.1	Oranges, mandarines, clémentines, et autres hybrides similaires d'agrumes, frais ou secs		ex 057.1
057.11	Oranges, fraîches ou séchées	0805.10	ex 057.11
057.12	Mandarines (y compris les tangérines et satsumas); clémentines, wilkings et hybrides similaires d'agrumes, frais ou secs	0805.20	ex 057.12
057.2	Autres agrumes, frais ou secs		ex 057.2
057.21	Citrons et limes, frais ou secs	0805.30	ex 057.21
057.22	Pamplemousses et pomelos, frais ou secs	0805.40	ex 057.22
057.29	Agurmes, n.d.a., frais ou secs	0805.90	ex 057.29
057.3	Bananes (y compris les plantains), fraîches ou sèches	0803.00	ex 057.3

Rev.3		SH OU NCCD	CTCI Rev.2
057.4	Pommes fraîches	0808.10	057.4
057.5	Raisins frais ou secs	08.06	ex 057.5
057.51	Frais	0806.10	057.51
057.52	Secs	0806.20	ex 057.52
057.6	Figues fraîches ou sèches	0804.20	ex 057.6
057.7	Fruits à coque comestibles (à l'exclusion des fruits oléagineux), frais ou secs, même sans leur coque ou décortiqués		ex 057.7
057.71	Noix de coco	0801.10	ex 057.71
057.72	Noix du Brésil	0801.20	ex 057.72
057.73	Noix de cajou	0801.30	ex 057.73
057.74	Amandes	0802.11, 0802.12	ex 057.74
057.75	Noisettes	0802.21, 0802.22	ex 057.75
057.76	Noix communes	0802.31, 0802.32	ex 057.79
057.77	Châtaignes et marrons	0802.40	ex 057.79
057.78	Pistaches	0802.50	ex 057.79
057.79	Fruits à coque comestibles (à l'exclusion des mélanges), frais ou secs, n.d.a., même sans leur coque ou décortiqués	0802.90	ex 057.79
057.9	Fruits frais ou secs, n.d.a.		
057.91	Melons (y compris les pastèques) et papayes, frais	08.07	ex 057.98
057.92	Poires et coings frais	0808.2	057.92
057.93	Fruits à noyau, n.d.a., frais	08.09	057.93
057.94	Baies fraîches	0810.10 à 0810.40	057.94
057.95	Ananas frais ou secs	0804.30	ex 057.95
057.96	Dattes fraîches ou sèches	0804.10	ex 057.96
057.97	Avocats, goyaves, mangues et mangoustans, frais ou secs	0804.40, 0804.50	ex 057.97
057.98	Autres fruits frais	0810.90	ex 057.98
057.99	Fruits secs, n.d.a., et mélanges, n.d.a., de fruits à coque ou de fruits secs du groupe 057	08.13	ex 057.11, ex 057.12, ex 057.21, ex 057.22, ex 057.29, ex 057.3, ex 057.52, ex 057.6, ex 057.71, ex 057.72, ex 057.73, ex 057.74, ex 057.75, ex 057.79, ex 057.95, ex 057.96, ex 057.97, ex 057.99
058	PREPARATIONS ET CONSERVES DE FRUITS (A L'EXCLUSION DES JUS DE FRUITS)		ex 056, ex 058, ex 098
058.1	Confitures, gelées, marmelades, purées et pâtes de fruits, obtenues par cuisson, avec ou sans addition de sucre ou d'autres édulcorants, non compris les préparations homogénéisées	2007.91, 2007.99	ex 058.3
058.2	Fruits conservés provisoirement; écorces d'agrumes ou de melons		ex 058.6
058.21	Fruits conservés provisoirement (au moyen de gaz sulfureux ou dans l'eau salée, soufrée ou additionnée d'autres substances servant à assurer provisoirement leur conservation, par exemple), mais impropres à la consommation immédiate en l'état	08.12	058.63
058.22	Ecorces d'agrumes ou de melons, fraîches, congelées, conservées provisoirement dans l'eau salée, soufrée ou additionnée d'autres substances servant à assurer leur conservation, ou bien séchées	0814.00	058.64
058.3	Fruits, cuits ou non à l'eau ou à la vapeur, congelés, même additionnés de sucre ou d'autres édulcorants	08.11	ex 058.61, 058.62
058.31	Fraises	0811.10	ex 058.61, ex 058.62
058.32	Framboises, mûres de ronce ou de mûrier, mûres-framboises et groseilles à grappes ou à maquereau	0811.20	ex 058.61, ex 058.62
058.39	Autres	0811.90	ex 058.61, ex 058.62
058.9	Fruits et autres parties comestibles de plantes autrement préparés ou conservés, n.d.a., avec ou sans addition de sucre ou d'édulcorants ou d'alcool		ex 058.61, ex 058.9, ex 098.09

058.92	Fruits à coque, arachides et autres graines, préparés ou conservés, n.d.a.	2008.11, 2008.19	ex 058.61, 058.91, ex 058.99, ex 098.09
058.93	Ananas	2008.20	ex 058.61, ex 058.99
058.94	Agrumes	2008.30	ex 058.61, ex 058.99
058.95	Abricots, cerises et pêches	2008.50 à 2008.70	ex 058.61, ex 058.99
058.96	Fruits ou parties comestibles de plantes, préparés ou conservés, n.d.a.	2008.40, 2008.80, 2008.91, 2008.99	ex 058.61, ex 058.99, ex 098.09
058.97	Mélanges de fruits ou d'autres parties comestibles de plantes, préparés ou conservés, n.d.a.	2008.92	ex 058.61, ex 058.99, ex 098.09
059	JUS DE FRUITS (Y COMPRIS LES MOUTS DE RAISIN) OU DE LEGUMES, NON FERMENTES, SANS ADDITION D'ALCOOL, AVEC OU SANS ADDITION DE SUCRE OU D'AUTRES EDULCORANTS	20.09	058.5
059.1	Jus d'orange	2009.11, 2009.19	058.51
059.2	Jus de pamplemousse ou de pomelo	2009.20	058.52
059.3	Jus de tout autre agrume	2009.30	058.53
059.9	Jus de tout autre fruit (autre qu'agrume) ou légume; mélanges de jus de fruits ou de légumes		
059.91	Jus d'ananas	2009.40	058.54
059.92	Jus de tomate	2009.50	058.55
059.93	Jus de raisin (y compris les moûts de raisin)	2009.60	ex 058.57
059.94	Jus de pomme	2009.70	ex 058.57
059.95	Jus de tout autre fruit ou légume	2009.80	ex 058.57
059.96	Mélanges de jus de fruits ou de légumes	2009.90	058.58
DIVISION 06. SUCRES, PREPARATIONS A BASE DE SUCRE ET MIEL			
061	SUCRES, MELASSES ET MIEL		061, ex 516
061.1	Sucres de canne ou de betterave, bruts, à l'état solide, sans addition d'aromatisants ou de colorants		ex 061.1
061.11	Sucres de canne, bruts	1701.11	
061.12	Sucres de betterave, bruts	1701.12	
061.2	Autres sucres de canne ou de betterave, et saccharose chimiquement pur, à l'état solide		ex 061.1, 061.2
061.21	Additionnés d'aromatisants ou de colorants	1701.91	ex 061.1, ex 061.2
061.29	Autres	1701.99	ex 061.2
061.5	Mélasses résultant de l'extraction ou du raffinage du sucre	17.03	061.5
061.51	Mélasses de canne	1703.10	
061.59	Mélasses de sucre de betterave et autres mélasses (mélasses de maïs, par exemple), résultant de l'extraction ou du raffinage du sucre	1703.90	
061.6	Miel naturel	0409.00	061.6
061.9	Autres sucres (y compris le lactose, le maltose, le glucose et le fructose purs), à l'état solide; sirops de sucre sans addition d'aromatisants ou de colorants; succédanés du miel (même mélangés de miel naturel); sucres et mélasses caramélisés	17.02	061.9, ex 0516.92
061.91	Lactose et sirop de lactose	1702.10	ex 061.9
061.92	Sucre et sirop d'érable	1702.20	ex 061.9
061.93	Glucose (dextrose) et sirop de glucose, ne contenant pas de fructose ou contenant en poids à l'état sec moins de 20 p. 100 de fructose	1702.30	ex 061.9
061.94	Glucose et sirop de glucose, contenant en poids à l'état sec au moins 20 p. 100 mais non plus de 50 p. 100 de fructose	1702.40	ex 061.9
061.95	Fructose pur	1702.50	ex 516.92
061.96	Autre fructose et sirop de fructose, contenant en poids à l'état sec plus de 50 p. 100 de fructose	1702.60	ex 061.9
061.99	Autres (y compris le sucre inverti)	1702.90	ex 061.9, ex 516.92
062	SUCRERIES		058.2, 062
062.1	Fruits, écorces de fruits et autres parties de plantes, confits au sucre ou avec d'autres édulcorants (égouttés, glacés ou cristallisés)	2006.00	058.2

Rev.3		SH OU NCCD	CTCI Rev.2
062.2	Sucreries sans cacao (y compris le chocolat blanc)	17.04	062.0
062.21	Gommes à mâcher (chewing-gum), même enrobées de sucre	1704.10	
062.29	Autres	1704.90	
	DIVISION 07. CAFE, THE, CACAO, EPICES, ET PRODUITS DERIVES		
071	CAFE ET SUCCEDANES DU CAFE		071, ex 098
071.1	Café, non torréfié, même décaféiné; coques et pellicules de café		071.11
071.11	Café non torréfié et non décaféiné	0901.11	
071.12	Café non torréfié, décaféiné	0901.12	
071.13	Coques et pellicules de café	0901.30	
071.2	Café torréfié	0901.21, 0901.22	071.12
071.3	Extraits, essences et concentrés de café et préparations à base de ces produits ou à base de café; succédanés du café et leurs extraits, essences et concentrés		071.13, 071.2
071.31	Extraits, essences et concentrés de café et préparations à base de ces produits ou à base de café	2101.10	ex 071.2, ex 098.09
071.32	Succédanés du café contenant du café en toute proportion	0901.40	071.13
071.33	Chicorée torréfiée et autres succédanés torréfiés du café (ne contenant pas de café) et leurs extraits, essences et concentrés	2101.30	ex 071.2
072	CACAO		072, 081.92
072.1	Cacao en fèves ou brisures de fèves, brut ou torréfié	1801.00	072.1
072.2	Poudre de cacao, sans addition de sucre ou d'autres édulcorants	1805.00	072.2
072.3	Pâte de cacao, même dégraissée	18.03	072.31
072.31	Non dégraissée (liqueur)	1803.10	
072.32	Entièrement ou partiellement dégraissée (débeurrée)	1803.20	
072.4	Beurre, graisse et huile de cacao	1804.00	072.32
072.5	Coques, pelures, pellicules et autres déchets de cacao	1802.00	081.92
073	CHOCOLAT ET AUTRES PREPARATIONS ALIMENTAIRES CONTENANT DU CACAO, N.D.A.	18.06	ex 073
073.1	Poudre de cacao additionnée de sucre ou d'autres édulcorants	1806.10	ex 073.0
073.2	Autres préparations alimentaires contenant du cacao, en pains ou en barres d'un poids supérieur à 2 kg, ou à l'état liquide ou pâteux, ou en poudres, granulés ou formes similaires, en récipients ou emballages immédiats d'un contenu de plus de 2 kg	1806.20	ex 073.0
073.3	Autres préparations alimentaires contenant du cacao, en pains, barres ou bâtons	1806.31, 1806.32	ex 073.0
073.9	Préparations alimentaires contenant du cacao, n.d.a.	1806.90	ex 073.0
074	THE ET MATE		074, 098,02
074.1	Thé	09.02	074,1
074.11	Thé vert (non fermenté), présenté en emballages immédiats d'un contenu n'excédant pas 3 kg	0902.10	
074.12	Thé vert (non fermenté), présenté autrement	0902.20	
074.13	Thé noir (fermenté) et thé partiellement fermenté, présentés en emballages immédiats d'un contenu n'excédant pas 3 kg	0902.30	
074.14	Thé noir (fermenté) et thé partiellement fermenté, présentés autrement	0902.40	
074.3	Maté; extraits, essences et concentrés de thé ou de maté et préparations à base de thé, de maté, ou de leurs extraits, essences ou concentrés		
074.31	Maté	0903.00	074.2
074.32	Extraits, essences et concentrés de thé ou de maté, et préparations à base de thé, de maté, ou de leurs extraits, essences ou concentrés	2101.20	098.02, ex 098.09

075	EPICES		ex 056, ex 075
075.1	Poivre du genre <u>Piper</u> ; piments du genre <u>Capsicum</u> ou du genre <u>Pimenta</u> , séchés, broyés ou pulvérisés	09.04	ex 056.1, ex 075.1
075.11	Poivre non broyé ni pulvérisé	0904.11	ex 075.1
075.12	Poivre broyé ou pulvérisé	0904.12	ex 075.1
075.13	Piments du genre <u>Capsicum</u> ou du genre <u>Pimenta</u> , séchés, broyés ou pulvérisés	0904.20	ex 056.1, ex 075.1
075.2	Epices (à l'exception des poivres et piments)		075.21
075.21	Vanille	0905.00	075.21
075.22	Cannelle et fleurs de cannellier, non broyées ni pulvérisées	0906.10	ex 075.22
075.23	Cannelle et fleurs de cannellier, broyées ou pulvérisées	0906.20	ex 075.22
075.24	Girolles (antofles, clous et griffes)	0907.00	075.23
075.25	Noix muscades, macis, amomes et cardamomes	09.08	075.24
075.26	Graines d'anis, de badiane, de fenouil, de coriandre, de cumin, de carvi ou de genièvre	09.09	075.25
075.27	Gingembre (à l'exclusion du gingembre conservé au sucre ou au sirop)	0910.10	075.26
075.28	Thym, safran et feuilles de laurier	0910.20, 0910.40	ex 075.28
075.29	Autres épices; mélanges de deux ou plus des produits visés aux différentes rubriques du groupe 075	0910.30, 0910.50, 0910.91, 0910.99	ex 075.28
DIVISION 08. NOURRITURE DESTINEE AUX ANIMAUX (A L'EXCLUSION DES CEREALES NON MOULUES)			
081	NOURRITURE DESTINEE AUX ANIMAUX (A L'EXCLUSION DES CEREALES NON MOULUES)		ex 081
081.1	Foin et fourrage, vert ou sec		081.1
081.11	Pailles et balles de céréales brutes, même hachées, moulues, pressées ou agglomérées sous forme de pellets	1213.00	081.11, ex 081.19
081.12	Farine et agglomérés sous forme de pellets de luzerne	1214.10	ex 081.12
081.13	Rutabagas, betteraves fourragères, racines fourragères trèfle, sainfoin, choux fourragers, lupin, vesces et produits fourragers similaires, même agglomérés sous forme de pellets	1214.90	ex 081.12
081.19	Matières végétales et déchets végétaux, résidus et sous-produits végétaux, même agglomérés sous forme de pellets, des types utilisés pour l'alimentation des animaux, n.d.a.	23.08	ex 081.19
081.2	Sons, remoulages et autres résidus, même agglomérés sous forme de pellets, du criblage, de la mouture ou d'autres traitements des céréales ou des légumineuses	23.02	081.2
081.23	De légumineuses	2302.50	081.23
081.24	De maïs	2302.10	ex 081.21
081.25	De riz	2302.20	ex 081.21
081.26	De froment	2302.30	ex 081.22
081.29	D'autres céréales	2302.40	ex 081.22
081.3	Tourteaux et autres résidus solides (à l'exception des drêches), même broyés ou agglomérés sous forme de pellets, de l'extraction de graisses ou huiles de graines oléagineuses, de fruits oléagineux ou de germes de céréales		081.3
081.31	De fèves de soja	2304.00	081.31
081.32	D'arachides	2305.00	081.32
081.33	De graines de coton	2306.10	081.33
081.34	De graines de lin	2306.20	081.34
081.35	De graines de tournesol	2306.30	081.35
081.36	De graines de navette ou de colza	2306.40	081.36
081.37	De noix de coco ou de coprah	2306.50	081.37
081.38	De noix ou d'amandes de palmiste	2306.60	081.38
081.39	D'autres graines ou fruits oléagineux	2306.90	081.39
081.4	Farines, poudres et agglomérés sous forme de pellets, de viandes, d'abats, de poissons ou de crustacés, de mollusques ou d'autres invertébrés aquatiques, impropres à l'alimentation humaine; cretons	23.01	081.4
081.41	Farines, poudres et agglomérés sous forme de pellets, de viandes ou d'abats (y compris les résidus de graisse), impropres à l'alimentation humaine; cretons	2301.10	081.41

081.42	Farines, poudres et agglomérés sous forme de pellets, de poissons ou de crustacés, de mollusques ou d'autres invertébrés aquatiques, impropres à l'alimentation humaine	2301.20	081.42
081.5	Résidus d'amidonnerie et résidus similaires, pulpes de betteraves, bagasses de cannes à sucre et autres déchets de sucrerie, drèches et déchets de brasserie ou de distillerie, même agglomérés sous forme de pellets	23.03	081.93
081.51	Résidus d'amidonnerie et résidus similaires	2303.10	
081.52	Pulpes de betteraves, bagasses de cannes à sucre et autres déchets de sucrerie	2303.20	
081.53	Drèches et déchets de brasserie ou de distillerie	2303.30	
081.9	Déchets alimentaires et aliments préparés pour animaux, n.d.a.		
081.94	Lies de vin; tartre brut	2307.00	081.94
081.95	Aliments pour chiens ou chats, conditionnés pour la vente au détail	2309.10	ex 081.99
081.99	Préparations des types utilisés pour l'alimentation des animaux, n.d.a.	2909.90	ex 081.99, ex 081.19
DIVISION 09. PRODUITS ET PREPARATIONS ALIMENTAIRES DIVERS			
091	MARGARINE ET GRAISSES CULINAIRES		
091.0	Margarine; mélanges ou préparations alimentaires de graisses ou d'huiles animales ou végétales ou de leurs fractions, autres que les graisses et huiles végétales du sous-groupe 431.2 et leurs fractions	15.17	091.4
091.01	Margarine (à l'exclusion de la margarine liquide)	1517.10	091.41
091.09	Autres	1517.90	091.49, ex 098.09, ex 334.52, ex 423.2, ex 423.3, ex 423.4, ex 423.5, ex 423.6, ex 423.91, ex 423.92, ex 424.1, ex 424.2, ex 424.3, ex 424.4, ex 424.5, ex 424.9
098	PRODUITS ET PREPARATIONS ALIMENTAIRES, N.D.A.		
098.1	Préparations alimentaires homogénéisées		
098.11	Préparations homogénéisées à base de viande et d'abats comestibles	1602.10	ex 014.9
098.12	Légumes homogénéisés	2005.10	ex 048.80, ex 056.59, ex 098.09
098.13	Préparations de fruits obtenues par cuisson, homogénéisées	2007.10	ex 058.3
098.14	Préparations alimentaires composites homogénéisées	2104.20	ex 014.9, ex 037.1, ex 037.2, ex 056.59, ex 098.01
098.4	Préparations pour sauces et sauces préparées; condiments et assaisonnements composés; farine de moutarde et moutarde préparée; vinaigres et succédanés de vinaigre obtenus à partir d'acide acétique		
098.41	Sauce de soja	2103.10	ex 098.04
098.42	"Tomato-ketchup" et autres sauces tomates	2103.20	ex 098.04, ex 098.09
098.43	Farine de moutarde et moutarde préparée	2103.30	098.03
098.44	Vinaigres et succédanés de vinaigre obtenus à partir d'acide acétique	2209.00	098.07
098.49	Autres préparations pour sauces et sauces préparées; condiments et assaisonnements composés	2103.90	ex 048.8, ex 098.04
098.5	Préparations pour soupes, potages ou bouillons; soupes, potages ou bouillons préparés	2104.10	098.05, ex 048.80
098.6	Levures (vivantes ou mortes); autres micro-organismes monocellulaires morts (à l'exclusion des vaccins de la position 541.63); poudres à lever préparées	21.02	098.06, ex 081.19, ex 292.98
098.9	Préparations alimentaires, n.d.a.		
098.91	Pâtes alimentaires cuites ou farcies; couscous, même préparé	1902.20 à 1902.40	ex 014.9, ex 037.1, ex 037.2, ex 048.3, ex 098.09
098.92	Produits comestibles d'origine animale, n.d.a.	0410.00	098.08

098.93	Préparations pour l'alimentation des enfants, conditionnées pour la vente au détail, de farines, semoules, féculés ou extraits de malt (ne contenant pas de poudre de cacao ou en contenant dans une proportion inférieure à 50 p. 100 en poids) ou de produits des sous-groupes 022.1 à 022.4, hormis ceux de la position 022.33 (ne contenant pas de poudre de cacao ou en contenant dans une proportion inférieure à 10 p. 100 en poids), n.d.a.	1901.10	ex 048.8, ex 073.0, ex 098.09
098.94	Extraits de malt; préparations alimentaires de farines, semoules, fécule ou extraits de malt (ne contenant pas de poudre de cacao ou en contenant dans une proportion inférieure à 50 p. 100 en poids), n.d.a., ou de produits des sous-groupes 022.1 à 022.4, hormis ceux de la position 022.33 (ne contenant pas de poudre de cacao ou en contenant dans une proportion inférieure à 10 p. 100 en poids), n.d.a.	1901.90	ex 048.8, ex 073.0, ex 098.09
098.99	Autres préparations alimentaires	21.06	ex 098.09

SECTION 1. BOISSONS ET TABACS

DIVISION 11. BOISSONS

111	BOISSONS NON ALCOOLIQUES, N.D.A.		ex 111
111.0	Boissons non alcooliques, n.d.a.		
111.01	Eaux (y compris les eaux minérales et les eaux gazeuses naturelles ou artificielles), non additionnées de sucre ou d'autres édulcorants ni aromatisées; glace et neige	22.01	111.01
111.02	Eaux (y compris les eaux minérales et les eaux gazeuses) additionnées de sucre ou d'autres édulcorants ou aromatisées et autres boissons non alcooliques, n.d.a.	22.02	ex 111.02
112	BOISSONS ALCOOLIQUES		112
112.1	Vins de raisins frais (y compris les vins enrichis en alcool); moûts de raisins partiellement fermentés ou mutés		112.1, ex 112.4
112.11	Moûts de raisins partiellement fermentés ou mutés autrement qu'à l'alcool	2204.30	112.11
112.13	Vermouths et autres vins de raisins frais préparés à l'aide de plantes ou de substances aromatiques	2205.10, 2205.90	112.13
112.15	Vins mousseux	2204.10	ex 112.12
113.17	Vins de raisins frais (autres que les vins mousseux); moûts de raisins mutés à l'alcool	2204.21, 2204.29	ex 112.12, ex 112.49
112.2	Boissons fermentées, n.d.a. (cidre, poiré, hydromel, par exemple)	2206.00	112.2
112.3	Bières de malt (y compris l'ale, le stout et le porter)	2203.00	112.3
112.4	Eaux-de-vie (autres que celles de la position 512.16); liqueurs et autres boissons spiritueuses, n.d.a.; préparations alcooliques composées, des types utilisés pour la fabrication des boissons	22.08	ex 112.4
112.41	Whisky	2208.30	112.41
112.42	Eaux-de-vie de vin ou de marc de raisin	2208.20	112.42
112.43	Préparations alcooliques composées, des types utilisés pour la fabrication des boissons	2208.10	ex 112.49
112.44	Rhum et tafia	2208.40	ex 112.49
112.45	Gin et genièvre	2208.50	ex 112.49
112.49	Alcools et boissons alcooliques distillées, n.d.a.	2208.90	ex 112.49

DIVISION 12. TABACS BRUTS ET FABRIQUES

121	TABACS BRUTS OU NON FABRIQUES; DECHETS DE TABAC	24.01	121
121.1	Tabacs non écôtés	2401.10	121.1
121.2	Tabacs partiellement ou totalement écôtés	2401.20	121.2
121.3	Déchets de tabac	2401.30	121.3
122	TABACS FABRIQUES (MEME CONTENANT DES SUCCEDANES DE TABAC)		122
122.1	Cigares (y compris ceux à bouts coupés) et cigarillos, contenant du tabac	2402.10	ex 122.1
122.2	Cigarettes contenant du tabac	2402.20	ex 122.2

122.3	Autres tabacs fabriqués (y compris le tabac à fumer, à chiquer, à priser); extraits et sauces de tabac		122.3, ex 122.1, ex 122.2
122.31	Cigares (y compris ceux à bouts coupés), cigarillos et cigarettes en succédanés de tabac	2402.90	ex 122.1, ex 122.2
122.32	Tabacs à fumer, même contenant des succédanés de tabac en toute proportion	2403.10	ex 122.3
122.39	Tabacs fabriqués, extraits et sauces, n.d.a.	2403.91, 2403.99	ex 122.3

SECTION 2. MATIERES BRUTES NON COMESTIBLES, A L'EXCEPTION DES CARBURANTS

DIVISION 21. CUIRS, PEAUX ET PELLETERIES, BRUTS

211	CUIRS ET PEAUX (A L'EXCEPTION DES PELLETERIES), BRUTS		211
211.1	Peaux brutes de bovins ou d'équidés (autres que celles du sous-groupe 211.2), fraîches ou salées, séchées, chaulées, picklées ou autrement conservées, mais non tannées, ni parcheminées ni autrement préparées, même épilées ou refendues		211.1, ex 211.2
211.11	Peaux de bovins (à l'exclusion de celles du sous-groupe 211.2), fraîches ou salées vertes	4101.21, 4101.22, 4101.29	ex 211.1, ex 211.2
211.12	Autres peaux de bovins, autrement conservées	4101.30	ex 211.1, ex 211.2
211.13	Peaux d'équidés	4101.40	ex 211.1
211.2	Peaux entières de bovins d'un poids unitaire n'excédant pas 8 kg lorsqu'elles sont sèches, 10 kg lorsqu'elles sont salées sèches et 14 kg lorsqu'elles sont fraîches, salées vertes ou autrement conservées	4101.10	ex 211.2
211.4	Peaux brutes de caprins (à l'exclusion des peaux de chèvres, de chevrettes ou de chevreaux du Yémen, de Mongolie ou du Tibet), fraîches ou salées, séchées, chaulées, picklées ou autrement conservées, mais non tannées ni parcheminées ni autrement préparées, même épilées ou refendues	4103.10	211.4
211.6	Peaux brutes d'ovins, lainées (à l'exclusion des peaux d'agneaux dits <u>astrakan</u> , <u>breitschwanz</u> , <u>caracul</u> , <u>persianer</u> ou similaires et des peaux d'agneaux des Indes, de Chine de Mongolie ou du Tibet), fraîches ou salées, séchées, chaulées, picklées ou autrement conservées, mais non tannées ni parcheminées ni autrement préparées, même refendues	4102.10	211.6
211.7	Peaux brutes épilées d'ovins, fraîches ou salées, séchées, chaulées, picklées ou autrement conservées, mais non tannées ni parcheminées ni autrement préparées, même refendues	4102.21, 4102.29	211.7
211.9	Cuir et peaux, n.d.a.; déchets de cuir et cuirs usagés		211.9
211.91	Rognures et autres déchets de cuir naturel, artificiel ou reconstitué, impropres à la fabrication d'ouvrages en cuir; sciure, poudre et farine de cuir	4110.00	211.91
211.99	Cuir et peaux, n.d.a., bruts (frais, salés, séchés, chaulés picklés ou autrement conservés, mais non tannés ni parcheminés ni autrement préparés), même épilés ou refendus	4103.20, 4103.90	211.99
212	PELLETERIES BRUTES (Y COMPRIS LES TÊTES, QUEUES, PATTES ET AUTRES MORCEAUX UTILISABLES EN PELLETERIE), AUTRES QUE LES PEAUX ET CUIRS DU GROUPE 211	43.01	212
212.1	Peaux de visons, brutes, entières, même sans les têtes, queues ou pattes	4301.10	ex 212.01
212.2	Pelleteries brutes (autres que les peaux de visons), entières		ex 212.09
212.21	De lapins ou de lièvres, entières, même sans les têtes, queues ou pattes	4301.20	ex 212.09
212.22	D'agneaux dits <u>astrakan</u> , <u>breitschwanz</u> , <u>caracul</u> , <u>persianer</u> ou similaires, d'agneaux des Indes, de Chine, de Mongolie ou du Tibet, entières, même sans les têtes, queues ou pattes	4301.30	ex 212.09
212.23	De castors, entières, même sans les têtes, queues ou pattes	4301.40	ex 212.09
212.24	De rats musqués, entières, même sans les têtes, queues ou pattes	4301.50	ex 212.09

Rev.3		SH OU NCCD	CTCI Rev.2
212.25	De renards, entières, même sans les têtes, queues ou pattes	4301.60	ex 212.09
212.26	De phoques ou d'otaries, entières, même sans les têtes, queues ou pattes	4301.70	ex 212.09
212.29	Autres pelleteries, entières, même sans les têtes, queues ou pattes	4301.80	ex 212.09
212.3	Têtes, queues, pattes et autres morceaux utilisables en pelleterie	4301.90	ex 212.01, ex 212.09
	DIVISION 22. GRAINES ET FRUITS OLEAGINEUX		
222	GRAINES ET FRUITS OLEAGINEUX SERVANT NORMALEMENT A L'EXTRACTION D'HUILES VEGETALES FIXES DOUCES (A L'EXCLUSION DES FARINES)		222, ex 223.8
222.1	Arachides non grillées ni autrement cuites, même décortiquées ou concassées	12.02	222.1
222.11	En coques	1202.10	
222.12	Décortiquées	1202.20	
222.2	Fèves de soja	1201.00	222.2
222.3	Graines de coton	1207.20	222.3
222.4	Graines de tournesol	1206.00	222.4
222.5	Graines de sésame	1207.40	222.5
222.6	Graines de navette, de colza ou de moutarde		
222.61	Graines de navette ou de colza	1205.00	222.6
222.62	Graines de moutarde	1207.50	ex 223.8
222.7	Graines de carthame	1207.60	ex 223.8
223	GRAINES ET FRUITS OLEAGINEUX, ENTIERS OU CONCASSES, SERVANT NORMALEMENT A L'EXTRACTION D'AUTRES HUILES VEGETALES FIXES (Y COMPRIS LES FARINES DE GRAINES ET DE FRUITS OLEAGINEUX, N.D.A.)		ex 223
223.1	Coprah	1203.00	223.1
223.2	Noix et amandes de palmiste	1207.10	223.2
223.4	Graines de lin	1204.00	223.4
223.5	Graines de ricin	1207.30	223.5
223.7	Graines et fruits oléagineux, n.d.a.	1207.91, 1207.92, 1207.99	ex 223.8
223.9	Farines de graines ou de fruits oléagineux (à l'exclusion de la farine de moutarde), non déshuilées, partiellement déshuilées, ou déshuilées puis entièrement ou partiellement rehuilées avec leurs huiles initiales	12.08	223.9
	DIVISION 23. CAOUTCHOUC BRUT (Y COMPRIS LE CAOUTCHOUC SYNTHETIQUE ET LE CAOUTCHOUC REGENERE)		
231	CAOUTCHOUC NATUREL, BALATA, GUTTA-PERCHA, GUAYULE, CHICLE ET GOMMES NATURELLES ANALOGUES, SOUS FORMES PRIMAIRES (Y COMPRIS LE LATEX) OU EN PLAQUES, FEUILLES OU BANDES	40.01	ex 232, ex 621
231.1	Latex de caoutchouc naturel, même prévulcanisé	4001.10	ex 232.01, ex 621.02
231.2	Caoutchouc naturel (autre que le latex)		ex 232.02, ex 621.01, ex 621.02
231.21	Feuilles fumées	4001.21	ex 232.02
231.25	Caoutchoucs naturels techniquement spécifiés (TSNR)	4001.22	ex 232.02
231.29	Autres	4001.29	ex 232.02, ex 621.01, ex 621.02
231.3	Balata, gutta-percha, guayule, chicle et gommes naturelles analogues	4001.30	ex 232.03, ex 621.04

232	CAOUTCHOUX SYNTHETIQUE; CAOUTCHOUX REGENERE; DECHETS, DEBRIS ET ROGNURES DE CAOUTCHOUX NON DURCI		ex 232, ex 233, ex 621
232.1	Caoutchouc synthétique et factice pour caoutchouc dérivé des huiles, sous formes primaires ou en plaques, feuilles ou bandes; mélanges de produits du groupe 231 avec des produits du présent sous-groupe, sous formes primaires ou en plaques, feuilles ou bandes	40.02	ex 232.01, 233.11, 233.12, ex 233.13, ex 233.15, ex 233.19, ex 621.01, ex 621.02
232.11	Caoutchouc styrène-butadiène (SBR); caoutchouc styrène-butadiène carboxylé (XSBR)	4002.11, 4002.19	233.11, ex 233.12, ex 233.15, ex 233.19, ex 621.01, ex 621.02
232.12	Caoutchouc butadiène (BR)	4002.20	233.11, ex 233.12, ex 233.13, ex 621.01, ex 621.02
232.13	Caoutchouc isobutène-isoprène (butyle) (IIR); caoutchouc isobutène-isoprène halogéné (CIIR ou BIIR)	4002.31, 4002.39	ex 233.12, ex 233.16, ex 233.19, ex 621.01, ex 621.02
232.14	Caoutchouc chloroprène (chlorobutadiène) (CR)	4002.41, 4002.49	ex 233.12, ex 233.14, ex 621.01, ex 621.02
232.15	Caoutchouc acrylonitrile-butadiène (NBR)	4002.51, 4002.59	ex 233.12, ex 233.19, ex 621.01, ex 621.02
232.16	Caoutchouc isoprène	4002.60	ex 233.12, ex 233.19, ex 621.01, ex 621.02
232.17	Caoutchouc éthylène-propylène-diène non conjugué (EPDM)	4002.70	ex 233.12, ex 233.19, ex 621.01, ex 621.02
232.18	Mélanges de produits du groupe 231 avec des produits du sous-groupe 232.1	4002.80	ex 232.01, ex 621.01
232.19	Autres caoutchoucs synthétiques et factices pour caoutchouc dérivé des huiles	4002.91, 4002.99	ex 233.12, ex 233.19, ex 621.01, ex 621.02
232.2	Caoutchouc régénéré; déchets et débris de caoutchouc non durci		233.2
232.21	Caoutchouc régénéré sous formes primaires ou en plaques, feuilles ou bandes	4003.00	233.21
232.22	Déchets, débris et rognures de caoutchouc non durci, même réduits en poudre ou en granulés	4004.00	233.22
DIVISION 24. LIEGE ET BOIS			
244	LIEGE NATUREL BRUT ET DECHETS (Y COMPRIS LE LIEGE NATUREL EN BLOCS OU EN FEUILLES)		244
244.0	Liège naturel brut et déchets (y compris le liège naturel en blocs ou en feuilles)		244.0
244.02	Liège naturel, écroûté ou simplement équarri, ou en cubes, plaques, feuilles ou bandes de forme carrée ou rectangulaire (y compris les ébauches à arêtes vives pour bouchons)	4502.00	244.02
244.03	Liège naturel brut ou simplement préparé	4501.10	ex 244.01
244.04	Déchets de liège; liège concassé, granulé ou pulvérisé	4501.90	ex 244.01
245	BOIS DE CHAUFFAGE (A L'EXCLUSION DES DECHETS DE BOIS) ET CHARBON DE BOIS		245
245.0	Bois de chauffage (à l'exclusion des déchets de bois) et charbon de bois		245.0
245.01	Bois de chauffage en rondins, bûches, ramilles, fagots ou sous formes similaires (à l'exclusion des déchets de bois)	4401.10	245.01
245.02	Charbon de bois (y compris le charbon de coques ou de noix), même aggloméré	4402.00	245.02
246	BOIS EN PLAQUETTES OU EN PARTICULES ET DECHETS DE BOIS		246.02, 246.03
246.1	Bois en plaquettes ou particules		246.02
246.11	De conifères	4401.21	ex 246.02
246.15	Autres que de conifères	4401.22	ex 246.02
246.2	Sciures, déchets et débris de bois, même agglomérés en rondins, briquettes, boulettes ou sous formes similaires	4401.30	246.03
247	BOIS BRUTS OU EQUARRIS	44.03	
247.3	Bois bruts (même écorcés ou désaubierés) ou équarris, traités à la peinture, à la teinture ou avec d'autres agents de conservation	4403.10	ex 247.11, ex 247.12, ex 247.21, ex 247.22, ex 247.9

Rev.3		SH OU NCCD	CTCI Rev.2
247.4	Bois de conifères bruts (même écorcés ou désaubiés) ou équarris, mais non traités à la peinture, à la teinture ou avec d'autres agents de conservation	4403.20	ex 246.01, ex 247.11, ex 247.12, ex 247.9
247.5	Bois autres que de conifères, bruts (même écorcés ou désaubiés) ou équarris, mais non traités à la peinture, à la teinture ou avec d'autres agents de conservation		
247.51	Des bois tropicaux énumérés ci-après : Dark Red Meranti, Light Red Meranti et Meranti Bakau; White Lauan, White Meranti, White Seraya, Yellow Meranti et Alan; Keruing, Ramin, Kapur, Teak, Jongkong, Merbau, Jelutong et Kempas; Okoumé, Obeche, Sapelli, Sipo, Acajou d'Afrique, Makoré et Iroko; Tiama, Mansonia, Ilomba, Dibétou, Limba et Azobé	4403.31 à 4403.35	ex 247.21, ex 247.22
247.52	D'autres espèces non conifères	4403.91 à 4403.99	ex 246.01, ex 247.21, ex 247.22, ex 247.9
248	BOIS SIMPLEMENT TRAVAILLES; ET TRAVERSES EN BOIS POUR VOIES FERREES		ex 248, ex 634, ex 635
248.1	Traverses en bois pour voies ferrées ou similaires	44.06	248.1
248.11	Non imprégnées	4406.10	
248.19	Autres	4406.90	
248.2	Bois de conifères, sciés ou dédossés longitudinalement, tranchés ou déroulés, même rabotés, poncés ou collés par jointure digitale, d'une épaisseur excédant 6 mm	4407.10	ex 248.21, ex 248.22, ex 635.99
248.3	Bois de conifères (y compris les lames et frises à parquet, non assemblées) profilés (lanquetés, rainés, bouvetés, feuillurés, chanfreinés, joints en V, moulurés, arrondis ou similaires) tout au long d'une ou de plusieurs rives, ou faces, même rabotés, poncés ou collés par jointure digitale	4409.10	ex 248.22, ex 634.92, ex 634.91, ex 635.99
248.4	Bois autres que de conifères, sciés ou dédossés longitudinalement, tranchés ou déroulés, même rabotés, poncés ou collés par jointure digitale, d'une épaisseur excédant 6 mm	4407.21 à 4407.99	ex 248.31, ex 248.32, ex 635.99
248.5	Bois autres que de conifères (y compris les lames et frises à parquet, non assemblées), profilés (lanquetés, rainés, bouvetés, feuillurés, chanfreinés, joints en V, moulurés, arrondis ou similaires) tout au long d'une ou de plusieurs rives ou faces, même rabotés, poncés ou collés par jointure digitale	4409.20	ex 248.32, ex 634.92, ex 634.91, ex 635.99
DIVISION 25. PATES A PAPIER ET DECHETS DE PAPIER			
251	PATES A PAPIER ET DECHETS DE PAPIER		251
251.1	Déchets et rebuts de papier ou de carton	47.07	251.1
251.11	De papiers ou cartons kraft écrus ou de papiers ou cartons ondulés	4707.10	
251.12	D'autres papiers ou cartons obtenus principalement à partir de pâte chimique blanchie, non colorés dans la masse	4707.20	
251.13	De papiers ou cartons obtenus principalement à partir de pâte mécanique (journaux, périodiques et imprimés similaires, par exemple)	4707.30	
251.19	Autres (y compris les déchets et rebuts non triés)	4707.90	
251.2	Pâtes mécaniques de bois	4701.00	251.2
251.3	Pâtes chimiques de bois, à dissoudre	4702.00	251.6
251.4	Pâtes chimiques de bois, à la soude ou au sulfate, autres que les pâtes à dissoudre, écrues		251.71
251.41	De conifères	4703.11	
251.42	Autres que de conifères	4703.19	
251.5	Pâtes chimiques de bois, à la soude ou au sulfate, mi-blanchies ou blanchies (autres que les pâtes à dissoudre)		251.72
251.51	De conifères	4703.21	
251.52	Autres que de conifères	4703.29	

Rev.3		SH OU NCCD	CTCI Rev.2
251.6	Pâtes chimiques de bois, au bisulfite (autres que les pâtes à dissoudre)	47.04	251.8
251.61	Ecrues	4704.11, 4704.19	251.81
251.62	Mi-blanchies ou blanchies (autres que les pâtes à dissoudre)	4704.21, 4704.29	251.82
251.9	Pâtes mi-chimiques de bois et pâtes d'autres matières fibreuses cellulosiques		251.9
251.91	Pâtes mi-chimiques de bois	4705.00	251.91
251.92	Pâtes d'autres matières fibreuses cellulosiques	47.06	251.92
	DIVISION 26. FIBRES TEXTILES (A L'EXCEPTION DES LAINES EN RUBAN (TOPS) ET AUTRES LAINES PEIGNEES) ET LEURS DECHETS (NON TRANSFORMES EN FILS OU EN TISSUS)		
261	SOIE		261
261.3	Soie grège (non moulinée)	5002.00	261.3
261.4	Cocons de ver à soie et déchets de soie		261.4
261.41	Cocons de ver à soie propres au dévidage	5001.00	261.41
261.42	Déchets de soie (y compris les cocons non dévidables, les déchets de fils et les effilochés), non cardés ni peignés	5003.10	ex 261.42
261.49	Autres déchets de soie	5003.90	ex 261.42
263	COTON		263
263.1	Coton (à l'exclusion des linters), non cardé ni peigné	5201.00	263.1
263.2	Linters de coton	1404.20	263.2
263.3	Déchets de coton (y compris les déchets de fils et les effilochés)	52.02	263.3
263.31	Déchets de fils	5202.10	
263.32	Effilochés	5202.91	
263.39	Autres déchets de coton	5202.99	
263.4	Coton, cardé ou peigné	5203.00	263.4
264	JUTE ET AUTRES FIBRES TEXTILES LIBERIENNES, N.D.A., BRUTS, DECORTIQUES OU AUTREMENT TRAITES, MAIS NON FILEES; ETOUPES ET DECHETS DE CES FIBRES (Y COMPRIS LES DECHETS DE FILS ET LES EFFILOCHES)	53.03	264
264.1	Jute et autres fibres textiles libériennes, bruts ou rouis	5303.10	
264.9	Autres	5303.90	
265	FIBRES TEXTILES VEGETALES (AUTRES QUE LE COTON OU LE JUTE), BRUTES OU TRAVAILLEES, MAIS NON FILEES; DECHETS DE CES FIBRES		265
265.1	Lin brut ou travaillé, mais non filé; étoupes et déchets de lin (y compris les déchets de fils et les effilochés)	53.01	ex 265.1
265.11	Lin brut ou roui	5301.10	265.11
265.12	Lin brisé, teillé, peigné ou autrement travaillé, mais non filé	5301.21, 5301.29	265.12
265.13	Etoupes et déchets de lin (y compris les déchets de fils et les effilochés)	5301.30	265.13
265.2	Chanvre (<u>Cannabis sativa L.</u>) brut ou travaillé, mais non filé; étoupes et déchets de chanvre (y compris les déchets de fils et les effilochés)	53.02	265.2
265.21	Chanvre brut ou roui	5302.10	
265.29	Autres	5302.90	
265.4	Sisal et autres fibres textiles du genre <u>Agave</u> , bruts ou travaillés, mais non filés; étoupes et déchets de ces fibres (y compris les déchets de fils et les effilochés)	53.04	265.4
265.41	Sisal et autres fibres textiles du genre <u>Agave</u> , bruts	5304.10	
265.49	Autres	5304.90	

265.5	Abaca (chanvre de Manille ou <i>Musa textilis</i> nee), brut ou travaillé, mais non filé; étoupes et déchets de chanvre de Manille (y compris les déchets de fils et les effilochés)		265.5
265.51	Abaca (chanvre de Manille ou <i>Musa textilis</i> nee), brut	5305.21	
265.59	Autres	5305.29	
265.7	Fibres de coco (coir) et déchets de ces fibres (y compris les déchets de fils et les effilochés)		265.91
265.71	Fibres de coco (coir), brutes	5305.11	
265.79	Autres	5305.19	
265.8	Autres fibres textiles végétales, n.d.a., brutes ou travaillées, mais non filées; déchets de ces fibres (y compris les déchets de fils et les effilochés)		265.14, 265.99
265.81	Autres fibres textiles végétales, n.d.a., brutes	5305.91	ex 265.14, ex 265.99
265.89	Autres	5305.99	ex 265.14, ex 265.99
266	FIBRES SYNTHETIQUES DE LONGUEUR SUFFISANTE POUR POUVOIR ETRE FILEES		266
266.5	Fibres synthétiques discontinues, non cardées ni peignées ni autrement transformées pour la filature	55.03	266.5
266.51	De nylon ou d'autres polyamides	5503.10	266.51
266.52	De polyesters	5503.20	266.52
266.53	Acryliques ou modacryliques	5503.30	266.53
266.59	Fibres synthétiques discontinues, non transformées pour la filature, n.d.a.	5503.40, 5503.90	266.59
266.6	Câbles de filaments synthétiques	55.01	266.6
266.61	De nylon ou d'autres polyamides	5501.10	266.61
266.62	De polyesters	5501.20	266.62
266.63	Acryliques ou modacryliques	5501.30	266.63
266.69	Câbles de filaments synthétiques, n.d.a.	5501.90	266.69
266.7	Fibres synthétiques discontinues, cardées, peignées ou autrement transformées pour la filature	55.06	266.7
266.71	De nylon ou d'autres polyamides	5506.10	266.71
266.72	De polyesters	5506.20	266.72
266.73	Acryliques ou modacryliques	5506.30	266.73
266.79	Fibres synthétiques discontinues, transformées pour la filature, n.d.a.	5506.90	266.79
267	AUTRES FIBRES TEXTILES SYNTHETIQUES ET ARTIFICIELLES DE LONGUEUR SUFFISANTE POUR POUVOIR ETRE FILEES ET DECHETS DE FIBRES TEXTILES SYNTHETIQUES ET ARTIFICIELLES		267
267.1	Fibres textiles artificielles de longueur suffisante pour pouvoir être filées		267.1
267.11	Fibres artificielles discontinues, non cardées ni peignées ni autrement transformées pour la filature	55.04	267.11
267.12	Câbles de filaments artificiels	5502.00	267.12
267.13	Fibres artificielles discontinues, cardées, peignées ou autrement transformées pour la filature	5507.00	267.13
267.2	Déchets de fibres synthétiques ou artificielles (y compris les blousses, les déchets de fils et les effilochés)	55.05	267.2
267.21	De fibres synthétiques	5505.10	267.21
267.22	De fibres artificielles	5505.20	267.22
268	LAINES ET AUTRES POILS (Y COMPRIS LES RUBANS DE LAINE)		268, 651.21
268.1	Laines en suint (y compris les laines lavées à dos)		268.1
268.11	Laines de tonte	5101.11	
268.19	Autres	5101.19	
268.2	Autres laines non cardées ni peignées		268.2
268.21	Dégraissées, non carbonisées	5101.21, 5101.29	
268.29	Carbonisées	5101.30	
268.3	Poils fins, non cardés ni peignés	5102.10	268.3
268.5	Crins et autres poils grossiers, non cardés ni peignés		268.5

268.51	Crins et déchets de crins, même en nappes avec ou sans supports en autres matières	0503.00	268.51
268.59	Autres poils grossiers, non cardés ni peignés	5102.20	268.59
268.6	Déchets de laine et de poils fins ou grossiers, autres que les crins (y compris les déchets de fils, et les effilochés)		268.6
268.62	Effilochés de laine ou de poils fins ou grossiers	5104.00	268.62
268.63	Blousses de laine ou de poils fins non effilochées	5103.10	ex 268.61
268.69	Autres déchets de laine ou de poils fins ou grossiers (autres que de crins)	5103.20, 5103.30	ex 268.61
268.7	Laines ou autres poils fins ou grossiers, cardés ou peignés	51.05	268.7, 651.21
268.71	Laines cardées; laines peignées en fragments	5105.10, 5105.21	ex 268.7
268.73	Rubans de laine et autres laines peignées	5105.29	ex 268.7, 651.21
268.77	Poils fins ou grossiers, cardés ou peignés	5105.30, 5105.40	ex 268.7
269	FRIPERIE, DRILLES ET CHIFFONS		269
269.0	Friperie, drilles et chiffons		269.0
269.01	Articles et accessoires d'habillement, couvertures, linge de maison et articles d'ameublement (autres que les articles visés aux rubriques 658.9, 659.2 à 659.6 ou 821), en matières textiles, chaussures et coiffures en matières autres que l'amiante, portant des traces appréciables d'usage et présentés en vrac ou en balles, sacs ou conditionnements similaires	6309.00	269.01
269.02	Chiffons, ficelles, cordes et cordages, en matières textiles, sous formes de déchets ou d'articles hors d'usage	63.10	269.02
DIVISION 27. ENGRAIS BRUTS, AUTRES QUE CEUX DE LA DIVISION 56, ET MINERAUX BRUTS (A L'EXCLUSION DU CHARBON, DU PETROLE ET DES PIERRES PRECIEUSES)			
272	Engrais bruts, autres que ceux de la division 56		
272.1	Engrais d'origine animale ou végétale, même mélangés entre eux ou traités chimiquement; engrais résultant du mélange ou du traitement chimique de produits d'origine animale ou végétale	3101.00	271.1, ex 562.91, ex 562.92, ex 562.93, ex 562.99
272.2	Nitrate de sodium	3102.50	271.2, ex 523.21
272.3	Phosphates de calcium naturels, phosphates aluminocalciques naturels et craies phosphatées	25.10	271.3
272.31	Non moulus	2510.10	271.31
272.32	Moulus	2510.20	271.32
272.4	Carnallite, sylvinite et autres sels de potassium naturels bruts	3104.10	271.4
273	PIERRES, SABLES ET GRAVIERS		273, ex 598.99
273.1	Pierres de taille et de construction (pierre d'échantillon), dégrossies ou simplement débitées par sciage ou autrement, en blocs ou en dalles de forme carrée ou rectangulaire		273.1
273.11	Ardoise, même dégrossie ou simplement débitée, par sciage ou autrement, en blocs ou en dalles de forme carrée ou rectangulaire	2514.00	273.11
273.12	Marbres, travertins, écaussines et autres pierres calcaires de taille ou de construction d'une densité apparente égale ou supérieure à 2,5, et albâtre, même dégrossis ou simplement débités, par sciage ou autrement, en blocs, ou en dalles de forme carrée ou rectangulaire	25.15	273.12
273.13	Granit, porphyre, basalte, grès et autres pierres de taille ou de construction, n.d.a., même dégrossis ou simplement débités, par sciage ou autrement, en blocs ou en dalles de forme carrée ou rectangulaire	25.16	273.13
273.2	Gypse, plâtres, castines et pierres à chaux ou à ciment		273.2, ex 598.99
273.22	Castines et pierres à chaux ou à ciment	2521.00	273.22
273.23	Gypse et anhydrite	2520.10	273.23

273.24	Piâtres, même colorés ou additionnés de faibles quantités d'accélérateurs ou de retardateurs (y compris les piâtres spécialement préparés pour l'art dentaire)	2520.20	273.24, ex 598.99
273.3	Sables naturels de toutes espèces, même colorés (à l'exclusion des sables métallifères de la division 28)	25.05	273.3
273.31	Sables siliceux et sables quartzeux	2505.10	
273.39	Autres sables	2505.90	
273.4	Cailloux, graviers, pierres concassées, des types généralement utilisés pour le bétonnage ou pour l'empierrement des routes, des voies ferrées ou autres ballasts, galets et silex, même traités thermiquement; macadam de laitier, de scories ou de déchets industriels similaires, même comprenant des matières reprises dans la première partie du libellé; tarmacadam; granules, éclats et poudres de pierres des positions 273.12 ou 273.13, même traités thermiquement	25.17	273.4
274	SOUFRE ET PYRITES DE FER NON GRILLÉES		274
274.1	Soufres de toute espèce (à l'exclusion du soufre sublimé, du soufre précipité et du soufre colloïdal)	25.03	274.1
274.11	Soufres bruts et soufres non raffinés	2503.10	
274.19	Autres	2503.90	
274.2	Pyrites de fer non grillées	2502.00	274.2
277	ABRASIFS NATURELS, N.D.A. (Y COMPRIS LES DIAMANTS INDUSTRIELS)		277
277.1	Diamants industriels triés, même travaillés		277.1
277.11	Bruts ou simplement sciés, clivés ou débrutés	7102.21	
277.19	Autrement travaillés	7102.29	
277.2	Abrasifs naturels, n.d.a.		277.2
277.21	Egrisés et poudres de pierres gemmes ou de pierres synthétiques	71.05	277.21
277.22	Pierre ponce; émeri; corindon naturel, grenat naturel et autres abrasifs naturels, bruts ou en morceaux irréguliers, y compris la pierre ponce concassée (graviers de pierre ponce ou "bimskies")	2513.11, 2513.21	ex 277.22
277.29	Pierre ponce; émeri; corindon naturel, grenat naturel et autres abrasifs naturels, autres que bruts, même traités thermiquement	2513.19, 2513.29	ex 277.22
278	AUTRES MINÉRAUX BRUTS		278, ex 562
278.2	Argiles et autres minéraux réfractaires, n.d.a.		278.2
278.22	Graphite naturel	25.04	278.22
278.23	Dolomie, même frittée ou calcinée; dolomie dégrossie ou simplement débitée, par sciage ou autrement, en blocs ou en dalles de forme carrée ou rectangulaire; pisé de dolomie	25.18	278.23
278.24	Carbonate de magnésium naturel (magnésite)	2519.10	ex 278.24
278.25	Magnésie électrofondue; magnésie calcinée à mort (frittée); autre oxyde de magnésium, même pur	2519.90	ex 278.24
278.26	Kaolin et autres argiles kaoliniques, même calcinés	2507.00	ex 278.21
278.27	Bentonite	2508.10	ex 278.21
278.29	Autres argiles, à l'exclusion des argiles expansées du sous-groupe 663.5; andalousite, cyanite, sillimanite, même calcinées; mullite; terres de chamotte ou de dinas	2508.20 à 2508.70	ex 278.21
278.3	Chlorure de sodium pur et sel commun (y compris le sel préparé pour la table et le sel dénaturé), même en solution aqueuse; eau de mer	2501.00	278.3
278.4	Amiante (asbeste)	2524.00	278.4
278.5	Quartz, mica, feldspath, spath fluor, cryolite et chiolite		278.5
278.51	Quartz (autres que les sables naturels); quartzites, même dégrossies ou simplement débitées, par sciage ou autrement, en blocs ou en plaques de forme carrée ou rectangulaire	25.06	278.51

278.52	Mica [y compris le mica clivé en lamelles irrégulières ("splittings")]; déchets de mica	25.25	278.52
278.53	Feldspath; leucite; néphéline et néphéline syénite	2529.10, 2529.30	ex 278.54
278.54	Spath fluor	2529.21, 2529.22	ex 278.54
278.55	Cryolite et chiolite naturelles	2527.00	278.53
278.6	Scories, laitiers, battitures et autres déchets similaires, n.d.a.		278.6
278.61	Laitier granulé (sable-laitier) provenant de la fabrication du fer ou de l'acier	2618.00	ex 278.61
278.65	Scories, laitiers (autres que le laitier granulé), battitures et autres déchets de la fabrication du fer ou de l'acier	2619.00	ex 278.61
278.69	Scories et cendres, n.d.a., y compris les cendres de varech	2621.00	278.62, ex 562.39, ex 562.99
278.9	Minéraux bruts, n.d.a.		278.9
278.91	Craie	2509.00	278.91
278.92	Sulfate de baryum naturel (barytine); carbonate de baryum naturel (withérite), même calciné (à l'exclusion de l'oxyde de baryum de la position 522.65)	25.11	278.92
278.93	Stéatite naturelle, même dégrossie ou simplement débitée, par sciage ou autrement, en blocs ou en plaques de forme carrée ou rectangulaire; talc	25.26	278.93
278.94	Borates naturels et leurs concentrés (calcinés ou non), à l'exclusion des borates extraits des saumures naturelles; acide borique naturel titrant au maximum 85 p. 100 de B ₂ O ₃ sur produit sec	25.28	278.94
278.95	Farines siliceuses fossiles (kieselguhr, tripolite, diatomite, par exemple) et autres terres siliceuses analogues, d'une densité apparente n'excédant pas 1, même calcinées	2512.00	278.95
278.96	Schistes et sables bitumineux	2714.10	ex 278.96
278.97	Bitumes et asphaltes naturels, asphaltites et roches asphaltiques	2714.90	ex 278.96
278.98	Vermiculite, perlite et chlorites, non expansées	2530.10	ex 278.99
278.99	Matières minérales, n.d.a.	2530.20 à 2530.90	ex 278.99
DIVISION 28. MINERAIS METALLIFERES ET DECHETS DE METAUX			
281	MINERAIS DE FER ET LEURS CONCENTRES		281
281.4	Pyrites de fer grillées (cendres de pyrites), même agglomérées	2601.20	281.4
281.5	Minerais de fer et leurs concentrés non agglomérés	2601.11	281.5
281.6	Minerais de fer agglomérés ("sinters", "pellets", briquettes, etc.)	2601.12	281.6
282	DECHETS ET DEBRIS DE FONTE, DE FER OU D'ACIER (FERRAILLES), DECHETS LINGOTES EN FER OU EN ACIER	72.04	282, ex 671, ex 672
282.1	Déchets et débris de fonte	7204.10	282.01
282.2	Déchets et débris d'aciers alliés		282.02
282.21	D'acier inoxydable	7204.21	
282.29	D'autres aciers alliés	7204.29	
282.3	Autres déchets et débris ferreux		282.09, ex 671.69, ex 672.43, ex 672.44
282.31	De fer ou d'acier étamé	7204.30	ex 282.09
282.32	Tournures, frisons, copeaux, meulures, sciures, limailles et chutes d'estampage ou de découpage, même en paquets	7204.41	ex 282.09
282.33	Déchets lingotés de fer ou d'acier	7204.50	ex 672.43, ex 672.44
282.39	Déchets et débris ferreux, n.d.a.	7204.49	ex 282.09
283	MINERAIS DE CUIVRE ET LEURS CONCENTRES; MATTES DE CUIVRE, CUIVRE DE CEMENT		287.1
283.1	Minerais de cuivre et leurs concentrés	2603.00	287.11
283.2	Mattes de cuivre; cuivre de ciment (précipité de cuivre)	74.01	287.12

283.21	Mattes de cuivre	7401.10	
283.22	Cuivre de ciment (précipité de cuivre)	7401.20	
284	MINERAIS DE NICKEL ET LEURS CONCENTRES; MATTES DE NICKEL, "SINTERS" D'OXYDES DE NICKEL ET AUTRES PRODUITS INTER-MEDIAIRES DE LA METALLURGIE DU NICKEL		287.2
284.1	Minerais de nickel et leurs concentrés	2604.00	287.21
284.2	Mattes de nickel, "sinters" d'oxyde de nickel et autres produits intermédiaires de la métallurgie du nickel	75.01	287.22
284.21	Mattes de nickel	7501.10	
284.22	"Sinters" d'oxyde de nickel et autres produits intermédiaires de la métallurgie du nickel	7501.20	
285	MINERAIS D'ALUMINIUM ET LEURS CONCENTRES (Y COMPRIS L'ALUMINE)		287.3
285.1	Minerais d'aluminium et leurs concentrés	2606.00	287.31
285.2	Alumine (oxyde d'aluminium)	2818.20	287.32
286	MINERAIS D'URANIUM OU DE THORIUM ET LEURS CONCENTRES	26.12	286
286.1	Minerais d'uranium et leurs concentrés	2612.10	
286.2	Minerais de thorium et leurs concentrés	2612.20	
287	MINERAIS DE METAUX COMMUNS ET LEURS CONCENTRES, N.D.A.		ex 287
287.4	Minerais de plomb et leurs concentrés	2607.00	287.4
287.5	Minerais de zinc et leurs concentrés	2608.00	287.5
287.6	Minerais d'étain et leurs concentrés	2609.00	287.6
287.7	Minerais de manganèse et leurs concentrés (y compris les minerais de fer manganésifères et leurs concentrés d'une teneur en manganèse de 20 p. 100 ou plus en poids, sur produit sec)	2602.00	287.7
287.8	Minerais de molybdène, de niobium, de tantale, de titane, de vanadium et de zirconium et leurs concentrés		287.93
287.81	Minerais de molybdène et leurs concentrés, grillés	2613.10	
287.82	Minerais de molybdène et leurs concentrés, autres que grillés	2613.90	
287.83	Minerais de titane et leurs concentrés	2614.00	
287.84	Minerais de zirconium et leurs concentrés	2615.10	
287.85	Minerais de niobium, de tantale ou de vanadium et leurs concentrés	2615.90	
287.9	Minerais et concentrés d'autres métaux communs non ferreux		287.9
287.91	Minerais de chrome et leurs concentrés	2610.00	287.91
287.92	Minerais de tungstène (ou de wolfram) et leurs concentrés	2611.00	287.92
287.93	Minerais de cobalt et leurs concentrés	2605.00	ex 287.99
287.99	Minerais de métaux communs et leurs concentrés, n.d.a.	26.17	ex 287.99
288	DECHETS ET DEBRIS DE METAUX COMMUNS NON FERREUX, N.D.A.		288
288.1	Cendres et résidus (autres que ceux de la fabrication du fer ou de l'acier) contenant du métal ou des composés métalliques, n.d.a.	26.20	288.1
288.2	Autres déchets et débris de métaux communs non ferreux, n.d.a.		288.2
288.21	Déchets et débris de cuivre	7404.00	288.21
288.22	Déchets et débris de nickel	7503.00	288.22
288.23	Déchets et débris d'aluminium	7602.00	288.23
288.24	Déchets et débris de plomb	7802.00	288.24
288.25	Déchets et débris de zinc (autres que les poussières)	7902.00	288.25
288.26	Déchets et débris d'étain	8002.00	288.26
289	MINERAIS DE METAUX PRECIEUX ET LEURS CONCENTRES; CENDRES D'ORFEVRE, DEBRIS ET DECHETS DE METAUX PRECIEUX (A L'EXCLUSION DE L'OR)		289
289.1	Minerais de métaux précieux et leurs concentrés	26.16	289.01

289.11	Minerais d'argent et leurs concentrés	2616.10	
289.19	Minerais d'autres métaux précieux et leurs concentrés	2616.90	
289.2	Déchets et débris de métaux précieux (à l'exclusion de l'or) ou de plaqué ou doublé de métaux précieux (à l'exclusion de l'or)		289.02
289.21	Déchets et débris de platine, même de plaqué ou doublé de platine, à l'exclusion des cendres d'orfèvre contenant d'autres métaux précieux	7112.20	
289.29	Déchets et débris de métaux précieux, n.d.a., ou de plaqué ou doublé de ces métaux précieux	7112.90	
DIVISION 29. MATIERES BRUTES D'ORIGINE ANIMALE OU VEGETALE, N.D.A.			
291	MATIERES BRUTES D'ORIGINE ANIMALE, N.D.A.		291
291.1	Os, cornes, ivoires, sabots, ongles, corail, coquillages et produits similaires		291.1
291.11	Os (y compris ceux des baleines, phoques et autres vertébrés aquatiques à système respiratoire) et cornillons, bruts, dégraissés, simplement préparés (mais non découpés en forme), acidulés ou dégelatinés; poudres et déchets de ces matières	05.06	291.11
291.15	Corail et matières similaires, bruts ou simplement préparés, mais non autrement travaillés; coquillages vides et os de seiches, bruts ou simplement préparés, mais non découpés en forme, leurs poudres et leurs déchets	0508.00	291.15
291.16	Ivoire, écaille de tortue, fanons (y compris les barbes) de baleine ou d'autres mammifères marins, cornes, bois, sabots, ongles, griffes et becs, bruts ou simplement préparés, mais non découpés en forme; déchets et poudres de ces matières	05.07	291.16
291.9	Matières d'origine animale, n.d.a.		291.9
291.91	Cheveux bruts, même lavés ou dégraissés; déchets de cheveux	0501.00	291.91
291.92	Soies de porc ou de sanglier; poils de blaireau et autres poils pour la broserie; déchets de ces soies ou poils	05.02	291.92
291.93	Boyaux, vessies et estomacs d'animaux (entiers ou en morceaux), autres que ceux de poissons	0504.00	291.93
291.94	Sperme de taureau	0511.10	ex 291.99
291.95	Peaux et autres parties d'oiseaux revêtues de leurs plumes ou de leur duvet, plumes et parties de plumes (même rognées), duvet, bruts ou simplement nettoyés, désinfectés ou traités en vue de leur conservation; poudres et déchets de plumes ou de parties de plumes	05.05	291.96
291.96	Produits de poissons ou de crustacés, mollusques ou autres invertébrés aquatiques; animaux morts de la division 03, impropres à la consommation humaine	0511.91	291.94, ex 291.99
291.97	Eponges naturelles d'origine animale	0509.00	291.97
291.98	Ambres gris, castoréum, civette et musc; cantharides; bile, même séchée; glandes et autres substances d'origine animale utilisées pour la préparation de produits pharmaceutiques, fraîches, réfrigérées, congelées ou autrement conservées de façon provisoire	0510.00	291.98
291.99	Produits d'origine animale, n.d.a.	0511.99	ex 291.99
292	MATIERES BRUTES D'ORIGINE VEGETALE, N.D.A.		292, ex 054, ex 595
292.2	Gomme laque; gommes, résines, gommes-résines et baumes, naturels	13.01	292.2
292.21	Gomme laque	1301.10	
292.22	Gomme arabique	1301.20	
292.29	Autres gommes, résines, gommes-résines et baumes, naturels	1301.90	
292.3	Matières végétales employées principalement en vannerie ou en sparterie (bambous, rotins, roseaux, joncs, osiers, raphia, pailles de céréales nettoyées, blanchies ou teintées, écorces de tilleul, par exemple)	14.01	292.3
292.31	Bambous	1401.10	
292.32	Rotins	1401.20	
292.39	Matières végétales, autres que bambous ou rotins, employées principalement en vannerie ou en sparterie	1401.90	

292.4	Plantes et parties de plantes, graines et fruits des espèces utilisées principalement en parfumerie, en médecine ou à usages insecticides, parasitocides ou similaires, frais ou secs, même coupés, concassés ou pulvérisés	12.11	ex 292.4
292.41	Racines de réglisse	1211.10	
292.42	Racines de ginseng	1211.20	
292.49	Autres	1211.90	
292.5	Graines, fruits et spores, n.d.a., à ensemercer	12.09	292.5
292.51	Graines de betteraves à sucre	1209.11	
292.52	Graines fourragères (autres que les graines de betteraves)	1209.21 à 1209.29	
292.53	Graines de plantes herbacées cultivées principalement pour leurs fleurs	1209.30	
292.54	Autres graines de légumes	1209.19, 1209.91	
292.59	Graines, fruits et spores, n.d.a.	1209.99	
292.6	Bulbes, tubercules et rhizomes de plantes à fleurs ou à feuillage; boutures, greffons, arbres et autres plantes vivantes		292.6, ex 054.88
292.61	Bulbes, oignons, tubercules, racines tubéreuses, griffes et rhizomes, en repos végétatif, en végétation ou en fleurs; plants, plantes et racines de chicorée (autres que les racines du sous-groupe 054.8)	06.01	292.61, ex 054.88
292.69	Autres plantes vivantes (y compris leurs racines), boutures et greffons; blanc de champignons	06.02	292.69
292.7	Fleurs et feuillages coupés		ex 292.7
292.71	Fleurs et boutons de fleurs, coupés, pour bouquets ou pour ornements, frais, séchés, blanchis, teints, imprégnés ou autrement préparés	06.03	ex 292.71
292.72	Feuillages, feuilles, rameaux et autres parties de plantes, sans fleurs ni boutons de fleurs, et herbes, mousses et lichens, pour bouquets ou pour ornements, frais, séchés, blanchis, teints, imprégnés ou autrement préparés	06.04	ex 292.72
292.9	Autres matières d'origine végétale, n.d.a.		292.9, ex 292.4, ex 595.29
292.92	Matières végétales employées principalement pour le rembourrage (kapok, crin végétal, crin marin, par exemple), même en nappes avec ou sans support en autres matières	14.02	292.92
292.93	Matières végétales employées principalement pour la fabrication des balais et des broses (sorgho, piassava, chiendent, istle, par exemple), même en torsades ou en faisceaux	14.03	292.93
292.94	Sucs et extraits végétaux	1302.11 à 1302.19	ex 292.91
292.95	Matières pectiques, pectinates et pectates	1302.20	ex 292.91
292.96	Mucilages et épaississants, même modifiés, dérivés des végétaux	1302.31 à 1302.39	ex 292.91, ex 595.29
292.97	Algues marines et autres algues	1212.20	ex 292.4, ex 292.98
292.99	Matières végétales et produits d'origine végétale, n.d.a.	1404.10, 1404.90	ex 292.98

SECTION 3. COMBUSTIBLES MINÉRAUX, LUBRIFIANTS ET PRODUITS CONNEXES

DIVISION 32. HOUILLES, COKES ET BRIQUETTES

321	HOUILLES, MEME PULVERISEES, MAIS NON AGGLOMERES		
321.1	Anthracite, même pulvérisé, mais non aggloméré	2701.11	322.1
321.2	Autres houilles, même pulvérisées		322.2
321.21	Houille bitumineuse, non agglomérée	2701.12	
321.22	Autres houilles, non agglomérées	2701.19	
322	BRIQUETTES, LIGNITES ET TOURBE		
322.1	Briquettes, boulets et combustibles solides similaires obtenus à partir de la houille	2701.20	323.11
322.2	Lignites, même pulvérisés (à l'exclusion du jais)	27.02	

322.21	Lignites, non agglomérés	2702.10	322.3
322.22	Lignites agglomérés	2702.20	323.12
322.3	Tourbe (y compris la tourbe pour litière) même agglomérée	2703.00	322.4, 323.13
325	COKES ET SEMI-COKES (Y COMPRIS SEMI-COKE EN POUDRE) DE HOUILLE, DE LIGNITE OU DE TOURBE, MEME AGGLOMERES; CHARBON DE CORNUE		323.2
325.0	Cokes et semi-cokes (y compris semi-coke en poudre) de houille, de lignite ou de tourbe, même agglomérés; charbon de cornue	2704.00	323.2
DIVISION 33. PETROLE, PRODUITS DERIVES DU PETROLE ET PRODUITS CONNEXES			
333	HUILES BRUTES DE PETROLE OU DE MINERAUX BITUMINEUX		333
333.0	Huiles brutes de pétrole ou de minéraux bitumineux	2709.00	333.0
334	HUILES DE PETROLE OU DE MINERAUX BITUMINEUX (AUTRES QUE LES HUILES BRUTES); PREPARATIONS, N.D.A., CONTENANT EN POIDS 70 p. 100 OU PLUS D'HUILES DE PETROLE OU DE MINERAUX BITUMINEUX ET DONT CES HUILES CONSTITUENT L'ELEMENT DE BASE	2710.00	
334.1	Essences pour moteurs et autres huiles légères		
334.11	Essences pour moteurs, y compris les essences d'aviation		334.11
334.12	Carburacteurs type essence		334.12
334.19	Autres huiles légères de pétrole ou de minéraux bitumineux (autres que les huiles brutes); préparations légères, n.d.a., contenant en poids une proportion d'huiles de pétrole ou de minéraux bitumineux (autres que les huiles brutes) supérieure ou égale à 70 p. 100 et dont ces huiles constituent l'élément de base		334.19
334.2	Kérosène et autres huiles moyennes		
334.21	Kérosène (y compris les carburacteurs de type kérosène)		334.21
334.29	Autres huiles moyennes de pétrole ou de minéraux bitumineux (à l'exclusion du kérosène), autres que les huiles brutes; préparations moyennes, n.d.a., contenant en poids une proportion d'huiles de pétrole ou de minéraux bitumineux (autres que les huiles brutes) supérieure ou égale à 70 p. 100 et dont ces huiles constituent l'élément de base		334.29
334.3	Gazoles		334.3
334.4	Mazouts, (fuel oils), n.d.a.		334.4
334.5	Huiles lubrifiantes de pétrole ou de minéraux bitumineux, autres huiles lourdes de pétrole ou de minéraux bitumineux (autres que les huiles brutes) et préparations lourdes, n.d.a., contenant en poids une proportion d'huiles de pétrole ou de minéraux bitumineux (autres que les huiles brutes) supérieure ou égale à 70 p. 100 et dont ces huiles constituent l'élément de base		334.51
335	PRODUITS RESIDUELS DU PETROLE, N.D.A., ET PRODUITS CONNEXES		335
335.1	Vaseline; paraffine; cire de pétrole micro-cristalline, "slack wax", ozokérite, cire de lignite, cire de tourbe, autres cires minérales et produits similaires obtenus par synthèse ou par d'autres procédés, même colorés	27.12	335.1
335.11	Vaseline (pétrolatum)	2712.10	335.11
335.12	Paraffine, cire de pétrole micro-cristalline, "slack wax", ozokérite, cire de lignite, cire de tourbe et autres cires minérales et produits similaires obtenus par synthèse ou par d'autres procédés, même colorés	2712.20, 2712.90	335.12
335.2	Goudrons minéraux et produits de leur distillation (y compris les produits analogues obtenus par la cyclisation du pétrole ou par tout autre procédé)		335.2
335.21	Goudrons de houille, de lignite ou de tourbe et autres goudrons minéraux, même déshydratés ou étêtés (y compris les goudrons reconstitués)	2706.00	335.21
335.22	Benzols	2707.10	335.22
335.23	Toluols	2707.20	335.23

335.24	Xylols	2707.30	335.24
335.25	Huiles et autres produits, n.d.a., provenant de la distillation des goudrons de houille de haute température; produits analogues dans lesquels les constituants aromatiques prédominent en poids par rapport aux constituants non aromatiques	2707.40, 2707.50, 2707.60, 2707.91, 2707.99	335.25
335.3	Brai et coke de brai de goudron de houille ou d'autres goudrons minéraux	27.08	335.3
335.31	Brai de goudron de houille ou d'autres goudrons minéraux	2708.10	335.31
335.32	Coke de brai	2708.20	335.32
335.4	Bitume de pétrole, coke de pétrole et mélanges bitumineux, n.d.a.		335.4
335.41	Bitume de pétrole et autres résidus des huiles de pétrole ou de minéraux bitumineux; mélanges bitumineux	2713.20, 2713.90	335.41
335.42	Coke de pétrole	2713.11, 2713.12	335.42
335.43	Mélanges bitumineux à base d'asphalte ou de bitume naturel, de bitume de pétrole, de goudron minéral ou de brai de goudron (mastics bitumineux, "cut backs", par exemple)	2715.00	335.43

DIVISION 34. GAZ NATUREL ET GAZ MANUFACTURE

342	PROPANE ET BUTANE LIQUEFIES		341.31
342.1	Propane liquéfié	2711.12	ex 341.31
342.5	Butane liquéfié	2711.13	ex 341.31
343	GAZ NATUREL, MEME LIQUEFIE		ex 341.39, ex 341.4
343.1	Gaz naturel liquéfié	2711.11	ex 341.39
343.2	Gaz naturel à l'état gazeux	2711.21	ex 341.4
344	GAZ DE PETROLE ET AUTRES HYDROCARBURES GAZEUX, N.D.A.		ex 341.39, ex 341.4
344.1	Ethylène, propylène, butylène et butadiène liquéfiés	2711.14	ex 341.39
344.2	Hydrocarbures gazeux liquéfiés, n.d.a.	2711.19	ex 341.39
344.9	Hydrocarbures gazeux à l'état gazeux, n.d.a.	2711.29	ex 341.4
345	GAZ DE HOUILLE, GAZ A L'EAU, GAZ PAUVRE ET GAZ SIMILAIRES, A L'EXCLUSION DES GAZ DE PETROLE ET AUTRES HYDROCARBURES GAZEUX		341.5
345.0	Gaz de houille, gaz à l'eau, gaz pauvre et gaz similaires, à l'exclusion des gaz de pétrole et autres hydrocarbures gazeux	2705.00	341.5

DIVISION 35. ENERGIE ELECTRIQUE

351	ENERGIE ELECTRIQUE		351
351.0	Energie électrique	2716.00	351.0

SECTION 4. HUILES, GRAISSES ET CIRES D'ORIGINE ANIMALE OU VEGETALE

DIVISION 41. HUILES ET GRAISSES D'ORIGINE ANIMALE

411	HUILES ET GRAISSES D'ORIGINE ANIMALE		ex 411, ex 431, ex 091
411.1	Graisses et huiles et leurs fractions, de poissons ou de mammifères marins, même raffinées, mais non chimiquement modifiées	15.04	ex 411.1, ex 431.2
411.11	Huiles de foies de poissons et leurs fractions	1504.10	ex 411.11, ex 431.2
411.12	Graisses et huiles de poissons et leurs fractions, autres que les huiles de foies	1504.20	ex 411.12, ex 431.2
411.13	Graisses et huiles de mammifères marins et leurs fractions	1504.30	ex 411.13, ex 431.2
411.2	Saindoux; autres graisses de porc et de volailles, fondues, même pressées ou extraites à l'aide de solvants	1501.00	091.3, ex 411.39
411.3	Huiles, graisses et corps gras d'origine animale, n.d.a.		ex 411.3, ex 431.2

411.31	Lard sans parties maigres, graisse de porc et graisse de volaille (non fondues), frais, réfrigérés, congelés, salés ou en saumure, séchés ou fumés	0209.00	411.31
411.32	Graisses des animaux des espèces bovine, ovine ou caprine, brutes ou fondues, même pressées ou extraites à l'aide de solvants	1502.00	411.32, ex 411.39
411.33	Stéarine solaire, huile de saindoux, oléo-stéarine, oléo-margarine et huile de suif, non émulsionnées, ni mélangées ni autrement préparées	1503.00	411.33
411.34	Graisse de suint brute (suintine)	1505.10	ex 411.34
411.35	Graisse de suint (autre que brute) et substances grasses dérivées, y compris la lanoline	1505.90	ex 411.34
411.39	Graisses et huiles animales et leurs fractions, n.d.a., même raffinées, mais non chimiquement modifiées	1506.00	ex 411.39, ex 431.2
DIVISION 42. GRAISSES ET HUILES VEGETALES FIXES, BRUTES, RAFFINEES OU FRACTIONNEES			
421	GRAISSES ET HUILES VEGETALES FIXES, DOUCES, BRUTES, RAFFINEES OU FRACTIONNEES		ex 423, ex 424, ex 431
421.1	Huile de soja et ses fractions	15.07	ex 423.2, ex 431.2
421.11	Huile brute, même dégommee	1507.10	ex 423.2
421.19	Huile raffinée et ses fractions	1507.90	ex 423.2, ex 431.2
421.2	Huile de coton et ses fractions		ex 423.3, ex 431.2
421.21	Huile brute, même dépourvue de gossypol	1512.21	ex 423.3
421.29	Huile raffinée et ses fractions	1512.29	ex 423.3, ex 431.2
421.3	Huile d'arachide et ses fractions	15.08	ex 423.4, ex 431.2
421.31	Huile brute	1508.10	ex 423.4
421.39	Huile raffinée et ses fractions	1508.90	ex 423.4, ex 431.2
421.4	Huile d'olive et autres huiles obtenues à partir d'olives		ex 423.5, ex 431.2
421.41	Huile vierge	1509.10	ex 423.5
421.42	Autres huiles d'olive et leurs fractions	1509.90	ex 423.5, ex 431.2
421.49	Huiles et leurs fractions obtenues exclusivement à partir d'olives (autres que l'huile d'olive des positions 421.41 et 421.42), y compris les mélanges de ces huiles ou de leurs fractions avec des huiles des positions 421.41 ou 421.42, ou leurs fractions	1510.00	ex 423.5, ex 431.2
421.5	Huile de tournesol ou de carthame et leurs fractions		
421.51	Huile brute	1512.11	ex 423.6, ex 424.9
421.59	Huile raffinée et ses fractions	1512.19	ex 423.6, ex 424.9, ex 431.2
421.6	Huile de maïs et ses fractions		
421.61	Huile brute	1515.21	ex 424.9
421.69	Huile raffinée et ses fractions	1515.29	ex 424.9, ex 431.2
421.7	Huile de navette, de colza ou de moutarde et leurs fractions	15.14	ex 423.91, ex 431.2
421.71	Huile brute	1514.10	ex 423.91
421.79	Huile raffinée et ses fractions	1514.90	ex 423.91, ex 431.2
421.8	Huile de sésame et ses fractions	1515.50	ex 423.92, ex 431.2
422	GRAISSES ET HUILES VEGETALES FIXES, BRUTES, RAFFINEES OU FRACTIONNEES, AUTRES QUE DOUCES		ex 424, ex 431
422.1	Huile de lin et ses fractions		ex 424.1, ex 431.2
422.11	Huile brute	1515.11	ex 424.1
422.19	Huile raffinée et ses fractions	1515.19	ex 424.1, ex 431.2
422.2	Huile de palme et ses fractions	15.11	ex 424.2, ex 431.2
422.21	Huile brute	1511.10	ex 424.2
422.29	Huile raffinée et ses fractions	1511.90	ex 424.2, ex 431.2
422.3	Huile de coco (huile de coprah) et ses fractions		ex 424.3, ex 431.2

422.31	Huile brute	1513.11	ex 424.3
422.39	Huile raffinée et ses fractions	1513.19	ex 424.3, ex 431.2
422.4	Huiles de palmiste ou de babassu et leurs fractions		ex 424.4, ex 424.9, ex 431.2
422.41	Huiles brutes	1513.21	ex 424.4, ex 424.9
422.49	Huiles raffinées et leurs fractions	1513.29	ex 424.4, ex 424.9, ex 431.2
422.5	Huile de ricin et ses fractions	1515.30	ex 424.5, ex 431.2
422.9	Autres graisses végétales fixes, brutes, raffinées ou fractionnées, autres que douces		
422.91	Huile de tung (d'abrasin) et ses fractions	1515.40	ex 424.9, ex 431.2
422.99	Graisses et huiles végétales fixes, brutes, raffinées ou fractionnées, n.d.a.	1515.60, 1515.90	ex 424.9, ex 431.43, ex 424.9
DIVISION 43. HUILES ET GRAISSES ANIMALES OU VEGETALES, PREPAREES; CIRES D'ORIGINE ANIMALE OU VEGETALE; MELANGES OU PREPARATIONS NON ALIMENTAIRES DE GRAISSES OU D'HUILES ANIMALES OU VEGETALES, N.D.A.			
431	HUILES ET GRAISSES ANIMALES OU VEGETALES PREPAREES, CIRES ET MELANGES OU PREPARATIONS NON ALIMENTAIRES D'HUILES OU DE GRAISSES ANIMALES OU VEGETALES, N.D.A.		ex 091, ex 411, ex 423, ex 424, ex 431, ex 585, ex 598
431.1	Graisses et huiles animales ou végétales et leurs fractions, cuites, oxydées, déshydratées, sulfurées, soufflées, standardisées ou autrement modifiées chimiquement (à l'exclusion de celles du sous-groupe 431.2); mélanges ou préparations non alimentaires de graisses ou d'huiles animales ou végétales ou de leurs fractions, n.d.a.	1518.00	ex 423.2, ex 423.3, ex 423.4, ex 423.5, ex 423.6, ex 423.91, ex 423.92, ex 424.1, ex 424.2, ex 424.3, ex 424.4, ex 424.5, ex 424.9, 431.1, ex 585.29
431.2	Graisses et huiles animales ou végétales et leurs fractions, partiellement ou totalement hydrogénées, intérestérifiées, réestérifiées ou élaïdinisées, même raffinées, mais non autrement préparées	15.16	ex 431.2
431.21	Graisses et huiles animales et leurs fractions	1516.10	ex 411.11, ex 411.12, ex 411.13, ex 411.39, ex 431.2
431.22	Graisses et huiles végétales et leurs fractions	1516.20	ex 423.2, ex 423.3, ex 423.4, ex 423.5, ex 423.6, ex 423.91, ex 423.92, ex 424.1, ex 424.2, ex 424.3, ex 424.4, ex 424.5, ex 424.9, ex 431.2, ex 598.31
431.3	Acides gras, huiles acides et résidus provenant du traitement des corps gras ou des cires animales ou végétales; dégras		431.3
431.31	Acides gras; huiles acides de raffinage	1519.11 à 1519.20	431.31
431.33	Dégras; résidus provenant du traitement des corps gras ou des cires animales ou végétales	1522.00	431.33
431.4	Cires d'origine animale ou végétale	15.21	ex 431.4
431.41	Cires végétales (autres que les triglycérides), même raffinées ou colorées	1521.10	ex 431.43
431.42	Cires d'abeilles, cires d'autres insectes et spermaceti, même raffinés ou colorés	1521.90	431.44

SECTION 5. PRODUITS CHIMIQUES ET PRODUITS CONNEXES, N.D.A.

DIVISION 51. PRODUITS CHIMIQUES ORGANIQUES

511	HYDROCARBURES, N.D.A. ET LEURS DERIVES HALOGENES, SULFONES NITRES OU NITROSES		511
511.1	Hydrocarbures acycliques	29.01	511.1
511.11	Ethylène	2901.21	511.11
511.12	Propène (propylène)	2901.22	511.12
511.13	Butylènes, butadiènes et méthyl-butadiènes	2901.23, 2901.24	
511.14	Hydrocarbures acycliques saturés	2901.10	ex 511.19
511.19	Hydrocarbures acycliques, n.d.a.	2901.29	ex 511.13, ex 511.19

SH OU NCCD	CTCI Rev.2		
511.2	Hydrocarbures cycliques	29.02	511.2
511.21	Cyclohexane	2902.11	511.21
511.22	Benzène pur	2902.20	511.22
511.23	Toluène pur	2902.30	511.23
511.24	Xylènes purs	2902.41 à 2902.44	511.24
511.25	Styrène	2902.50	511.25
511.26	Ethylbenzène	2902.60	511.26
511.27	Cumène	2902.70	ex 511.29
511.29	Hydrocarbures cycliques, n.d.a.	2902.19, 2902.90	ex 511.29
511.3	Dérivés halogénés des hydrocarbures	29.03	511.3
511.31	Chlorure de vinyle (chloroéthylène)	2903.21	511.31
511.32	Trichloroéthylène	2903.22	511.32
511.33	Tétrachloroéthylène (perchloroéthylène)	2903.23	511.33
511.34	Autres dérivés chlorés non saturés des hydrocarbures acycliques	2903.29	ex 511.39
511.35	1,2-Dichloroéthane (chlorure d'éthylène)	2903.15	
511.36	Autres dérivés chlorés saturés des hydrocarbures acycliques	2903.11 à 2903.14, 2903.16, 2903.19	ex 511.39
511.37	Dérivés fluorés, dérivés bromés et dérivés iodés des hydrocarbures acycliques	2903.30	ex 511.39
511.38	Dérivés halogénés des hydrocarbures acycliques contenant au moins deux halogènes différents	2903.40	ex 511.39
511.39	Dérivés halogénés des hydrocarbures, n.d.a.	2903.51 à 2903.69	ex 511.39
511.4	Dérivés sulfonés, nitrés ou nitrosés des hydrocarbures, même halogénés	29.04	511.4
512	ALCOOLS, PHENOLS, PHENOLS-ALCOOLS, ET LEURS DERIVES HALOGENES, SULFONES, NITRES OU NITROSES		512, ex 516, ex 598
512.1	Monoalcools acycliques		ex 512.1, ex 516.9, ex 598.3
512.11	Méthanol (alcool méthylique)	2905.11	512.11
512.12	Propane-1-ol (alcool propylique) et propane-2-ol (alcool isopropylique)	2905.12	512.12
512.13	Butanols	2905.13, 2905.14	ex 512.13
512.14	Octanol (alcool octylique) et ses isomères	2905.16	512.14
512.15	Alcool éthylique non dénaturé d'un titre alcoométrique volumique de 80° ou plus	2207.10	ex 512.16
512.16	Alcool éthylique et autres alcools dénaturés de tous titres	2207.20	ex 512.16
512.17	Alcools gras industriels	1519.30	512.17, ex 598.31
512.19	Autres monoalcools	2905.15, 2905.17 à 2905.29	ex 512.19, ex 516.99
512.2	Autres alcools acycliques et leurs dérivés halogénés, sulfonés, nitrés ou nitrosés		ex 512.1, ex 516.9, ex 598.3
512.21	Ethylène glycol (éthanediol)	2905.31	512.15
512.22	Glycérine, eaux et lessives glycérineuses	15.20	512.18
512.23	Pentaérythritol (pentaérythrite)	2905.42	ex 512.19
512.24	Mannitol	2905.43	ex 512.19
512.25	D-glucitol (sorbitol)	2905.44	ex 512.19
512.29	Autres alcools acycliques	2905.32, 2905.39, 2905.41, 2905.49, 2905.50	ex 512.19, ex 516.99
512.3	Alcools cycliques et leurs dérivés halogénés, sulfonés, nitrés ou nitrosés	29.06	512.2
512.31	Alcools cyclaniques, cycléniques ou cycloterpéniques et leurs dérivés halogénés, sulfonés, nitrés ou nitrosés	2906.11 à 2906.19	ex 512.2
512.35	Alcools cycliques aromatiques et leurs dérivés halogénés, sulfonés, nitrés ou nitrosés	2906.21 à 2906.29	ex 512.2
512.4	Phénols et phénols-alcools et leurs dérivés halogénés, sulfonés, nitrés ou nitrosés		512.3

512.41	Phénol (hydroxybenzène) pur et ses sels	2907.11	\$12.34
512.42	Crésols, n.d.a., et leurs sels	2907.12	\$12.35
512.43	Autres phénols et phénols-alcools	2907.13 à 2907.30	\$12.36
512.44	Dérivés halogénés, sulfonés, nitrés ou nitrosés des phénols ou phénols-alcools	29.08	\$12.37
513	ACIDES CARBOXYLIQUES, LEURS ANHYDRIDES, HALOGENURES, PEROXYDES ET PEROXYACIDES; LEURS DERIVES HALOGENES, SULFONES, NITRES OU NITROSES		513
513.7	Acides monocarboxyliques et leurs anhydrides, halogénures peroxydes et peroxyacides; leurs dérivés halogénés, sulfonés, nitrés ou nitrosés		\$13.7
513.71	Acide acétique et ses sels	2915.21 à 2915.23, 2915.29	513.71
513.72	Esters de l'acide acétique	2915.31 à 2915.39	513.72
513.73	Acide méthacrylique, ses sels et ses esters	2916.13, 2916.14	513.73
513.74	Acide formique, ses sels et ses esters	2915.11 à 2915.13	ex 513.79
513.75	Acides butyriques, acides valériques, leurs sels et leurs esters	2915.60	ex 513.79
513.76	Acide palmitique, acide stéarique, leurs sels et leurs esters	2915.70	ex 513.79
513.77	Acides monocarboxyliques acycliques saturés, n.d.a.; leurs anhydrides, halogénures, peroxydes et peroxyacides et leurs dérivés halogénés, sulfonés, nitrés ou nitrosés	2915.24, 2915.40, 2915.50, 2915.90	ex 513.79
513.78	Acides oléique, linoléique ou linoléique, leurs sels et leurs esters	2916.15	ex 513.79
513.79	Autres acides monocarboxyliques acycliques non saturés; acides monocarboxyliques cycliques, leurs anhydrides, halogénures, peroxydes et peroxyacides et leurs dérivés	2916.11, 2916.12, 2916.19 à 2916.39	ex 513.79
513.8	Acides polycarboxyliques, leurs anhydrides, halogénures, peroxydes et peroxyacides; leurs dérivés halogénés, sulfonés, nitrés ou nitrosés	29.17	513.8
513.81	Anhydride maléique	2917.14	513.81
513.82	Anhydride phthalique	2917.35	513.82
513.83	Orthophthalates de dioctyle	2917.32	513.83
513.84	Téréphthalate de diméthyle	2917.37	ex 513.84
513.85	Acides polycarboxyliques cyclaniques, cycléniques ou cycloterpéniques, leurs anhydrides, halogénures, peroxydes, peroxyacides et leurs dérivés	2917.20	ex 513.89
513.89	Acides polycarboxyliques, n.d.a.; leurs anhydrides, halogénures, peroxydes et peroxyacides et leurs dérivés halogénés, sulfonés, nitrés ou nitrosés	2917.11 à 2917.13, 2917.19, 2917.31, 2917.33, 2917.34, 2917.36, 2917.39	ex 513.84, ex 513.89
513.9	Acides carboxyliques contenant des fonctions oxygénées supplémentaires et leurs anhydrides, halogénures, peroxydes et peroxyacides; leurs dérivés halogénés, sulfonés, nitrés ou nitrosés	29.18	ex 513.9
513.91	Acide lactique, acide tartrique, acide citrique et leurs sels et esters	2918.11 à 2918.15	
513.92	Autres acides carboxyliques à fonction alcool mais sans autre fonction oxygénée; leurs anhydrides, halogénures, peroxydes et peroxyacides et leurs dérivés, halogénés, sulfonés, nitrés ou nitrosés, n.d.a.	2918.16 à 2918.19	
513.93	Acide salicylique, ses sels et ses esters	2918.21 à 2918.23	
513.94	Autres acides carboxyliques à fonction phénol mais sans autre fonction oxygénée, leurs anhydrides, halogénures, peroxydes et peroxyacides et leurs dérivés halogénés, sulfonés, nitrés ou nitrosés	2918.29	
513.95	Acides carboxyliques à fonction aldéhyde ou cétone mais sans autre fonction oxygénée; leurs anhydrides, halogénures, peroxydes, peroxyacides et leurs dérivés	2918.30	
513.96	Acides carboxyliques à fonctions oxygénées supplémentaires, n.d.a., leurs anhydrides, halogénures, peroxydes, peroxyacides et leurs dérivés	2918.90	

514	COMPOSES A FONCTIONS AZOTEES		ex 514
514.5	Composés à fonction amine	29.21	514.5
514.51	Monoamines acycliques et leurs dérivés; sels de ces produits	2921.11 à 2921.19	
514.52	Polyamines acycliques et leurs dérivés; sels de ces produits	2921.21 à 2921.29	
514.53	Monoamines ou polyamines cyclaniques, cycléniques ou cycloterpéniques et leurs dérivés; sels de ces produits	2921.30	
514.54	Monoamines aromatiques et leurs dérivés; sels de ces produits	2921.41 à 2921.49	
514.55	Polyamines aromatiques et leurs dérivés; sels de ces produits	2921.51, 2921.59	
514.6	Composés amines à fonctions oxygénées	29.22	514.6
514.61	Amino-alcools, leurs éthers et leurs esters (autres que ceux à fonctions oxygénées différentes); sels de ces produits	2922.11 à 2922.19	
514.62	Amino-naphtols et autres amino-phénols, leurs éthers et esters (autres que ceux à fonctions oxygénées différentes); sels de ces produits	2922.21 à 2922.29	
514.63	Amino-aldéhydes, amino-cétones et amino-quinones (autres que ceux à fonctions oxygénées différentes); sels de ces produits	2922.30	
514.64	Lysine et ses esters; sels de ces produits; acide glutamique et ses sels	2922.41, 2922.42	
514.65	Amino-acides et leurs esters (autres que ceux à fonctions oxygénées différentes), n.d.a.; sels de ces produits	2922.49	
514.67	Amino-alcools-phénols, amino-acides-phénols et autres composés aminés à fonction oxygénée	2922.50	
514.7	Composés à fonction carboxamide; composés à fonction amide de l'acide carbonique (à l'exclusion de l'urée)		ex 514.7
514.71	Amides (y compris les carbamates) acycliques et leurs dérivés; sels de ces produits	2924.10	
514.73	Uréines et leurs dérivés; sels de ces produits	2924.21	
514.79	Autres amides (y compris les carbamates) cycliques et leurs dérivés; sels de ces produits	2924.29	
514.8	Autres composés à fonction azotée		ex 514.8
514.81	Sels et hydroxydes d'ammonium quaternaires; lécithines et autres phosphoaminolipides	29.23	514.81
514.82	Composés à fonction carboxyimide (y compris la saccharine et ses sels) ou à fonction imine	29.25	ex 514.82
514.83	Acrylonitrile	2926.10	514.83
514.84	Autres composés à fonction nitrile	2926.20, 2926.90	514.84
514.85	Composés diazoïques, azoïques ou azoxiques	2927.00	514.85
514.86	Dérivés organiques de l'hydrazine ou de l'hydroxylamine	2928.00	514.86
514.89	Composés à autres fonctions azotées	29.29	514.89
515	COMPOSES ORGANO-INORGANIQUES, COMPOSES HETEROCYCLIQUES, ACIDES NUCLEIQUES ET LEURS SELS		
515.4	Thiocomposés organiques	29.30	ex 515.4
515.41	Dithiocarbonates (xanthates, xanthogénates)	2930.10	
515.42	Thiocarbamates et dithiocarbamates	2930.20	
515.43	Mono-, di- ou tétrasulfures de thiourame	2930.30	
515.44	Méthionine	2930.40	
515.49	Autres	2930.90	
515.5	Autres composés organo-inorganiques	2931.00	515.5
515.6	Lactames; composés hétérocycliques à hétéroatome(s) d'oxygène exclusivement		ex 515.6, ex 516.1, ex 516.2
515.61	Lactames	2933.71 à 2933.79	515.61
515.62	Coumarine, méthylcoumarines et éthylcoumarines	2932.21	ex 516.69
515.63	Autres lactones	2932.29	ex 516.69
515.69	Composés hétérocycliques à hétéroatome(s) d'oxygène exclusivement	2932.11 à 2932.19, 2932.90	ex 515.69, ex 516.11, ex 516.12, ex 516.19, ex 516.21, ex 516.22, ex 513.9, ex 516.69

515.7	Autres composés hétérocycliques; acides nucléiques		ex 514.7, ex 514.8, ex 515.4, ex 515.6, ex 515.7
515.71	Composés hétérocycliques à hétéroatome(s) d'azote exclusivement, dont la structure comporte un cycle pyrazole (hydrogéné ou non) non condensé	2933.11, 2933.19	ex 515.69
515.72	Hydantoïne et ses dérivés	2933.21	ex 514.7
515.73	Autres composés hétérocycliques dont la structure comporte un cycle imidazole (hydrogéné ou non) non condensé	2933.29	ex 515.69
515.74	Composés hétérocycliques à hétéroatome(s) d'azote exclusivement, dont la structure comporte un cycle pyridine (hydrogéné ou non) non condensé	2933.31, 2933.39	ex 515.69
515.75	Composés hétérocycliques à hétéroatome(s) d'azote exclusivement, comportant une structure à cycles quinoléine ou isoquinoléine (hydrogénés ou non) sans autres condensations	2933.40	ex 515.69
515.76	Composés hétérocycliques à hétéroatome(s) d'azote exclusivement, dont la structure comporte un cycle pyrimidine (hydrogéné ou non) ou pipérazine ou un cycle triazine (hydrogéné ou non) non condensé; acides nucléiques et leurs sels	2933.51 à 2933.69	ex 514.7, ex 514.82, ex 515.4, ex 515.69
515.77	Autres composés hétérocycliques à hétéroatome(s) d'azote exclusivement	2933.90	ex 514.82, ex 515.69
515.78	Composés hétérocycliques comportant une structure à cycles phénothiazine (hydrogénés ou non) sans autres condensations	2934.30	ex 515.69
515.79	Composés hétérocycliques, n.d.a.	2934.10, 2934.20, 2934.90	515.72, ex 515.69
515.8	Sulfamides (sulphonamides)	2935.00	515.71
516	AUTRES PRODUITS CHIMIQUES ORGANIQUES		ex 516
516.1	Ethers, peroxydes d'alcools, peroxydes d'éthers, époxydes, acétals et héli-acétals, et leurs dérivés halogénés, sulfonés, nitrés ou nitrosés		ex 516.1
516.12	Acétals et héli-acétals, même contenant d'autres fonctions oxygénées, et leurs dérivés halogénés, sulfonés, nitrés ou nitrosés	2911.00	ex 516.12
516.13	Oxiranne (oxyde d'éthylène)	2910.10	516.13
516.14	Méthylloxiranne (oxyde de propylène)	2910.20	516.14
516.15	Autres époxydes, époxy-alcools, époxy-phénols et époxy-éthers, avec trois atomes dans le cycle, et leurs dérivés halogénés, sulfonés, nitrés ou nitrosés	2910.30, 2910.90	ex 516.19
516.16	Ethers acycliques, cyclaniques, cycléniques, cycloterpéniques et aromatiques; leurs dérivés halogénés, sulfonés, nitrés ou nitrosés	2909.11 à 2909.30	ex 516.11
516.17	Ethers-alcools, éthers-phénols, éthers-alcools-phénols; peroxydes d'alcools, d'éthers, de cétones; leurs dérivés halogénés, sulfonés, nitrés ou nitrosés	2909.41 à 2909.60	ex 516.11
516.2	Composés à fonction aldéhyde, à fonction cétone ou à fonction quinone		ex 516.2
516.21	Aldéhydes acycliques ne contenant pas d'autres fonctions oxygénées	2912.11 à 2912.19	ex 516.21
516.22	Autres aldéhydes, contenant ou non d'autres fonctions oxygénées; polymères cycliques des aldéhydes; paraformaldéhyde	2912.21 à 2912.60	ex 516.21
516.23	Acétone	2914.11	516.23
516.24	Butanone (méthyléthylcétone)	2914.12	516.24
516.25	Autres cétones acycliques sans autres fonctions oxygénées	2914.13, 2914.19	ex 516.29
516.26	Dérivés halogénés, sulfonés, nitrés ou nitrosés des produits des positions 516.21 et 516.22	2913.00	ex 516.22
516.27	Camphre	2914.21	ex 516.29
516.28	Autres cétones cyclaniques, cycléniques ou cycloterpéniques, sans autres fonctions oxygénées	2914.22 à 2914.29	ex 516.29
516.29	Cétones aromatiques sans autres fonctions oxygénées, cétones-alcools, cétones-aldéhydes, cétones-phénols et cétones, contenant d'autres fonctions oxygénées; quinones, dérivés halogénés, sulfonés, nitrés ou nitrosés des cétones ou quinones	2914.30 à 2914.70	ex 516.29
516.3	Esters des acides inorganiques et leurs sels, et leurs dérivés halogénés, sulfonés, nitrés ou nitrosés		516.3
516.31	Esters phosphoriques et leurs sels (y compris les lactophosphates); leurs dérivés halogénés, sulfonés, nitrés ou nitrosés	2919.00	516.31

516.39	Esters des autres acides inorganiques (à l'exclusion des esters des halogénures d'hydrogène) et leurs sels; leurs dérivés halogénés, sulfonés, nitrés ou nitrosés	29.20	516.39
516.9	Produits chimiques organiques, n.d.a.		ex 516.9
516.91	Enzymes; enzymes préparés, n.d.a.	35.07	516.91
516.92	Sucres purs (à l'exception du saccharose, du lactose, du maltose, du glucose et du fructose); éthers et esters de sucres et leurs sels (autres que les produits des sous-groupes 541.4, 541.5 et de la position 541.61)	2940.00	ex 516.92
516.99	Autres composés organiques	2942.00	ex 516.99
DIVISION 52. PRODUITS CHIMIQUES INORGANIQUES			
522	PRODUITS CHIMIQUES INORGANIQUES : ELEMENTS, OXYDES ET SELS HALOGENES		522
522.1	Carbone (y compris les noirs de carbone), n.d.a.	2803.00	522.18
522.2	Autres éléments chimiques		522.1
522.21	Hydrogène, gaz rares, azote et oxygène	2804.10 à 2804.40	522.11
522.22	Sélénium, tellure, phosphore, arsenic et bore	2804.50, à 2804.70 à 2804.90	ex 522.12
522.23	Silicium	2804.61, à 2804.69	ex 512.12
522.24	Chlore	2801.10	522.13
522.25	Fluor, brome et iode	2801.20, à 2801.30	522.14
522.26	Soufre sublimé ou précipité; soufre colloïdal	2802.00	522.15
522.27	Mercure	2805.40	522.16
522.28	Sodium et autres métaux alcalins	2805.11, à 2805.19	ex 522.17
522.29	Calcium, strontium et baryum; métaux de terres rares, scandium et yttrium, même mélangés ou alliés entre eux	2805.21 à 2805.30	ex 522.17
522.3	Acides inorganiques et composés oxygénés inorganiques des éléments non métalliques		522.2
522.31	Chlorure d'hydrogène (acide chlorhydrique); acide chlorosulfurique	28.06	522.21
522.32	Acide sulfurique; oléum	2807.00	522.22
522.33	Acide nitrique; acides sulfonitriques	2808.00	522.23
522.34	Pentaoxyde de diphosphore; acide phosphorique et acides polyphosphoriques	28.09	522.24, ex 522.29
522.35	Oxydes de bore; acides boriques	2810.00	522.25, ex 522.29
522.36	Autres acides inorganiques	2811.11, à 2811.19	ex 522.29
522.37	Dioxyde de silicium	2811.22	ex 522.29
522.38	Dioxyde de soufre	2811.23	ex 522.29
522.39	Autres composés oxygénés inorganiques des éléments non métalliques	2811.21, à 2811.29	ex 522.29
522.4	Dérivés halogénés ou sulfurés des éléments non métalliques		522.3
522.41	Halogénures et oxyhalogénures des éléments non métalliques	28.12	522.31
522.42	Sulfures des éléments non métalliques; trisulfure de phosphore du commerce	28.13	522.32
522.5	Oxydes métalliques de zinc, de chrome, de manganèse, de fer, de cobalt, de titane et de plomb		522.4
522.51	Oxyde et peroxyde de zinc	2817.00	522.41
522.52	Oxydes et hydroxydes de chrome	28.19	522.42
522.53	Oxydes de manganèse	28.20	522.43
522.54	Oxydes et hydroxydes de fer; terres colorantes contenant en poids 70 p. 100 ou plus de fer combiné, évalué en Fe ₂ O ₃	28.21	522.44
522.55	Oxydes et hydroxydes de cobalt; oxydes de cobalt du commerce	2822.00	522.45
522.56	Oxydes de titane	2823.00	522.46
522.57	Oxydes de plomb; minium et mine orange	28.24	522.47
522.6	Autres bases inorganiques et oxydes, hydroxydes et peroxydes métalliques		522.5
522.61	Ammoniac anhydre ou en solution aqueuse	28.14	522.51
522.62	Hydroxyde de sodium (soude caustique), solide	2815.11	522.52
522.63	Hydroxyde de sodium en solution aqueuse (lessive de soude caustique)	2815.12	522.53

Rev.3		SH OU NCCD	CTCI Rev.2
522.64	Hydroxyde de potassium (potasse caustique); peroxydes de sodium ou de potassium	2815.20, 2815.30	522.54
522.65	Hydroxyde et peroxyde de magnésium; oxydes, hydroxydes et peroxydes de strontium ou de baryum	28.16	522.55
522.66	Hydroxyde d'aluminium	2818.30	522.56
522.67	Corindon artificiel	2818.10	522.57
522.68	Hydrazine et hydroxylamine et leurs sels inorganiques	2825.10	ex 522.59
522.69	Autres bases inorganiques; autres oxydes, hydroxydes et peroxydes métalliques	2825.20 à 2825.90	ex 522.59
523	SELS ET PERSELS (PEROXOSELS) METALLIQUES DES ACIDES INORGANIQUES		ex 523, ex 562, ex 598
523.1	Fluorures; fluorosilicates, fluoroaluminates et autres sels complexes de fluor	28.26	523.11
523.2	Chlorures, oxychlorures et hydroxychlorures; bromures et oxybromures; iodures et oxyiodures		ex 523.12
523.21	Chlorure d'ammonium	2827.10	
523.22	Chlorure de calcium	2827.20	
523.29	Autres chlorures, oxychlorures et hydroxychlorures; bromures et oxybromures; iodures et oxyiodures	2827.31 à 2827.60	
523.3	Hypochlorites; hypochlorite de calcium du commerce; chlorites; hypobromites; chlorates et perchlorates; bromates et perbromates; iodates et périodates		523.13, 523.14
523.31	Hypochlorites, hypochlorite de calcium du commerce; chlorites; hypobromites	28.28	523.13
523.32	Chlorates de sodium	2829.11	ex 523.14
523.39	Autres chlorates et perchlorates; bromates et perbromates; iodates et périodates	2829.19, 2829.90	ex 523.14
523.4	Sulfures, polysulfures, dithionites, sulfoxylates, sulfites, thiosulfates, sulfates et aluns		
523.41	Sulfure de sodium	2830.10	ex 523.15
523.42	Autres sulfures; polysulfures	2830.20 à 2830.90	ex 523.15
523.43	Dithionites et sulfoxylates	28.31	523.16
523.44	Sulfites; thiosulfates	28.32	523.17
523.45	Sulfates de sodium	2833.11, 2833.19	523.18
523.49	Autres sulfates; aluns	2833.21 à 2833.40	ex 523.19
523.5	Nitrites; nitrates	28.34	ex 523.21, ex 562.14
523.51	Nitrites	2834.10	ex 523.21
523.52	Nitrate de potassium	2834.21	ex 523.21
523.59	Autres nitrates	2834.22, 2834.29	ex 523.21, ex 562.14, ex 562.99
523.6	Phosphinates (hypophosphites), phosphonates (phosphites), phosphates et polyphosphates	28.35	523.22
523.61	Phosphinates (hypophosphites) et phosphonates (phosphites)	2835.10	
523.62	Phosphate de triammonium	2835.21	
523.63	Autres phosphates	2835.22 à 2835.29	
523.64	Triphosphate de sodium (tripolyphosphate de sodium)	2835.31	
523.65	Autres polyphosphates	2835.39	
523.7	Carbonates; peroxycarbonates (percarbonates); carbonate d'ammonium du commerce contenant du carbonate d'ammonium	28.36	
523.71	Carbonate d'ammonium du commerce et autres carbonates d'ammonium	2836.10	ex 523.24
523.72	Carbonate de sodium neutre (carbonate de disodium)	2836.20	523.23
523.73	Hydrogencarbonate de sodium (bicarbonate)	2836.30	ex 523.24
523.74	Carbonates de potassium	2836.40	ex 523.24
523.75	Carbonate de plomb	2836.70	ex 523.24
523.79	Autres carbonates	2836.50, 2836.60, 2836.91 à 2836.99	ex 523.24
523.8	Autres sels et persels (peroxosels) métalliques des acides inorganiques		
523.81	Cyanures, oxycyanures et cyanures complexes	28.37	523.25
523.82	Fulminates, cyanates et thiocyanates	2838.00	523.26
523.83	Silicates; silicates des métaux alcalins du commerce	28.39	523.27, ex 598.99

523.84	Borates; peroxoborates (perborates)	28.40	523.28
523.89	Sels des acides ou peroxyacides inorganiques, n.d.a.	28.42	ex 523.29
524	AUTRES PRODUITS CHIMIQUES INORGANIQUES, COMPOSES ORGANIQUES OU INORGANIQUES DE METAUX PRECIEUX		ex 523
524.3	Sels des acides métalliques; composés organiques ou inorganiques de métaux précieux		523.3
524.31	Sels des acides oxométalliques ou peroxométalliques	28.41	523.31
524.32	Métaux précieux à l'état colloïdal; composés inorganiques ou organiques de métaux précieux, de constitution chimique définie ou non; amalgames de métaux précieux	28.43	523.32
524.9	Produits chimiques inorganiques, n.d.a.		ex 523.9
524.91	Peroxyde d'hydrogène (eau oxygénée) même solidifié avec de l'urée	2847.00	523.91
524.92	Phosphures, de constitution chimique définie ou non (à l'exclusion des ferrophosphores)	28.48	ex 523.92
524.93	Carbure de calcium, de constitution chimique définie ou non	2849.10	523.93
524.94	Carbures (autre que le carbure de calcium), de constitution chimique définie ou non	2849.20, 2849.90	523.94
524.95	Hydrures, nitrures, azotures, siliciures et borures, de constitution chimique définie ou non	2850.00	523.95
524.99	Composés inorganiques, n.d.a. (y compris les eaux distillées, de conductibilité ou de même degré de pureté); air liquide (y compris l'air liquide dont les gaz rares ont été éliminés); air comprimé; amalgames (autres que de métaux précieux)	2851.00	ex 523.99
525	MATIERES RADIOACTIVES ET PRODUITS ASSOCIES		
525.1	Éléments chimiques et isotopes radioactifs (y compris les éléments chimiques et isotopes fissiles ou fertiles) et leurs composés; mélanges et résidus contenant ces produits	28.44	
525.11	Uranium naturel et ses composés; alliages, dispersions (y compris les cermet), produits céramiques et mélanges renfermant de l'uranium naturel ou des composés de l'uranium naturel	2844.10	ex 524.1, 671.69
525.13	Uranium enrichi en U235 et ses composés; plutonium et ses composés; alliages, dispersions (y compris les cermet), produits céramiques et mélanges renfermant de l'uranium enrichi en U235, du plutonium ou des composés de ces produits	2844.20	ex 524.1
525.15	Uranium appauvri en U235 et ses composés; thorium et ses composés; alliages, dispersions (y compris les cermet), produits céramiques et mélanges renfermant de l'uranium appauvri en U235, du thorium ou des composés de ces produits	2844.30	ex 524.1, ex 524.92, 688.0
525.17	Éléments combustibles (cartouches) usés (irradiés) de réacteurs nucléaires	2844.50	ex 524.1
525.19	Éléments et isotopes radioactifs et leurs composés, n.d.a.; alliages, dispersions (y compris les cermet), produits céramiques et mélanges contenant ces éléments, isotopes ou composés; résidus radioactifs	2844.40	ex 524.1, ex 524.92, ex 533.1
525.9	Isotopes stables et leurs composés; composés organiques ou inorganiques des métaux des terres rares, de l'yttrium ou du scandium ou des mélanges de ces métaux		
525.91	Isotopes (autres que ceux du sous-groupe 525.1); composés organiques ou inorganiques de ces isotopes, de constitution chimique définie ou non	28.45	524.91
525.95	Composés inorganiques ou organiques des métaux des terres rares, de l'yttrium ou du scandium ou des mélanges de ces métaux	28.46	ex 524.92
	DIVISION 53. PRODUITS POUR TEINTURE ET TANNAGE ET COLORANTS		
531	MATIERES COLORANTES ORGANIQUES SYNTHETIQUES, LAQUES COLORANTES ET PREPARATIONS A BASE DE CES PRODUITS		
531.1	Matières colorantes organiques synthétiques et préparations à base de ces produits		531.1
531.11	Colorants dispersés et préparations à base de ces colorants	3204.11	

531.12	Colorants acides, même métallisés, et préparations à base de ces colorants; colorants mordants et préparations à base de ces colorants	3204.12	
531.13	Colorants basiques et préparations à base de ces colorants	3204.13	
531.14	Colorants directs et préparations à base de ces colorants	3204.14	
531.15	Colorants de cuve (y compris ceux utilisables en l'état comme colorants pigmentaires) et préparations à base de ces colorants	3204.15	
531.16	Colorants réactifs et préparations à base de ces colorants	3204.16	
531.17	Colorants pigmentaires et préparations à base de ces colorants	3204.17	
531.19	Autres matières colorantes organiques synthétiques (y compris les mélanges de matières colorantes de plusieurs des positions du sous-groupe 531.1)	3204.19	
531.2	Produits organiques synthétiques des types utilisés comme agents d'avivage fluorescents ou luminophores, de constitution chimique définie ou non; laques colorantes et préparations à base de ces laques		ex 531.2
531.21	Produits organiques synthétiques des types utilisés comme agents d'avivage fluorescents ou luminophores, de constitution chimique définie ou non	3204.20, 3204.90	ex 531.21
531.22	Laques colorantes; préparations à base de laques colorantes	3205.00	531.22
532	EXTRAITS UTILISES POUR LA TEINTURE ET LE TANNAGE ET PRODUITS TANNANTS SYNTHETIQUES		
532.2	Extraits tannants d'origine végétale; tannins et leurs dérivés; matières colorantes d'origine végétale ou animale et préparations à base de ces matières		
532.21	Extraits tannants d'origine végétale; tannins et leurs sels, éthers, esters et autres dérivés	32.01	532.21
532.22	Matières colorantes d'origine végétale ou animale (y compris les extraits tinctoriaux, mais à l'exclusion des noirs d'origine animale), de constitution chimique définie ou non; préparations à base de ces matières	3203.00	ex 531.21, 532.22
532.3	Produits tannants organiques synthétiques; produits tannants inorganiques; préparations tannantes, même contenant des produits tannants naturels; préparations enzymatiques pour le prétannage	32.02	532.3
532.31	Produits tannants organiques synthétiques	3202.10	
532.32	Produits tannants inorganiques; préparations tannantes, même contenant des produits tannants naturels; préparations enzymatiques pour le prétannage	3202.90	
533	PIGMENTS, PEINTURES, VERNIS ET PRODUITS CONNEXES		
533.1	Autres matières colorantes; préparations à base de matières colorantes, n.d.a.; produits inorganiques des types utilisés comme luminophores, de constitution chimique définie ou non	32.06	ex 533.1
533.11	Pigments et préparations à base de dioxyde de titane	3206.10	
533.12	Pigments et préparations à base de composés du chrome	3206.20	
533.13	Pigments et préparations à base de composés du cadmium	3206.30	
533.14	Outremer et ses préparations	3206.41	
533.15	Lithopone, autres pigments et préparations à base de sulfure de zinc	3206.42	
533.16	Pigments et préparations à base d'hexacyanoferrates (ferrocyanures ou ferricyanures)	3206.43	
533.17	Autres matières colorantes et autres préparations, n.d.a.	3206.49	
533.18	Produits inorganiques des types utilisés comme luminophores	3206.50	
533.2	Encres d'imprimerie		533.2
533.21	Noires	3215.11	
533.29	Autres	3215.19	
533.4	Vernis et peintures à l'eau; matières plastiques en solution; pigments à l'eau préparés des types utilisés pour le finissage du cuir; pigments (y compris les poudres et flocons métalliques) dispersés dans des milieux non aqueux, à l'état liquide ou pâteux, des types utilisés pour la fabrication de peintures; feuilles pour le marquage au fer; teintures et autres matières colorantes conditionnées pour la vente au détail		533.4

533.41	Peintures et vernis à base de polymères synthétiques ou de polymères naturels modifiés, dispersés ou dissous dans un milieu aqueux	32.09	ex 533.41, ex 533.42
533.42	Peintures et vernis à base de polymères synthétiques ou de polymères naturels modifiés, dispersés ou dissous dans un milieu non aqueux; matières plastiques en solution	32.08	ex 533.42
533.43	Autres peintures et vernis; pigments à l'eau préparés des types utilisés pour le finissage du cuir	3210.00	ex 533.41, ex 533.42 ex 533.43
533.44	Pigments (y compris les poudres et flocons métalliques) dispersés dans des milieux non aqueux, à l'état liquide ou pâteux, des types utilisés pour la fabrication de peintures; feuilles pour le marquage au fer; teintures et autres matières colorantes conditionnées pour la vente au détail	32.12	533.43, ex 533.44
533.5	Préparations colorantes des types utilisés pour la céramique, l'émaillerie ou la verrerie; couleurs pour la peinture artistique, siccatifs et mastics		
533.51	Pigments, opacifiants et couleurs préparés, compositions vitrifiables, engobes, lustres liquides et préparations similaires des types utilisés pour la céramique, l'émaillerie ou la verrerie; frites de verre et autres verres, sous forme de poudre, de grenailles, de lamelles ou de flocons	32.07	533.51
533.52	Couleurs pour la peinture artistique, l'enseignement, la peinture des enseignes, la modification des nuances, l'amusement et couleurs similaires, en pastilles, tubes, pots, flacons, godets ou conditionnements similaires	32.13	533.52
533.53	Siccatifs préparés	3211.00	533.53
533.54	Mastic de vitrier; ciments de résine et autres mastics; enduits utilisés en peinture; enduits non réfractaires des types utilisés en maçonnerie	32.14	533.54, ex 895.95
533.55	Solvants et diluants organiques composites, n.d.a.; préparations conçues pour enlever les peintures ou vernis	3814.00	ex 598.97

DIVISION 54. PRODUITS MEDICINAUX ET PHARMACEUTIQUES

54	PRODUITS MEDICINAUX ET PHARMACEUTIQUES, AUTRES QUE LES MEDICAMENTS DU GROUPE 542		
541.1	Provitamines et vitamines naturelles ou reproduites par synthèse (y compris les concentrats naturels), ainsi que leurs dérivés utilisés principalement en tant que vitamines, mélangés ou non entre eux, même en solutions quelconques, non présentés comme les médicaments du groupe 542	29.36	541.1
541.11	Provitamines non mélangées	2936.10	
541.12	Vitamines A et leurs dérivés, non mélangés	2936.21	
541.13	Vitamines B et leurs dérivés, non mélangés	2936.22 à 2936.26	
541.14	Vitamine C et ses dérivés, non mélangés	2936.27	
541.15	Vitamine E et ses dérivés, non mélangés	2936.28	
541.16	Autres vitamines et leurs dérivés, non mélangés	2936.29	
541.17	Mélanges de provitamines et vitamines (y compris les concentrats naturels), même en solutions quelconques	2936.90	
541.2	Antibiotiques, non présentés comme les médicaments du groupe 542	29.41	541.2
541.31	Pénicillines et leurs dérivés, à structure d'acide pénicillanique; sels de ces produits	2941.10	541.31
541.32	Streptomycines et leurs dérivés; sels de ces produits	2941.20	541.32
541.33	Tétracyclines et leurs dérivés; sels de ces produits	2941.30	541.33
541.39	Autres antibiotiques	2941.40 à 2941.90	541.39
541.4	Alcaloïdes végétaux, naturels ou reproduits par synthèse, leurs sels, leurs éthers, leurs esters et autres dérivés; non présentés comme les médicaments du groupe 542	29.39	541.4
541.41	Alcaloïdes de l'opium et leurs dérivés, sels de ces produits	2939.10	
541.42	Alcaloïdes du quinquina et leurs dérivés; sels de ces produits	2939.21, 2939.29	
541.43	Caféine et ses sels	2939.30	
541.44	Ephédrines et leurs sels	2939.40	
541.45	Théophylline et aminophylline (théophylline-éthylènediamine) et leurs dérivés; sels de ces produits	2939.50	
541.46	Alcaloïdes de l'ergot de seigle et leurs dérivés; sels de ces produits	2939.60	
541.47	Nicotine et ses sels	2939.70	
541.49	Autres alcaloïdes végétaux et leurs sels; dérivés d'alcaloïdes, n.d.a., et leurs sels	2939.90	

541.5	Hormones, naturelles ou reproduites par synthèse; leurs dérivés utilisés principalement comme hormones; autres stéroïdes utilisés principalement comme hormones, non présentés comme les médicaments du groupe 542	29.37	541.5
541.51	Insuline et ses sels	2937.91	541.51, ex 541.59
541.52	Hormones du lobe antérieur de l'hypophyse et similaires, et leurs dérivés	2937.10	541.52, ex 541.59
541.53	Hormones cortico-surrénales et leurs dérivés	2937.21 à 2937.29	541.53, ex 541.59
541.59	Autres hormones et autres dérivés des hormones; autres stéroïdes utilisés principalement comme hormones, non présentés comme les médicaments du groupe 542	2937.92, 2937.99	ex 541.59
541.6	Hétérosides; glandes et autres organes et leurs extraits; sérums, vaccins et produits similaires		
541.61	Hétérosides, naturels ou reproduits par synthèse, leurs sels, leurs éthers, leurs esters et autres dérivés	29.38	541.61
541.62	Glandes et autres organes à usages opothérapiques, à l'état desséché, même pulvérisés; extraits, à usages opothérapiques, de glandes ou d'autres organes ou de leurs sécrétions; héparine et ses sels; autres substances humaines ou animales préparées à des fins thérapeutiques ou prophylactiques, n.d.a.	30.01	ex 541.62, ex 585.29
541.63	Sérums d'animaux ou de personnes immunisés et autres constituants du sang; vaccins	3002.10 à 3002.39	ex 541.62, 541.64, ex 541.79, ex 592.24
541.64	Sang humain; sang animal préparé à des fins thérapeutiques prophylactiques ou de diagnostic; toxines, cultures de micro-organismes (à l'exclusion des levures) et produits similaires	3002.90	ex 541.62, 541.65
541.9	Préparations et articles pharmaceutiques autres que les médicaments		
541.91	Ouates, gazes, bandes et articles analogues (pansements, sparadraps, sinapismes, par exemple), imprégnés ou recouverts de substances pharmaceutiques ou conditionnés pour la vente au détail à des fins médicales, chirurgicales, dentaires ou vétérinaires, n.d.a.	30.05	541.91
541.92	Réactifs destinés à la détermination des groupes ou des facteurs sanguins	3006.20	ex 541.99
541.93	Préparations opacifiantes pour examens radiographiques; réactifs de diagnostic	3006.30	ex 541.65, ex 541.99
541.99	Autres produits pharmaceutiques	3006.10, 3006.40 à 3006.60	ex 541.72, ex 541.99, ex 598.99
542	MEDICAMENTS POUR LA MEDECINE HUMAINE OU VETERINAIRE		ex 541.7
542.1	Contenant des antibiotiques ou leurs dérivés		541.71
542.11	Contenant des pénicillines ou leurs dérivés, à structure d'acide pénicillanique, ou des streptomycines ou leurs dérivés, non présentés sous forme de doses ni conditionnés pour la vente au détail	3003.10	
542.12	Contenant d'autres antibiotiques, non présentés sous forme de doses ni conditionnés pour la vente au détail	3003.20	
542.13	Contenant des pénicillines ou leurs dérivés, à structure d'acide pénicillanique, ou des streptomycines ou leurs dérivés, présentés sous forme de doses ou conditionnés pour la vente au détail	3004.10	
542.19	Contenant d'autres antibiotiques, présentés sous forme de doses ou conditionnés pour la vente au détail	3004.20	
542.2	Contenant des hormones ou d'autres produits du sous-groupe 541.5, mais ne contenant ni antibiotiques ni dérivés d'antibiotiques		ex 541.72
542.21	Contenant de l'insuline, non présentés sous forme de doses ni conditionnés pour la vente au détail	3003.31	
542.22	Contenant d'autres hormones ou d'autres produits de la position 541.45, non présentés sous forme de doses ni conditionnés pour la vente au détail	3003.39	
542.23	Contenant de l'insuline, présentés sous forme de doses ou conditionnés pour la vente au détail	3004.31	
542.24	Contenant des hormones corticosurrénales, présentés sous forme de doses ou conditionnés pour la vente au détail	3004.32	
542.29	Contenant d'autres hormones ou d'autres produits du sous-groupe 541.5, présentés sous forme de doses ou conditionnés pour la vente au détail	3004.39	

542.3	Contenant des alcaloïdes ou leurs dérivés, mais ne contenant ni hormones ni d'autres produits du sous-groupe 541.5, ni antibiotiques ni dérivés d'antibiotiques		541.73
542.31	Non présentés sous forme de doses ni conditionnés pour la vente au détail	3003.40	
542.32	Présentés sous forme de doses ou conditionnés pour la vente au détail	3004.40	
542.9	Médicaments, n.d.a.		ex 541.79
542.91	Médicaments n.d.a., non présentés sous forme de doses ni conditionnés pour la vente au détail	3003.90	
542.92	Médicaments, contenant des vitamines ou d'autres produits du sous-groupe 541.1, présentés sous forme de doses ou conditionnés pour la vente au détail	3004.50	
542.93	Médicaments, n.d.a., présentés sous forme de doses ou conditionnés pour la vente au détail	3004.90	
DIVISION 55. HUILES ESSENTIELLES, RESINOÏDES ET PRODUITS DE PARFUMERIE; PRÉPARATIONS POUR LA TOILETTE, PRODUITS D'ENTRETIEN ET DÉTÉRSIFS			
551	HUILES ESSENTIELLES, PRODUITS UTILISÉS EN PARFUMERIE ET EN CONFISERIE		
551.3	Huiles essentielles (déterpénées ou non), y compris celles dites "concrètes" ou "absolues"; résinoïdes; solutions concentrées d'huiles essentielles dans les graisses, les huiles fixes, les cires ou matières analogues, obtenues par enfleurage ou macération; sous-produits terpéniques résiduels de la déterpénation des huiles essentielles; eaux distillées aromatiques et solutions aqueuses d'huiles essentielles	33.01	551.3, ex 553.0
551.31	Huiles essentielles d'agrumes	3301.11 à 3301.19	ex 551.3
551.32	Autres huiles essentielles	3301.21 à 3301.29	ex 551.3
551.33	Résinoïdes	3301.30	ex 551.3
551.35	Solutions concentrées d'huiles essentielles dans les graisses, les huiles fixes, les cires ou matières analogues, obtenues par enfleurage ou macération; sous-produits terpéniques résiduels de la déterpénation des huiles essentielles; eaux distillées aromatiques et solutions aqueuses d'huiles essentielles	3301.90	ex 551.3, ex 553.0
551.4	Mélanges de substances odoriférantes et mélanges (y compris les solutions alcooliques) à base d'une ou de plusieurs de ces substances, des types utilisés comme matières de base pour l'industrie	33.02	551.4
551.41	Des types utilisés pour les industries alimentaires ou des boissons	3302.10	
551.49	Autres	3302.90	
553	PRODUITS DE PARFUMERIE OU DE TOILETTE PRÉPARÉS ET PRÉPARATIONS COSMÉTIQUES (À L'EXCLUSION DES SAVONS)		
553.1	Parfums et eaux de toilette	3303.00	ex 553.0
553.2	Produits de beauté ou de maquillage préparés et préparations pour l'entretien ou les soins de la peau (autres que les médicaments), y compris les préparations anti-solaires et les préparations pour bronzer; préparations pour manucures ou pédicures	33.04	ex 553.0
553.3	Préparations capillaires	33.05	ex 553.0
553.4	Préparations pour l'hygiène buccale ou dentaire, y compris les poudres et crèmes pour faciliter l'adhérence des dentiers	33.06	ex 553.0
553.5	Préparations pour le prérasage, le rasage ou l'après-rasage, désodorisants corporels, préparations pour bains, dépilatoires, autres produits de parfumerie ou de toilette préparés et autres préparations cosmétiques, n.d.a.; désodorisants de locaux préparés, même non parfumés, ayant ou non des propriétés désinfectantes	33.07	

553.51	Préparations pour le rasage, le rasage ou l'après-rasage	3307.10	ex 553.0
553.52	Désodorisants corporels et antisudoraux	3307.20	ex 553.0
553.53	Sels parfumés et autres préparations pour bains	3307.30	ex 553.0
553.54	Préparations pour parfumer ou pour désodoriser les locaux, y compris les préparations odoriférantes pour cérémonies religieuses	3307.41, 3307.49	ex 553.0
553.59	Dépilatoires et autres produits de parfumerie ou de toilette préparés et autres préparations cosmétiques, n.d.a.	3307.90	ex 553.0, ex 554.2, ex 657.1, ex 657.2, ex 657.71
554	SAVONS, PRODUITS D'ENTRETIEN ET DETERSIFS		
554.1	Savons, produits et préparations organiques tensio-actifs à usage de savon, en barres, en pains, en morceaux ou en sujets frappés, même contenant du savon; papier, ouates, feutres et nontissés, imprégnés, enduits ou recouverts de savon ou de détergents	34.01	554.1, ex 554.2
554.11	Savons, produits et préparations organiques tensio-actifs en barres, en pains, en morceaux ou en sujets frappés, et papier, ouates, feutres et nontissés, imprégnés, enduits ou recouverts de savon ou de détergents, employés pour la toilette (y compris les produits à usage médicaux)	3401.11	ex 553.0, ex 554.1, ex 554.2, ex 657.1, ex 657.2
554.15	Savons, produits et préparations organiques tensio-actifs en barres, en pains, en morceaux ou en sujets frappés, et papier, ouates, feutres et nontissés, imprégnés, enduits ou recouverts de savon ou de détergents, pour d'autres usages	3401.19	ex 554.1, ex 554.2, ex 657.1, ex 657.2
554.19	Savons sous autres formes	3401.20	ex 554.1
554.2	Agents de surfaces organiques (autres que les savons); préparations tensio-actives, préparations pour lessive (y compris les préparations auxiliaires de lavage) et préparations de nettoyage, même contenant du savon, n.d.a.	34.02	ex 554.2
554.21	Agents de surfaces organiques, même conditionnés pour la vente au détail	3402.11 à 3402.19	
554.22	Préparations tensio-actives, préparations pour lessive et préparations de nettoyage, n.d.a., conditionnées pour la vente au détail	3402.20	
554.23	Préparations tensio-actives, préparations pour lessive et préparations de nettoyage, n.d.a., non conditionnées pour la vente au détail	3402.90	
554.3	Cirages et crèmes pour chaussures, encaustiques, brillants pour carrosseries, verre ou métaux, pâtes et poudres à récurer et préparations similaires (même sous forme de papier, ouates, feutres, nontissés, matière plastique ou caoutchouc alvéolaires, imprégnés, enduits ou recouverts de ces préparations), à l'exclusion des articles du sous-groupe 598.3	34.05	554.3
554.31	Cirages, crèmes et préparations similaires pour chaussures ou pour cuirs (y compris sous forme de papier, ouates, feutres, nontissés, matière plastique ou caoutchouc alvéolaires, imprégnés, enduits ou recouverts de ces préparations)	3405.10	
554.32	Encaustiques et préparations similaires pour l'entretien des meubles en bois, des parquets ou d'autres boiseries (y compris sous forme de papier, ouates, feutres, nontissés, matière plastique ou caoutchouc alvéolaires, imprégnés, enduits ou recouverts de ces préparations)	3405.20	
554.33	Brillants et préparations similaires pour carrosseries, autres que les brillants pour métaux (y compris sous forme de papier, ouates, feutres, nontissés, matière plastique ou caoutchouc alvéolaires, imprégnés, enduits ou recouverts de ces préparations)	3405.30	
554.34	Pâtes, poudres et autres préparations à récurer (y compris sous forme de papier, ouates, feutres, nontissés, matière plastique ou caoutchouc alvéolaires, imprégnés, enduits ou recouverts de ces préparations)	3405.40	
554.35	Cirages, crèmes et préparations similaires pour verre ou métaux (y compris sous forme de papier, ouates, feutres, nontissés, matière plastique ou caoutchouc alvéolaires, imprégnés, enduits ou recouverts de ces préparations)	3405.90	

DIVISION 56. ENGRAIS (AUTRES QUE CEUX DU GROUPE 272)			
562	ENGRAIS (AUTRES QUE CEUX DU GROUPE 272)		271.2, 562, ex 523
562.1	Engrais minéraux ou chimiques azotés	31.02	271.2, 562.1 ex 523.2, ex 523.9
562.11	Nitrate d'ammonium, même en solution aqueuse	3102.30	562.11
562.12	Sels doubles et mélanges de sulfate d'ammonium et de nitrate d'ammonium	3102.29	562.12, ex 562.19
562.13	Sulfate d'ammonium	3102.21	562.13
562.14	Sels doubles et mélanges de nitrate de calcium et de nitrate d'ammonium	3102.60	ex 562.19
562.15	Cyanamide calcique	3102.70	562.15, ex 523.99
562.16	Urée, même en solution aqueuse	3102.10	562.16
562.17	Mélanges d'urée et de nitrate d'ammonium en solution aqueuse ou ammoniacale	3102.80	ex 562.19
562.19	Autres engrais azotés (y compris les mélanges, n.d.a.)	3102.40, 3102.90	ex 562.14, ex 562.19
562.2	Engrais minéraux ou chimiques phosphatés	31.03	562.2
562.21	Scories de déphosphoration	3103.20	562.21
562.22	Superphosphates	3103.10	562.22
562.29	Engrais minéraux ou chimiques phosphatés, n.d.a.	3103.90	562.29
562.3	Engrais minéraux ou chimiques potassiques (à l'exclusion des sels de potassium naturels bruts)		ex 562.3, ex 523.1, ex 523.2
562.31	Chlorure de potassium	3104.20	562.31
562.32	Sulfate de potassium	3104.30	562.32, ex 523.19
562.39	Engrais minéraux ou chimiques potassiques, n.d.a.	3104.90	ex 562.39, ex 523.29
562.9	Engrais, n.d.a.	31.05	ex 562.9
562.91	Engrais, n.d.a., contenant les trois éléments fertilisants : azote, phosphore et potassium	3105.20	ex 562.91
562.92	Engrais minéraux ou chimiques contenant les deux éléments fertilisants : phosphore et potassium	3105.60	ex 562.99
562.93	Hydrogénéorthoorthophosphate de diammonium (phosphate diammonique)	3105.30	ex 562.92
562.94	Dihydrogénéorthoorthophosphate d'ammonium (phosphate monoammonique) même en mélange avec l'hydrogénéorthoorthophosphate de diammonium (phosphate diammonique)	3105.40	ex 562.92
562.95	Engrais, n.d.a., contenant les deux éléments fertilisants : azote et phosphore	3105.51, 3105.59	ex 562.92
562.96	Produits des sous-groupes 272.1, 272.2, 272.4 ou du groupe 562, présentés soit en tablettes ou formes similaires, soit en emballages d'un poids brut maximal de 10 kg	3105.10	ex 523.19, ex 523.21, ex 523.29, ex 523.99, ex 562.99
562.99	Autres	3105.90	ex 562.19, ex 562.39, ex 562.93, ex 562.99
DIVISION 57. MATIERES PLASTIQUES SOUS FORMES PRIMAIRES			
571	POLYMERES DE L'ETHYLENE, SOUS FORMES PRIMAIRES	39.01	
571.1	Polyéthylène		583.11
571.11	D'une densité inférieure à 0,94	3901.10	
571.12	D'une densité égale ou supérieure à 0,94	3901.20	
571.2	Copolymères de l'éthylène et de l'acétate de vinyle	3901.30	ex 583.9
571.9	Autres polymères de l'éthylène, sous formes primaires	3901.90	ex 583.9
572	POLYMERES DU STYRENE, SOUS FORMES PRIMAIRES	39.03	583.31
572.1	Polystyrène		
572.11	Expansible	3903.11	
572.19	Autres	3903.19	
572.9	Autres polymères du styrène		
572.91	Copolymères du styrène-acrylonitrile (SAN)	3903.20	
572.92	Copolymères de l'acrylonitrile-butadiène-styrène (ABS)	3903.30	
572.99	Autres	3903.90	

573	POLYMERES DU CHLORURE DE VINYLE OU D'AUTRES OLEFINES HALOGENES, SOUS FORMES PRIMAIRES	39.04	
573.1	Polychlorure de vinyle		583.41
573.11	Non mélangé à d'autres substances	3904.10	
573.12	Autre, non plastifié	3904.21	
573.13	Autre, plastifié	3904.22	
573.9	Autres copolymères du chlorure de vinyle et polymères d'autres oléfines halogénés		
573.91	Copolymères du chlorure de vinyle et de l'acétate de vinyle	3904.30	583.51
573.92	Autres copolymères du chlorure de vinyle	3904.40	ex 583.9
573.93	Polymères du chlorure de vinylidène	3904.50	ex 583.9
573.94	Polymères fluorés	3904.61, 3904.69	ex 583.9
573.99	Autres polymères du chlorure de vinyle ou d'autres oléfines halogénés	3904.90	ex 583.9
574	POLYACETALS, AUTRES POLYETHERS ET RESINES EPOXYDES, SOUS FORMES PRIMAIRES, POLYCARBONATES, RESINES ALKYDES ET AUTRES POLYESTERS, SOUS FORMES PRIMAIRES	39.07	
574.1	Polyacétals et autres polyéthers		
574.11	Polyacétals	3907.10	ex 582.9
574.19	Autres polyéthers	3907.20	ex 582.9
574.2	Résines époxydes	3907.30	582.61
574.3	Polycarbonates, résines alkydes et autres polyesters		582.31
574.31	Polycarbonates	3907.40	
574.32	Résines alkydes	3907.50	
574.33	Polyéthylène téréphthalate	3907.60	
574.34	Autres polyesters non saturés	3907.91	
574.39	Polyesters sous formes primaires, n.d.a.	3907.99	
575	AUTRES MATIERES PLASTIQUES, SOUS FORMES PRIMAIRES		
575.1	Polymères du propylène ou d'autres oléfines	39.02	
575.11	Polypropylène	3902.10	583.21
575.12	Polyisobutylène	3902.20	ex 583.9
575.13	Copolymères du propylène	3902.30	ex 583.9
575.19	Autres oléfines	3902.90	ex 583.9
575.2	Polymères acryliques	39.06	583.61
575.21	Polyméthacrylate de méthyle	3906.10	
575.29	Autres polymères acryliques	3906.90	
575.3	Polyamides	39.08	582.41
575.31	Polyamide-6, -11, -12, -6,6, -6,9, -6,10 ou -6,12	3908.10	
575.39	Autres polyamides	3908.90	
575.4	Résines aminiques, résines phénoliques et polyuréthanes	39.09	
575.41	Résines uréiques, résines de thiourée	3909.10	ex 582.21
575.42	Résines mélaminiques	3909.20	ex 582.21
575.43	Autres résines aminiques	3909.30	ex 582.21
575.44	Résines phénoliques	3909.40	582.11
575.45	Polyuréthanes	3909.50	582.51
575.5	Cellulose et ses dérivés chimiques, n.d.a.	39.12	
575.51	Acétates de cellulose non plastifiés	3912.11	584.31
575.52	Acétates de cellulose plastifiés	3912.12	ex 584.32
575.53	Nitrates de cellulose (y compris les collodions)	3912.20	ex 584.21, ex 584.22
575.54	Ethers de cellulose	3912.31, 3912.39	ex 584.91, ex 584.92
575.59	Autres	3912.90	ex 584.91, ex 584.92, ex 584.1, ex 585.29

575.9	Matières plastiques, n.d.a.		
575.91	Polymères de l'acétate de vinyle	3905.11, 3905.19	ex 583.7, ex 583.9
575.92	Polymères d'autres esters de vinyle; autres polymères du vinyle	3905.20, 3905.90	ex 583.9
575.93	Silicones sous formes primaires	3910.00	ex 582.7
575.94	Acide alginique, ses sels et ses esters	3913.10	ex 585.22
575.95	Polymères naturels et polymères naturels modifiés (protéines durcies, dérivés chimiques du caoutchouc naturel, par exemple), n.d.a.	3913.90	ex 585.1, ex 585.21, ex 585.29
575.96	Résines de pétrole, résines de coumarone-indène, polyterpènes, polysulfures, polysulfones et autres matières plastiques, n.d.a.	39.11	ex 582.9, ex 583.9
575.97	Echangeurs d'ions à base de polymères des rubriques 571 à 575.9	3914.00	582.8, 583.8
579	DECHETS, ROGNURES ET DEBRIS DE MATIERES PLASTIQUES	39.15	
579.1	En polymères de l'éthylène	3915.10	ex 583.19, ex 583.9
579.2	En polymères du styrène	3915.20	583.39
579.3	En polymères du chlorure de vinyle	3915.30	583.49, ex 583.59, ex 583.9
579.9	Autres	3915.90	ex 582.19, ex 582.29, ex 582.39, ex 582.49, ex 582.59, ex 582.69, ex 582.7, ex 582.9, ex 583.29, ex 583.59, ex 583.69, ex 583.7, ex 583.9, ex 584.1, ex 584.21, ex 584.22, ex 584.31, ex 584.32, ex 584.91, ex 584.92, ex 585.1, ex 585.21, ex 585.22, ex 585.29
DIVISION 58. MATIERES PLASTIQUES SOUS FORMES AUTRES QUE PRIMAIRES			
581	TUBES ET TUYAUX EN MATIERES PLASTIQUES	39.17	
581.1	Boyaux artificiels en protéines durcies ou en matières plastiques cellulosiques	3917.10	ex 584.1, ex 584.32, ex 584.92, ex 585.21, ex 585.29, ex 893.99
581.2	Tubes et tuyaux rigides	3917.21 à 3917.29	ex 582.19, ex 582.29, ex 582.39, ex 582.49, ex 582.59, ex 582.69, ex 582.7, ex 582.9, ex 583.12, ex 583.29, ex 583.32, ex 583.42, ex 583.52, ex 583.69, ex 583.7, 583.9, ex 584.22, ex 584.32, ex 584.92, ex 584.93, ex 585.1, ex 585.21, ex 585.29, ex 893.99
581.3	Tubes et tuyaux souples pouvant supporter au minimum une pression de 27,6 MPa	3917.31	ex 582.19, ex 582.29, ex 582.39, ex 582.49, ex 582.59, ex 582.69, ex 582.7, ex 582.9, ex 583.12, ex 583.29, ex 583.32, ex 583.42, ex 583.52, ex 583.69, ex 583.7, ex 583.9, ex 584.22, ex 584.32, ex 584.92, ex 585.1, ex 585.29, ex 893.99

581.4	Autres, non renforcés d'autres matières ni autrement associés à d'autres matières, sans accessoires	3917.32	ex 582.19, ex 582.29, ex 582.39, ex 582.49, ex 582.59, ex 582.69, ex 582.7, ex 582.9, ex 583.12, ex 583.29, ex 583.32, ex 583.42, ex 583.52, ex 583.69, ex 583.7, ex 583.9, ex 584.22, ex 584.32, ex 584.92, ex 585.1, ex 595.29, ex 893.99
581.5	Tubes et tuyaux non renforcés d'autres matières ni autrement associés à d'autres matières, avec accessoires	3917.33	ex 893.99
581.6	Autres tubes et tuyaux	3917.39	ex 582.19, ex 582.29, ex 582.39, ex 582.49, ex 582.59, ex 582.69, ex 582.7, ex 582.9, ex 583.12, ex 583.29, ex 583.32, ex 583.42, ex 583.52, ex 583.69, ex 583.7, ex 583.9, ex 584.22, ex 584.32, ex 584.92, ex 585.1, ex 595.29, ex 893.99
581.7	Accessoires pour tubes et tuyaux en matières plastiques (joints, coudes, raccords, par exemple)	3917.40	ex 893.99
582	PLAQUES, FEUILLES, BANDES, RUBANS ET PELLICULES EN MATIERES PLASTIQUES		
582.1	Plaques, feuilles, bandes, rubans, pellicules et autres formes plates, auto-adhésifs, en matières plastiques, même en rouleaux, autres que les revêtements de sol, de mur ou de plafond de la position 893.31	39.19	
582.11	En rouleaux d'une largeur n'excédant pas 20 cm	39.10	ex 582.12, ex 582.22, ex 582.32, ex 582.42, ex 582.59, ex 582.69, ex 582.7, ex 582.9, ex 583.13, ex 583.22, ex 583.33, ex 583.43, ex 583.53, ex 583.62, ex 583.7, ex 583.9, ex 584.1, ex 584.22, ex 584.32, ex 584.92, ex 585.1, ex 585.21, ex 585.29, ex 892.89, ex 893.99
582.19	Autres	3919.90	ex 582.12, ex 582.22, ex 582.32, ex 582.42, ex 582.59, ex 582.69, ex 582.7, ex 582.9, ex 583.13, ex 583.22, ex 583.33, ex 583.43, ex 583.53, ex 583.62, ex 583.7, ex 583.9, ex 584.1, ex 584.22, ex 584.32, ex 584.92, ex 584.93, ex 585.1, ex 585.21, ex 585.29, ex 892.86, ex 892.89, ex 893.99
582.2	Autres plaques, feuilles, pellicules, bandes et lames en matières plastiques non alvéolaires, non renforcées ni stratifiées, ni pareillement associées à d'autres matières, sans support	39.20	
582.21	En polymères de l'éthylène	3920.10	ex 583.13, ex 583.9
582.22	En polymères du propylène	3920.20	ex 583.22, ex 583.9
582.23	En polymères du styrène	3920.30	ex 583.33
582.24	En polymères du chlorure de vinyle	3920.41, 3920.42	ex 583.43, ex 583.53, ex 583.9
582.25	En polymères acryliques	3920.51, 3920.59	ex 583.62
582.26	En polycarbonates, en résines alkydes ou en autres polyesters	3920.61 à 3920.69	ex 582.32

582.27	En fibres vulcanisées	3920.72	ex 584.93
582.28	En cellulose ou en ses dérivés chimiques, n.d.a.	3920.71, 3920.73, 3920.79	ex 584.1, ex 584.22, ex 584.32, ex 584.92,
582.29	En autres matières plastiques	3920.91 à 3920.99	ex 582.12, ex 582.22, ex 582.42, ex 582.59, ex 582.69, ex 582.7, ex 582.9, ex 583.53, ex 583.7, ex 583.9, ex 585.1, ex 585.21, ex 585.29
582.9	Autres plaques, feuilles, pellicules, bandes et lames en matières plastiques	39.21	
582.91	Alvéolaires	3921.11 à 3921.19	ex 582.12, ex 582.22, ex 582.32, ex 582.42, ex 582.59, ex 582.69, ex 582.7, ex 582.9, ex 583.13, ex 583.22, ex 583.33, ex 583.43, ex 583.53, ex 583.62, ex 583.7, ex 583.9, ex 584.1, ex 584.22, ex 584.32, ex 584.92, ex 585.1, ex 585.21, ex 585.29
582.99	Autres	3921.90	ex 582.12, ex 582.22, ex 582.32, ex 582.42, ex 582.59, ex 582.69, ex 582.7, ex 582.9, ex 583.13, ex 583.22, ex 583.33, ex 583.43, ex 583.53, ex 583.62, ex 583.7, ex 583.9, ex 584.1, ex 584.22, ex 584.32, ex 584.92, ex 584.93, ex 585.1, ex 585.21, ex 585.29
583	MONOFILAMENTS DONT LA PLUS GRANDE DIMENSION DE LA COUPE TRANSVERSALE EXCEDE 1 mm (MONOFILS), JONCS, BATONS ET PROFILES, MEME OUVRÉS EN SURFACE MAIS NON AUTREMENT TRAVAILLÉS, EN MATIÈRES PLASTIQUES	39.16	
583.1	En polymères de l'éthylène	3916.10	ex 583.12, ex 583.9
583.2	En polymères du chlorure de vinyle	3916.20	ex 583.42, ex 583.52, ex 583.9
583.9	En autres matières plastiques	3916.90	ex 582.19, ex 582.29, ex 582.39, ex 582.49, ex 582.59, ex 582.69, ex 582.7, 582.9, ex 583.29, 583.32, ex 583.69, ex 583.7, ex 583.9, ex 584.1, ex 584.22, ex 584.32, ex 584.92, ex 584.93, ex 585.1, ex 585.21, ex 585.29
DIVISION 59. MATIÈRES ET PRODUITS CHIMIQUES, N.D.A.			
591	INSECTICIDES, ANTIRONGEURS, FONGICIDES, HERBICIDES, INHIBITEURS DE GERMINATION ET RÉGULATEURS DE CROISSANCE POUR PLANTES, DESINFECTANTS ET PRODUITS SIMILAIRES, CONDITIONNÉS POUR LA VENTE AU DÉTAIL OU À L'ÉTAT DE PRÉPARATIONS OU SOUS FORME D'ARTICLES TELS QUE RUBANS, MECHES ET BOUGIES SOUFRES ET PAPIERS TUE-MOUCHES	38.08	ex 591
591.1	Insecticides conditionnés pour la vente au détail, à l'état de préparations ou sous forme d'articles	3808.10	591.1
591.2	Fongicides conditionnés pour la vente au détail, à l'état de préparations ou sous forme d'articles	3808.20	591.2
591.3	Herbicides, inhibiteurs de germination et régulateurs de croissance pour plantes, conditionnés pour la vente au détail, à l'état de préparations ou sous forme d'articles	3808.30	591.3, ex 591.49

591.4	Désinfectants, antirongeurs et produits similaires, conditionnés pour la vente au détail, à l'état de préparations ou sous forme d'articles		ex 591.4
591.41	Désinfectants conditionnés pour la vente au détail, à l'état de préparations ou sous forme d'articles	3808.40	591.41
591.49	Antirongeurs et produits similaires du groupe 591, conditionnés pour la vente au détail, à l'état de préparations ou sous formes d'articles	3808.90	ex 591.49
592	AMIDONS ET FECULES, INULINE ET GLUTEN DE FROMENT; MATIERES ALBUMINOIDES; COLLES		
592.1	Amidons et féculés, inuline et gluten de froment		592.1
592.11	Amidons de froment	1108.11	ex 592.11
592.12	Amidons de maïs	1108.12	ex 592.11
592.13	Fécules de pommes de terre	1108.13	ex 592.11
592.14	Fécules de manioc (cassave)	1108.14	ex 592.11
592.15	Autres amidons et féculés	1108.19	ex 592.11
592.16	Inuline	1108.20	ex 592.11
592.17	Gluten de froment, même à l'état sec	1109.00	592.12
592.2	Matières albuminoïdes; amidons et féculés modifiés; colles		
592.21	Caséines	3501.10	ex 592.21
592.22	Caséinates et autres dérivés des caséines; colles de caséine	3501.90	ex 592.21
592.23	Albumines autres que l'ovalbumine, albuminates et autres dérivés des albumines	3502.90	ex 592.22
592.24	Gélatines (y compris celles présentées en feuilles de forme rectangulaire, même ouvrées en surface ou colorées) et leurs dérivés; ichtyocolle; autres colles d'origine animale, n.d.a.	3503.00	592.23
592.25	Peptones et leurs dérivés; autres matières protéiques et leurs dérivés, n.d.a.; poudre de peau, traitée ou non au chrome	3504.00	ex 592.24
592.26	Dextrine et autres amidons et féculés modifiés	3505.10	ex 592.25, ex 592.29
592.27	Colles à base d'amidons ou de féculés, de dextrines ou d'autres amidons ou féculés modifiés	3505.20	ex 592.25
592.29	Colles et autres adhésifs préparés, n.d.a.; produits à usage de colles ou d'adhésifs, conditionnés pour la vente au détail comme colles ou adhésifs, d'un poids net inférieur ou égal à 1 kg	35.06	592.29
593	EXPLOSIFS ET ARTICLES DE PYROTECHNIE		
593.1	Poudres à tirer et autres explosifs préparés		572.1
593.11	Poudres à tirer (poudres propulsives)	3601.00	572.11
593.12	Explosifs préparés (autres que les poudres propulsives)	3602.00	572.12
593.2	Mèches de sûreté; cordeaux détonants; amorces et capsules fulminantes; allumeurs; détonateurs électriques	3603.00	572.2
593.3	Articles pour feux d'artifice, fusées de signalisation ou paragrêles et similaires, pétards et autres articles de pyrotechnie		572.3
593.31	Articles pour feux d'artifice	3604.10	ex 572.3
593.33	Fusées de signalisation ou paragrêles et similaires, pétards et autres articles de pyrotechnie	3604.90	ex 572.3
597	ADDITIFS PREPARES POUR HUILES MINERALES ET SIMILAIRES; LIQUIDES PREPARES POUR TRANSMISSIONS HYDRAULIQUES; PREPARATIONS ANTIGEL ET LIQUIDES PREPARES POUR DEGIVRAGE; PREPARATIONS LUBRIFIANTES		
597.2	Préparations antidétonantes, inhibiteurs d'oxydation, additifs peptisants, améliorants de viscosité, additifs anticorrosifs et autres additifs préparés pour huiles minérales (y compris l'essence) ou pour autres liquides utilisés aux mêmes fins que les huiles minérales	38.11	598.2, ex 598.99
597.21	Préparations antidétonantes	3811.11, 3811.19	ex 598.2, ex 598.99
597.25	Additifs pour huiles lubrifiantes	3811.21, 3811.29	ex 598.2, ex 598.99
597.29	Additifs préparés pour autres liquides utilisés aux mêmes fins que les huiles minérales, n.d.a.	3811.90	ex 598.2, ex 598.99

597.3	Liquides préparés pour transmissions hydrauliques; préparations antigel		
597.31	Liquides pour freins hydrauliques et autres liquides préparés pour transmissions hydrauliques, ne contenant pas d'huiles de pétrole ou de minéraux bitumineux ou en contenant moins de 70 p. 100 en poids	3819.00	ex 598.99
597.33	Préparations antigel et liquides préparés pour dégivrage	3820.00	ex 598.99
597.7	Préparations lubrifiantes (y compris les huiles de coupe, les préparations pour le dégrillage des écrous, les préparations antirouille ou anticorrosion et les préparations pour le démoulage, à base de lubrifiants) et préparations des types utilisés pour l'ensimage des matières textiles, l'huilage ou le graissage du cuir, des pelleteries ou d'autres matières, à l'exclusion de celles contenant comme constituants de base 70 p. 100 ou davantage en poids d'huiles de pétrole ou de minéraux bitumineux	34.03	334.52, ex 598.99
597.71	Préparations pour le traitement des matières textiles, du cuir, des pelleteries ou d'autres matières, contenant des huiles de pétrole ou de minéraux bitumineux	3403.11	ex 334.52, ex 598.99
597.72	Préparations lubrifiantes contenant des huiles de pétrole ou de minéraux bitumineux	3403.19	ex 334.52, ex 598.99
597.73	Préparations pour le traitement des matières textiles, du cuir, des pelleteries ou d'autres matières, contenant d'autres huiles ou graisses que des huiles de pétrole ou de minéraux bitumineux	3403.91	ex 334.52
597.74	Préparations lubrifiantes contenant d'autres huiles ou graisses que des huiles de pétrole ou de minéraux bitumineux	3403.99	ex 334.52
598	PRODUITS CHIMIQUES DIVERS, N.D.A.		
598.1	Produits chimiques à base de bois et de résine		
598.11	Tall oil ("résine liquide"), même raffiné	3803.00	598.11
598.12	Lessives résiduelles de la fabrication des pâtes de cellulose, même concentrées, désucriées ou traitées chimiquement (y compris les liqnosulfonates, mais à l'exclusion du tall oil)	3804.00	598.12, ex 598.99
598.13	Essences de térébenthine, de bois de pin ou de papeterie au sulfate et autres essences terpéniques provenant de la distillation ou d'autres traitements des bois de conifères; dipentène brut; essence de papeterie au bisulfite et autres paracymènes bruts; huile de pin contenant de l'alpha-terpinéol comme constituant principal	38.05	598.13, ex 598.99
598.14	Colophanes et acides résiniques et leurs dérivés; essence de colophane et huiles de colophane	38.06	ex 585.1, 598.14
598.18	Goudrons de bois, huiles de goudron de bois; crésote de bois; méthylène; poix végétales; poix de brasserie et préparations similaires à base de colophanes, d'acides résiniques, ou de poix végétales	3807.00	ex 598.19, ex 598.97
598.3	Cires artificielles et cires préparées	34.04	598.31, ex 895.95
598.31	Cires artificielles et cires préparées de lignite modifié chimiquement	3404.10	ex 598.31
598.35	Cires artificielles et cires préparées de polyéthylène glycol	3404.20	ex 598.31
598.39	Autres cires artificielles et autres cires préparées	3404.90	ex 598.31, ex 895.95
598.4	Alkylbenzènes en mélanges et alkylnaphtalènes en mélanges, n.d.a.	38.17	ex 598.99
598.41	Alkylbenzènes en mélanges, n.d.a.	3817.10	
598.45	Alkylnaphtalènes en mélanges, n.d.a.	3817.20	
598.5	Éléments chimiques dopés en vue de leur utilisation en électronique, sous forme de disques, plaquettes ou formes analogues; composés chimiques dopés en vue de leur utilisation en électronique	3818.00	ex 598.99

598.6	Produits chimiques organiques, n.d.a.		
598.61	Graphite artificiel; graphite colloïdal ou semi-colloïdal; préparations à base de graphite ou d'autre carbone, sous forme de pâtes, blocs, plaquettes ou d'autres demi-produits	38.01	598.32, ex 334.52 ex 598.99
598.63	Préparations dites "accélérateurs de vulcanisation"	3812.10	598.33
598.64	Charbons activés	3802.10	ex 598.92
598.65	Matières minérales naturelles activées; noirs d'origine animale (y compris le noir animal épuisé)	3802.90	ex 598.92
598.67	Milieux de culture préparés pour le développement des micro-organismes	3821.00	598.93
598.69	Réactifs composés de diagnostic ou de laboratoire, n.d.a.	3822.00	ex 598.99
598.8	Catalyseurs et préparations catalytiques, n.d.a.	38.15	598.98
598.81	Catalyseurs supportés ayant comme substance active le nickel ou un composé de nickel	3815.11	
598.83	Catalyseurs supportés ayant comme substance active un métal précieux ou un composé de métal précieux	3815.12	
598.85	Autres catalyseurs supportés	3815.19	
598.89	Autres catalyseurs et préparations catalytiques	3815.90	
598.9	Produits et préparations chimiques, n.d.a.		
598.91	Agents d'apprêt ou de finissage, accélérateurs de teinture ou de fixation de colorants et autres produits et préparations (parements préparés et préparations pour le mordantage, par exemple), des types utilisés dans l'industrie textile, l'industrie du papier, l'industrie du cuir ou les industries similaires, n.d.a.	38.09	598.91, ex 598.99
598.93	Plastifiants composites pour caoutchouc ou matières plastiques, n.d.a.; préparations antioxydantes et autres stabilisateurs composites pour caoutchouc ou matières plastiques	3812.20, 3812.30	ex 598.99
598.94	Compositions et charges pour appareils extincteurs; grenades et bombes extinctrices	3813.00	598.94
598.95	Pâtes à modeler (y compris celles présentées pour l'amusement des enfants); compositions dites "cires pour l'art dentaire", présentées en assortiments, dans des emballages de vente au détail ou en plaquettes, fers à cheval, bétonnets ou sous des formes similaires; autres compositions pour l'art dentaire, à base de plâtre (de gypse calciné ou de sulfate de calcium)	3407.00	598.95, ex 598.99
598.96	Préparations pour le décapage des métaux; flux à souder ou à braser et autres préparations auxiliaires pour le soudage ou le brassage des métaux; pâtes et poudres à souder ou à braser composées de métal et d'autres produits; préparations des types utilisés pour l'enrobage ou le fourrage des électrodes ou des baquettes de soudage	38.10	598.96
598.97	Additifs préparés pour ciments, mortiers ou bétons	3823.40	ex 598.99
598.98	Mortiers et bétons non réfractaires	3823.50	ex 598.99
598.99	Autres produits et préparations chimiques	3823.10, 3823.20, 3823.30, 3823.60, 3823.90	ex 524.92, ex 598.19 ex 598.97, ex 598.99 ex 895.95

SECTION 6. ARTICLES MANUFACTURES CLASSES PRINCIPALEMENT D'APRES LA MATIERE PREMIERE

DIVISION 61. CUIRS ET PEAUX PREPARES ET OUVRAGES EN CUIR, N.D.A., ET PELLETERIES APPRETEES

611	CUIRS ET PEAUX PREPARES		611
611.2	Cuir reconstitué, à base de cuir ou de fibres de cuir, en plaques, feuilles ou bandes, même enroulées.	4111.00	611.2
611.3	Cuir et peaux entiers de bovins, épilés (autres que ceux du sous-groupe 611.8), d'une surface unitaire ne dépassant pas 2,6 m ²	4104.10	611.3

Rev.3		SH OU NCCD	CTCI Rev.2
611.4	Autres cuirs et peaux de bovins et peaux d'équidés, épilés (autres que ceux du sous-groupe 611.8)		611.4, ex 611.3
611.41	Autres cuirs et peaux de bovins et peaux d'équidés, tannés ou retannés mais sans autre préparation ultérieure, même refendus	4104.21 à 4104.29	ex 611.3, ex 611.4
611.42	Autres cuirs et peaux de bovins et peaux d'équidés, parcheminés ou préparés après tannage	4104.31 à 4104.39	ex 611.4, ex 611.3
611.5	Peaux épilées d'ovine ou de caprin (autres que celles du sous-groupe 611.8)	41.05	611.5
611.51	Tannées ou retannées mais sans autre préparation ultérieure, même refendues	4105.11 à 4105.19	
611.52	Parcheminées ou préparées après tannage	4105.20	
611.6	Peaux épilées de caprins (autres que celles du sous-groupe 611.8)	41.06	611.61
611.61	Tannées ou retannées mais sans autre préparation ultérieure, même refendues	4106.11 à 4106.19	
611.62	Parcheminées ou préparées après tannage	4106.20	
611.7	Peaux épilées d'autres animaux (autres que celles du sous-groupe 611.8)	41.07	611.69
611.71	De porcins	4107.10	
611.72	De reptiles	4107.21, 4107.29	
611.79	D'autres animaux	4107.90	
611.8	Cuir et peaux ayant subi des opérations de tannage ou de finition spéciales, n.d.a.		611.8
611.81	Cuir et peaux chamoisés (y compris le chamois combiné)	4108.00	611.81
611.83	Cuir et peaux vernis ou plaqués, cuir et peaux métallisés	4109.00	611.83
612	OUVRAGES EN CUIR, N.D.A.; ARTICLES DE BOURRELLERIE OU DE SELLERIE		
612.1	Articles en cuir naturel ou reconstitué, à usages techniques	4204.00	612.1
612.2	Articles de sellerie ou de bourrellerie pour tous animaux (y compris les traits, laisses, genouillères, muselières, tapis de selles, fontes, manteaux pour chiens et articles similaires), en toutes matières	4201.00	612.2
612.9	Autres ouvrages en cuir naturel ou reconstitué	4205.00	ex 612.9
613	PELLETERIES TANNÉES OU APPRÊTÉES (Y COMPRIS LES TÊTES, QUEUES, PATTES ET AUTRES MORCEAUX, DÉCHETS ET CHUTES), NON ASSEMBLÉES OU ASSEMBLÉES (SANS AJONCTION D'AUTRES MATIÈRES), AUTRES QUE CELLES DU SOUS-GROUPE 848.3	43.02	613.0, ex 848.31
613.1	Pelleteries entières, même sans les têtes, queues ou pattes, non assemblées		ex 613.0
613.11	Pelleteries entières de visons, même sans les têtes, queues ou pattes, non assemblées	4302.11	
613.12	Pelleteries entières de lapins ou de lièvres, même sans les têtes, queues ou pattes, non assemblées	4302.12	
613.13	Pelleteries entières d'agneaux dits astrakan, breitschwanz, caracul, persianer ou similaires, d'agneaux des Indes, de Chine, de Mongolie ou du Tibet, non assemblées	4302.13	
613.19	Autres pelleteries entières, même sans les têtes, queues ou pattes, non assemblées	4302.19	
613.2	Têtes, queues, pattes et autres morceaux, déchets et chutes, non assemblés	4302.20	ex 613.0
613.3	Pelleteries entières et leurs morceaux et chutes, assemblés	4302.30	ex 613.0, ex 848.31
	DIVISION 62. CAOUTCHOUC MANUFACTURE, N.D.A.		
621	PRODUITS EN CAOUTCHOUC (PAR EXEMPLE, PATES, PLAQUES, FEUILLES, BAGUETTES, FILS ET TUBES EN CAOUTCHOUC)		
621.1	Caoutchouc mélangé, non vulcanisé, sous formes primaires ou en plaques, feuilles ou bandes	40.05	
621.11	Caoutchouc additionné de noir de carbone ou de silice	4005.10	ex 621.01 ex 621.02 ex 621.04

Rev.3		SH OU NCCD	CTCI Rev.2
621.12	Solutions, dispersions (autres que celles de la position 621.11)	4005.20	ex 621.02
621.19	Autres	4005.91, 4005.99	ex 232.02, ex 232.03 ex 233.13, ex 233.14, ex 233.15, ex 233.16, ex 233.19, ex 621.01, ex 621.04
621.2	Autres formes (baquettes, tubes, profilés, par exemple) et articles (disques, rondelles, par exemple) en caoutchouc non vulcanisé	40.06	
621.21	Profilés pour le rechapage	4006.10	ex 621.02, ex 621.04
621.29	Autres	4006.90	ex 621.02, ex 621.03, ex 621.04, ex 621.05 ex 628.2, ex 628.98, ex 848.22
621.3	Fils et cordes de caoutchouc vulcanisé; plaques, feuilles, bandes, baquettes et profilés en caoutchouc vulcanisé non durci		
621.31	Fils et cordes de caoutchouc vulcanisé	4007.00	ex 621.03
621.32	Plaques, feuilles, bandes, baquettes et profilés en caoutchouc alvéolaire vulcanisé, non durci	4008.11, 4008.19	ex 621.04
621.33	Plaques, feuilles, bandes, baquettes et profilés en caoutchouc non alvéolaire vulcanisé, non durci	4008.21, 4008.29	ex 621.04
621.4	Tubes et tuyaux en caoutchouc vulcanisé non durci, même pourvus de leurs accessoires (joints, coudes, raccords, par exemple)	40.09	621.05
621.41	Non renforcés d'autres matières ni autrement associés à d'autres matières, sans accessoires	4009.10	
621.42	Renforcés seulement de métal ou autrement associés seulement à du métal, sans accessoires	4009.20	
621.43	Renforcés seulement de matières textiles ou autrement associés seulement à des matières textiles, sans accessoires	4009.30	
621.44	Renforcés d'autres matières ou autrement associés à d'autres matières, sans accessoires	4009.40	
621.45	Avec accessoires	4009.50	
625	PNEUMATIQUES EN CAOUTCHOUC; BANDES DE ROULEMENT AMOVIBLES POUR PNEUMATIQUES, "FLAPS" ET CHAMBRES A AIR POUR TOUS TYPES DE ROUES		
625.1	Pneumatiques neufs des types utilisés pour les voitures de tourisme (y compris les voitures du type "break" et les voitures de course)	4011.10	625.1
625.2	Pneumatiques neufs des types utilisés pour autobus ou camions	4011.20	625.2
625.3	Pneumatiques neufs des types utilisés pour avions	4011.30	625.3
625.4	Pneumatiques neufs des types utilisés pour motocycles ou bicyclettes		625.4
625.41	Des types utilisés pour motocycles	4011.40	
625.42	Des types utilisés pour bicyclettes	4011.50	
625.5	Autres pneumatiques		ex 625.99
625.51	A crampons, à chevrons ou similaires	4011.91	
625.59	Autres	4011.99	
625.9	Autres pneumatiques (y compris les pneumatiques rechapés), bandes de roulement amovibles pour pneumatiques, "flaps" et chambres à air		
625.91	Chambres à air	40.13	625.91
625.92	Pneumatiques rechapés	4012.10	ex 625.99
625.93	Pneumatiques usagés	4012.20	ex 625.99
625.94	Bandages, bandes de roulement amovibles pour pneumatiques et "flaps"	4012.90	ex 625.99

629	OUVRAGES EN CAOUTCHOUC, N.D.A.		
629.1	Articles d'hygiène ou de pharmacie (y compris les tétines), en caoutchouc vulcanisé non durci, même avec parties en caoutchouc durci	40.14	628.1
629.11	Préservatifs	4014.10	
629.19	Autres articles d'hygiène ou de pharmacie en caoutchouc vulcanisé non durci	4014.90	
629.2	Courroies transporteuses ou de transmission, en caoutchouc vulcanisé	40.10	ex 628.2
629.21	De section trapézoïdale	4010.10	
629.29	Autres	4010 91, 4010.99	
629.9	Caoutchouc durci; ouvrages en caoutchouc durci ou en caoutchouc vulcanisé non durci, n.d.a.		
629.91	Caoutchouc durci (ébonite par exemple) sous toutes formes (y compris les déchets et débris); ouvrages en caoutchouc durci	4017.00	621.06, 628.99
629.92	Ouvrages en caoutchouc vulcanisé alvéolaire non durci, n.d.a.	4016.10	ex 628.98
629.99	Ouvrages en caoutchouc vulcanisé non alvéolaire, non durci, n.d.a.	4016.91 à 4016.99	ex 628.98, ex 744.19, ex 784.9, ex 785.39, ex 786.89, ex 791.91, ex 791.99, ex 792.83, ex 792.9, ex 894.1, ex 899.98, ex 951.01
DIVISION 63. OUVRAGES EN LIEGE ET EN BOIS (A L'EXCLUSION DES MEUBLES)			
633	OUVRAGES EN LIEGE		ex 633
633.1	Ouvrages en liège naturel	45.03	ex 633.01
633.11	Bouchons	4503.10	
633.19	Autres	4503.90	
633.2	Liège aggloméré (avec ou sans liant) et ouvrages en liège aggloméré	45.04	633.02
633.21	Cubes, briques, plaques, feuilles, carreaux, bandes et cylindres pleins	4504.10	
633.29	Autres	4504.90	
634	PLACAGES, CONTRE-PLAQUES, PANNEAUX DE PARTICULES DE BOIS ET AUTRES BOIS TRAVAILLES, N.D.A.		
634.1	Feuilles de placage et feuilles pour contre-plaqué (même jointées) et autres bois sciés, longitudinalement, tranchés ou déroulés, même rabotés, poncés ou collés par jointure digitale, d'une épaisseur égale ou inférieure à 6 mm	44.08	
634.11	De conifères	4408.10	ex 248.21, ex 248.22,
634.12	Autres que de conifères	4408.20, 4408.90	ex 634.1, ex 635.99 ex 248.31, ex 248.32, ex 634.1, ex 635.99
634.2	Bois dits "densifiés" ou "reconstitués"		634.3, ex 634.92
634.21	Bois dits "densifiés" en blocs, planches, lames ou profilés	4413.00	634.31, ex 634.92
634.22	Panneaux de particules de bois et panneaux de bois similaires, même agglomérés avec des résines ou d'autres liants organiques	4410.10	ex 634.32, ex 634.92
634.23	Panneaux de particules et panneaux similaires de matières ligneuses autres que le bois, même agglomérés avec des résines ou d'autres liants organiques	4410.90	ex 634.32, ex 634.92
634.3	Bois contre-plaqué constitués exclusivement de feuilles de bois dont chacune a une épaisseur égale ou inférieure à 6 mm		ex 634.2, ex 634.92
634.31	Ayant au moins un pli extérieur en bois tropicaux ou en bois autres que de conifères	4412.11, 4412.12	ex 634.2, ex 634.92
634.39	Autres	4411.19	ex 634.2, ex 634.92

634.4	Autres bois contre-plaqués, bois plaqués et bois stratifiés similaires		ex 634.2, 634.41 ex 634.92
634.41	Ayant au moins un pli extérieur en bois autres que de conifères	4412.21, 4412.29	ex 634.2, ex 634.41, ex 634.92
634.49	Bois contre-plaqués, bois plaqués et bois stratifiés similaires, n.d.a.	4412.91, 4412.99	ex 634.2, ex 634.41, ex 634.92
634.5	Panneaux de fibres de bois ou d'autres matières ligneuses, même agglomérés avec des résines ou d'autres liants organiques	44.11	641.6, ex 634.92
634.51	D'une masse volumique supérieure à 0,80 q/cm ³	4411.11, 4411.19	641.61, ex 634.92
634.52	D'une masse volumique supérieure à 0,50 q/cm ³ mais n'excédant pas 0,80 q/cm ³	4411.21, 4411.29	ex 634.92, ex 641.62
634.53	D'une masse volumique supérieure à 0,35 q/cm ³ mais n'excédant pas 0,50 q/cm ³	4411.31, 4411.39	ex 634.92, ex 641.62
634.59	Autres panneaux de fibres de bois ou d'autres matières ligneuses, n.d.a.	4411.91, 4411.99	ex 634.92, ex 641.62
634.9	Bois simplement façonnés, n.d.a.		
634.91	Bois feuillards; échelas fendus; pieux et piquets en bois, appointés, non sciés longitudinalement; bois simplement dégrossis ou arrondis, mais non tournés ni courbés ni autrement travaillés, pour cannes, parapluies, manches d'outils ou similaires; bois en éclisses, lames, rubans et similaires	44.04	ex 634.91
634.93	Laine (paille) de bois; farine de bois	4405.00	634.93
635	OUVRAGES EN BOIS, N.D.A.		
635.1	Emballages; tambours (tourets) pour câbles; palettes-caisses et autres, en bois	44.15	
635.11	Caisses, caissettes, caqueots, cylindres et emballages similaires; tambours (tourets) pour câbles, en bois	4415.10	ex 635.1, ex 635.99
635.12	Palettes simples, palettes-caisses et autres plateaux de chargement, en bois	4415.20	ex 635.1, ex 635.99
635.2	Futsilles, cuves, baquets et autres ouvrages de tonnellerie et leurs parties, en bois (y compris les merrains)	4416.00	635.2
635.3	Ouvrages de menuiserie et pièces de charpente pour construction (y compris les panneaux cellulaires et les panneaux pour parquets), en bois	44.18	634.43, ex 634.92, ex 635.3, ex 635.99
635.31	Fenêtres, portes-fenêtres et leurs chambranles	4418.10	ex 635.3
635.32	Portes et leurs chambranles et seuils	4418.20	ex 635.3
635.33	Bardeaux ("shingles" et "shakes")	4418.50	ex 635.99
635.39	Autres ouvrages de menuiserie et pièces de charpente pour construction, en bois	4418.30, 4418.40, 4418.90	634.43, ex 635.3
635.4	Articles manufacturés en bois pour usage domestique ou décoratif (à l'exclusion des meubles)		
635.41	Cadres en bois pour tableaux, photographies, miroirs ou objets similaires	4414.00	635.41
635.42	Articles en bois pour la table ou pour la cuisine	4419.00	ex 635.42, ex 635.49, ex 635.99
635.49	Bois marquetés et bois incrustés; coffrets, écrins et étuis pour bijouterie, orfèvrerie, coutellerie et ouvrages similaires en bois; statuettes et autres objets d'ornement en bois; articles d'ameublement en bois ne relevant pas de la division 82	44.20	634.42, ex 635.49
635.9	Articles manufacturés en bois n.d.a.		
635.91	Outils, montures et manches d'outils, montures de brosses, manches de balais ou de brosses, en bois; formes, embauchoirs et tendeurs pour chaussures, en bois	4417.00	635.91
635.99	Autres ouvrages en bois	44.21	ex 635.42, 635.92, ex 635.99

DIVISION 64. PAPIERS, CARTONS ET OUVRAGES EN PATE DE
CELLULOSE, EN PAPIER OU EN CARTON

641	PAPIERS ET CARTONS		
641.1	Papier journal, en rouleaux ou en feuilles	4801.00	ex 641.1
641.2	Papiers et cartons, non couchés ni enduits, des types utilisés pour l'écriture, l'impression ou d'autres fins graphiques, et papiers et cartons pour cartes ou bandes à perforer, en rouleaux ou en feuilles (autres que les papiers des rubriques 641.1 ou 641.63); papiers et cartons formés feuille à feuille (papiers à la main)	48.02	ex 641.21, ex 641.39 ex 641.59
641.21	Papiers et cartons formés feuille à feuille (papiers à la main)	4802.10	ex 641.21, ex 641.59
641.22	Papiers et cartons supports pour papiers ou cartons photosensibles, sensibles à la chaleur ou électrosensibles	4802.20	ex 641.59
641.23	Papiers supports pour carbone	4802.30	ex 641.59
641.24	Papiers supports pour papiers peints	4802.40	ex 641.59
641.25	Autres papiers et cartons, d'un poids au m ² inférieur à 40 g, sans fibres obtenues par un procédé mécanique ou dont 10 p. 100 au plus en poids de la composition fibreuse totale sont constitués par de telles fibres	4802.51,	ex 641.21, ex 641.39, ex 641.59
641.26	Autres papiers et cartons, d'un poids au m ² de 40 g ou plus mais n'excédant pas 150 g, sans fibres obtenues par un procédé mécanique ou dont 10 p. 100 au plus en poids de la composition fibreuse totale sont constitués par de telles fibres	4802.52	ex 641.21, ex 641.39, ex 641.59
641.27	Autres papiers et cartons, d'un poids au m ² supérieur à 150 g, sans fibres obtenues par un procédé mécanique ou dont 10 p. 100 au plus en poids de la composition fibreuse totale sont constitués par de telles fibres	4802.53	ex 641.21, ex 641.39, ex 641.59
641.29	Autres papiers et cartons, dont plus de 10 p. 100 en poids de la composition fibreuse totale sont constitués par des fibres obtenues par un procédé mécanique	4802.60	ex 641.1, ex 641.21, ex 641.39, ex 641.59
641.3	Papiers et cartons, des types utilisés pour l'écriture, l'impression ou d'autres fins graphiques, couchés, enduits, imprégnés, colorés en surface, décorés en surface ou imprimés (autres que ceux du groupe 892), en rouleaux ou en feuilles		
641.31	Papiers carbone, papiers dits "autocopiants" et autres papiers pour duplication ou reports (y compris les papiers couchés, enduits ou imprégnés pour stencils ou pour plaques offset), même imprimés, en rouleaux d'une largeur dépassant 36 cm ou en feuilles de forme carrée ou rectangulaire dont un côté au moins dépasse 36 cm à l'état non plié	48.09	ex 641.89
641.32	Papiers et cartons, des types utilisés pour l'écriture, l'impression ou d'autres fins graphiques, couchés au kaolin ou à d'autres substances inorganiques sur une ou sur les deux faces, avec ou sans liants, à l'exclusion de tout autre couchage ou enduction, même colorés en surface, décorés en surface ou imprimés, sans fibres obtenues par un procédé mécanique ou dont 10 p. 100 au plus en poids de la composition fibreuse totale sont constitués par de telles fibres, en rouleaux ou en feuilles, d'un poids au m ² inférieur ou égal à 150 g	4810.11	ex 641.22, ex 641.81, ex 641.89
641.33	Papiers et cartons, des types utilisés pour l'écriture, l'impression ou d'autres fins graphiques, couchés au kaolin ou à d'autres substances inorganiques sur une ou sur les deux faces, avec ou sans liants, à l'exclusion de tout autre couchage ou enduction, même colorés en surface, décorés en surface ou imprimés, sans fibres obtenues par un procédé mécanique ou dont 10 p. 100 au plus en poids de la composition fibreuse totale sont constitués par de telles fibres, en rouleaux ou en feuilles d'un poids au m ² supérieur à 150 g	4810.12	ex 641.22, ex 641.81, ex 641.89

641.34	Papiers et cartons, des types utilisés pour l'écriture, l'impression ou d'autres fins graphiques, couchés au kaolin ou à d'autres substances inorganiques sur une ou sur les deux faces, avec ou sans liants, à l'exclusion de tout autre couchage ou enduction, même coloriés en surface, décorés en surface ou imprimés, dont plus de 10 p. 100 en poids de la composition fibreuse totale sont constitués par des fibres obtenues par un procédé mécanique, en rouleaux ou en feuilles	4810.21, 4810.29	ex 641.22, ex 641.81 ex 641.89
641.4	Papiers et cartons Kraft, non couchés ni enduits, n.d.a., en rouleaux ou en feuilles	48.04	ex 641.3
641.41	Papiers et cartons pour couverture, dits "Kraftliner", non couchés ni enduits, en rouleaux ou en feuilles	4804.11, 4804.19	641.31
641.42	Papiers Kraft, pour sacs de grande contenance, non couchés ni enduits, en rouleaux ou en feuilles	4804.21, 4804.29	641.32
641.46	Papiers et cartons Kraft, non couchés ni enduits, en rouleaux ou en feuilles, n.d.a., d'un poids au m ² égal ou inférieur à 150 g	4804.31, 4804.39	ex 641.39
641.47	Papiers et cartons Kraft, non couchés ni enduits, en rouleaux ou en feuilles, n.d.a., d'un poids au m ² supérieur à 150 g mais inférieur à 225 g	4804.41 à 4804.49	ex 641.39
641.48	Papiers et cartons Kraft, non couchés ni enduits, en rouleaux ou en feuilles, n.d.a., d'un poids au m ² égal ou supérieur à 225 g	4804.51 à 4804.59	ex 641.39
641.5	Papiers et cartons, non couchés ni enduits, en rouleaux ou en feuilles, n.d.a.		ex 641.5, ex 641.8, ex 641.4
641.51	Papier mi-chimique pour cannelure, non couché ni enduit, en rouleaux ou en feuilles	4805.10	ex 641.51
641.52	Papier sulfite d'emballage, non couché ni enduit, en rouleaux ou en feuilles	4805.30	ex 641.52
641.53	Papiers et cartons sulfurisés, papiers inraissables, papiers-calques, papier dit "cristal" et autres papiers calandrés transparents ou translucides, en rouleaux ou en feuilles	48.06	641.53
641.54	Papiers et cartons multicouchés, non couchés ni enduits, en rouleaux ou en feuilles	4805.21 à 4805.29	ex 641.59
641.55	Papier à cigarettes, n.d.a.	4813.90	ex 641.59, ex 641.89, ex 642.41, ex 642.49
641.56	Papier et carton-filtre, non couché ni enduit; papier et carton feutre, non couché ni enduit	4805.40, 4805.50	ex 641.59
641.57	Autres papiers et cartons, non couchés ni enduits, d'un poids au m ² égal ou inférieur à 150 g	4805.60	ex 641.59
641.58	Autres papiers et cartons, non couchés ni enduits, d'un poids au m ² supérieur à 150 g mais inférieur à 225 g	4805.70	ex 641.59
641.59	Autres papiers et cartons, non couchés ni enduits, d'un poids au m ² égal ou supérieur à 225 g	4805.80	ex 641.59
641.6	Papiers et cartons ondulés, crépés, plissés, gaufrés, estampés ou perforés, en rouleaux ou en feuilles		ex 641.3, ex 641.5, ex 641.7, ex 641.8
641.61	Papiers Kraft pour sacs de grande contenance, crépés ou plissés, même gaufrés, estampés ou perforés, en rouleaux ou en feuilles	4808.20	ex 641.71
641.62	Autres papiers Kraft crépés ou plissés, en rouleaux ou en feuilles, même gaufrés, estampés ou perforés	4808.30	ex 641.71
641.63	Papiers des types utilisés pour papiers de toilette, pour serviettes à démaquiller, pour essuie-mains, pour serviettes ou pour papiers similaires à usages domestiques, d'hygiène ou de toilette, ouate de cellulose et nappes de fibres de cellulose, même crépés, plissés, gaufrés, estampés, perforés, coloriés en surface, décorés en surface ou imprimés, en rouleaux d'une largeur dépassant 36 cm ou en feuilles de forme carrée ou rectangulaire dont un côté au moins dépasse 36 cm à l'état non plié	4803.00	ex 641.39, ex 641.59, ex 641.71, ex 641.72, ex 641.74, ex 641.89
641.64	Papiers et cartons ondulés (même avec recouvrement par collage), même perforés, en rouleaux ou feuilles	4808.10	ex 641.74
641.69	Papiers crépés, plissés, gaufrés, estampés ou perforés, en rouleaux ou en feuilles, n.d.a.	4808.90	ex 641.73, ex 641.74

641.7	Papiers, cartons, ouate de cellulose et nappes de fibres de cellulose, couchés, enduits, imprégnés, recouverts, coloriés en surface, décorés en surface ou imprimés (autres que ceux du groupe 892), n.d.a., en rouleaux ou en feuilles		ex 641.8
641.71	Papiers et cartons couchés, enduits, imprégnés ou recouverts de matière plastique (à l'exclusion des adhésifs), en rouleaux ou en feuilles, blanchis, d'un poids au m ² supérieur à 150 g	4811.31	ex 641.81, ex 641.89
641.72	Autres papiers et cartons couchés, enduits, imprégnés ou recouverts de matière plastique (à l'exclusion des adhésifs), en rouleaux ou en feuilles	4811.39	ex 641.81, ex 641.89
641.73	Papiers et cartons goudronnés, bitumés ou asphaltés, en rouleaux ou en feuilles	4811.10	ex 641.82
641.74	Papiers et cartons Kraft, couchés au kaolin ou à d'autres substances inorganiques sur une ou sur les deux faces, avec ou sans liants, à l'exclusion de tout autre couchage ou enduction, même coloriés en surface, décorés en surface ou imprimés, en rouleaux ou en feuilles, autres que ceux des types utilisés pour l'écriture, l'impression ou d'autres fins graphiques, blanchis uniformément dans la masse et dont plus de 95 p. 100 en poids de la composition fibreuse totale sont constitués par des fibres de bois obtenues par un procédé chimique, d'un poids au m ² inférieur ou égal à 150 g	4810.31	ex 641.81, ex 641.89
641.75	Papiers et cartons Kraft, couchés au kaolin ou à d'autres substances inorganiques sur une ou sur les deux faces, avec ou sans liants, à l'exclusion de tout autre couchage ou enduction, même coloriés en surface, décorés en surface ou imprimés, en rouleaux ou en feuilles, autres que ceux des types utilisés pour l'écriture, l'impression ou d'autres fins graphiques, blanchis uniformément dans la masse et dont plus de 95 p. 100 en poids de la composition fibreuse totale sont constitués par des fibres de bois obtenues par un procédé chimique, d'un poids au m ² supérieur à 150 g	4810.32	ex 641.81, ex 641.89
641.76	Autres papiers et cartons Kraft, couchés au kaolin ou à d'autres substances inorganiques sur une ou sur les deux faces, avec ou sans liants, à l'exclusion de tout autre couchage ou enduction, même coloriés en surface, décorés en surfaces ou imprimés, en rouleaux ou en feuilles, autres que ceux des types utilisés pour l'écriture, l'impression ou autres fins graphiques	4810.39	ex 641.81, ex 641.89
641.77	Autres papiers et cartons, couchés au kaolin ou à d'autres substances inorganiques, sur une ou sur les deux faces, avec ou sans liants, à l'exclusion de tout autre couchage ou enduction, même coloriés en surface, décorés en surface ou imprimés, en rouleaux ou en feuilles, autres que ceux des types utilisés pour l'écriture, l'impression ou autres fins graphiques	4810.91, 4810.99	ex 641.81, ex 641.89
641.78	Papiers et cartons gommés ou adhésifs	4811.21, 4811.29	ex 641.89
641.79	Autres papiers, cartons, ouate de cellulose et nappes de fibres de cellulose, couchés, enduits, imprégnés, recouverts, coloriés en surface, décorés en surface ou imprimés, en rouleaux ou en feuilles	4811.40, 4811.90	ex 641.89
641.9	Papiers et cartons transformés, n.d.a.		ex 582.1, ex 582.2, ex 582.3, ex 582.4, ex 582.5, ex 582.6, ex 582.7, ex 582.9, ex 583.1, ex 583.2, ex 583.3, ex 583.4, ex 583.5, ex 583.6, ex 583.7, ex 583.9, ex 584.1, ex 584.2, ex 584.3, ex 584.9, ex 585.1, ex 641.5, ex 641.7, ex 641.8, ex 641.9, ex 659.7, ex 892.8, ex 893.9
641.91	Papiers et cartons "entre-deux", assemblés avec du bitume, du goudron ou de l'asphalte	4807.10	ex 641.92

641.92	Autres papiers et cartons assemblés à plat par collage, non couchés ni enduits à la surface ni imprégnés, même renforcés intérieurement, en rouleaux ou en feuilles	4807.91, 4807.99	ex 641.92
641.93	Blocs filtrants et plaques filtrantes, en pâte à papier	4812.00	641.96
641.94	Papiers peints et revêtements muraux similaires; vitrauphanies	48.14	ex 582.12, ex 582.22, ex 582.32, ex 582.42, ex 582.59, ex 582.69, ex 582.7, ex 582.9, ex 583.13, ex 583.22, ex 583.33, ex 583.43, ex 583.53, ex 583.62, ex 583.7, ex 583.9, ex 584.1, ex 584.22, ex 584.32, ex 584.92, ex 585.1, ex 641.59, ex 641.74, ex 641.81, ex 641.89, ex 641.97 ex 659.7, ex 892.89, ex 893.99
642	PAPIERS ET CARTONS DECOUPES EN VUE D'UN USAGE DETERMINE; OUVRAGES EN PAPIER OU CARTON		642
642.1	Boîtes, sacs, pochettes, cornets et autres emballages en papier, carton, ouate de cellulose ou nappes de fibres de cellulose; cartonnages de bureau, de magasin ou similaires	48.19	642.1, ex 642.8
642.11	Boîtes et caisses en papier ou carton ondulé	4819.10	ex 642.1
642.12	Boîtes et cartonnages pliants, en papier ou carton non ondulé	4819.20	ex 642.1
642.13	Sacs d'une largeur à la base de 40 cm ou plus	4819.30	ex 642.1, ex 642.89
642.14	Autres sacs; sachets, pochettes (autres que celles pour disques) et cornets	4819.40	ex 642.1, ex 642.89
642.15	Autres emballages (y compris les pochettes pour disques)	4819.50	ex 642.1, ex 642.89
642.16	Cartonnages de bureau, de magasin ou similaires	4819.60	ex 642.1, ex 642.89
642.2	Enveloppes, cartes-lettres, cartes postales non illustrées et cartes pour correspondance, en papier ou carton; boîtes, pochettes et présentations similaires, en papier ou carton, renfermant un assortiment d'articles de correspondance	48.17	ex 642.2
642.21	Enveloppes	4817.10	
642.22	Cartes-lettres, cartes postales non illustrées et cartes pour correspondance	4817.20	
642.23	Boîtes, pochettes et présentations similaires, en papier ou carton, renfermant un assortiment d'articles de correspondance	4817.30	
642.3	Registres, livres comptables, carnets (de notes, de commandes, de quittances), agendas, blocs-mémoires, blocs de papier à lettres et ouvrages similaires, cahiers, sous-main, classeurs, reliures (à feuillets mobiles ou autres), chemises et couvertures à dossiers et autres articles scolaires, de bureau ou de papeterie, y compris les liasses et carnets manifold, même comportant des feuilles de papier carbone, en papier ou carton; albums pour échantillonnages ou pour collections et couvertures pour livres, en papier ou carton	48.20	642.3, ex 642.2
642.31	Registres, livres comptables, carnets (de notes, de commandes, de quittances), blocs-mémoires, blocs de papier à lettres, agendas et ouvrages similaires	4820.10	ex 642.2, ex 642.3
642.32	Cahiers	4820.20	ex 642.3
642.33	Classeurs, reliures, chemises et couvertures à dossiers	4820.30	ex 642.3
642.34	Liasses et carnets manifold, même comportant des feuilles de papier carbone	4820.40	ex 642.3
642.35	Albums pour échantillonnages ou pour collections	4820.50	ex 642.3
642.39	Couvertures pour livres, sous-mains et autres articles scolaires, de bureau ou de papeterie, n.d.a.	4820.90	ex 642.3

642.4	Papiers et cartons découpés en vue d'un usage déterminé, n.d.a.		ex 641.2, ex 641.3, ex 641.5, ex 641.7, ex 641.8, ex 641.9, ex 642.4
642.41	Papier à cigarettes découpé à format, même en cahiers ou en tubes	4813.10, 4813.20	642.41
642.42	Papiers carbone, papiers dits "autocopiants" et autres papiers pour duplication ou reports, découpés à format (y compris les stencils complets et les plaques offset, en papier), même conditionnés en boîtes	48.16	642.42, ex 641.89, ex 642.49
642.43	Papier hygiénique, coupé à format, en rouleaux ou en feuilles	4818.10	642.43, ex 641.39, ex 641.59, ex 641.71, ex 641.72, ex 641.74, ex 641.89
642.44	Papier gommé ou adhésif, en bandes ou en rouleaux	4823.11, 4823.19	642.44,
642.45	Papier et carton-filtre	4823.20	ex 641.59, ex 642.49
642.48	Papiers et cartons des types utilisés pour l'écriture, l'impression ou d'autres fins graphiques, n.d.a.	4823.51, 4823.59	ex 641.21, ex 641.22, ex 641.59, ex 641.89, ex 642.49,
642.9	Ouvrages en pâte à papier, papier, carton ou ouate de cellulose, n.d.a.		ex 641.3, ex 641.5, ex 641.7, ex 641.8, ex 641.9, ex 642.4, ex 642.8
642.91	Tambours, bobines, busettes, canettes et supports similaires, en pâte à papier, papier ou carton (même perforés ou durcis)	48.22	642.81
642.92	Cartes non perforées, même présentées en bandes, pour machines à cartes perforées	4823.30	ex 642.82
642.93	Plateaux, plats, assiettes, tasses, gobelets et articles similaires, en papier ou carton	4823.60	642.83
642.94	Mouchoirs, serviettes à démaquiller, essuie-mains, serviettes, nappes, draps de lit et autre linge en papier; vêtements et accessoires de vêtements en papier	4818.20, 4818.30, 4818.50, 4818.90	ex 641.59, ex 641.74, ex 641.89, ex 642.84, ex 642.89
642.95	Serviettes et tampons hygiéniques, couches pour bébés et articles hygiéniques similaires, en pâte à papier, papier, ouate de cellulose ou nappes de fibres de cellulose	4818.40	642.85, ex 642.89
642.99	Autres ouvrages en pâte à papier, papier, carton, ouate de cellulose ou nappes de fibres de cellulose, n.d.a.	4823.40, 4823.70, 4823.90	ex 641.39, ex 641.51, ex 641.52, ex 641.59, ex 641.71, ex 641.72, ex 641.73, ex 641.81, ex 641.82, ex 641.89, ex 641.97, ex 642.49, ex 642.82, ex 642.89,
DIVISION 65. FILS, TISSUS, ARTICLES TEXTILES FACONNES, N.D.A., ET PRODUITS CONNEXES			
651	FILS TEXTILES		
651.1	Fils de laine ou de poils [non compris les rubans de laine peignée enroulés en boules (tops)]		ex 651.2
651.12	Fils contenant au moins 85 p. 100 en poids de laine cardée, non conditionnée pour la vente au détail	5106.10	ex 651.22
651.13	Fils contenant au moins 85 p. 100 en poids de laine peignée, non conditionnée pour la vente au détail	5107.10	ex 651.23
651.14	Fils de poils fins (cardés ou peignés), non conditionnés pour la vente au détail	51.08	ex 651.24
651.15	Fils de poils grossiers ou de crin (y compris les fils de crin guipés), même conditionnés pour la vente au détail	5110.00	651.25, ex 651.29
651.16	Fils contenant au moins 85 p. 100 en poids de laine ou de poils fins, conditionnés pour la vente au détail	5109.10	ex 651.22, ex 651.23, ex 651.24, ex 651.26
651.17	Fils de laine cardée contenant moins de 85 p. 100 en poids de laine cardée, non conditionnés pour la vente au détail	5106.20	ex 651.27
651.18	Fils de laine peignée contenant moins de 85 p. 100 en poids de laine peignée, non conditionnés pour la vente au détail	5107.20	ex 651.28
651.19	Fils de laine ou de poils fins contenant moins de 85 p. 100 en poids de laine ou de poils fins, conditionnés pour la vente au détail	5109.90	ex 651.24, ex 651.27, ex 651.28, ex 651.29

		SH OU NCCD	CTCI Rev.2
651.2	Fils à coudre de coton, même conditionnés pour la vente au détail	52.04	ex 651.3
651.21	Fils à coudre de coton, non conditionnés pour la vente au détail	5204.11, 5204.19	ex 651.31, ex 651.32, ex 651.33, ex 651.34, ex 651.35
651.22	Fils à coudre de coton, conditionnés pour la vente au détail	5204.20	ex 651.35
651.3	Fils de coton autres que les fils à coudre		ex 651.3
651.31	Fils de coton (autres que les fils à coudre), conditionnés pour la vente au détail, contenant au moins 85 p. 100 en poids de coton	5207.10	ex 651.31, ex 651.32, ex 651.33, ex 651.34, ex 651.35
651.32	Autres fils de coton conditionnés pour la vente au détail	5207.90	ex 651.31, ex 651.32, ex 651.33, ex 651.34, ex 651.35
651.33	Fils de coton (autres que les fils à coudre) contenant au moins 85 p. 100 en poids de coton, non conditionnés pour la vente au détail	52.05	ex 651.31, ex 651.32, ex 651.33, ex 651.34
651.34	Fils de coton (autres que les fils à coudre) contenant moins de 85 p. 100 en poids de coton, non conditionnés pour la vente au détail	52.06	ex 651.31, ex 651.32, ex 651.33, ex 651.34
651.4	Fils à coudre de fibres synthétiques ou artificielles, même conditionnés pour la vente au détail		ex 651.4, ex 651.5, ex 651.6, ex 651.7, ex 651.8
651.41	De filaments synthétiques	5401.10	ex 651.41, ex 651.43, ex 651.44, ex 651.46, ex 651.47, ex 651.51
651.42	De filaments artificiels	5401.20	ex 651.71, ex 651.72, ex 651.73, ex 651.81
651.43	De fibres synthétiques discontinues	5508.10	ex 651.48, ex 651.52, ex 651.66, ex 651.67, ex 651.68, ex 651.69
651.44	De fibres artificielles discontinues	5508.20	ex 651.74, ex 651.75, ex 651.76, ex 651.77, ex 651.82
651.5	Fils de filaments synthétiques (autres que les fils à coudre) texturés, non conditionnés pour la vente au détail (y compris les monofilaments de moins de 67 décitex)		ex 651.4
651.51	Fils de filaments (autres que les fils à coudre) de nylon ou d'autres polyamides	5402.31, 5402.32	ex 651.41
651.52	Fils de filaments (autres que les fils à coudre) de polyesters	5402.33	ex 651.44
651.59	Autres fils de filaments synthétiques (autres que les fils à coudre)	5402.39	ex 651.47
651.6	Autres fils de filaments synthétiques (autres que les fils à coudre), y compris les monofilaments de moins de 67 décitex		ex 651.4, ex 651.5
651.61	Fils de filaments synthétiques, conditionnés pour la vente au détail	5406.10	ex 651.41, ex 651.42, ex 651.43, ex 651.44, ex 651.45, ex 651.46, ex 651.47, ex 651.51
651.62	Fils à haute ténacité de nylon, ou d'autres polyamides de polyesters, non conditionnés pour la vente au détail	5402.10, 5402.20	ex 651.42, ex 651.43, ex 651.45, ex 651.46
651.63	Autres fils, simples, sans torsion ou d'une torsion n'excédant pas 50 tours par mètre, non conditionnés pour la vente au détail	5402.41 à 5402.49	ex 651.42, ex 651.45, ex 651.47
651.64	Autres fils simples, d'une torsion excédant 50 tours au mètre, non conditionnés pour la vente au détail	5402.51 à 5402.59	ex 651.43, ex 651.46, ex 651.47
651.69	Autres fils, retors ou câblés, non conditionnés pour la vente au détail	5402.61 à 5402.69	ex 651.42, ex 651.43, ex 651.45, ex 651.46, ex 651.47
651.7	Fils de filaments artificiels (autres que les fils à coudre); monofilaments artificiels, n.d.a.; lames et formes similaires de matières textiles artificielles, n.d.a.		ex 651.7, ex 651.8
651.71	Fils (autres que les fils à coudre) de filaments artificiels, conditionnés pour la vente au détail	5406.20	ex 651.71, ex 651.72, ex 651.73, ex 651.81
651.72	Fils texturés, non conditionnés pour la vente au détail	5403.20	ex 651.71, ex 651.72, ex 651.73

651.73	Fils à haute ténacité de rayonne viscosse, non conditionnés pour la vente au détail	5403.10.	ex 651.71,
651.74	Autres fils, simples, de rayonne viscosse, sans torsion ou d'une torsion n'excédant pas 120 tours par mètre, non conditionnés pour la vente au détail	5403.31	ex 651.71
651.75	Autres fils, simples	5403.32 à 5403.39	ex 651.71, ex 651.72, ex 651.73
651.76	Autres fils de filaments artificiels (autres que les fils à coudre), non conditionnés pour la vente au détail (y compris les monofilaments de moins de 67 décitex)	5403.41 à 5403.49	ex 651.71, ex 651.72, ex 651.73
651.77	Monofilaments artificiels de 67 décitex ou plus et dont la plus grande dimension de la coupe transversale n'excède pas 1 mm; lames et formes similaires (comme la paille artificielle) en matières textiles artificielles, dont la largeur apparente n'excède pas 5 mm	5405.00	ex 651.78
651.8	Fils (autres que les fils à coudre) de fibres discontinues; monofilaments synthétiques n.d.a.; lames et formes similaires en matières textiles synthétiques, dont la largeur apparente n'excède pas 5 mm		ex 651.4, ex 651.5, ex 651.6, ex 651.7, ex 651.8
651.81	Fils (autres que les fils à coudre), contenant au moins 85 p. 100 en poids de fibres synthétiques discontinues, conditionnés pour la vente au détail	5511.10	ex 651.48, ex 651.52
651.82	Fils (autres que les fils à coudre), contenant au moins 85 p. 100 en poids de fibres synthétiques discontinues, non conditionnés pour la vente au détail	5509.11 à 5509.42	ex 651.48
651.83	Fils (autres que les fils à coudre) de fibres synthétiques discontinues, contenant moins de 85 p. 100 en poids de ces fibres, conditionnés pour la vente au détail	5511.20	ex 651.66, ex 651.67 ex 651.68, ex 651.69
651.84	Fils (autres que les fils à coudre) de fibres synthétiques discontinues, contenant moins de 85 p. 100 en poids de ces fibres, non conditionnés pour la vente au détail	5509.51 à 5509.99	ex 651.66, ex 651.67, ex 651.68
651.85	Fils de fibres artificielles discontinues, conditionnés pour la vente au détail	5511.30	ex 651.74, ex 651.75, ex 651.76, ex 651.77, ex 651.82 ex 651.74
651.86	Fils (autres que les fils à coudre), contenant au moins 85 p. 100 en poids de fibres artificielles discontinues, non conditionnés pour la vente au détail	5510.11, 5510.12	
651.87	Fils (autres que les fils à coudre) de fibres artificielles discontinues, contenant moins de 85 p. 100 en poids de de ces fibres, non conditionnés pour la vente au détail	5510.20 à 5510.90	ex 651.75, ex 651.76, ex 651.77
651.88	Monofilaments synthétiques de 67 décitex ou plus et dont la plus grande dimension de la coupe transversale n'excède pas 1 mm; lames et formes similaires (comme la paille artificielle) en matières textiles synthétiques, dont la largeur apparente n'excède pas 5 mm	54.04	ex 651.49
651.9	Fils de fibres textiles, n.d.a. (y compris les fils de papier et les fils, mèches et "rovings" de fibres de verre)		ex 651.1, ex 651.9
651.91	Fils textiles, lames et formes similaires des positions 651.77 ou 651.88, associés à du métal sous forme de fils, de lames ou de poudres (filés métalliques), ou bien métallisés	5605.00	ex 651.49, ex 651.78, 651.91, ex 656.03
651.92	Fils de soie (autres que les fils de déchets de soie), non conditionnés pour la vente au détail	5004.00	651.11
651.93	Fils de déchets de soie, non conditionnés pour la vente au détail	5005.00	651.16
651.94	Fils de soie et fils de déchets de soie, conditionnés pour la vente au détail; poil de Messine (crin de Florence)	5006.00	ex 651.17
651.95	Mèches, stratifils ("rovings") et fils, coupés ou non, de fibres de verre	7019.10	651.95
651.96	Fils de lin	53.06	ex 651.96, ex 651.97
651.97	Fils de jute ou d'autres fibres textiles libériennes du groupe 264	53.07	ex 651.98
651.99	Fils d'autres fibres textiles végétales; fils de papier	53.08	ex 651.96, ex 651.97, ex 651.99
652	TISSUS DE COTON (A L'EXCEPTION DES TISSUS EN PETITE LARGEUR ET DES TISSUS SPECIAUX)		652
652.1	Tissus à point de gaze, velours, peluches, tissus bouclés et tissus de chenilles, de coton		
652.11	Tissus de coton à point de gaze (autres que les tissus en petite largeur du groupe 656)	5803.10	ex 652.11, ex 652.21

652.12	Tissus bouclés du genre éponge, en coton (autres que les tissus du groupe 656), écrus	5802.11	ex 652.12, ex 657.32, ex 657.33, ex 657.39
652.13	Autres tissus bouclés du genre éponge, en coton, autres que les tissus du groupe 656	5802.19	ex 652.22, ex 657.32, ex 657.33, ex 657.39
652.14	Velours et peluches tissés, en coton (autres que les tissus bouclés du genre éponge des positions 652.12 et 652.13 et les tissus du sous-groupe 656.1), non coupés	5801.21, 5801.24	ex 652.14, ex 652.15, ex 652.23, ex 652.24, ex 652.25, ex 657.32, ex 657.33, ex 657.39
652.15	Autres velours et peluches tissés et tissus de chenille, en coton (autres que les tissus bouclés du genre éponge des positions 652.12 et 652.13 et les tissus du sous-groupe 656.1)	5801.22, 5801.23, 5801.25, 5801.26	ex 652.23, ex 657.32, ex 657.33, ex 657.39
652.2	Tissus de coton, écrus (autres que les tissus à point de gaze, velours, peluches, tissus bouclés et tissus de chenille)		
652.21	Tissus contenant au moins 85 p. 100 en poids de coton, écrus, d'un poids n'excédant pas 200 g/m ²	5208.11 à 5208.19	ex 652.14, ex 657.4
652.22	Tissus contenant au moins 85 p. 100 en poids de coton, écrus, d'un poids excédant 200 g/m ²	5209.11 à 5209.19	ex 652.14, ex 657.4
652.23	Tissus de coton, contenant moins de 85 p. 100 en poids de coton, écrus, mélangés principalement ou uniquement avec des fibres synthétiques ou artificielles, d'un poids n'excédant pas 200 g/m ²	5210.11 à 5210.19	ex 652.15, ex 657.4
652.24	Tissus de coton, contenant moins de 85 p. 100 en poids de coton, écrus, mélangés principalement ou uniquement avec des fibres synthétiques ou artificielles, d'un poids excédant 200 g/m ²	5211.11 à 5211.19	ex 652.15, ex 657.4
652.25	Autres tissus de coton, écrus, d'un poids n'excédant pas 200 g/m ²	5212.11	ex 652.15, ex 657.4
652.26	Autres tissus de coton, écrus, d'un poids excédant 200 g/m ²	5212.21	ex 652.15, ex 657.4
652.3	Autres tissus, contenant au moins 85 p. 100 en poids de coton, blanchis, teints, imprimés ou autrement traités, d'un poids n'excédant pas 200 g/m ²		ex 652.24, ex 657.4
652.31	Blanchis	5208.21 à 5208.29	ex 652.24, ex 657.4
652.32	Teints	5208.31 à 5208.39	ex 652.24, ex 657.4
652.33	En fils de diverses couleurs	5208.41 à 5208.49	ex 652.24, ex 657.4
652.34	Imprimés	5208.51 à 5208.59	ex 652.24, ex 657.4
652.4	Autres tissus, contenant au moins 85 p. 100 en poids de coton, blanchis, teints, imprimés ou autrement traités, d'un poids excédant 200 g/m ²		ex 652.24, ex 657.4
652.41	Blanchis	5209.21 à 5209.29	ex 652.24, ex 657.4
652.42	Teints	5209.31 à 5209.39	ex 652.24, ex 657.4
652.43	Tissus dits "Denim"	5209.42	ex 652.24, ex 657.4
652.44	En fils de différentes couleurs (autres que les tissus dits "Denim")	5209.41, 5209.43, 5209.49	ex 652.24, ex 657.4
652.45	Imprimés	5209.51 à 5209.59	ex 652.24, ex 657.4
652.5	Autres tissus de coton, contenant moins de 85 p. 100 en poids de coton, mélangés principalement ou uniquement avec des fibres synthétiques ou artificielles, blanchis, teints, imprimés ou autrement traités, d'un poids n'excédant pas 200 g/m ²		ex 652.25, ex 657.4
652.51	Blanchis	5210.21 à 5210.29	ex 652.25, ex 657.4
652.52	Teints	5210.31 à 5210.39	ex 652.25, ex 657.4
652.53	En fils de diverses couleurs	5210.41 à 5210.49	ex 652.25, ex 657.4
652.54	Imprimés	5210.51 à 5210.59	ex 652.25, ex 657.4

652.6	Autres tissus de coton, contenant moins de 85 p. 100 en poids de coton, mélangés principalement ou uniquement avec des fibres synthétiques ou artificielles, blanchis, teints, imprimés ou autrement traités, d'un poids excédant 200 g/m ²		ex 652.25, ex 657.4
652.61	Blanchis	5211.21 à 5211.29	ex 652.25, ex 657.4
652.62	Teints	5211.31 à 5211.39	ex 652.25, ex 657.4
652.63	Tissus dits "Denim"	5211.42	ex 652.25, ex 657.4
652.64	En fils de diverses couleurs (autres que les tissus dits "denim")	5211.41, 5211.43, 5211.49	ex 652.25, ex 657.4
652.65	Imprimés	5211.51 à 5211.59	ex 652.25, ex 657.4
652.9	Autres tissus de coton		ex 652.25, ex 657.4
652.91	Blanchis, d'un poids n'excédant pas 200 g/m ²	5212.12	ex 652.25, ex 657.4
652.92	Teints, d'un poids n'excédant pas 200 g/m ²	5212.13	ex 652.25, ex 657.4
652.93	En fils de diverses couleurs, d'un poids n'excédant pas 200 g/m ²	5212.14	ex 652.25, ex 657.4
652.94	Imprimés, d'un poids n'excédant pas 200 g/m ²	5212.15	ex 652.25, ex 657.4
652.95	Blanchis, d'un poids excédant 200 g/m ²	5212.22	ex 652.25, ex 657.4
652.96	Teints, d'un poids excédant 200 g/m ²	5212.23	ex 652.25, ex 657.4
652.97	En fils de diverses couleurs, d'un poids excédant 200 g/m ²	5212.24	ex 652.25, ex 657.4
652.98	Imprimés, d'un poids excédant 200 g/m ²	5212.25	ex 652.25, ex 657.4
653	TISSUS EN MATIERES TEXTILES SYNTHETIQUES OU ARTIFICIELLES (A L'EXCLUSION DES TISSUS EN PETITE LARGEUR ET DES TISSUS SPECIAUX)		
653.1	Tissus de fils de filaments synthétiques (y compris les tissus obtenus à partir des produits de la position 651.88), autres que les velours, peluches, tissus bouclés et tissus de chenille	54.07	
653.11	Tissus obtenus à partir de fils à haute ténacité de nylon ou d'autres polyamides ou de polyesters	5407.10	ex 653.14, ex 653.15, ex 657.4
653.12	Tissus obtenus à partir de lames ou formes similaires	5407.20	ex 653.14, ex 653.15, ex 657.4
653.13	Tissus constitués par des nappes de fils de filaments synthétiques parallélisés qui se superposent à angle aigu ou droit, ces nappes étant fixées entre elles aux points de croisement de leurs fils par un liant ou par thermosoudage	5407.30	ex 653.14, ex 653.15, ex 657.4
653.14	Autres tissus, contenant au moins 85 p. 100 en poids de filaments de nylon ou d'autres polyamides	5407.41 à 5407.44	ex 653.14, ex 653.15, ex 657.4
653.15	Autres tissus, contenant au moins 85 p. 100 en poids de filaments de polyester texturés	5407.51 à 5407.54	ex 653.14, ex 653.15, ex 657.4
653.16	Autres tissus, contenant au moins 85 p. 100 en poids de filaments de polyester non texturés	5407.60	ex 653.14, ex 653.15, ex 657.4
653.17	Autres tissus, contenant au moins 85 p. 100 en poids de filaments synthétiques, n.d.a.	5407.71 à 5407.74	ex 653.14, ex 653.15, ex 657.4
653.18	Autres tissus, contenant moins de 85 p. 100 en poids de filaments synthétiques, mélangés principalement ou uniquement avec du coton	5407.81 à 5407.84	ex 653.14, ex 653.16, ex 657.4
653.19	Tissus de filaments synthétiques, n.d.a.	5407.91 à 5407.94	ex 653.14, ex 653.16, ex 657.4
653.2	Tissus de fibres synthétiques discontinues contenant au moins 85 p. 100 en poids de ces fibres (autres que les velours, peluches, tissus bouclés et tissus de chenille)	55.12	ex 653.2, ex 657.4
653.21	De fibres discontinues de polyester	5512.11, 5512.19	ex 653.2, ex 657.4
653.25	De fibres discontinues acryliques ou modacryliques	5512.21, 5512.29	ex 653.2, ex 657.4
653.29	D'autres fibres synthétiques discontinues	5512.91, 5512.99	ex 653.2, ex 657.4

653.3	Tissus de fibres synthétiques discontinues, contenant moins de 85 p. 100 en poids de ces fibres, mélangés principalement ou uniquement avec du coton (autres que les velours, peluches, tissus bouclés et tissus de chenille)		653.41, ex 657.4
653.31	D'un poids n'excédant pas 170 g/m ² , de fibres discontinues de polyester	5513.11 à 5513.13, 5513.21 à 5513.23, 5513.31 à 5513.33, 5513.41 à 5513.43	ex 653.41, ex 657.4
653.32	D'un poids n'excédant pas 170 g/m ² , d'autres fibres synthétiques discontinues	5513.19, 5513.29, 5513.39, 5513.49	ex 653.41, ex 657.4
653.33	D'un poids excédant 170 g/m ² , de fibres discontinues de polyester	5514.11 à 5514.13, 5514.21 à 5514.23, 5514.31 à 5514.33, 5514.41 à 5514.43	ex 653.41, ex 657.4
653.34	D'un poids excédant 170 g/m ² , d'autres fibres synthétiques discontinues	5514.19, 5514.29, 5514.39, 5514.49	ex 653.41, ex 657.4
653.4	Tissus de fibres synthétiques discontinues, contenant moins de 85 p. 100 en poids de ces fibres, mélangés principalement ou uniquement avec des fibres autres que de coton (autres que les velours, peluches, tissus bouclés et tissus de chenille)	55.15	ex 653.4, ex 657.4
653.41	Mélangés principalement ou uniquement avec de la laine ou des poils fins	5515.13, 5515.22, 5515.92	ex 653.42, ex 657.4
653.42	Mélangés principalement ou uniquement avec des filaments synthétiques ou artificiels	5515.12, 5515.21, 5515.91	ex 653.43, ex 657.4
653.43	Mélangés principalement ou uniquement avec des fibres autres que de coton, de laine, de poils fins ou de filaments synthétiques ou artificiels	5515.11, 5515.19, 5515.29, 5515.99	ex 653.49, ex 657.4
653.5	Tissus de fils de filaments artificiels (y compris les tissus obtenus à partir des produits de la position 651.77)	54.08	ex 653.5, ex 657.4
653.51	Tissus obtenus à partir de fils à haute ténacité de rayonne viscosé	5408.10	ex 653.54, ex 653.55, ex 653.56, ex 657.4
653.52	Autres tissus, contenant au moins 85 p. 100 en poids de filaments ou de lames ou formes similaires, artificiels (autres que les velours, peluches, tissus bouclés et tissus de chenille)	5408.21 à 5408.24	ex 653.54, ex 653.55, ex 657.4
653.59	Tissus de fils de filaments artificiels, n.d.a.	5408.31 à 5408.34	ex 653.54, ex 653.56, ex 657.4
653.6	Tissus contenant au moins 85 p. 100 en poids de fibres artificielles discontinues (autres que les velours, peluches, tissus bouclés et tissus de chenille)	5516.11 à 5516.14	ex 653.6, ex 657.4
653.8	Tissus de fibres artificielles discontinues, contenant moins de 85 p. 100 en poids de ces fibres (autres que les velours, peluches, tissus bouclés et tissus de chenille)		ex 653.8, ex 657.4
653.81	Mélangés principalement ou uniquement avec du coton	5516.41 à 5516.44	ex 653.81, ex 657.4
653.82	Mélangés principalement ou uniquement avec de la laine ou des poils fins	5516.31 à 5516.34	ex 653.82, ex 657.4
653.83	Mélangés principalement ou uniquement avec des filaments synthétiques ou artificiels	5516.21 à 5516.24	ex 653.83, ex 657.4
653.89	Mélangés principalement ou uniquement avec des fibres autres que de coton, de laine, de poils fins ou de filaments synthétiques ou artificiels	5516.91 à 5516.94	ex 653.89, ex 657.4

653.9	Velours et peluches tissés et tissus de chenille de fibres synthétiques ou artificielles (autres que ceux du groupe 652 ou 656)		
653.91	Velours et peluches, non coupés	5801.31, 5801.34	ex 653.15, ex 653.16, ex 653.2, ex 653.41, ex 653.42, ex 653.43, ex 653.49, ex 653.55, ex 653.56, ex 653.6, ex 653.81, ex 653.82, ex 653.83, ex 653.89, ex 653.97, ex 653.98, ex 657.32, ex 657.33, ex 657.39
653.93	Autres velours et peluches tissés et tissus de chenille	5801.32, 5801.33, 5801.35, 5801.36	ex 653.97, ex 653.98, ex 657.32, ex 657.33, ex 657.39
654	AUTRES TISSUS		
654.1	Tissus de soie ou de déchets de soie	50.07	ex 654.1, ex 657.4
654.11	Tissus de bourrette	5007.10	ex 654.1, ex 657.4
654.13	Autres tissus de soie contenant au moins 85 p. 100 en poids de soie ou de déchets de soie (autres que la bourrette)	5007.20	ex 654.1, ex 657.4
654.19	Autres tissus de soie	5007.90	ex 654.1, ex 657.4
654.2	Tissus contenant au moins 85 p. 100 en poils de laine ou de poils fins (autres que les velours, peluches, tissus bouclés et tissus de chenille)		ex 654.2, ex 657.4
654.21	De laine cardée ou de poils fins cardés	5111.11, 5111.19	ex 654.21, ex 657.4
654.22	De laine peignée ou de poils fins peignés	5112.11, 5112.19	ex 654.22, ex 657.4
654.3	Tissus de laine ou de poils fins, n.d.a.		654.3, ex 657.4
654.31	Tissus de laine cardée ou de poils fins cardés, contenant moins de 85 p. 100 en poids de laine ou de poils fins, mélangés principalement ou uniquement avec des filaments synthétiques ou artificiels ou avec des fibres synthétiques ou artificielles discontinues	5111.20, 5111.30	ex 654.31, ex 654.32, ex 657.4
654.32	Tissus de laine peignée ou de poils fins peignés, contenant moins de 85 p. 100 en poids de laine ou de poils fins, mélangés principalement ou uniquement avec des filaments synthétiques ou artificiels ou avec des fibres synthétiques ou artificielles discontinues	5112.20, 5112.30	ex 654.31, ex 654.32, ex 657.4
654.33	Tissus de laine cardée ou de poils fins cardés, contenant moins de 85 p. 100 en poids de laine ou de poils fins, mélangés principalement ou uniquement avec des fibres autres que des filaments ou des fibres discontinues synthétiques ou artificiels	5111.90	ex 654.33, ex 657.4
654.34	Tissus de laine peignée ou de poils fins peignés, contenant moins de 85 p. 100 en poids de laine ou de poils fins, mélangés principalement ou uniquement avec des fibres autres que des filaments ou des fibres discontinues synthétiques ou artificiels	5112.90	ex 654.33, ex 657.4
654.35	Velours et peluches tissés et tissus de chenille, de laine ou de poils fins (autres que ceux du sous-groupe 652.1, 654.9 ou 656.1)	5801.10	ex 654.21, ex 654.22, ex 654.31, ex 654.32, ex 654.33, ex 654.34, ex 657.32, ex 657.33, ex 657.39
654.4	Tissus de lin	53.09	ex 654.4, ex 657.4
654.41	Contenant au moins 85 p. 100 en poids de lin	5309.11, 5309.19	ex 654.4, ex 657.4
654.42	Contenant moins de 85 p. 100 en poids de lin	5309.21, 5309.29	ex 654.4, ex 657.4
654.5	Tissus de jute ou d'autres fibres textiles libériennes du groupe 264	53.10	654.5, ex 657.4
654.6	Tissus de fibres de verre (y compris les tissus en petite largeur)	7019.20	654.6

654.9	Tissus, n.d.a.		
654.91	Tissus de fils de métal et tissus de filés métalliques ou de fils textiles métallisés de la position 651.91, des types utilisés pour l'habillement, l'ameublement ou usages similaires, n.d.a.	5809.00	ex 654.91
654.92	Tissus de poils grossiers ou de crin	5113.00	ex 654.92, ex 657.4
654.93	Tissus de fibres textiles végétales, n.d.a.; tissus de fils de papier	5311.00	ex 654.4, 654.98, ex 657.4
654.94	Tissus à point de gaze (autres que les tissus en petite largeur) de matières textiles (autres que le coton)	5803.90	ex 653.15, ex 653.16, ex 653.2, ex 653.41, ex 653.42, ex 653.43, ex 653.49, ex 653.55, ex 653.56, ex 653.6, ex 653.81, ex 653.82, ex 653.83, ex 653.89, ex 654.1, ex 654.4, ex 654.5, ex 654.91, ex 654.98, ex 657.4
654.95	Velours et peluches tissés et tissus de chenille, n.d.a., de matières textiles (autres que la laine, le coton et les fibres synthétiques ou artificielles)	5801.90	ex 654.1, ex 654.4, ex 654.5, ex 654.92, ex 654.98, ex 654.99, ex 657.32, ex 657.33, ex 657.39
654.96	Tissus bouclés du genre éponge en matières textiles (autres que le coton)	5802.20	ex 653.97, ex 653.98, ex 654.34, ex 654.99, ex 657.32, ex 657.33, ex 657.39
654.97	Surfaces textiles touffetées	5802.30	ex 652.23, ex 653.97, ex 653.98, ex 654.99, ex 654.34, ex 655.1, ex 655.21, ex 655.22, ex 655.23, ex 655.29, ex 657.1, ex 657.2, ex 657.32, ex 657.33, ex 657.39
655	ETOFFES DE BONNETERIE (EN PIECES, PLATES OU TUBULAIRES, N.D.A., Y COMPRIS LES ETOFFES FACON VELOURS, PELUCHES ET TISSUS BOUCLES ET LA BONNETERIE A JOURS), N.D.A.		ex 655
655.1	Velours, peluches (y compris les étoffes dites "à longs poils") et étoffes bouclées, en bonneterie, même imprégnés, enduits, recouverts ou stratifiés	60.01	ex 655.1, ex 655.2
655.11	Etoffes dites "à longs poils"	6001.10	ex 655.1, ex 655.21, ex 655.22, ex 655.23, ex 655.29, ex 655.3
655.12	Etoffes à boucles	6001.21 à 6001.29	ex 655.1, ex 655.21, ex 655.22, ex 655.23, ex 655.29, ex 655.3
655.19	Autres velours, peluches et étoffes bouclées, en bonneterie	6001.91 à 6001.99	ex 655.1, ex 655.21, ex 655.22, ex 655.23, ex 655.29, ex 655.3
655.2	Autres étoffes de bonneterie, non imprégnées, ni enduites, ni recouvertes, ni stratifiées	60.02	
655.21	D'une largeur n'excédant pas 30 cm	6002.10, 6002.20	ex 655.1, ex 655.21, ex 655.22, ex 655.23, ex 655.29, ex 655.3
655.22	D'une largeur excédant 30 cm, contenant au moins 5. p 100 en poids de fil d'élastomères ou de fils de caoutchouc	6002.30	ex 655.1, ex 655.21, ex 655.22, ex 655.23, ex 655.29, ex 655.3
655.23	Autres étoffes, de bonneterie-chaîne (y compris celles obtenues sur métiers à galonner)	6002.41 à 6002.49	ex 655.1 ex 655.21, ex 655.22, ex 655.23, ex 655.29, ex 655.3
655.29	Autres étoffes de bonneterie, n.d.a.	6002.91 à 6002.99	ex 655.1, ex 655.21, ex 655.22, ex 655.23, ex 655.29, ex 655.3

656	TULLES, DENTELLES, BRODERIES, RUBANS, PASSEMENTERIE ET AUTRES ARTICLES DE MERCERIE		ex 655, 656
656.1	Rubannerie (autre que les articles du sous-groupe 656.2); rubans sans trame, en fils ou fibres parallélisés et encollés (bolducs)	58.06	ex 656.01, ex 657.4
656.11	Rubannerie de velours, de peluches, de tissus de chenille ou de tissus bouclés du genre éponge	5806.10	ex 656.01, ex 657.4
656.12	Autre rubannerie contenant au moins 5 p. 100 en poids de fils d'élastomères ou de fils de caoutchouc	5806.20	ex 656.01, ex 657.4
656.13	Autre rubannerie	5806.31 à 5806.39	ex 656.01, ex 657.4
656.14	Rubans sans trame, en fils ou fibres parallélisés et encollés (bolducs)	5806.40	ex 656.01, ex 657.4
656.2	Étiquettes, écussons et articles similaires en matières textiles, en pièces, en rubans, ou découpés, non brodés	58.07	656.02, ex 655.1, ex 655.21, ex 655.22, ex 655.23, ex 655.29
656.21	Tissés	5807.10	656.02
656.29	Autres	5807.90	ex 655.1, ex 655.21, ex 655.22, ex 655.23, ex 655.29, ex 657.1, ex 657.2, ex 658.98
656.3	Fils guipés, lames et formes similaires des positions 651.77 ou 651.88, guipées (autres que ceux guipés de métal et autres que les fils de crin guipés); fils de chenille; fils dits "de chaînette"; tresses en pièces; articles de passementerie et articles ornementaux analogues, en pièces (sans broderie ni bonneterie); glands, floches, olives, noix, pompons et articles similaires		
656.31	Fils guipés, lames et formes similaires des positions 651.77 ou 651.88, guipées (autres que ceux guipés de métal et autres que les fils de crin guipés); fils de chenille; fils dits "de chaînette".	5606.00	ex 651.1, ex 655.21, ex 655.22, ex 655.23, ex 655.29, ex 656.03
656.32	Tresses en pièces; articles de passementerie et articles ornementaux analogues, en pièces, sans broderie, autres que ceux en bonneterie; glands, floches, olives, noix, pompons et articles similaires	58.08	ex 656.03, ex 657.4
656.4	Tulles, tulles-bobinots et tissus à mailles nouées; dentelles en pièces, en bandes ou en motifs	58.04	
656.41	Tulles, tulles-bobinots et tissus à mailles nouées	5804.10	ex 656.04, ex 656.05, ex 657.32, ex 657.33, ex 657.39
656.42	Dentelles à la mécanique	5804.21, 5804.29	ex 656.05, ex 657.32, ex 657.33, ex 657.39
656.43	Dentelles à la main	5804.30	ex 656.05, ex 657.32, ex 657.33, ex 657.39
656.5	Broderies en pièces, en bandes ou en motifs	58.10	ex 656.06
656.51	Broderies chimiques ou aériennes et broderies à fond découpé	5810.10	
656.59	Autres broderies	5810.91 à 5810.99	
657	FILS SPECIAUX, TISSUS SPECIAUX ET PRODUITS CONNEXES		
657.1	Feutres, même imprégnés, enduits, recouverts ou stratifiés, n.d.a.	56.02	ex 657.1
657.11	Feutres aiguilletés et produits cousus-tricotés	5602.10	
657.12	Autres feutres, non imprégnés ni enduits ni recouverts ni stratifiés	5602.21, 5602.29	
657.19	Feutres imprégnés, enduits, recouverts ou stratifiés, n.d.a.	5602.90	
657.2	Nontissés, même imprégnés, enduits, recouverts ou stratifiés, n.d.a.	5603.00	ex 657.2

657.3	Tissus et articles en matières textiles, imprégnés ou enduits, n.d.a.		
657.31	Tissus enduits de colle ou de matières amyliacées, des types utilisés pour la reliure, le cartonnage, la gainerie ou usages similaires; toiles à calquer ou transparentes pour le dessin; toiles préparées pour la peinture; bougran et tissus similaires raidis des types utilisés pour la chapellerie	59.01	657.31
657.32	Tissus imprégnés, enduits ou recouverts de matière plastique ou stratifiés avec de la matière plastique (autres que ceux de la position 657.93)	59.03	ex 657.32
657.33	Tissus caoutchoutés (autres que ceux de la position 657.93)	59.06	ex 655.3, ex 657.33
657.34	Autres tissus imprégnés, enduits ou recouverts; toiles peintes pour décors de théâtre, fonds d'atelier ou usages analogues	5907.00	657.39
657.35	Revêtements muraux en matières textiles	5905.00	ex 652.11, ex 652.12, ex 652.14, ex 652.15, ex 652.21, ex 652.22, ex 652.23, ex 652.24, ex 652.25, ex 653.15, ex 653.16, ex 653.2, ex 653.41, ex 653.42, ex 653.43, ex 653.49, ex 653.55, ex 653.56, ex 653.6, ex 653.81, ex 653.82, ex 653.83, ex 653.89, ex 653.97, ex 653.98, ex 654.1, ex 654.21, ex 654.22, ex 654.31, ex 654.32, ex 654.33, ex 654.34, ex 654.4, ex 654.59, ex 654.91, ex 654.92, ex 654.98, ex 654.99, ex 655.1, ex 655.21, ex 655.22, ex 655.23, ex 655.29, ex 656.01, ex 656.04, ex 656.05, ex 656.06, ex 657.1, ex 657.2, ex 657.32, ex 657.33, ex 657.39, ex 657.4, ex 657.5, ex 657.9
657.4	Produits textiles en pièces, constitués d'une ou plusieurs couches de matières textiles associées à une matière de rembourrage, piqués, capitonnés ou autrement cloisonnés, n.d.a.	5811.00	ex 652.11, ex 652.12, ex 652.14, ex 652.15, ex 652.21, ex 652.22, ex 652.23, ex 652.24, ex 652.25, ex 653.14, ex 653.15, ex 653.16, ex 653.2, ex 653.41, ex 653.42, ex 653.43, ex 653.49, ex 653.54, ex 653.55, ex 653.56, ex 653.6, ex 653.81, ex 653.82, ex 653.83, ex 653.89, ex 653.97, ex 653.98, ex 654.1, ex 654.21, ex 654.22, ex 654.31, ex 654.32, ex 654.33, ex 654.34, ex 654.4, ex 654.5, ex 654.91, ex 654.92, ex 654.98, ex 654.99, ex 655.1, ex 655.21, ex 655.22, ex 655.23, ex 655.29, ex 656.01, ex 656.04, ex 656.05, ex 657.1, ex 657.2, ex 657.32, ex 657.33, ex 657.39, ex 657.4, ex 657.71

Rev.3		SH OU NCCD	CTCI Rev.2
657.5	Ficelles, cordes et cordages et articles fabriqués en ficelles, cordes et cordages (filets de pêche, articles de corderie, par exemple)		657.5
657.51	Ficelles, cordes et cordages, tressés ou non, même imprégnés, enduits, recouverts ou gainés de caoutchouc ou de matière plastique	56.07	657.51
657.52	Filets à mailles nouées, en nappes ou en pièces, obtenus à partir de ficelles, cordes ou cordages; filets confectionnés pour la pêche et autres filets confectionnés, en matières textiles	56.08	657.52, ex 658.98, ex 658.99
657.59	Articles en fils, lames ou formes similaires des positions 651.77 ou 651.88, ficelles, cordes et cordages, n.d.a.	5609.00	ex 657.59
657.6	Cloches ou formes pour chapeaux, plateaux et manchons		657.6
657.61	Cloches non dressées (mises en forme) ni tournurées (mises en tournure), plateaux (disques), manchons (cylindres) même fendus dans le sens de la hauteur, en feutre, pour chapeaux	6501.00	657.61
657.62	Cloches ou formes pour chapeaux, tressées ou fabriquées par l'assemblage de bandes en toutes matières, non dressées (mises en forme) ni tournurées (mises en tournure) ni garnies	6502.00	657.62
657.7	Ouates, mèches et tissus et articles textiles pour usages techniques		ex 657.7
657.71	Ouates de matières textiles et articles en ces ouates; fibres textiles d'une longueur n'excédant pas 5 mm (tontisses), noeuds et noppes (boutons) de matières textiles	56.01	ex 657.71
657.72	Mèches tissées, tressées ou tricotées, en matières textiles, pour lampes, réchauds, briquets, bougies ou similaires; manchons à incandescence et étoffes tubulaires tricotées servant à leur fabrication, même imprégnés	5908.00	657.72
657.73	Produits et articles textiles pour usages techniques	59.11	657.73
657.8	Fils et cordes de caoutchouc, recouverts de textiles; fils textiles, lames et formes similaires des positions 651.77 ou 651.88, imprégnés, enduits, recouverts ou gainés de caoutchouc ou de matière plastique	56.04	ex 621.02, ex 621.03, ex 651.17, ex 651.49, ex 651.78
657.81	Fils et cordes de caoutchouc, recouverts de textiles	5604.10	ex 621.03
657.85	Fils à haute ténacité de polyesters, de nylon ou d'autres polyamides ou de rayonne viscosse, imprégnés ou enduits	5604.20	ex 621.02, ex 621.03, ex 651.41, ex 651.42, ex 651.43, ex 651.44, ex 651.45, ex 651.46, ex 651.47, ex 651.71, ex 651.72, ex 651.73, ex 651.81
657.89	Autres	5604.90	ex 621.02, ex 621.03, ex 651.17, ex 651.22, ex 651.23, ex 651.26, ex 651.27, ex 651.28, ex 651.29, ex 651.31, ex 651.32, ex 651.33, ex 651.34, ex 651.35, ex 651.48, ex 651.49, ex 651.52, ex 651.66, ex 651.67, ex 651.68, ex 651.69, ex 651.74, ex 651.75, ex 651.76, ex 651.77, ex 651.78, ex 651.82, ex 651.96, ex 651.97, ex 651.98, ex 651.99
657.9	Produits spéciaux en matières textiles		657.9, ex 657.3
657.91	Tuyaux pour pompes et tuyaux similaires, en matières textiles, même avec armatures ou accessoires en autres matières	5909.00	657.91

Rev.3		SH OU NCCD	TCI Rev.2
657.92	Courroies transporteuses ou de transmission en matières textiles, même renforcées de métal ou d'autres matières	5910.00	657.92
657.93	Nappes tramées pour pneumatiques obtenues à partir de fils à haute ténacité de nylon ou d'autres polyamides, de polyesters ou de rayonne viscose	59.02	ex 653.14, ex 653.54, ex 657.33
658	ARTICLES CONFECTIONNES ENTIEREMENT OU PRINCIPALEMENT EN MATIERES TEXTILES, N.D.A.		658, ex 657
658.1	Sacs et sachets d'emballage en matières textiles	63.05	ex 658.1, ex 658.98
658.11	De jute ou d'autres fibres textiles libériennes du groupe 264	6305.10	ex 658.1, ex 658.98
658.12	De coton	6305.20	ex 658.1, ex 658.98
658.13	De matières textiles synthétiques ou artificielles	6305.31, 6305.39	ex 657.2, ex 658.1, ex 658.98
658.19	D'autres matières textiles	6305.90	ex 658.1, ex 658.98
658.2	Bâches, voiles pour embarcations, planches à voile ou chars à voile, stores d'extérieur, tentes et articles de campement	63.06	658.2
658.21	Bâches et stores d'extérieur	6306.11 à 6306.19	ex 658.21, ex 658.29
658.22	Tentes	6306.21 à 6306.29	ex 658.21, ex 658.29
658.23	Voiles	6306.31, 6306.39	ex 658.21, ex 658.29
658.24	Matelas pneumatiques	6306.41, 6301.49	ex 657.2, ex 658.21, ex 658.29
658.29	Articles de campement, n.d.a.	6306.91, 6306.99	ex 657.2, ex 658.21, ex 658.29
658.3	Couvertures (autres que les couvertures chauffantes électriques)		658.3, ex 658.98
658.31	De laine ou de poils fins	6301.20	658.31, ex 658.98
658.32	De coton	6301.30	658.32, ex 658.98
658.33	De fibres synthétiques	6301.40	ex 657.2, ex 658.33, ex 658.98
658.39	D'autres matières textiles	6301.90	ex 658.34, ex 658.72, ex 658.98
658.4	Linge de lit, de table, de toilette ou de cuisine	63.02	ex 658.4, ex 658.98
658.41	Linge de lit en bonneterie	6302.10	ex 658.98
658.42	Linge de lit, autre qu'en bonneterie, de coton	6302.21, 6302.31	658.41
658.43	Linge de lit, autre qu'en bonneterie, d'autres matières textiles	6302.22, 6302.29, 6302.32, 6302.39	ex 657.2, 658.42
658.44	Linge de table en bonneterie	6302.40	ex 658.98
658.45	Linge de table, autre qu'en bonneterie, de coton	6302.51	658.43
658.46	Linge de table, autre qu'en bonneterie, d'autres matières textiles	6302.52, 6302.53, 6302.59	ex 657.2, 658.44
658.47	Linge de toilette ou de cuisine, de coton	6302.60, 6302.91	658.45, ex 658.48, ex 658.98
658.48	Linge de toilette ou de cuisine, d'autres fibres	6302.92 à 6302.99	ex 657.2, 658.46, ex 658.98
658.5	Vitrages, rideaux et autres articles d'ameublement, n.d.a., en matières textiles		ex 657.2, ex 658.4, ex 658.98
658.51	Vitrages, rideaux et stores d'intérieur; cantonnières et tours de lit	63.03	ex 658.48, ex 658.49, ex 658.98
658.52	Couvre-lits	6304.11, 6304.19	ex 657.2, ex 658.48, ex 658.49, ex 658.98
658.59	Articles d'ameublement, n.d.a.	6304.91 à 6304.99	ex 658.48, ex 658.49, ex 658.98, ex 657.1
658.9	Articles confectionnés en matières textiles, n.d.a.		ex 658.9
658.91	Tapisseries tissées à la main (genre Gobelins, Flandres, Aubusson, Beauvais et similaires) et tapisseries à l'aiguille (au petit point, au point de croix, par exemple), même confectionnés	5805.00	658.91

658.92	Serpillières ou wassingues, lavettes, chamoisettes et articles d'entretien similaires	6307.10	ex 657.1, ex 657.2, ex 658.98, ex 658.99
658.93	Ceintures et gilets de sauvetage et autres articles textiles confectionnés, y compris les patrons de vêtements	6307.20, 6307.90	ex 657.1, ex 657.2 ex 658.98, ex 658.99
658.99	Assortiments composés de pièces de tissus et de fils, même avec accessoires, pour la confection de tapis, de tapisseries, de nappes de table ou d'articles similaires, conditionnés pour la vente au détail	6308.00	ex 847.23 ex 652.11, ex 652.12, ex 652.14, ex 652.15, ex 652.21, ex 652.22, ex 652.23, ex 652.24, ex 652.25, ex 653.15, ex 653.16, ex 653.2, ex 653.41, ex 653.42, ex 653.43, ex 653.49, ex 653.54, ex 653.55, ex 653.56, ex 653.6, ex 653.81, ex 653.82, ex 653.83, ex 653.89, ex 653.97, ex 653.98, ex 654.1, ex 654.21, ex 654.22, ex 654.31, ex 654.32, ex 654.33, ex 654.34, ex 654.4, ex 654.5, ex 654.91, ex 654.92, ex 654.98, ex 654.99, ex 656.01, ex 656.04, ex 656.05
659	REVÊTEMENTS DE SOL, ETC.		
659.1	Linoléums et revêtements de sol similaires		659.1
659.11	Revêtements de sol à support de papier ou de carton, même découpés	4815.00	659.11
659.12	Linoléums, même découpés, revêtements de sol consistant en un enduit ou un recouvrement appliqué sur un support textile, même découpé	59.04	659.12
659.2	Tapis et autres revêtements de sol en matières textiles, à points noués ou enroulés, même confectionnés	57.01	659.2
659.21	De laine ou de poils fins	5701.10	659.21
659.29	D'autres matières textiles	5701.90	659.29
659.3	Tapis dits "Kelim" ou "Kilim", "Schumacks" ou "Soumak", "Karamanie" et tapis similaires tissés à la main	5702.10	659.3
659.4	Tapis et autres revêtements de sol en matières textiles, touffetés, même confectionnés	57.03	
659.41	De laine ou de poils fins	5703.10	659.41, ex 659.63
659.42	De nylon ou d'autre polyamides	5703.20	ex 659.51, ex 659.63
659.43	D'autres matières textiles synthétiques ou artificielles	5703.30	ex 659.51, ex 659.63
659.49	D'autres matières textiles	5703.90	659.61, ex 659.63
659.5	Tapis et autres revêtements de sol en matières textiles, tissés, n.d.a., même confectionnés		
659.51	De laine ou de poils fins	5702.31, 5702.41, 5702.51, 5702.91	ex 659.42
659.52	De matières textiles synthétiques ou artificielles	5702.32, 5702.42, 5702.52, 5702.92	ex 659.52
659.59	D'autres matières textiles	5702.20, 5702.39, 5702.49, 5702.59, 5702.99	ex 659.62
659.6	Tapis et autres revêtements de sol en matières textiles, n.d.a.		
659.61	Tapis et autres revêtements de sol, en feutre, non touffetés ni floqués, même confectionnés	57.04	ex 659.63

659.69	Autres tapis et revêtements de sol en matières textiles, même confectionnés	5705.00	ex 659.42, 659.49, ex 659.52, 659.59, ex 659.62, ex 659.63
DIVISION 66. ARTICLES MINÉRAUX NON MÉTALLIQUES MANUFACTURES, N.D.A.			
661	CHAUX, CIMENT ET MATÉRIAUX DE CONSTRUCTION FABRIQUÉS (A L'EXCEPTION DE L'ARGILE ET DU VERRE)		ex 661
661.1	Chaux ordinaire (vive ou éteinte); chaux hydraulique (à l'exclusion de l'oxyde et de l'hydroxyde de calcium du sous-groupe 522.6)	25.22	661.1
661.11	Chaux vive	2522.10	
661.12	Chaux éteinte	2522.20	
661.13	Chaux hydraulique	2522.30	
661.2	Ciments hydrauliques (y compris les ciments non pulvérisés dits "clinkers"), même colorés	25.23	661.2
661.21	Ciments non pulvérisés dits "clinkers"	2523.10	
661.22	Ciments Portland	2523.21, 2523.29	
661.23	Ciments alumineux ou fondus	2523.30	
661.29	Autres ciments hydrauliques	2523.90	
661.3	Pierres de taille ou de construction travaillées et ouvrage en ces pierres		ex 661.3
661.31	Pavés, bordures de trottoirs et dalles de pavage en pierres naturelles (autres que l'ardoise)	6801.00	661.31
661.32	Ardoise naturelle travaillée et ouvrages en ardoise naturelle ou agglomérée (ardoisine)	6803.00	ex 661.33
661.33	Carreaux, cubes, dés et articles similaires de pierres naturelles, même de forme autre que carrée ou rectangulaire, dont la plus grande surface peut être inscrite dans un carré dont le côté est inférieur à 7 cm; granulés, éclats et poudres de pierres naturelles (y compris l'ardoise), colorés artificiellement	6802.10	ex 661.32, ex 661.33
661.34	Marbre, travertin et albâtre et ouvrages en ces pierres, simplement taillés ou sciés et à surface plane ou unie	6802.21	ex 661.32
661.35	Pierres de taille ou de construction (autres que l'ardoise) et ouvrages en ces pierres, n.d.a., simplement taillés ou sciés et à surface plane ou unie	6802.22 à 6802.29	ex 661.32
661.36	Marbre, travertin et albâtre et ouvrages en ces pierres, moulurés, tournés, polis, décorés, sculptés ou autrement travaillés	6802.91	ex 661.32
661.39	Autres pierres de taille ou de construction (autres que l'ardoise) et ouvrages en ces pierres (à l'exclusion de ceux de la position 661.31), moulurés, tournés, polis, décorés, sculptés ou autrement travaillés	6802.92 à 6802.99	ex 661.32
661.8	Matériaux de construction en amiante-ciment, en cellulose-ciment et en minéraux non métalliques non cuits, n.d.a.		661.8
661.81	Ouvrages en asphalte ou en produits similaires (poix de pétrole, brais, par exemple)	68.07	661.81
661.82	Panneaux, planches, carreaux, blocs et articles similaires en fibres végétales, en paille ou en copeaux, plaquettes, particules, sciures ou autres déchets de bois, agglomérés avec du ciment, du plâtre ou d'autres liants minéraux	6808.00	661.82
661.83	Ouvrages en amiante-ciment, cellulose-ciment ou similaires	68.11	ex 661.83
662	MATÉRIAUX DE CONSTRUCTION EN ARGILE ET MATÉRIAUX DE CONSTRUCTION RÉFRACTAIRES		ex 661, 662
662.3	Briques réfractaires et autres matériaux de construction réfractaires		662.3
662.31	Briques, dalles, carreaux et autres pièces céramiques en farines siliceuses fossiles (kieselguhr, tripolite, diatomite, par exemple) ou en terres siliceuses analogues	6901.00	662.31

662.32	Briques, dalles, carreaux et pièces céramiques analogues de construction réfractaires (autres que ceux de la position 662.31)	69.02	662.32
662.33	Ciments, mortiers, bétons et compositions similaires réfractaires, n.d.a.	3816.00	662.33
662.4	Briques, tuiles, tuyaux et éléments similaires, en céramique non réfractaire		662.4
662.41	Briques de construction, hourdis, cache-poutrelles et articles similaires, en céramique	69.04	662.41
662.42	Tuiles, éléments de cheminée, conduits de fumée, ornements architectoniques, en céramique, et autres poteries de bâtiment	69.05	662.42
662.43	Tuyaux, gouttières et accessoires de tuyauterie, en céramique	6906.00	662.43
662.44	Carreaux et dalles de pavement ou de revêtement, non vernissés ni émaillés, en céramique; cubes, dés et articles similaires pour mosaïques, non vernissés ni émaillés, en céramique, même sur support	69.07	662.44
662.45	Carreaux et dalles de pavement ou de revêtement, vernissés ou émaillés, en céramique; cubes, dés et articles similaires pour mosaïques, vernissés ou émaillés, en céramique, même sur support	69.08	662.45
663	ARTICLES MINÉRAUX MANUFACTURÉS, N.D.A.		663
663.1	Meules et articles similaires, sans bâtis, à moudre, à défibrer, à broyer, à aiguïser, à polir, à rectifier, à trancher ou à tronçonner, pierres à aiguïser ou à polir à la main, et leurs parties, en pierres naturelles, en abrasifs naturels ou artificiels agglomérés ou en céramique, même avec parties en autres matières	68.04	663.1
663.11	Meules à moudre ou à défibrer	6804.10	
663.12	Autres meules et articles similaires	6804.21 à 6804.23	
663.13	Pierres à aiguïser ou à polir à la main	6804.30	
663.2	Abrasifs naturels ou artificiels en poudre ou en grains, appliqués sur produits textiles, papier, carton ou autres matières, même découpés, cousus ou autrement assemblés	68.05	663.2
663.21	Appliqués sur tissus en matières textiles seulement	6805.10	
663.22	Appliqués sur papier ou carton seulement	6805.20	
663.29	Appliqués sur d'autres matières	6805.30	
663.3	Ouvrages en matières minérales (autres que la céramique), n.d.a.		ex 663.3
663.31	Ouvrages en plâtre ou en compositions à base de plâtre	68.09	ex 663.31
663.32	Blocs et briques pour la construction, tuiles, carreaux, dalles et articles similaires	6810.11, 6810.19	ex 663.32
663.33	Éléments préfabriqués pour le bâtiment ou le génie civil	6810.91	ex 663.32
663.34	Autres ouvrages en ciment, en béton ou en pierre artificielle, même armés	6810.20, 6810.99	ex 663.32
663.35	Mica travaillé et ouvrages en mica (y compris le mica aggloméré ou reconstitué), même sur support en papier, en carton ou en autres matières	68.14	663.33
663.36	Ouvrages en graphite ou en autre carbone, pour usages autres qu'électriques	6815.10	ex 663.39
663.37	Ouvrages en tourbe	6815.20	ex 663.39
663.38	Ouvrages en autres matières minérales, contenant de la magnésite, de la dolomie ou de la chromite	6815.91	ex 663.39
663.39	Ouvrages en pierres ou en autres matières minérales, n.d.a.	6815.99	ex 663.39
663.5	Laines de laitier, de scories, de roche et laines minérales similaires; vermiculite expansée, argiles expansées, mousse de scories et produits minéraux similaires expansés; mélanges et ouvrages en matières minérales à usages d'isolants thermiques ou sonores ou pour l'absorption du son, à l'exclusion de ceux des positions 661.83 ou 663.61 ou des articles en céramique	68.06	663.5

663.51	Laines de laitier, de scories, de roche et laines minérales similaires (même mélangées entre elles), en masses, feuilles ou rouleaux	6806.10	
663.52	Vermiculite expansée, argiles expansées, mousse de scories et produits minéraux similaires expansés, même mélangés entre eux	6806.20	
663.53	Mélanges et ouvrages en matières minérales à usages d'isolants thermiques ou sonores ou pour l'absorption du son	6806.90	
663.7	Articles céramiques réfractaires (cornues, creusets, mouffles, busettes, tampons, supports, coupelles, tubes, tuyaux, gaines, baguettes, par exemple), n.d.a.	69.03	663.7
663.8	Articles en amiante; garnitures de friction		663.8
663.81	Amiante travaillé, en fibres; mélanges à base d'amiante ou à base d'amiante et de carbonate de magnésium; ouvrages en ces mélanges ou en amiante (fils, tissus, vêtements, coiffures, chaussures, joints, par exemple), même armés (autres que ceux des positions 661.83 ou 663.82)	68.12	663.81
663.82	Garnitures de friction (plaques, rouleaux, bandes, segments, disques, rondelles, plaquettes, par exemple), non montées, pour freins, pour embrayages ou pour tous organes de frottement, à base d'amiante, d'autres substances minérales ou de cellulose, même combinés avec des textiles ou d'autres matières	68.13	663.82
663.9	Articles en céramique, n.d.a.		ex 663.9
663.91	Appareils et articles en céramique non réfractaire pour usages chimiques et autres usages techniques; auges, bacs et récipients similaires pour l'économie rurale, en céramique; cruchons et récipients similaires de transport ou d'emballage, en céramique	69.09	663.91
663.99	Autres ouvrages en céramique, n.d.a.	69.14	ex 663.92
664	VERRE		ex 664
664.1	Verre en masse, en billes, barres, baguettes ou tubes, non travaillé, déchets et débris de verre		664.1, ex 664.2
664.11	Verre en masse; calcin et autres déchets et débris de verre	7001.00	664.14, ex 664.2
664.12	Verre en billes (autres que les microsphères de la position 665.93), barres, baguettes ou tubes, non travaillé	70.02	664.15, ex 664.2
664.3	Verre étiré ou soufflé, en feuilles, même à couche absorbante ou réfléchissante, mais non autrement travaillé	70.04	ex 664.2, ex 664.3, ex 664.91
664.31	Verre coloré dans la masse, opacifié, plaqué (doublé) ou à couche absorbante ou réfléchissante	7004.10	ex 664.2, ex 664.3, ex 664.91
664.39	Autre verre	7004.90	ex 664.2, ex 664.3, ex 664.91
664.4	Glace (verre flotté et verre douci ou poli sur une ou deux faces) en plaques ou en feuilles, même à couche absorbante ou réfléchissante, mais non autrement travaillée	70.05	ex 664.2, 664.4, ex 664.91
664.41	Glace non armée	7005.10 à 7005.29	ex 664.2, ex 664.4, ex 664.91
664.42	Glace armée	7005.30	ex 664.4, ex 664.91
664.5	Verre dit "coulé", en plaques, feuilles ou profilés, même à couche absorbante ou réfléchissante, mais non autrement travaillé	70.03	ex 664.2, 664.5, ex 664.91
664.51	Plaques et feuilles, non armées	7003.11, 7003.19	ex 664.2, ex 664.5, ex 664.91
664.52	Plaques et feuilles, armées	7003.20	ex 664.5, ex 664.91
664.53	Profilés	7003.30	ex 664.5, ex 664.91

Rev.3		SH OU NCCD	CTCI Rev.2
664.7	Verre de sécurité, consistant en verres trempés ou formés de feuilles contre-collées	70.07	664.7
664.71	Verres trempés	7007.11, 7007.19	
664.72	Verres formés de feuilles contre-collées	7007.21, 7007.29	
664.8	Miroirs en verre, même encadrés (y compris les miroirs rétroviseurs)	70.09	664.8
664.81	Miroirs rétroviseurs pour véhicules	7009.10	
664.89	Autres miroirs en verre, même encadrés	7009.91, 7009.92	
664.9	Verre, n.d.a.		
664.91	Verre des sous-groupes 664.3, 664.4 ou 664.5, courbé, biseauté, gravé, percé, émaillé ou autrement travaillé, mais non encadré ni associé à d'autres matières	7006.00	ex 664.2, ex 664.91
664.92	Vitrages isolants à parois multiples	7008.00	ex 664.91
664.93	Ampoules et enveloppes tubulaires, ouvertes, et leurs parties, en verre, sans garnitures, pour lampes électriques, tubes cathodiques ou similaires	70.11	664.92
664.94	Verres d'horlogerie et verres analogues, verres de lunetterie commune ou médicale, bombés, cintrés, creusés ou similaires, non travaillés optiquement; sphères (boules) creuses et segments de sphères, en verre, pour la fabrication de ces verres	70.15	ex 664.2, 664.93
664.95	Fibres de verre (y compris la laine de verre) et ouvrages en ces matières, n.d.a.	7019.31 à 7019.90	664.94
664.96	Pavés, dalles, briques, carreaux, tuiles et autres articles, en verre pressé ou moulé, même armé, pour le bâtiment ou la construction; verres assemblés en vitraux; verre dit "multicellulaire" ou verre "mousse" en blocs, panneaux, plaques, coquilles ou formes similaires	7016.90	664.6, ex 664.91
665	OUVRAGES EN VERRE		ex 665, ex 664, ex 813
665.1	Récipients de transport ou d'emballage, en verre; bouchons, couvercles et autres dispositifs de fermeture, en verre; ampoules en verre pour récipients isothermiques, dont l'isolation est assurée par le vide		665.1, ex 665.2
665.11	Bombonnes, bouteilles, flacons, bocaux, pots, emballages tubulaires, ampoules et autres récipients de transport ou d'emballage, en verre; bocaux à conserves, en verre; bouchons, couvercles et autres dispositifs de fermeture, en verre	7010.90	665.11, ex 665.2
665.12	Ampoules en verre pour bouteilles isolantes ou pour autres récipients isothermiques, dont l'isolation est assurée par le vide	7012.00	665.12
665.2	Objets en verre pour le service de la table, pour la cuisine, la toilette, le bureau, l'ornementation des appartements ou usages similaires (autres que ceux des positions 665.11, 665.92 ou 665.93)	70.13	ex 665.2
665.21	En vitrocérame	7013.10	
665.22	Verres à boire, autres qu'en vitrocérame	7013.21, 7013.29	
665.23	Objets pour le service de la table (autres que les verres à boire) ou pour la cuisine, autres qu'en vitrocérame	7013.31 à 7013.39	
665.29	Autres objets en verre	7013.91, 7013.99	
665.9	Articles fabriqués en verre, n.d.a.		665.8
665.91	Verrerie de laboratoire, d'hygiène ou de pharmacie, même graduée ou jaugée; ampoules de verre	70.17	ex 665.81
665.92	Ampoules de verre	7010.10	

665.93	Perles de verre, imitations de perles fines ou de culture, imitations de pierres gemmes et articles similaires de verrerie, et leurs ouvrages (autres que la bijouterie de fantaisie); yeux en verre (autres que de prothèse); ornements et autres articles de fantaisie, en verre travaillé au chalumeau (verre filé), autres que la bijouterie de fantaisie; microsphères de verre d'un diamètre n'excédant pas 1 mm	70.18	ex 665.82
665.94	Cubes, dés et autre verrerie, même sur support, pour mosaïques ou décorations similaires	7016.10	ex 665.82
665.95	Verrerie de signalisation et éléments d'optique en verre (autres que ceux de la position 664.94), non travaillés optiquement	7014.00	ex 664.2, ex 812.41
665.99	Autres ouvrages en verre	7020.00	665.89
666	POTERIE		ex 666
666.1	Vaisselle, autres articles de ménage ou d'économie domestique et articles d'hygiène ou de toilette en céramique		666.4, 666.5
666.11	Vaisselle et articles de cuisine en porcelaine	6911.10	ex 666.4
666.12	Autres articles de ménage ou d'économie domestique et articles d'hygiène ou de toilette, en porcelaine	6911.90	ex 666.4
666.13	Vaisselle, autres articles de ménage ou d'économie domestique et articles d'hygiène ou de toilette, en céramique, autres qu'en porcelaine	6912.00	666.5
666.2	Statuettes et autres objets d'ornementation en céramique	69.13	ex 666.6
666.21	En porcelaine	6913.10	
666.29	Autres	6913.90	
667	PERLES FINES OU DE CULTURE, PIERRES GEMMES ET SIMILAIRES, BRUTES OU TRAVAILLEES		667
667.1	Perles fines ou de culture, même travaillées ou assorties mais non enfilées, ni montées ni serties; perles fines ou de culture, non assorties, enfilées temporairement pour la facilité du transport	71.01	667.1
667.11	Perles fines	7101.10	
667.12	Perles de culture, brutes	7101.21	
667.13	Perles de culture, travaillées	7101.22	
667.2	Diamants (autres que les diamants industriels triés), même travaillés, mais non montés ni sertis		667.2
667.21	Diamants bruts non triés	7102.10	667.21
667.22	Diamants triés (autres que les diamants industriels), bruts ou simplement sciés, clivés ou débrutés	7102.31	667.22
667.29	Diamants (autres que les diamants industriels), autrement travaillés, mais non montés ni sertis	7102.39	667.29
667.3	Pierres gemmes (précieuses ou fines) autres que les diamants, même travaillées ou assorties, mais non enfilées, ni montées ni serties; pierres gemmes (précieuses ou fines) autres que les diamants, non assorties, enfilées temporairement pour la facilité du transport	71.03	667.3
667.31	Brutes ou simplement sciées ou dégrossies	7103.10	
667.39	Autrement travaillées	7103.91, 7103.99	
667.4	Pierres synthétiques ou reconstituées, même travaillées ou assorties, mais non enfilées, ni montées ni serties; pierres synthétiques ou reconstituées non assorties, enfilées temporairement pour la facilité du transport	71.04	667.4
667.41	Quartz piézo-électrique	7104.10	
667.42	Pierres synthétiques ou reconstituées, autres que le quartz piézo-électrique, brutes ou simplement sciées ou dégrossies	7104.20	
667.49	Pierres synthétiques ou reconstituées, n.d.a.	7104.90	

DIVISION 67. FER ET ACIER			
671	FORTE, FONTE SPIEGEL, FER SPONGIEUX, GRENAILLES ET POUDRES DE FER ET D'ACIER ET FERRO-ALLIAGES		671
671.2	Fontes brutes et fontes spiegel en gueuses, saumons, ou autres formes primaires	72.01	671.2
671.21	Fontes brutes non alliées contenant en poids 0,50 p. 100 ou moins de phosphore	7201.10	
671.22	Fontes brutes non alliées contenant en poids plus de 0,50 p. 100 de phosphore	7201.20	
671.23	Fontes brutes alliées et fontes spiegel	7201.30, 7201.40	
671.3	Grenailles et poudres de fonte brute, de fonte spiegel, de fer ou d'acier; produits ferreux obtenus par réduction directe des minerais de fer et autres produits ferreux spongieux, en morceaux, boulettes ou formes similaires; fer d'une pureté minimale de 99,94 p. 100, en morceaux, boulettes ou formes similaires		671.3
671.31	Grenailles de fonte brute, de fonte spiegel, de fer ou d'acier	7205.10	671.31
671.32	Poudres de fonte brute, de fonte spiegel, de fer ou d'acier	7205.21, 7205.29	671.32
671.33	Produits ferreux obtenus par réduction directe des minerais de fer et autres produits ferreux spongieux, en morceaux, boulettes ou formes similaires; fer d'une pureté minimale de 99,94 p. 100, en morceaux, boulettes ou formes similaires	72.03	671.33
671.4	Ferromanganèse		671.61
671.41	Contenant en poids plus de 2 p. 100 de carbone	7202.11	
671.49	Autres	7202.19	
671.5	Autres ferro-alliages (à l'exclusion des ferro-alliages radioactifs)		
671.51	Ferrosilicium	7202.21, 7202.29	671.62
671.52	Ferro-silico-manganèse	7202.30	ex 671.69
671.53	Ferrochrome	7202.41, 7202.49	ex 671.69
671.54	Ferro-silico-chrome	7202.50	ex 671.69
671.55	Ferronickel	7202.60	ex 671.69
671.59	Ferro-alliages, n.d.a.	7202.70 à 7202.99	ex 523.92, ex 671.69
672	LINGOTS ET AUTRES FORMES PRIMAIRES EN FER OU EN ACIER; DEMI-PRODUITS EN FER OU EN ACIER		
672.4	Lingots et autres formes primaires en fer (autres que le fer de la position 671.33) ou en acier		ex 672.4
672.41	Lingots de fer (autres que le fer de la position 671.33) ou d'aciers non alliés	7206.10	672.41, 672.42
672.45	Autres formes primaires de fer (autres que le fer de la position 671.33) ou d'aciers non alliés	7206.90	672.45
672.47	Lingots et autres formes primaires en aciers inoxydables	7218.10	ex 672.43
672.49	Lingots et autres formes primaires en autres aciers alliés	7224.10	ex 672.44
672.6	Demi-produits en fer ou en aciers non alliés contenant en poids moins de 0,25 p. 100 de carbone		ex 672.51
672.61	De section transversale carrée ou rectangulaire et dont la largeur est inférieure à deux fois l'épaisseur	7207.11	
672.62	Autres, de section transversale rectangulaire	7207.12	
672.69	Autres	7207.19	
672.7	Demi-produits en fer ou en aciers non alliés contenant en poids 0,25 p. 100 ou plus de carbone	7207.20	ex 672.51, 672.52
672.8	Demi-produits en aciers alliés		
672.81	En aciers inoxydables	7218.90	672.54
672.82	En autres aciers alliés	7224.90	ex 672.51, 672.55

673	PRODUITS LAMINÉS PLATS, EN FER OU EN ACIERS NON ALLIÉS, NON PLAQUÉS NI REVÊTUS		
673.1	Produits laminés plats, en fer ou en aciers non alliés, non plaqués ni revêtus, simplement laminés à chaud, d'une épaisseur inférieure à 3 mm et ayant une limite d'élasticité minimale de 275 MPa, ou d'une épaisseur de 3 mm ou plus et ayant une limite d'élasticité minimale de 355 MPa, enroulés		
673.11	D'une largeur de 600 mm ou plus et d'une épaisseur de 4,75 mm ou plus, enroulés	7208.11, 7208.12	ex 672.71, ex 672.72, ex 674.15
673.12	D'une largeur de 600 mm ou plus et d'une épaisseur inférieure à 4,75 mm, enroulés	7208.13, 7208.14	ex 672.71, ex 672.72
673.13	Laminés sur les quatre faces ou en cannelures fermées, d'une largeur de 600 mm ou plus mais n'excédant pas 1 250 mm et d'une épaisseur d'au moins 4 mm, non enroulés et ne présentant pas de motifs en relief	7208.31	ex 672.72, ex 674.15, ex 674.41, ex 674.42, ex 674.51, ex 674.52
673.14	Autres, d'une largeur de 600 mm ou plus et d'une épaisseur de 4,75 mm ou plus, non enroulés	7208.32, 7208.33	ex 672.71, ex 672.72, ex 674.15, ex 674.41, ex 674.42
673.15	Autres, d'une largeur de 600 mm ou plus et d'une épaisseur inférieure à 4,75 mm, non enroulés	7208.34, 7208.35	ex 672.72, ex 674.51, ex 674.52, ex 674.61, ex 674.62
673.16	Laminés sur les quatre faces ou en cannelures fermées, d'une largeur excédant 150 mm mais inférieure à 600 mm, non enroulés et ne présentant pas de motifs en relief	7211.11	ex 673.26, ex 673.27, ex 674.14, ex 674.15, ex 674.41, ex 674.42, ex 674.51, ex 674.52, ex 674.62, ex 675.01, ex 675.02
673.17	Autres, d'une largeur inférieure à 600 mm et d'une épaisseur de 4,75 mm ou plus	7211.12	ex 672.71, ex 673.26, ex 673.27, ex 674.14, ex 674.15, ex 674.41, ex 674.42, ex 675.01, ex 675.02
673.19	Autres, d'une largeur inférieure à 600 mm	7211.19	ex 672.71, ex 673.26, ex 673.27, ex 674.51, ex 674.52, ex 674.61, ex 674.62, ex 675.01, ex 675.02
673.2	Produits laminés plats, en fer ou en aciers non alliés, non plaqués ni revêtus, simplement laminés à chaud		
673.21	D'une largeur de 600 mm ou plus et d'une épaisseur de 4,75 mm ou plus, enroulés	7208.21, 7208.22	ex 672.71, ex 672.72, ex 674.15
673.22	D'une largeur de 600 mm ou plus et d'une épaisseur inférieure à 4,75 mm, enroulés	7208.23, 7208.24	ex 672.71, ex 672.72
673.23	Laminés sur les quatre faces ou en cannelures fermées, d'une largeur de 600 mm ou plus mais n'excédant pas 1 250 mm et d'une épaisseur d'au moins 4 mm, non enroulés et ne présentant pas de motifs en relief	7208.41	ex 672.72, ex 674.14, ex 674.15, ex 674.41, ex 674.42, ex 674.51, ex 674.52
673.24	Autres, d'une largeur de 600 mm ou plus et d'une épaisseur de 4,75 mm ou plus, non enroulés	7208.42, 7208.43	ex 672.72, ex 674.15, ex 674.41, ex 674.42
673.25	Autres, d'une largeur de 600 mm ou plus et d'une épaisseur inférieure à 4,75 mm, non enroulés	7208.44, 7208.45	ex 672.72, ex 674.51, ex 674.61, ex 674.62
673.26	Laminés sur les quatre faces ou en cannelures fermées, d'une largeur excédant 150 mm mais inférieure à 600 mm et d'une épaisseur d'au moins 4 mm, non enroulés et ne présentant pas de motifs en relief	7211.21	ex 673.26, ex 673.27, ex 674.14, ex 674.15, ex 674.41, ex 674.42, ex 674.51, ex 674.52, ex 675.01, ex 675.02
673.27	Autres, d'une largeur inférieure à 600 mm et d'une épaisseur de 4,75 mm ou plus	7211.22	ex 672.71, ex 673.26, ex 673.27, ex 674.15, ex 674.41, ex 674.42, ex 675.01, ex 675.02
673.29	Autres, d'une largeur inférieure à 600 mm	7211.29	ex 672.71, ex 673.26, ex 673.27, ex 674.51, ex 674.52, ex 674.62, ex 675.01, ex 675.02
673.3	Produits laminés plats, en fer ou en aciers non alliés, non plaqués ni revêtus, simplement laminés à froid, d'une épaisseur inférieure à 3 mm et ayant une limite d'élasticité minimale de 275 MPa, ou d'une épaisseur de 3 mm ou plus et ayant une limite d'élasticité minimale de 355 MPa		

673.31	D'une largeur de 600 mm ou plus et d'une épaisseur de 3 mm ou plus, enroulés	7209.11	ex 674.41, ex 674.42, ex 674.51, ex 674.52
673.32	D'une largeur de 600 mm ou plus et d'une épaisseur excédant 1 mm, mais inférieure à 3 mm, enroulés	7209.12	ex 674.61, ex 674.62
673.33	D'une largeur de 600 mm ou plus et d'une épaisseur de 0,50 mm ou plus, mais n'excédant pas 1 mm, enroulés	7209.13	ex 674.61, ex 674.62
673.34	D'une largeur de 600 mm ou plus et d'une épaisseur inférieure à 0,50 mm, enroulés	7209.14	ex 674.61, ex 674.62
673.35	D'une largeur de 600 mm ou plus et d'une épaisseur de 3 mm ou plus, non enroulés	7209.31	ex 674.41, ex 674.42, ex 674.51, ex 674.52
673.36	D'une largeur de 600 mm ou plus et d'une épaisseur excédant 1 mm, mais inférieure à 3 mm, non enroulés	7209.32	ex 674.61, ex 674.62
673.37	D'une largeur de 600 mm ou plus et d'une épaisseur de 0,50 mm ou plus mais n'excédant pas 1 mm, non enroulés	7209.33	ex 674.61, ex 674.62
673.38	D'une largeur de 600 mm ou plus et d'une épaisseur inférieure à 0,50 mm, non enroulés	7209.34	ex 674.61, ex 674.62
673.39	D'une largeur inférieure à 600 mm	7211.30	ex 673.26, ex 673.27, ex 674.15, ex 674.41, ex 674.42, ex 674.51, ex 674.52, ex 674.61, ex 674.62, ex 675.01, ex 675.02
673.4	Produits laminés plats, en fer ou en aciers non alliés, non plaqués ni revêtus, simplement laminés à froid		
673.41	D'une largeur de 600 mm ou plus et d'une épaisseur de 3 mm ou plus, enroulés	7209.21	ex 674.41, ex 674.42, ex 674.51, ex 674.52
673.42	D'une largeur de 600 mm ou plus et d'une épaisseur excédant 1 mm, mais inférieure à 3 mm, enroulés	7209.22	ex 674.61, ex 674.62
673.43	D'une largeur de 600 mm ou plus et d'une épaisseur de 0,50 mm ou plus, mais n'excédant pas 1 mm, enroulés	7209.23	ex 674.61, ex 674.62
673.44	D'une largeur de 600 mm ou plus et d'une épaisseur inférieure à 0,50 mm, enroulés	7209.24	ex 674.61, ex 674.62
673.45	D'une largeur de 600 mm ou plus et d'une épaisseur de 3 mm ou plus, non enroulés	7209.41	ex 674.41, ex 674.42, ex 674.51, ex 674.52
673.46	D'une largeur de 600 mm ou plus et d'une épaisseur excédant 1 mm, mais inférieure à 3 mm, non enroulés	7209.42	ex 674.61, ex 674.62
673.47	D'une largeur de 600 mm ou plus et d'une épaisseur de 0,50 mm ou plus mais n'excédant pas 1 mm, non enroulés	7209.43	ex 674.61, ex 674.62
673.48	D'une largeur de 600 mm ou plus et d'une épaisseur inférieure à 0,50 mm, non enroulés	7209.44	ex 674.61, ex 674.62
673.49	D'une largeur inférieure à 600 mm	7211.41, 7211.49	ex 673.26, ex 673.27, ex 674.41, ex 674.42, ex 674.51, ex 674.52, ex 674.61, ex 674.62, ex 675.01, ex 675.02
673.5	Produits laminés plats, en fer ou en aciers non alliés, non plaqués ni revêtus, n.d.a.		
673.51	D'une largeur de 600 mm ou plus, laminés à chaud	7208.90	ex 672.72, ex 674.15, ex 674.41, ex 674.42, ex 674.51, ex 674.52, ex 674.61, ex 674.62, ex 674.91, ex 674.92
673.52	D'une largeur de 600 mm ou plus, laminés à froid	7209.90	ex 674.91, ex 674.92
673.53	D'une largeur inférieure à 600 mm	7211.90	ex 673.26, ex 673.27, ex 674.41, ex 674.42, ex 674.51, ex 674.61, ex 674.92, ex 675.01, ex 675.02
674	PRODUITS LAMINES PLATS, EN FER OU EN ACIERS NON ALLIES, PLAQUES OU REVETUS		
674.1	Produits laminés plats, en fer ou en aciers non alliés, zingués		
674.11	Zingués électrolyquement, d'une largeur de 600 mm ou plus	7210.31, 7210.39	ex 674.15, ex 674.91, ex 674.92
674.12	Zingués électrolyquement, d'une largeur inférieure à 600 mm	7212.21, 7212.29	ex 674.15, ex 674.91, ex 674.92, ex 675.01, ex 675.02
674.13	Autrement zingués, d'une largeur de 600 mm ou plus	7210.41, 7210.49	ex 674.15, ex 674.91, ex 674.92
674.14	Autrement zingués, d'une largeur inférieure à 600 mm	7212.30	ex 674.15, ex 674.91, ex 674.92, ex 675.01, ex 675.02

674.2	Produits laminés plats, en fer ou en aciers non alliés, étamés		
674.21	D'une largeur de 600 mm ou plus	7210.11, 7210.12	ex 674.15, ex 674.7, ex 674.92
674.22	D'une largeur inférieure à 600 mm	7212.10	ex 674.15, ex 674.7, ex 674.92, ex 675.01, ex 675.02
674.3	Produits laminés plats, en fer ou en aciers non alliés, peints, vernis ou revêtus de matières plastiques		
674.31	D'une largeur de 600 mm ou plus	7210.70	ex 674.15, ex 674.91, ex 674.92
674.32	D'une largeur inférieure à 600 mm	7212.40	ex 674.15, ex 674.91, ex 674.92, ex 675.01, ex 675.02
674.4	Produits laminés plats, en fer ou en aciers non alliés, plaqués, peints ou revêtus, n.d.a., d'une largeur de 600 mm ou plus		
674.41	Plombés, y compris le fer terne	7210.20	ex 674.15, ex 674.91, ex 674.92
674.42	Revêtus d'oxydes de chrome ou de chrome et oxydes de chrome	7210.50	ex 674.15, ex 674.91, ex 674.92
674.43	Revêtus d'aluminium	7210.60	ex 674.15, ex 674.91, ex 674.92
674.44	Autres	7210.90	ex 674.15, ex 674.91, ex 674.92
674.5	Produits laminés plats, en fer ou en aciers non alliés, plaqués ou revêtus, n.d.a., d'une largeur inférieure à 600 mm		
674.51	Revêtus autrement que par électrolyse	7212.50	ex 674.15, ex 674.91, ex 674.92, ex 675.01, ex 675.02
674.52	Plaqués	7212.60	ex 674.15, ex 674.91, ex 674.92, ex 675.01, ex 675.02
675	PRODUITS LAMINÉS PLATS, EN ACIERS ALLIÉS		
675.1	Produits laminés plats, en aciers au silicium, dits "magnétiques"		
675.11	D'une largeur de 600 mm ou plus	7225.10	ex 672.71, ex 672.75, ex 674.44, ex 674.54, ex 674.64, ex 674.94
675.12	D'une largeur inférieure à 600 mm	7226.10	ex 672.75, ex 674.44, ex 674.54, ex 674.64, ex 674.94, ex 675.05
675.2	Produits laminés plats, en aciers à coupe rapide		
675.21	D'une largeur de 600 mm ou plus	7225.20	ex 672.75, ex 674.44, ex 674.54, ex 674.64, ex 674.94, ex 675.05
675.22	D'une largeur inférieure à 600 mm	7226.20	ex 672.75, ex 674.44, ex 674.54, ex 674.64, ex 674.94, ex 675.05
675.3	Produits laminés plats, en aciers inoxydables, simplement laminés à chaud		
675.31	D'une largeur de 600 mm ou plus et d'une épaisseur de 4,75 mm ou plus, enroulés	7219.11, 7219.12	ex 672.74, ex 674.15
675.32	D'une largeur de 600 mm ou plus et d'une épaisseur de 3 mm ou plus, mais inférieure à 4,75 mm, enroulés	7219.13	ex 672.74
675.33	D'une largeur de 600 mm ou plus et d'une épaisseur inférieure à 3 mm, enroulés	7219.14	ex 672.74
675.34	D'une largeur de 600 mm ou plus et d'une épaisseur de 4,75 mm ou plus, non enroulés	7219.21, 7219.22	ex 674.15, ex 674.43
675.35	D'une largeur de 600 mm ou plus et d'une épaisseur de 3 mm ou plus mais inférieure à 4,75 mm, non enroulés	7219.23	ex 674.53
675.36	D'une largeur de 600 mm ou plus et d'une épaisseur inférieure à 3 mm, non enroulés	7219.24	ex 674.63

675.37	D'une largeur inférieure à 600 mm et d'une épaisseur de 4,75 mm ou plus	7220.11	ex 672.74, ex 674.15, ex 674.43, ex 675.04
675.38	D'une largeur inférieure à 600 mm et d'une épaisseur inférieure à 4,75 mm	7220.12	ex 672.74, ex 674.53, ex 674.63, ex 675.04
675.4	Produits laminés plats, en autres aciers alliés, simplement laminés à chaud		
675.41	D'une largeur de 600 mm ou plus, enroulés	7225.30	ex 672.71, ex 672.75
675.42	D'une largeur de 600 mm ou plus, non enroulés	7225.40	ex 674.44, ex 674.54, ex 674.64
675.43	D'une largeur inférieure à 600 mm	7226.91	ex 672.75, ex 674.44, ex 674.54, ex 674.64, ex 675.05
675.5	Produits laminés plats, en aciers inoxydables, simplement laminés à froid		
675.51	D'une largeur de 600 mm ou plus et d'une épaisseur de 4,75 mm ou plus	7219.31	ex 674.43
675.52	D'une largeur de 600 mm ou plus et d'une épaisseur de 3 mm ou plus, mais inférieure à 4,75 mm	7219.32	ex 674.53
675.53	D'une largeur de 600 mm ou plus et d'une épaisseur excédant 1 mm, mais inférieure à 3 mm	7219.33	ex 674.63
675.54	D'une largeur de 600 mm ou plus et d'une épaisseur de 0,50 mm ou plus, mais n'excédant pas 1 mm	7219.34	ex 674.63
675.55	D'une largeur de 600 mm ou plus et d'une épaisseur inférieure à 0,50 mm	7219.35	ex 674.63
675.56	D'une largeur inférieure à 600 mm	7220.20	ex 674.43, ex 674.53, ex 674.63, ex 675.04
675.6	Produits laminés plats, en autres aciers alliés, simplement laminés à froid		
675.61	D'une largeur de 600 mm ou plus	7225.50	ex 674.44, ex 674.54, ex 674.64
675.62	D'une largeur inférieure à 600 mm	7226.92	ex 674.44, ex 674.54, ex 674.64, ex 675.05
675.7	Produits laminés plats, en aciers alliés, n.d.a.		
675.71	En aciers inoxydables, d'une largeur de 600 mm ou plus	7219.90	674.93
675.72	En aciers inoxydables, d'une largeur inférieure à 600 mm	7220.90	ex 674.93, ex 675.04
675.73	En autres aciers alliés, d'une largeur de 600 mm ou plus	7225.90	ex 674.94
675.74	En autres aciers alliés, d'une largeur inférieure à 600 mm	7226.99	ex 674.94, ex 675.09
676	BARRES ET PROFILES EN FER OU EN ACIER (Y COMPRIS LES PALPLANCHES)		673, ex 691
676.1	Fil machine en fer ou en acier		
676.11	En fer ou en aciers non alliés, comportant des indentations, bourrelets, creux ou reliefs obtenus au cours du laminage	7213.10	ex 673.11, ex 673.12, ex 673.22, ex 673.26, ex 673.27, ex 675.01
676.12	En aciers de décolletage	7213.20	ex 673.11, ex 673.12, ex 673.15, ex 673.22, ex 673.26, ex 673.27, ex 675.01
676.13	Autres, en fer ou en aciers non alliés, contenant en poids moins de 0,60 p. 100 de carbone	7213.31 à 7213.49	ex 673.11, ex 673.26, ex 673.27, ex 675.01
676.14	Autres, en fer ou en aciers non alliés, contenant en poids 0,60 p. 100 ou plus de carbone	7213.50	ex 673.11, ex 673.12, ex 673.22, ex 675.01
676.15	En aciers inoxydables	7221.00	ex 673.14, ex 673.24
676.17	En aciers à coupe rapide	7227.10	ex 673.15, ex 673.25
676.19	En autres aciers alliés	7227.20, 7227.90	ex 673.15, ex 673.25
676.2	Barres (autres que le fil machine du sous-groupe 676.1), en fer ou en acier, simplement forgées, laminées ou filées à chaud, y compris celles ayant subi une torsion après laminage		
676.21	En fer ou en aciers non alliés, comportant des indentations, bourrelets, creux ou reliefs obtenus au cours du laminage ou ayant subi une torsion après laminage	7214.20	ex 673.12, ex 673.22, ex 673.26, ex 673.27
676.22	En aciers de décolletage	7214.30	ex 673.25, ex 673.26, ex 673.27
676.23	Autres, en fer ou en aciers non alliés, contenant en poids moins de 0,60 p. 100 de carbone	7214.40, 7214.50	ex 673.26, ex 673.27

676.24	Autres, en fer ou en aciers non alliés, contenant en poids 0,60 p. 100 ou plus de carbone	7214.60	ex 673.12, ex 673.22, ex 673.26, ex 673.27
676.25	En aciers inoxydables	7222.10	ex 673.14, ex 673.24
676.29	En autres aciers alliés (à l'exclusion des aciers à coupe rapide ou des aciers silico-manganeux)	7228.30	ex 673.15, ex 673.25
676.3	Barres (autres que le fil machine du sous-groupe 676.1), en fer ou en acier, simplement obtenues ou parachevées à froid		
676.31	En aciers de décolletage	7215.10	ex 673.25, ex 673.27, ex 677.01
676.32	Autres, en fer ou en aciers non alliés, contenant en poids moins de 0,60 p. 100 de carbone	7215.20, 7215.30	ex 673.27, ex 677.01
676.33	Autres, en fer ou en aciers non alliés, contenant en poids 0,60 p. 100 ou plus de carbone	7215.40	ex 673.22, ex 673.27, ex 677.01
676.34	En aciers inoxydables	7222.20	ex 673.24
676.39	En autres aciers alliés (à l'exclusion des aciers à coupe rapide ou des aciers silico-manganeux)	7228.50	ex 673.25
676.4	Autres barres en fer ou en acier		
676.41	En aciers à coupe rapide	7228.10	ex 673.15, ex 673.25
676.42	En aciers silico-manganeux	7228.20	ex 673.15, ex 673.25
676.43	En fer ou en aciers non alliés, simplement forgées	7214.10	ex 673.12, ex 673.22, ex 673.27
676.44	Autres, en fer ou en aciers non alliés	7215.90	ex 673.22, ex 673.27, ex 677.01
676.45	En aciers inoxydables	7222.30	ex 673.24
676.46	En autres aciers alliés (à l'exclusion des aciers à coupe rapide ou des aciers silico-manganeux), simplement forgées	7228.40	ex 673.25
676.47	Barres en aciers alliés, n.d.a.	7228.60	ex 673.25
676.48	Barres creuses pour le forage, en aciers alliés ou non alliés	7228.80	ex 673.22, ex 673.24, ex 673.25, ex 673.27
676.8	Profilés (à l'exclusion des rails pour voies ferrées) et palplanches, en fer ou en acier		673.3
676.81	Profilés en U, en I, en H, en L ou en T, simplement laminés ou filés à chaud, d'une hauteur de moins de 80 mm, en fer ou en aciers non alliés	7216.10, 7616.21, 7616.22	673.31, ex 673.33, ex 673.37
676.82	Profilés en U, en I, en H, en L ou en T, simplement laminés ou filés à chaud, d'une hauteur de 80 mm ou plus, en fer ou en aciers non alliés	7216.31 à 7216.33, 7216.40	ex 673.32, ex 673.33, ex 673.37
676.83	Autres profilés, simplement laminés ou filés à chaud, en fer ou en aciers non alliés	7216.50	ex 673.33, ex 673.37
676.84	Profilés, simplement obtenus ou parachevés à froid, en fer ou en aciers non alliés	7216.60	673.34, ex 673.37, ex 677.01
676.85	Autres profilés, en fer ou en aciers non alliés	7216.90	ex 673.32, ex 673.35, ex 673.37, ex 677.01
676.86	Palplanches en fer ou en acier, même percées ou faites d'éléments assemblés; profilés obtenus par soudage, en fer ou en acier	73.01	673.36, ex 691.1
676.87	Profilés en aciers inoxydables	7222.40	ex 673.38
676.88	Profilés en autres aciers alliés	7228.70	ex 673.39
677	RAILS ET AUTRES ELEMENTS DE VOIES FERREES, EN FONTE, FER OU ACIER		676
677.0	Rails et éléments de voies ferrées, en fonte, fer ou acier	73.02	676.0
677.01	Rails (autres que les contre-rails et les crémaillères), en fonte, fer ou acier	7302.10	676.01
677.09	Autres éléments de voies ferrées en fonte, fer ou acier (c'est-à-dire, contre-rails et crémaillères, aiguilles, pointes de coeur, tringles d'aiguillage et autres éléments de croisement ou changement de voies, traverses, éclisses, coussinets, coins, selles d'assise, plaques de serrage, plaques et barres d'écartement et autres pièces spécialement conçues pour la pose, le jointement ou la fixation des rails)	7302.20 à 7302.90	676.02
678	FILS DE FER OU D'ACIER		677
678.1	Fils de fer ou d'aciers non alliés	72.17	677.01, 677.02

678.11	Contenant en poids moins de 0,25 p. 100 de carbone	7217.11 à 7217.19	ex 677.01
678.12	Contenant en poids 0,25 p. 100 ou plus, mais moins de 0,60 p. 100 de carbone	7217.21 à 7217.29	ex 677.01
678.13	Contenant en poids 0,60 p. 100 ou plus de carbone	7217.31 à 7217.39	ex 677.01, 677.02
678.2	Fils d'aciers inoxydables ou d'autres aciers alliés		
678.21	D'aciers inoxydables	7223.00	677.04
678.29	D'autres aciers alliés	72.29	677.05
679	TUBES, TUYAUX, PROFILS CREUX ET ACCESSOIRES DE TUYAUTERIE, EN FONTE, FER OU ACIER		678
679.1	Tubes, tuyaux et profilés creux, sans soudure, en fer ou en acier		
679.11	Tubes, tuyaux et profilés creux, en fonte	7303.00	678.1
679.12	Tubes et tuyaux (autres qu'en fonte) des types utilisés pour oléoducs ou gazoducs	7304.10	ex 678.2
679.13	Tubes et tuyaux de cuvelage ou de production et tiges de forage, des types utilisés pour l'extraction du pétrole ou du gaz (autres qu'en fonte)	7304.20	ex 678.2, ex 723.9
679.14	Autres, de section circulaire, en fer ou en aciers non alliés	7304.31 à 7304.39	ex 678.2, ex 678.4
679.15	Autres, de section circulaire, en aciers inoxydables	7304.41 à 7304.49	ex 678.2, ex 678.4
679.16	Autres, de section circulaire, en autres aciers alliés	7304.51 à 7304.59	ex 678.2, ex 678.4
679.17	Autres tubes, tuyaux et profilés creux, sans soudure	7304.90	ex 678.2, ex 678.4
679.3	Autres tubes et tuyaux (soudés ou rivés, par exemple), de sections intérieure et extérieure circulaires, d'un diamètre extérieur excédant 406,4 mm, en fer ou en acier.	73.05	ex 678.3, ex 678.4
679.31	Tubes et tuyaux des types utilisés pour oléoducs ou gazoducs	7305.11 à 7305.19	ex 678.3
679.32	Tubes et tuyaux de cuvelage des types utilisés pour l'extraction du pétrole ou du gaz	7305.20	ex 678.3
679.33	Autres, soudés	7305.31, 7305.39	ex 678.3, ex 678.4
679.39	Autres tubes et tuyaux	7305.90	ex 678.3, ex 678.4
679.4	Autres tubes, tuyaux et profilés creux (soudés, rivés, agrafés ou à bords simplement rapprochés, par exemple), en fer ou en acier	73.06	ex 678.3
679.41	Tubes et tuyaux des types utilisés pour oléoducs ou gazoducs	7306.10	ex 678.3
679.42	Tubes et tuyaux de cuvelage ou de production, des types utilisés pour l'extraction du pétrole ou du gaz	7306.20	ex 678.3
679.43	Autres, soudés, de section circulaire	7306.30 à 7306.50	ex 678.3
679.44	Autres, soudés, de section autre que circulaire	7306.60	ex 678.3
679.49	Autres	7306.90	ex 678.3
679.5	Accessoires de tuyauterie (raccords, coudes, manchons, par exemple), en fonte, fer ou acier	73.07	678.5
679.51	Moulés, en fonte non malléable	7307.11	
679.52	Autres, en fonte	7307.19	
679.53	Brides en aciers inoxydables	7307.21	
679.54	Coudes, courbes et manchons, filetés, en aciers inoxydables	7307.22	
679.55	Accessoires à souder bout à bout, en aciers inoxydables	7307.23	
679.56	Autres accessoires de tuyauterie, en aciers inoxydables	7307.29	
679.59	Accessoires de tuyauterie en fonte, fer ou acier, n.d.a.	7307.91 à 7307.99	
	DIVISION 68. METAUX NON FERREUX		
681	ARGENT, PLATINE ET METAUX DE LA MINE DU PLATINE		681
681.1	Argent (y compris le plaqué ou doublé d'argent sur métaux communs), sous forme brutes ou mi-ouvrées		681.1

Rev.3		SH OU NCCD	CTCI Rev.2
681.12	Plaqué ou doublé d'argent sur métaux communs, sous formes brutes ou mi-ouvrées	7107.00	681.12
681.13	Argent (y compris l'argent doré ou vermeil et l'argent platiné), sous formes brutes	7106.91	681.13
681.14	Argent (y compris l'argent doré ou vermeil et l'argent platiné), sous formes mi-ouvrées ou en poudre	7106.10, 7106.92	681.14
681.2	Platine et métaux de la mine du platine (y compris le plaqué ou doublé de platine ou de métaux de la mine du platine), sous formes brutes ou mi-ouvrées		681.2
681.22	Plaqué ou doublé de platine ou de métaux de la mine du platine sur métaux communs, sur argent ou sur or, sous formes brutes ou mi-ouvrées	7111.00	681.22
681.23	Platine et ses alliages, sous formes brutes ou en poudre	7110.11	681.23, ex 681.25
681.24	Métaux de la mine du platine et leurs alliages, sous formes brutes ou en poudre	7110.21, 7110.31, 7110.41	681.24, ex 681.25
681.25	Platine et métaux de la mine du platine et leurs alliages, sous autres formes mi-ouvrées	7110.19, 7110.29, 7110.39, 7110.49	ex 681.25
682	CUIVRE		682
682.1	Cuivre affiné et non affiné; anodes en cuivre pour affinage électrolytique; alliages de cuivre, bruts		
682.11	Cuivre non affiné (y compris le cuivre blister, mais à l'exclusion du cuivre de ciment); anodes en cuivre pour affinage électrolytique	7402.00	682.11, ex 682.12
682.12	Cuivre affiné	7403.11 à 7403.19	ex 682.12
682.13	Alliages mères de cuivre	7405.00	ex 523.92, 682.13
682.14	Alliages de cuivre (à l'exclusion des alliages mères)	7403.21 à 7403.29	ex 682.12
682.3	Barres et profilés en cuivre	74.07	ex 682.21, ex 682.25
682.31	En cuivre affiné	7407.10	ex 682.21, ex 682.25
682.32	En alliages de cuivre	7407.21 à 7407.29	ex 682.21, ex 682.25
682.4	Fils de cuivre	74.08	ex 682.21
682.41	En cuivre affiné	7408.11, 7408.19	
682.42	En alliages de cuivre	7408.21 à 7408.29	
682.5	Tôles et bandes en cuivre, d'une épaisseur excédant 0,15 mm	74.09	682.22
682.51	En cuivre affiné	7409.11, 7409.19	
682.52	En alliages de cuivre	7409.21 à 7409.90	
682.6	Feuilles et bandes minces en cuivre (même imprimées ou fixées sur papier, carton, matière plastique ou supports similaires) d'une épaisseur n'excédant pas 0,15 mm (support non compris); poudres et paillettes de cuivre		
682.61	Feuilles et bandes minces en cuivre (même imprimées ou fixées sur papier, carton, matière plastique ou supports similaires) d'une épaisseur n'excédant pas 0,15 mm (support non compris)	74.10	682.23
682.62	Poudres et paillettes de cuivre	74.06	682.24
682.7	Tubes, tuyaux et accessoires de tuyauterie (raccords, coudes, manchons, par exemple), en cuivre		
682.71	Tubes et tuyaux	74.11	ex 682.25
682.72	Accessoires de tuyauterie	74.12	682.26
683	NICKEL		
683.1	Nickel et alliages de nickel, bruts (à l'exclusion des anodes pour nickelage)	75.02	683.1

683.11	Nickel non allié	7502.10	
683.12	Alliages de nickel	7502.20	
683.2	Nickel et alliages de nickel, ouvrés (à l'exclusion des anodes pour nickelage)		ex 683.2
683.21	Barres, profilés et fils en nickel	75.05	683.21, ex 683.23
683.22	Tubes, tuyaux et accessoires de tuyauterie (raccords, coudés, manchons, par exemple), en nickel	75.07	ex 683.23
683.23	Poudres et paillettes de nickel	7504.00	ex 683.22
683.24	Tôles, bandes et feuilles en nickel	75.06	ex 683.22
684	ALUMINIUM		684
684.1	Aluminium et alliages d'aluminium, bruts	76.01	684.1
684.11	Aluminium non allié	7601.10	
684.12	Alliages d'aluminium	7601.20	
684.2	Aluminium et alliages d'aluminium, ouvrés		684.2
684.21	Barres et profilés en aluminium	76.04	ex 684.21, ex 684.25
684.22	Fils en aluminium	76.05	ex 684.21
684.23	Tôles et bandes en aluminium, d'une épaisseur excédant 0,20 mm	76.06	684.22
684.24	Feuilles et bandes minces en aluminium (même imprimées ou fixées sur papier, carton, matière plastique ou supports similaires) d'une épaisseur n'excédant pas 0,20 mm (support non compris)	76.07	684.23
684.25	Poudres et paillettes d'aluminium	76.03	684.24
684.26	Tubes et tuyaux en aluminium	76.08	ex 684.25
684.27	Tubes et accessoires de tuyauterie (raccords, coudés, manchons, par exemple), en aluminium	7609.00	684.26
685	PLOMB		685
685.1	Plomb et alliages de plomb, bruts	78.01	685.1
685.11	Plomb et alliages de plomb pour affinage	7801.91, 7801.99	685.11, 685.13
685.12	Plomb affiné	7801.10	685.12
685.2	Plomb et alliages de plomb, ouvrés		685.2
685.21	Barres, profilés et fils en plomb	7803.00	685.21, ex 685.24
685.22	Tables, feuilles et bandes en plomb; poudres et paillettes de plomb	78.04	685.22, 685.23
685.24	Tubes, tuyaux et accessoires de tuyauterie (raccords, coudés, manchons, par exemple), en plomb	7805.00	ex 685.24
686	ZINC		686
686.1	Zinc et alliages de zinc, bruts	79.01	686.1
686.11	Zinc non allié	7901.11, 7901.12	
686.12	Alliages de zinc	7901.20	
686.3	Zinc et alliages de zinc, ouvrés		686.3
686.31	Barres, profilés et fils en zinc	7904.00	686.31, ex 686.34
686.32	Tôles, feuilles et bandes en zinc	7905.00	686.32
686.33	Poussière (poudre bleue), poudres et paillettes de zinc	79.03	686.33
686.34	Tubes, tuyaux et accessoires de tuyauterie (raccords, coudés, manchons, par exemple), en zinc	7906.00	ex 686.34
687	ETAIN		687
687.1	Etain et alliages d'étain, bruts	80.01	687.1
687.11	Etain non allié	8001.10	
687.12	Alliages d'étain	8001.20	
687.2	Etain et alliages d'étain, ouvrés		687.2
687.21	Barres, profilés et fils en étain	8003.00	687.21, ex 687.24
687.22	Tôles, feuilles et bandes en étain d'une épaisseur excédant 0,20 mm	8004.00	ex 687.22, ex 687.23

687.23	Peuilles et bandes minces en étain (même imprimées ou fixées sur papier, carton, matière plastique ou supports similaires) d'une épaisseur n'excédant pas 0,20 mm (support non compris); poudres et paillettes d'étain	80.05	ex 687.22, ex 687.23
687.24	Tubes, tuyaux et accessoires de tuyauterie (raccords, coudes, manchons, par exemple), en étain	8006.00	ex 687.24
689	AUTRES METAUX COMMUNS NON FERREUX UTILISES EN METALLURGIE, ET CERMETS		689
689.1	Tungstène (wolfram), molybdène, tantale et magnésium, bruts (y compris les déchets et débris)		689.1
689.11	Tungstène (wolfram), brut; déchets et débris de tungstène	8101.10, 8101.91	689.11
689.12	Molybdène, brut; déchets et débris de molybdène	8102.10, 8102.91	689.12
689.13	Tantale, brut (y compris les barres simplement obtenues par frittage); déchets et débris; poudres	8103.10	689.13
689.14	Déchets et débris de magnésium	8104.20	689.14
689.15	Magnésium, brut	8104.11, 8104.19	689.15
689.8	Produits intermédiaires de la métallurgie du cobalt; cobalt, cadmium, titane et zirconium, bruts (y compris les déchets et débris)		ex 689.9
689.81	Mattes de cobalt et autres produits intermédiaires de la métallurgie du cobalt; cobalt, brut; déchets et débris; poudres	8105.10	ex 689.99
689.82	Cadmium, brut; déchets et débris de cadmium; poudres	8107.10	ex 689.99
689.83	Titane, brut; déchets et débris de titane; poudres	8108.10	ex 689.99
689.84	Zirconium, brut; déchets et débris de zirconium; poudres	8109.10	ex 689.99
689.9	Métaux communs, n.d.a., et cermets et leurs ouvrages, n.d.a. (y compris les déchets et débris)		689.91, ex 689.99, ex 699.99
689.91	Béryllium, brut; déchets et débris de béryllium; poudres	8112.11	689.91
689.92	Bismuth et ouvrages en bismuth (y compris les déchets et débris)	8106.00	ex 689.99, ex 699.99
689.93	Antimoine et ouvrages en antimoine (y compris les déchets et débris)	8110.00	ex 689.99, ex 699.99
689.94	Manganèse et ouvrages en manganèse (y compris les déchets et débris)	8111.00	ex 689.99, ex 699.99
689.95	Chrome et ouvrages en chrome (y compris les déchets et débris)	8112.20	ex 689.99, ex 699.99
689.96	Germanium et ouvrages en germanium (y compris les déchets et débris)	8112.30	ex 689.99, ex 699.99
689.97	Vanadium et ouvrages en vanadium (y compris les déchets et débris)	8112.40	ex 689.99, ex 699.99
689.98	Autres métaux communs, bruts; déchets et débris; poudres	8112.91	ex 689.99
689.99	Cermets et ouvrages en cermets (y compris les déchets et débris)	8113.00	ex 689.99, ex 699.99
DIVISION 69. ARTICLES MANUFACTURES EN METAL, N.D.A.			
691	CONSTRUCTIONS ET PARTIES DE CONSTRUCTION, N.D.A., EN FONTE, FER, ACIER OU ALUMINIUM		
691.1	Constructions (à l'exclusion des constructions préfabriquées du groupe 811) et parties de constructions (ponts et éléments de ponts, portes d'écluses, tours, pylônes, piliers, colonnes, charpentes, toitures, portes et fenêtres et leurs cadres, chambranles et seuils, rideaux de fermeture, balustrades, par exemple), en fonte, fer ou acier; tôle, barres, profilés, tubes et similaires, en fonte, fer ou acier, préparés en vue de leur utilisation dans la construction	73.08	ex 691.1
691.11	Ponts et éléments de ponts	7308.10	
691.12	Tours et pylônes	7308.20	
691.13	Portes, fenêtres et leurs cadres, chambranles et seuils	7308.30	
691.14	Matériel d'échafaudage, de coffrage ou d'étayage	7308.40	
691.19	Autres	7308.90	

691.2	Constructions (à l'exclusion des constructions préfabriquées du groupe 811) et parties de constructions (ponts et éléments de ponts, tours, pylônes, piliers, colonnes, charpentes, toitures, portes et fenêtres et leurs cadres, chambranles et seuils, balustrades, par exemple), en aluminium; tôles, barres, profilés, tubes et similaires, en aluminium, préparés en vue de leur utilisation dans la construction	76.10	ex 691.2
691.21	Portes, fenêtres et leurs cadres, chambranles et seuils	7610.10	
691.29	Constructions et parties de constructions, en aluminium, n.d.a.; tôles, barres, profilés, tubes et similaires préparés en vue de leur utilisation dans la construction	7610.90	
692	RECIPIENTS METALLIQUES POUR LE STOCKAGE OU LE TRANSPORT		692
692.1	Réservoirs, foudres, cuves et récipients similaires pour toutes matières (à l'exclusion des gaz comprimés ou liquéfiés), en fonte, fer, acier ou aluminium, d'une contenance supérieure à 300 litres, sans dispositifs mécaniques ou thermiques, même avec revêtement intérieur ou calorifuge		692.1, ex 692.4
692.11	En fonte, fer ou acier	7309.00	692.11, ex 692.41
692.12	En aluminium	7611.00	692.13, ex 692.42
692.4	Réservoirs, fûts, tambours, bidons, boîtes et récipients similaires pour toutes matières (y compris les gaz comprimés ou liquéfiés), en fonte, fer, acier ou aluminium, d'une contenance n'excédant pas 300 litres, sans dispositifs mécaniques ou thermiques, même avec revêtement intérieur ou calorifuge		
692.41	Réservoirs, fûts, tambours, bidons, boîtes et récipients similaires pour toutes matières (à l'exclusion des gaz comprimés ou liquéfiés), en fonte, fer ou acier, d'une contenance n'excédant pas 300 litres, sans dispositifs mécaniques ou thermiques, même avec revêtement intérieur ou calorifuge	73.10	ex 679.3, ex 679.41, ex 679.42, ex 692.41, ex 699.79
692.42	Réservoirs, fûts, tambours, bidons, boîtes et récipients similaires en aluminium (y compris les étuis tubulaires rigides ou souples), pour toutes matières (à l'exclusion des gaz comprimés ou liquéfiés) d'une contenance n'excédant pas 300 litres, sans dispositifs mécaniques ou thermiques, même avec revêtement intérieur ou calorifuge	76.12	ex 692.42, ex 699.83
692.43	Récipients pour gaz comprimés ou liquéfiés, en fonte, fer ou acier	7311.00	692.43
692.44	Récipients pour gaz comprimés ou liquéfiés, en aluminium	7613.00	692.44
693	OUVRAGES EN FILS METALLIQUES (A L'EXCLUSION DES ARTICLES ISOLÉS POUR L'ELECTRICITE), GRILLAGES ET ARTICLES SIMILAIRES		693
693.1	Torons, câbles, tresses, élingues et articles similaires, en fer, acier, cuivre ou aluminium, non isolés pour l'électricité		693.1
693.11	En fer ou en acier	73.12	693.11
693.12	En cuivre	7413.00	693.12
693.13	En aluminium	76.14	693.13
693.2	Ronces artificielles en fer ou en acier; torsades, barbelées ou non, en fils ou en feuillard de fer ou d'acier, des types utilisés pour les clôtures	7313.00	693.2
693.5	Toiles métalliques (y compris les toiles continues ou sans fin), grillages et treillis en fils de fer, d'acier ou de cuivre; tôles et bandes déployées, en fer, en acier ou en cuivre		693.5
693.51	En fer ou en acier	73.14	693.51
693.52	En cuivre	74.14	693.52
694	POINTES, CLOUS, VIS, ECROUS, BOULONS, RONDELLES, RIVETS ET ARTICLES SIMILAIRES, EN FER, EN ACIER, EN CUIVRE OU EN ALUMINIUM		ex 694, ex 699.83

694.1	Pointes, clous, punaises, crampons appointés, agrafes ondulées ou biseautées (autres que celles de la position 895.12) et articles similaires, en fonte, fer ou acier, même avec tête en autre matière, à l'exclusion de ceux avec tête en cuivre	7317.00	ex 694.01
694.2	Vis, boulons, écrous, tire-fond, crochets à pas de vis, rivets, goupilles, chevilles, clavettes, rondelles (y compris les rondelles destinées à faire ressort) et articles similaires, en fonte, fer ou acier	73.18	694.02
694.21	Articles filetés	7318.11 à 7318.19	
694.22	Articles non filetés	7318.21 à 7318.29	
694.3	Pointes, clous, punaises, agrafes (autres que celles de la position 895.12) et articles similaires, en cuivre, en fer ou en acier, avec tête en cuivre; vis, boulons, écrous, crochets à pas de vis, rivets, goupilles, chevilles, clavettes, rondelles (y compris les rondelles destinées à faire ressort) et articles similaires, en cuivre	74.15	ex 694.03
694.31	Pointes, clous, punaises, agrafes et articles similaires	7415.10	
694.32	Rondelles (y compris les rondelles destinées à faire ressort) et articles similaires, en cuivre, non filetés	7415.21, 7415.29	
694.33	Vis, boulons, écrous et articles similaires, en cuivre, filetés	7415.31 à 7415.39	
694.4	Pointes, clous, agrafes (autres que celles de la position 895.12), vis, boulons, écrous, crochets à pas de vis, rivets, goupilles, chevilles, clavettes, rondelles et articles similaires, en aluminium	7616.10	ex 699.83
695	OUTILS A MAIN ET OUTILS POUR MACHINES		695
695.1	Bêches, pelles, pioches, pics, houes, binettes, fourches, rateaux et racloirs; haches, serpes, et outils similaires à taillants; sécateurs de tous types; faux et faucilles, couteaux à foin ou à paille, cisailles à haies, coins et autres outils agricoles, horticoles ou forestiers, à main	82.01	695.1, ex 696.05
695.2	Scies à main, limes, râpes, pinces, tenailles, brucelles, cisailles à métaux, coupe-tubes, coupe-boulons, emporte-pièces et outils à main similaires		ex 695.3
695.21	Scies à main	8202.10	ex 695.31
695.22	Limes, râpes et outils similaires	8203.10	ex 695.33
695.23	Pinces (même coupantes), tenailles, brucelles, cisailles à métaux, coupe-tubes, coupe-boulons, emporte-pièces et outils similaires	8203.20 à 8203.40	ex 695.34
695.3	Clefs de serrage à main (y compris les clefs dynamométriques); douilles de serrage interchangeables, même avec manches	82.04	ex 695.32, ex 695.41
695.4	Outils et outillage à main (y compris les diamants de vitriers), n.d.a.; lampes à souder; étaux, serre-joints et similaires (autres que ceux constituant des accessoires ou des parties de machines-outils); enclumes; forges portatives; meules avec bâtis, à main ou à pédale	82.05	ex 695.39
695.41	Outils de perçage, de filetage ou de taraudage	8205.10	
695.42	Marteaux et masses	8205.20	
695.43	Rabots, ciseaux, gouges et outils tranchants similaires pour le travail du bois	8205.30	
695.44	Tournevis	8205.40	
695.45	Outils et outillage pour l'économie domestique, n.d.a.	8205.51	
695.46	Autres outils et outillage à main (y compris les diamants de vitriers); lampes à souder	8205.59, 8205.60	
695.47	Etaux, serre-joints et similaires	8205.70	
695.48	Enclumes; forges portatives; meules avec bâtis, à main ou à pédale	8205.80	
695.49	Assortiments d'articles d'au moins deux des positions du sous-groupe 695.4	8205.90	

695.5	Lames de scies de toutes sortes (y compris les fraises-scies et les lames non dentées pour le sciage)		ex 695.31
695.51	Lames de scies à ruban	8202.20	ex 695.31
695.52	Lames de scies circulaires (y compris les fraises-scies) avec partie travaillante en acier	8202.31	ex 695.31
695.53	Lames de scies circulaires (y compris les fraises-scies) avec partie travaillante en autres matières	8202.32	ex 695.31
695.54	Chaines de scies, dites coupantes	8202.40	ex 695.31
695.55	Lames de scies droites, pour le travail des métaux	8202.91	ex 695.31
695.59	Autres lames de scies	8202.99	ex 695.31
695.6	Couteaux et lames tranchantes, pour machines ou pour appareils mécaniques; outils interchangeables pour machines-outils et pour outillage à main; plaquettes, baguettes, pointes et objets similaires pour outils		ex 695.4
695.61	Couteaux et lames tranchantes, pour machines ou pour appareils mécaniques	82.08	695.42
695.62	Plaquettes, baguettes, pointes et objets similaires pour outils, non montés, constitués par des carbures métalliques frittés ou des cermets	8209.00	695.43
695.63	Outils de forage ou de sondage	8207.11, 8207.12	ex 695.41
695.64	Outils interchangeables pour outillage à main, mécanique ou non, ou pour machines-outils (à emboutir, à estamper, à poinçonner, à tarauder, à fileter, à percer, à aléser, à brocher, à fraiser, à tourner, à visser, par exemple), y compris les filières pour l'étirage ou le filage (extrusion) des métaux	8207.20 à 8207.90	ex 695.41
695.7	Outils d'au moins deux des positions des sous-groupes 695.2 à 695.5, conditionnés en assortiments pour la vente au détail	8206.00	ex 695.31, ex 695.32, ex 695.33, ex 695.34, ex 695.39
696	COUTELLERIE		
696.3	Rasoirs et leurs lames (y compris les ébauches en bandes)	82.12	ex 696.03
696.31	Rasoirs (non électriques)	8212.10	
696.35	Lames de rasoirs de sûreté (y compris les ébauches en bandes)	8212.20	
696.38	Parties, n.d.a., de rasoirs (non électriques), autres qu'en matière plastique	8212.90	
696.4	Ciseaux à doubles branches et leurs lames	8213.00	696.04
696.5	Autres articles de coutellerie (tondeuses, fendoirs, couperets, hachoirs de bouchers ou de cuisine et coupe-papier, par exemple); outils et assortiments d'outils de manucures ou de pédicures (y compris les limes à ongles)	82.14	ex 696.05, ex 696.07
696.51	Coupe-papier, ouvre-lettres, grattoirs, taille-crayons et leurs lames	8214.10	ex 696.05, ex 696.07
696.55	Outils et assortiments d'outils de manucures ou de pédicures (y compris les limes à ongles)	8214.20	ex 696.05
696.59	Articles de coutellerie, n.d.a.	8214.90	ex 696.05, ex 696.07
696.6	Cuillers, fourchettes, louches, écumoirs, pelles à tartes, couteaux spéciaux à poisson ou à beurre, pinces à sucre et articles similaires	82.15	696.06, ex 696.07
696.61	Assortiments contenant au moins un objet argenté, doré ou platiné	8215.10	ex 696.06
696.62	Autres assortiments	8215.20	ex 696.06
696.63	Articles argentés, dorés ou platinés, non groupés en assortiments	8215.91	ex 696.06, ex 696.07
696.69	Autres articles non groupés en assortiments	8215.99	ex 696.06, ex 696.07
696.8	Couteaux (autres que ceux du sous-groupe 695.6) à lame tranchante ou dentelée, y compris les serpettes fermantes, et leurs lames	82.11	696.08, ex 696.07

697	ARTICLES DE MENAGE ET D'ECONOMIE DOMESTIQUE EN METAUX COMMUNS, N.D.A.		
697.3	Appareils de cuisson ou de chauffage à usage domestique, non électriques, ainsi que leurs parties, en fonte, fer ou acier ou en cuivre		ex 697.3
697.31	Appareils de cuisson à usage domestique (poêles, chaudières à foyer, cuisinières, barbecues, braseros, réchauds à gaz, par exemple) et chauffe-plats, non électriques, en fonte, fer ou acier	7321.11 à 7321.13	697.31
697.32	Poêles à usage domestique (autres qu'appareils de cuisson), réchauds et appareils de chauffage non électriques similaires (y compris ceux pouvant être utilisés accessoirement pour le chauffage central), en fonte, fer ou acier	7321.81 à 7321.83	697.32
697.33	Parties et pièces détachées, en fonte, fer ou acier, pour les appareils des positions 697.31 et 697.32	7321.90	697.33
697.34	Appareils de cuisson ou de chauffage à usage domestique, non électriques, ainsi que leurs parties, en cuivre	7417.00	697.34
697.4	Articles de ménage ou d'économie domestique et leurs parties, n.d.a., en fonte, fer, acier, cuivre ou aluminium; paille de fer ou d'acier; éponges, torchons, gants et articles similaires pour le récurage, le polissage ou usages analogues, en fer, en acier, en cuivre ou en aluminium		697.4
697.41	Articles d'économie domestique et leurs parties, n.d.a., en fonte, fer ou acier	7323.91 à 7323.99	ex 697.41
697.42	Articles d'économie domestique et leurs parties, n.d.a., en cuivre	7418.10	697.42
697.43	Articles d'économie domestique et leurs parties, n.d.a., en aluminium	7615.10	697.43
697.44	Paille de fer ou d'acier; éponges, torchons, gants et articles similaires pour le récurage, le polissage ou usages analogues	7323.10	ex 697.41
697.5	Articles d'hygiène ou de toilette et leurs parties, n.d.a., en fonte, fer, acier, cuivre ou aluminium		697.5, ex 728.4
697.51	En fonte, fer ou acier	73.24	697.51, ex 728.48
697.52	En cuivre	7418.20	697.52
697.53	En aluminium	7615.20	697.53
697.8	Articles de ménage, objets d'ornement intérieur, cadres et miroiterie, en métaux communs, n.d.a.		ex 697.8, ex 699.7, ex 699.8
697.81	Appareils mécaniques actionnés à la main, d'un poids de 10 kg ou moins, utilisés pour préparer, conditionner ou servir les aliments ou les boissons	8210.00	697.81
697.82	Statuettes et autres objets d'ornement, en métaux communs; cadres pour photographies, gravures ou similaires, en métaux communs; miroirs en métaux communs	8306.21 à 8306.30	ex 697.82, ex 699.79, ex 699.81, ex 699.83, ex 699.84
699	ARTICLES MANUFACTURES EN METAUX COMMUNS, N.D.A.		
699.1	Articles de serrurerie, coffres-forts, cassettes de sûreté, etc., et quincaillerie, n.d.a., en métaux communs		699.1
699.11	Cadenas, serrures et verrous (à clef, à secret ou électriques), en métaux communs; fermoirs et montures-fermoirs comportant une serrure, en métaux communs; clefs pour ces articles, en métaux communs	83.01	699.11
699.12	Coffres-forts, portes blindées et compartiments pour chambres fortes, coffres et cassettes de sûreté et articles similaires, en métaux communs	8303.00	699.12
699.13	Charnières	8302.10	ex 699.13
699.14	Roulettes	8302.20	ex 699.13
699.15	Autres garnitures, ferrures et articles similaires pour véhicules automobiles	8302.30	ex 699.13
699.16	Autres garnitures, ferrures et articles similaires pour bâtiments	8302.41	ex 699.13
699.17	Autres garnitures, ferrures et articles similaires pour meubles	8302.42	ex 699.13

Rev.3		SH OU NCCD	CTCI Rev.2
699.19	Autres garnitures, ferrures et articles similaires; patères porte-chapeaux, supports et articles similaires, en métaux communs; ferme-portes automatiques	8302.49 à 8302.60	ex 699.13
699.2	Chaînes (autres que les chaînes à maillons articulés), chaînettes et leurs parties, en fonte, fer ou acier		ex 699.2
699.21	Chaînes antidérapantes	7315.20	
699.22	Autres chaînes	7315.81 à 7315.90	
699.3	Épingles et aiguilles en fer ou en acier; perles métalliques et paillettes métalliques découpées, en métaux communs; et accessoires en métaux communs habituellement utilisés dans la confection des articles d'habillement et de voyage et des sacs à main, etc.		ex 699.3
699.31	Aiguilles à coudre, aiguilles à tricoter, passe-lacets, crochets, poinçons à broder et articles similaires, pour usage à la main, en fer ou en acier	7319.10, 7319.90	699.31
699.32	Épingles de sûreté et autres épingles en fer ou en acier, n.d.a.	7319.20, 7319.30	ex 699.32
699.33	Fermeoirs, montures-fermeoirs, boucles, boucles-fermeoirs, agrafes, crochets, oeillets et articles similaires, en métaux communs, pour vêtements, chaussures, bâches, maroquinerie, ou pour toutes confections ou équipements; rivets tubulaires ou à tige fendue, en métaux communs; perles et paillettes découpées, en métaux communs	83.08	699.33
699.4	Ressorts et lames de ressorts, en fer, en acier ou en cuivre		699.4
699.41	Ressorts et lames de ressorts, en fer ou en acier	73.20	699.41
699.42	Ressorts en cuivre	7416.00	699.42
699.5	Articles divers en métaux communs		ex 699.6, ex 699.7
699.51	Tuyaux flexibles en métaux communs, même avec leurs accessoires	83.07	699.61
699.52	Cloches, sonnettes, gongs et articles similaires, non électriques et leurs parties, en métaux communs	8306.10	699.62
699.53	Bouchons (y compris les bouchons-couronnes, les bouchons à pas de vis et les bouchons-verseurs), capsules pour bouteilles, bondes filetées, plaques de bondes, scellés et autres accessoires pour l'emballage, en métaux communs	83.09	699.63, ex 699.79
699.54	Plaques indicatrices, plaques-enseignes, plaques-adresses et plaques similaires, chiffres, lettres et enseignes diverses, en métaux communs (à l'exclusion de ceux du groupe 813)	8310.00	ex 699.64
699.55	Fils, baguettes, tubes, plaques, électrodes et articles similaires, en métaux communs ou en carbures métalliques, enrobés ou fourrés de décapants ou de fondants, pour brasage, soudage ou dépôt de métal ou de carbures métalliques; fils et baguettes en poudres de métaux communs agglomérées pour la métallisation par projection	83.11	699.65
699.6	Ouvrages en fonte, fer ou acier, n.d.a.		679.4, ex 699.7
699.61	Ancres, grappins et leurs parties, en fonte, fer ou acier	7316.00	699.71
699.62	Ouvrages moulés en fonte non malléable, n.d.a.	7325.10	ex 679.41
699.63	Ouvrages moulés en autre fonte, fer ou acier, n.d.a.	7325.91, 7325.99	ex 679.41, ex 679.42, ex 679.41
699.65	Ouvrages en fer ou en acier, forgés ou estampés mais non autrement travaillés, n.d.a.	7326.11, 7326.19	ex 679.3
699.67	Ouvrages en fils de fer ou d'acier, n.d.a.	7326.20	ex 699.79
699.69	Ouvrages en fer ou en acier, n.d.a.	7326.90	ex 699.79
699.7	Ouvrages, n.d.a., en cuivre, nickel, aluminium, plomb, zinc et étain		683.24, ex 699.8
699.71	Chaînes, chaînettes et leurs parties, en cuivre	7419.10	ex 699.81
699.73	Ouvrages en cuivre, n.d.a.	7419.91, 7419.99	ex 699.81

699.75	Ouvrages en nickel, n.d.a.	7508.00	683.24, ex 699.82
699.76	Ouvrages en plomb, n.d.a.	7806.00	ex 699.84
699.77	Ouvrages en zinc, n.d.a.	79.07	ex 699.85
699.78	Ouvrages en étain, n.d.a.	8007.00	ex 699.86
699.79	Ouvrages en aluminium, n.d.a.	7616.90	ex 699.83
699.8	Produits mi-ouvrés et ouvrages en cobalt, cadmium, titane ou zirconium, n.d.a.		
699.81	Cobalt ouvré et ouvrages en cobalt, n.d.a.	8105.90	ex 699.99
699.83	Cadmium ouvré et ouvrages en cadmium, n.d.a.	8107.90	ex 699.99
699.85	Titane ouvré et ouvrages en titane, n.d.a.	8108.90	ex 699.99
699.87	Zirconium ouvré et ouvrages en zirconium, n.d.a.	8109.90	ex 699.99
699.9	Produits mi-ouvrés et ouvrages en tungstène (wolfram), molybdène, tantale, magnésium ou autres métaux communs, n.d.a.		ex 699.9
699.91	Tungstène ouvré et ouvrages en tungstène, n.d.a.	8101.92, 8101.93, 8101.99	699.91
699.92	Molybdène ouvré et ouvrages en molybdène, n.d.a.	8102.92, 8102.93, 8102.99	699.92
699.93	Tantale ouvré et ouvrages en tantale, n.d.a.	8103.90	699.93
699.94	Magnésium ouvré et ouvrages en magnésium, n.d.a.	8104.30, 8104.90	699.94
699.95	Beryllium	8112.19	699.95
699.99	Métaux communs ouvrés, n.d.a., et ouvrages en ces métaux, n.d.a.	8112.99	ex 699.99

SECTION 7. MACHINES ET MATERIEL DE TRANSPORT

DIVISION 71. MACHINES GENERATRICES, MOTEURS ET LEUR EQUIPEMENT

711	CHAUDIÈRES A VAPEUR (GENERATEURS DE VAPEUR), CHAUDIÈRES DITES "A EAU SURCHAUFFÉE", ET LEURS APPAREILS AUXILIAIRES, LEURS PARTIES ET PIÈCES DÉTACHÉES		711, ex 812
711.1	Chaudières à vapeur (générateurs de vapeur), autres que les chaudières pour le chauffage central conçues pour produire à la fois de l'eau chaude et de la vapeur à basse pression; chaudières dites "à eau surchauffée"		711.1
711.11	Chaudières à vapeur	8402.11 à 8402.19	
711.12	Chaudières dites "à eau surchauffée"	8402.20	
711.2	Appareils auxiliaires pour chaudières des sous-groupes 711.1 ou 812.1 (économiseurs, surchauffeurs, appareils de ramonage ou de récupération des gaz, par exemple); condenseurs pour machines à vapeur		711.2, ex 812.1
711.21	Appareils auxiliaires pour chaudières des sous-groupes 711.1 ou 812.1	8404.10	ex 711.2, ex 812.1
711.22	Condenseurs pour machines à vapeur	8404.20	ex 711.2
711.9	Parties et pièces détachées, n.d.a., des chaudières et des appareils auxiliaires des sous-groupes 711.1 et 711.2		711.9, ex 812.1
711.91	Parties et pièces détachées, n.d.a., des chaudières du sous-groupe 711.1	8402.90	711.91
711.92	Parties et pièces détachées, n.d.a., des appareils du sous-groupe 711.2	8404.90	711.99, ex 812.1
712	TURBINES A VAPEUR ET LEURS PARTIES ET PIÈCES DÉTACHÉES, N.D.A.	84.06	ex 712
712.1	Turbines à vapeur		ex 712.6
712.11	Pour la propulsion de bateaux	8406.11	
712.19	Autres	8406.19	
712.8	Parties et pièces détachées, des turbines du sous-groupe 712.1	8406.90	ex 712.9

713	MOTEURS A EXPLOSION OU A COMBUSTION INTERNE, A PISTONS, ET LEURS PARTIES ET PIECES DETACHEES, N.D.A.		713
713.1	Moteurs à explosion ou à combustion interne, à pistons, pour l'aviation, et leurs parties et pièces détachées, n.d.a.		713.1
713.11	Moteurs à pistons alternatifs ou à piston rotatif, à allumage par étincelles (moteurs à explosion), pour l'aviation	8407.10	713.11
713.19	Parties et pièces détachées, n.d.a., des moteurs pour l'aviation de la position 713.11	8409.10	713.19
713.2	Moteurs à explosion ou à combustion interne, à pistons, pour la propulsion des véhicules de la division 78, du groupe 722 et des positions 744.14, 744.15 et 891.11		ex 713.2
713.21	Moteurs à pistons alternatifs d'une cylindrée n'excédant pas 1 000 cm ³	8407.31 à 8407.33	
713.22	Moteur à pistons alternatifs d'une cylindrée excédant 1 000 cm ³	8407.34	
713.23	Moteurs à pistons, à allumage par compression (moteurs diesel ou semi-diesel)	8408.20	
713.3	Moteurs à explosion ou à combustion interne, à pistons, pour bateaux		713.3
713.31	Du type hors-bord	8407.21	713.31
713.32	Autres moteurs à pistons alternatifs ou à piston rotatif, à allumage par étincelles	8407.29	ex 713.32
713.33	Moteurs à pistons, à allumage par compression (moteurs diesel ou semi-diesel)	8408.10	ex 713.32
713.8	Moteurs à explosion ou à combustion interne, à pistons, n.d.a.		713.8, ex 713.2
713.81	Autres moteurs à pistons alternatifs ou à piston rotatif, à allumage par étincelles (moteurs à explosion)	8407.90	ex 713.2, ex 713.8
713.82	Autres moteurs à pistons, à allumage par compression (moteurs diesel ou semi-diesel)	8408.90	ex 713.8
713.9	Parties et pièces détachées, n.d.a., des moteurs à explosion ou à combustion interne, à pistons, des sous-groupes 713.2, 713.3 et 713.8		713.9
713.91	Reconnaissables comme étant exclusivement ou principalement destinées aux moteurs à pistons à allumage par étincelles	8409.91	
713.92	Reconnaissables comme étant exclusivement ou principalement destinées aux moteurs à pistons à allumage par compression	8409.99	
714	MOTEURS ET MACHINES MOTRICES, NON ELECTRIQUES (AUTRES QUE CEUX DES GROUPES 712, 713 et 718); PARTIES ET PIECES DETACHEES, N.D.A., DE CES MOTEURS ET MACHINES MOTRICES		714
714.4	Propulseurs à réaction		714.4
714.41	Turboréacteurs	8411.11, 8411.12	
714.49	Autres que les turboréacteurs	8412.10	
714.8	Turbines à gaz, n.d.a.		714.8
714.81	Turbopropulseurs	8411.21, 8411.22	714.81
714.89	Autres turbines à gaz	8411.81, 8411.82	714.88
714.9	Parties et pièces détachées des moteurs de la position 714.41 et du sous-groupe 714.8		
714.91	Parties et pièces détachées de turboréacteurs et turbopropulseurs	8411.91	ex 714.91
714.99	Parties et pièces détachées des turbines à gaz de la position 714.89	8411.99	ex 714.99

716	MACHINES ET APPAREILS ELECTRIQUES ROTATIFS, ET LEURS PARTIES ET PIECES DETACHEES, N.D.A.		716, ex 894, ex 897
716.1	Moteurs électriques d'une puissance n'excédant pas 37,5 W	8501.10	ex 716.1, ex 716.21, ex 894.23
716.2	Moteurs (à l'exclusion des moteurs d'une puissance n'excédant pas 37,5 W) et génératrices, à courant continu	8501.31 à 8501.34	ex 716.1
716.3	Moteurs (à l'exclusion des moteurs d'une puissance n'excédant pas 37,5 W) et génératrices, à courant alternatif		
716.31	Moteurs à courant alternatif (y compris les moteurs universels, mais à l'exclusion des moteurs d'une puissance n'excédant pas 37,5 W)	8501.20, 8501.40, 8501.51 à 8501.53	ex 716.21
716.32	Génératrices à courant alternatif	8501.61 à 8501.64	ex 716.22
716.4	Convertisseurs rotatifs électriques	8502.40	716.3
716.5	Groupes électrogènes		
716.51	Groupes électrogènes à moteur à explosion ou à combustion interne, à pistons	8502.11 à 8502.20	716.23
716.52	Autres groupes électrogènes	8502.30	ex 716.1, ex 716.22
716.9	Parties et pièces détachées, n.d.a., reconnaissables comme étant exclusivement ou principalement destinées aux machines du groupe 716	8503.00	716.9, ex 894.23
718	MOTEURS ET MACHINES MOTRICES ET LEURS PARTIES ET PIECES DETACHEES, N.D.A.		718, ex 712, ex 714
718.1	Turbines et roues hydrauliques, et leurs parties et pièces détachées	84.10	718.81, ex 718.82 ex 718.89
718.11	Turbines et roues hydrauliques	8410.11 à 8410.13	718.81, ex 718.82
718.19	Parties et pièces détachées des turbines et roues hydrauliques, y compris leurs organes régulateurs	8410.90	ex 718.89
718.7	Réacteurs nucléaires et leurs parties et pièces détachées; éléments combustibles non irradiés (cartouches pour réacteurs nucléaires)		718.7
718.71	Réacteurs nucléaires	8401.10	
718.77	Eléments combustibles (cartouches) non irradiés	8401.30	
718.78	Parties de réacteurs nucléaires	8401.40	
718.9	Moteurs et machines motrices, n.d.a. (moteurs éoliens, moteurs à air chaud, par exemple); parties et pièces détachées de ces moteurs et machines motrices, et des moteurs à réaction de la position 714.49		
718.91	Moteurs et machines motrices hydrauliques à mouvement rectiligne (cylindres)	8412.21	ex 718.82
718.92	Moteurs et machines motrices pneumatiques à mouvement rectiligne (cylindres)	8412.31	ex 718.88
718.93	Autres moteurs et machines motrices	8412.29, 8412.39, 8412.80	ex 712.6, ex 718.82, ex 718.88
718.99	Parties et pièces détachées des moteurs et machines motrices des positions 714.49, 718.91, 718.92 et 718.93	8412.90	ex 712.9, ex 714.91, ex 714.99, ex 718.89
DIVISION 72. MACHINES ET APPAREILS SPECIALISES POUR INDUSTRIES PARTICULIERES			
721	MACHINES AGRICOLES (A L'EXCLUSION DES TRACTEURS) ET LEURS PARTIES ET PIECES DETACHEES		721, ex 745.27, ex 786.12
721.1	Machines, appareils et engins agricoles, horticoles ou sylvicoles pour la préparation ou le travail du sol ou pour la culture; rouleaux pour pelouses ou terrains de sport; leurs parties et pièces détachées	84.32	721.1

721.11	Charrues	8432.10	721.11
721.12	Semoirs, plantoirs et repiqueurs; épandeurs de fumier et distributeurs d'engrais (autres que les outils à main)	8432.30, 8432.40	721.12
721.13	Scarificateurs, cultivateurs, extirpateurs, houes, sarcleuses, bineuses et herbes (autres que les outils à main)	8432.21, 8432.29	721.13
721.18	Autres machines, appareils et engins agricoles, horticoles ou sylvicoles pour la préparation ou le travail du sol ou pour la culture; rouleaux pour pelouses ou terrains de sport	8432.80	721.18
721.19	Parties et pièces détachées, n.d.a., des machines, appareils et engins du sous-groupe 721.1	8432.90	721.19
721.2	Machines, appareils et engins pour la récolte ou le battage des produits agricoles (y compris les presses à paille ou à fourrage); tondeuses à gazon et faucheuses; machines pour le nettoyage ou le triage des grains, oeufs, fruits, ou autres produits agricoles (à l'exclusion des machines et appareils de minoterie de la position 727.11); leurs parties et pièces détachées, n.d.a.		ex 721.2
721.21	Tondeuses à gazon	8433.11, 8433.19	721.21
721.22	Moissonneuses-batteuses	8433.51	721.22
721.23	Autres machines et appareils pour la récolte et le battage; tondeuses (autres que celles de la position 721.21)	8433.20 à 8433.40, 8433.52 à 8433.59	721.23
721.26	Machines pour le nettoyage ou le triage des oeufs, des fruits ou autres produits agricoles	8433.60	ex 721.24
721.27	Machines pour le nettoyage ou le triage des graines, grains ou légumes secs (à l'exclusion des machines ou appareils de minoterie de la position 727.11)	8437.10	ex 721.24, ex 727.11
721.29	Parties et pièces détachées des machines et appareils des positions 721.21 à 721.26	8433.90	ex 721.29
721.3	Machines à traire et machines et appareils de laiterie et leurs parties et pièces détachées	84.34	721.3
721.31	Machines à traire	8434.10	721.31
721.38	Machines et appareils de laiterie	8434.20	721.38
721.39	Parties et pièces détachées des machines à traire et des machines et appareils de laiterie	8434.90	721.39
721.9	Machines, appareils et engins pour l'agriculture, l'horticulture, la sylviculture, l'aviculture ou l'apiculture, n.d.a., et leurs parties et pièces détachées, n.d.a.		721.9
721.91	Presses et pressoirs, fouloirs et machines et appareils analogues pour la fabrication du vin, du cidre, des jus de fruits ou de boissons similaires	8435.10	721.91
721.95	Machines et appareils pour l'aviculture; couveuses et éleveuses	8436.21, 8436.29	ex 721.97
721.96	Autres machines et appareils pour l'agriculture, l'horticulture, la sylviculture ou l'apiculture (y compris les germeoirs comportant des dispositifs mécaniques ou thermiques)	8436.10, 8436.80	ex 721.97
721.98	Parties et pièces détachées des machines et appareils de la position 721.91	8435.90	721.98
721.99	Parties et pièces détachées des machines et appareils des positions 721.95 et 721.96	8435.91, 8436.99	721.99
722	TRACTEURS (AUTRES QUE CEUX DES POSITIONS 744.14 ET 744.15)		722
722.3	Tracteurs à chenilles	8701.30	722.3
722.4	Tracteurs à roues (autres que ceux des positions 744.14 et 744.15)		722.4
722.41	Motoculteurs	8701.10	
722.49	Autres tracteurs à roues	8701.90	
723	APPAREILS ET MATERIEL DE GENIE CIVIL ET DE CONSTRUCTION; LEURS PARTIES ET PIECES DETACHEES		
723.1	Boueurs (bulldozers), boueurs biais (angledozers) et niveleuses, autopropulsés		723.41

723.11	Boueurs (bulldozers) et boueurs biaises (angledozers)	8429.11, 8429.19 8429.20	
723.12	Niveleuses		
723.2	Pelles mécaniques, excavateurs, chargeuses et chargeuses-pelleteuses, autopropulsés		723.42, ex 744.28
723.21	Chargeuses et chargeuses-pelleteuses à chargement frontal	8429.51	ex 723.42, ex 744.28
723.22	Pelles mécaniques, excavateurs, chargeuses et chargeuses-pelleteuses dont la superstructure peut effectuer une rotation de 360 degrés	8429.52	ex 723.42, ex 744.28
723.29	Autres pelles mécaniques, excavateurs, chargeuses et chargeuses-pelleteuses, autopropulsés	8429.59	ex 723.42, ex 744.28
723.3	Machines et appareils de terrassement, nivellement, décapage, excavation, compactage, extraction ou forage de la terre, des minéraux ou des minerais, autopropulsés, n.d.a.		ex 723.3, 723.43
723.31	Décapeuses	8429.30	ex 723.43
723.33	Compacteuses et rouleaux compresseurs	8429.40	ex 723.3, ex 723.43
723.35	Haveuses, abatteuses et machines à creuser les tunnels ou les galeries	8430.31	ex 723.43
723.37	Autres machines de sondage ou de forage	8430.41	ex 723.43
723.39	Autres machines et appareils de terrassement, nivellement, décapage, excavation, compactage ou extraction de la terre, des minéraux ou des minerais, autopropulsés	8430.50	ex 723.43
723.4	Machines et appareils utilisés pour la construction et l'industrie minière, n.d.a.		ex 723.4
723.41	Sonnettes de battage et machines pour l'arrachage des pieux	8430.10	ex 723.45, ex 744.28
723.42	Chasse-neige	8430.20	ex 723.45
723.43	Haveuses, abatteuses et machines à creuser les tunnels ou les galeries, non autopropulsées	8430.39	ex 723.44
723.44	Autres machines de sondage ou de forage, non autopropulsées	8430.49	723.44
723.45	Machines et appareils à tasser ou à compacter, non autopropulsés	8430.61	ex 723.46
723.46	Décapeuses, non autopropulsées	8430.62	ex 723.46
723.47	Autres machines et appareils de terrassement, nivellement, décapage, excavation, compactage ou extraction de la terre, des minéraux ou des minerais, non autopropulsés	8430.69	ex 723.46
723.48	Machines, appareils et engins mécaniques pour les travaux publics, le bâtiment ou les travaux analogues, n.d.a.	8479.10	723.48
723.9	Parties et pièces détachées, n.d.a., des machines des rubriques 723 et 744.3		
723.91	Godets, bennes, bennes-preneuses, pelles, grappins et pinces	8431.41	ex 723.9, ex 744.9
723.92	Lames de boueurs (bulldozers) ou de boueurs biaises (angledozers)	8431.42	ex 723.9
723.93	Parties et pièces détachées de machines de forage ou de sondage des positions 723.37 ou 723.44	8431.43	ex 723.9
723.99	Autres parties ou pièces détachées des machines des rubriques 723 et 744.3	8431.49	ex 723.3, ex 723.9, ex 744.19, ex 744.9
724	MACHINES ET APPAREILS POUR L'INDUSTRIE TEXTILE ET POUR LA PREPARATION ET LE TRAVAIL DES CUIRS ET PEAUX, ET LEURS PARTIES ET PIECES DETACHEES, N.D.A.		
724.3	Machines à coudre (autres que les machines à coudre les feuillets de la position 726.81); meubles, embases et couvercles spécialement conçus pour machines à coudre; aiguilles pour machines à coudre; et parties et pièces détachées de ces machines à coudre et meubles pour machines à coudre	84.52	724.3
724.33	Machines à coudre de type ménager	8452.10	ex 724.31
724.35	Autres machines à coudre	8452.21, 8452.29	ex 724.31
724.39	Aiguilles pour machines à coudre; meubles, embases et couvercles spécialement conçus pour machines à coudre; parties et pièces détachées des machines et meubles du sous-groupe 724.3	8452.30 à 8452.90	724.39

724.4	Machines et appareils pour le filage (extrusion), l'étirage, la texturation ou le tranchage des matières textiles; machines pour la préparation des matières textiles; machines pour la filature, le doublage ou le retordage des matières textiles et autres machines et appareils pour la fabrication des fils textiles; machines à bobiner (y compris les canetières) ou à dévider les matières textiles; pièces détachées et accessoires de ces machines et appareils		ex 724.4, ex 724.6
724.41	Machines pour le filage (extrusion), l'étirage, la texturation ou le tranchage des matières textiles synthétiques ou artificielles	8444.00	724.41
724.42	Machines pour la préparation des matières textiles	8445.11 à 8445.19	ex 724.42
724.43	Machines pour la filature, le doublage ou le retordage des matières textiles; machines à bobiner (y compris les canetières) ou à dévider les matières textiles	8445.20 à 8445.40	ex 724.43
724.49	Parties et accessoires des machines et appareils des rubriques 724.4 ou 724.54 de leurs machines auxiliaires	8448.20 à 8448.39	724.49, ex 724.69
724.5	Métiers à tisser, machines et métiers à bonneterie, de couture-tricotage, à guipure, à tulle, à dentelle, à broderie, à passementerie, à tresses, à filet, à touffeter ou pour la fabrication de nontissés; machines pour la préparation des fils textiles en vue de leur utilisation sur les machines des positions 724.51, 724.52 et 724.53; machines et appareils pour la fabrication ou le finissage du feutre ou des nontissés en pièce ou en forme (y compris les machines et appareils pour la fabrication de chapeaux en feutre); formes de chapellerie		724.5, ex 724.4, ex 728.4
724.51	Métiers à tisser	84.46	724.51
724.52	Machines et métiers à bonneterie et de couture-tricotage	8447.11 à 8447.20	724.52
724.53	Machines et métiers à guipure, à tulle, à dentelle, à broderie, à passementerie, à tresses, à filet ou à touffeter	8447.90	ex 724.53
724.54	Machines pour la préparation des fils textiles en vue de leur utilisation sur les machines des positions 724.51 à 724.53	8445.90	ex 724.53
724.55	Machines et appareils pour la fabrication ou le finissage du feutre ou des nontissés, en pièce ou en forme (y compris les machines et appareils pour la fabrication de chapeaux en feutre); formes de chapellerie	8449.00	ex 724.42, 724.54, ex 728.48
724.6	Machines et appareils auxiliaires pour les machines des rubriques 724.4 à 724.53; parties, pièces détachées et accessoires reconnaissables comme étant exclusivement ou principalement destinés aux machines des positions 724.51 à 724.53 ou à leurs machines et appareils auxiliaires		ex 724.6, ex 724.4
724.61	Machines et appareils auxiliaires pour les machines des positions 724.41, 724.42, 724.43, 724.51, 724.52 et 724.53	8448.11, 8448.19	724.61, ex 724.43
724.67	Parties, pièces détachées et accessoires des métiers à tisser de la position 724.51 ou de leurs machines ou appareils auxiliaires	8448.41 à 8448.49	ex 724.69
724.68	Parties, pièces détachées et accessoires des métiers, machines ou appareils des positions 724.52 et 724.53 ou de leurs machines et appareils auxiliaires	8448.51, 8448.59	ex 724.69
724.7	Machines et appareils (autres que ceux du sous-groupe 775.1) pour le lavage, le nettoyage, l'essorage, le séchage, le repassage, le pressage (y compris les presses à fixer), le blanchiment, la teinture, l'apprêt, le finissage, l'enduction ou l'imprégnation des fils, tissus ou ouvrages en matières textiles; machines pour le revêtement des tissus ou autres supports utilisés pour la fabrication de revêtements de sol tels que le linoléum; machines à enrouler, dérouler, plier, couper ou denteler les tissus		ex 724.7
724.71	Machines à laver le linge (même avec dispositif de séchage), d'une capacité unitaire exprimée en poids de linge sec excédant 10 kg	8450.20	ex 724.71
724.72	Machines pour le nettoyage à sec	8451.10	724.72
724.73	Machines à sécher (à l'exclusion de celles des sous-groupes 741.8 et 743.5)	8451.29	ex 724.73

724.74	Machines et appareils pour le lavage (autres que les machines à laver le linge), le nettoyage (autres que les machines pour le nettoyage à sec), l'essorage, le repassage, le pressage (y compris les presses à fixer), le blanchiment, la teinture, l'apprêt, le finissage, (autres que les machines pour le finissage du feutre) l'enduction ou l'imprégnation des fils, tissus ou ouvrages en matières textiles; machines pour le revêtement des tissus ou autres supports utilisés pour la fabrication de revêtements de sol tels que le linoléum; machines à enrouler, dérouler, plier, couper ou denteler les tissus	8451.30 à 8451.80	ex 724.74, ex 724.71
724.8	Machines et appareils (autres que les machines à coudre) pour la préparation, le tannage ou le travail des cuirs ou peaux ou pour la fabrication ou la réparation des chaussures ou autres ouvrages en cuir ou en peau; et leurs parties et pièces détachées	84.53	724.8
724.81	Machines et appareils pour la préparation, le tannage ou le travail des cuirs ou peaux	8453.10	
724.83	Machines et appareils pour la fabrication ou la réparation des chaussures	8453.20	
724.85	Machines et appareils pour la fabrication ou la réparation d'ouvrages en cuir ou en peau autres que les chaussures	8453.80	
724.88	Parties et pièces détachées des machines et appareils du sous-groupe 724.8	8453.90	
724.9	Parties et pièces détachées des machines et appareils des sous-groupes 724.7 et 775.1		ex 724.79
724.91	Des machines à laver des positions 724.71 et 775.11	8450.90	
724.92	Des machines et appareils des positions 724.72, 724.73, 724.74 et 775.12	8451.90	
725	MACHINES ET APPAREILS POUR LA FABRICATION DE LA PATE A PAPIER ET DU PAPIER, COUPEUSES ET AUTRES APPAREILS POUR LA FABRICATION D'ARTICLES EN PAPIER; LEURS PARTIES ET PIECES DETACHEES		725, ex 881
725.1	Machines et appareils pour la fabrication de la pâte de matières fibreuses cellulosiques ou pour la fabrication ou le finissage du papier ou du carton		725.1
725.11	Machines et appareils pour la fabrication de la pâte de matières fibreuses cellulosiques	8439.10	725.11
725.12	Machines et appareils pour la fabrication ou le finissage du papier ou du carton	8439.20, 8439.30	725.12
725.2	Autres machines et appareils pour le travail de la pâte à papier, du papier ou du carton (y compris les coupeuses de tous types)		725.2, ex 881.39
725.21	Coupeuses	8441.10	ex 725.2, ex 881.39
725.23	Machines pour la fabrication de sacs, sachets ou enveloppes	8441.20	ex 725.2
725.25	Machines pour la fabrication de boîtes, caisses, tubes, tambours ou contenants similaires, autrement que par moulage	8441.30	ex 725.2
725.27	Machines à mouler les articles en pâte à papier, papier ou carton	8441.40	ex 725.2
725.29	Autres machines et appareils	8441.80	ex 725.2
725.9	Parties et pièces détachées des machines et appareils du groupe 725		725.9, ex 881.39
725.91	Parties et pièces détachées des machines du sous-groupe 725.1	8439.91, 8439.99	725.91
725.99	Parties et pièces détachées des machines et appareils du sous-groupe 725.2	8441.90	725.99, ex 881.39
726	MACHINES ET APPAREILS POUR L'IMPRIMERIE, LE BROCHAGE ET LA RELIURE; LEURS PARTIES ET PIECES DETACHEES		726, ex 724
726.3	Machines, appareils et matériel (autres que les machines-outils des rubriques 728.1 ou 731) à fondre ou à composer les caractères ou pour la préparation ou la fabrication des clichés, planches, cylindres ou autres organes imprimants; caractères d'imprimerie, clichés, planches, cylindres et autres organes imprimants; pierres lithographiques, planches, plaques et cylindres préparés pour l'impression (planés, grenés, polis, par exemple)		726.3, ex 724.7

Code	Description	SH OU NCCD	CTCI Rev.2
726.31	Machines, appareils et matériel (autres que les machines-outils des rubriques 728.1 ou 731) à fondre ou à composer les caractères ou pour la préparation ou la fabrication des clichés, planches, cylindres ou autres organes imprimants	8442.10 à 8442.30	726.31
726.35	Caractères d'imprimerie, clichés, planches, cylindres et autres organes imprimants; pierres lithographiques, planches, plaques et cylindres préparés pour l'impression (planés, grenés, polis, par exemple)	8442.50	726.32, ex 724.79
726.5	Machines et appareils à imprimer offset		ex 726.71, ex 724.74
726.51	Alimentés en bobines	8443.11	ex 724.74, ex 726.41
726.55	Alimentés en feuilles d'un format de 22 x 36 cm ou moins (offset de bureau)	8443.12	ex 726.41
726.59	Autres machines et appareils à imprimer offset	8443.19	ex 724.74, ex 726.41
726.6	Autres machines et appareils pour l'imprimerie et les arts graphiques; appareils auxiliaires d'imprimerie		
726.61	Machines et appareils à imprimer, typographiques (à l'exclusion des machines et appareils flexographiques)	8443.21, 8443.29	ex 726.41, ex 724.74
726.63	Machines et appareils à imprimer flexographiques	8443.30	ex 726.41, ex 724.74
726.65	Machines et appareils à imprimer héliographiques	8443.40	ex 726.71
726.67	Autres machines et appareils à imprimer	8443.50	726.42, 726.71
726.68	Machines auxiliaires d'imprimerie	8443.60	ex 724.74, 726.72
726.8	Machines et appareils pour le brochage ou la reliure (y compris les machines à coudre les feuillets); leurs parties et pièces détachées	84.40	726.8
726.81	Machines et appareils pour le brochage ou la reliure (y compris les machines à coudre les feuillets)	8440.10	726.81
726.89	Parties et pièces détachées des machines et appareils pour le brochage ou la reliure	8440.90	726.89
726.9	Parties et pièces détachées des machines et appareils des rubriques 726.31, 726.5 et 726.6		726.9, ex 724.79
726.91	Parties et pièces détachées des machines et appareils de la position 726.31	8442.40	726.91
726.99	Parties et pièces détachées des machines et appareils des sous-groupes 726.5 et 726.6	8443.90	ex 724.79, 726.99
727	MACHINES ET APPAREILS POUR L'INDUSTRIE ALIMENTAIRE (A L'EXCLUSION DES APPAREILS MENAGERS); LEURS PARTIES ET PIECES DETACHEES		727, ex 721
727.1	Machines et appareils pour la minoterie ou le traitement des céréales ou légumes secs (autres que les machines et appareils du type fermier)		727.1, ex 721.2
727.11	Machines et appareils pour la minoterie ou le traitement des céréales ou légumes secs (autres que les machines et appareils du type fermier)	8437.80	ex 727.11
727.19	Parties et pièces détachées des machines et appareils des positions 727.11 et 721.27	8437.90	727.19, ex 721.29
727.2	Autres machines et appareils pour l'industrie alimentaire et leurs parties et pièces détachées, n.d.a.		727.2
727.21	Machines et appareils pour l'extraction ou la préparation des huiles ou graisses végétales fixes ou animales	8479.20	ex 727.21
727.22	Machines et appareils, n.d.a., pour la préparation ou la fabrication industrielles d'aliments ou de boissons	8438.10 à 8438.80	727.22, ex 727.21
727.29	Parties et pièces détachées des machines et appareils de la position 727.22	8438.90	727.29, ex 727.49
728	AUTRES MACHINES ET APPAREILS SPECIALISES POUR INDUSTRIES PARTICULIERES, ET LEURS PARTIES ET PIECES DETACHEES, N.D.A.		
728.1	Machines-outils spécialisées pour industries particulières, leurs parties, pièces détachées et accessoires		ex 728.1

728.11	Machines-outils pour le travail de la pierre, des produits céramiques, du béton, de l'amiante-ciment ou de matières minérales similaires, ou pour le travail à froid du verre (autres que les machines des sous-groupes 731.1 et 745.1)	84.64	ex 728.11
728.12	Machines-outils (y compris les machines à clouer, agraffer, coller ou autrement assembler) pour le travail du bois, du liège, de l'os, du caoutchouc durci, des matières plastiques dures ou matières dures similaires (autres que les machines des sous-groupes 731.1 et 745.1)	84.65	ex 728.12
728.19	Parties, pièces détachées et accessoires reconnaissables comme étant exclusivement ou principalement destinés aux machines-outils du sous-groupe 728.1	8466.91, 8466.92	728.19
728.3	Machines et appareils (autres que les machines-outils) à trier, cribler, séparer, laver, concasser, broyer, mélanger ou malaxer les terres, pierres, minerais ou autres matières minérales solides (y compris les poudres et les pâtes); machines à agglomérer, former ou mouler les combustibles minéraux solides, les pâtes céramiques, le ciment, le plâtre ou autres matières minérales en poudre ou en pâte; machines à former les moules de fonderie en sable; leurs parties et pièces détachées	84.74	728.3
728.31	Machines et appareils à trier, cribler, séparer ou laver les terres, pierres, minerais ou autres matières minérales solides (y compris les poudres et les pâtes)	8474.10	728.31
728.32	Machines et appareils à concasser, broyer ou pulvériser les terres, pierres, minerais ou autres matières minérales solides (y compris les poudres et les pâtes)	8474.20	728.32
728.33	Machines et appareils à mélanger ou malaxer les terres, pierres, minerais ou autres matières minérales solides (y compris les poudres et les pâtes)	8474.31 à 8474.39	728.33
728.34	Machines à agglomérer, former ou mouler les combustibles minéraux solides, les pâtes céramiques, le ciment, le plâtre ou autres matières minérales en poudre ou en pâte, et machines à former les moules de fonderie en sable	8474.80	728.34
728.39	Parties et pièces détachées des machines et appareils du sous-groupe 728.3	8474.90	728.39
728.4	Machines, appareils et engins mécaniques spécialisés pour industries particulières, n.d.a.		
728.41	Machines pour l'assemblage des lampes, tubes ou valves électriques ou électroniques ou des lampes pour la production de la lumière-éclair, qui comportent une enveloppe en verre; machines pour la fabrication ou le travail à chaud du verre ou des ouvrages en verre	8475.10, 8475.20	ex 728.41
728.42	Machines et appareils pour le travail du caoutchouc ou des matières plastiques ou pour la fabrication de produits en ces matières, n.d.a.	8477.10 à 8477.80	ex 728.42
728.43	Machines et appareils pour la préparation ou la transformation du tabac, n.d.a.	8478.10	728.43
728.44	Presses pour la fabrication de panneaux de particules ou de fibres de bois ou d'autres matières ligneuses et autres machines et appareils pour le traitement du bois ou du liège, n.d.a.	8479.30	728.44
728.46	Machines et appareils pour le traitement des métaux (y compris les bobineuses pour enroulements électriques), n.d.a.	8479.81	ex 728.45, ex 728.48
728.47	Machines et appareils pour la séparation isotopique, et leurs parties et pièces détachées, n.d.a.	8401.20	ex 741.6, ex 743.5, ex 743.6, ex 743.9, ex 778.86
728.49	Machines et appareils ayant une fonction propre, n.d.a.	8478.40, 8479.82, 8479.89	ex 728.48, ex 737.31, ex 745.24
728.5	Parties et pièces détachées, n.d.a., des machines, appareils et engins mécaniques des positions 723.48, 727.21 et 728.41 à 728.49		
728.51	Parties et pièces détachées des machines et appareils de la position 728.41	8475.90	ex 728.41
728.52	Parties et pièces détachées des machines et appareils de la position 728.42	8477.90	ex 728.49
728.53	Parties et pièces détachées, n.d.a., des machines et appareils de la position 728.43	8478.90	ex 728.49

728.55	Parties et pièces détachées, n.d.a., des machines et appareils des positions 723.48, 727.21 et 728.44 à 728.49	8479.90	ex 728.49, ex 731.31, ex 745.24
DIVISION 73. MACHINES ET APPAREILS POUR LE TRAVAIL DES METAUX			
731	MACHINES-OUTILS TRAVAILLANT PAR ENLEVEMENT DE METAL OU AUTRES MATIERES		
731.1	Machines-outils travaillant par enlèvement de toute matière et opérant par laser ou autre faisceau de lumière ou de photons, par ultra-sons, par électro-érosion, par procédés électrochimiques, par faisceaux d'électrons, par faisceaux ioniques ou par jet de plasma	84.56	ex 728.11, ex 728.12, ex 738.48, ex 736.7, ex 736.11, ex 778.86
731.11	Opérant par laser ou autres faisceaux de lumière ou de photons	8456.10	ex 728.11, ex 728.12, ex 728.48, ex 736.7
731.12	Opérant par ultra-sons	8456.20	ex 728.11, ex 728.12, ex 736.11
731.13	Opérant par électro-érosion	8456.30	ex 728.11, ex 728.12, ex 736.11
731.14	Opérant par procédés électrochimiques, par faisceaux d'électrons, par faisceaux ioniques ou par jet de plasma	8456.90	ex 728.11, ex 728.12, ex 736.11, ex 736.7 ex 778.86
731.2	Centres d'usinage, machines à poste fixe et machines à stations multiples pour le travail des métaux	84.57	ex 736.7
731.21	Centres d'usinage	8457.10	
731.22	Machines à poste fixe	8457.20	
731.23	Machines à stations multiples	8457.30	
731.3	Tours travaillant par enlèvement de métal (autres que ceux des sous-groupes 731.1, 731.2 ou 733.9)	84.58	736.13
731.31	Tours horizontaux à commande numérique	8458.11	
731.35	Autres tours à commande numérique	8458.91	
731.37	Autres tours horizontaux	8458.19	
731.39	Tours, n.d.a.	8458.99	
731.4	Unités d'usinage à glissières; autres machines-outils à percer ou à aléser		
731.41	Unités d'usinage à glissières	8459.10	ex 736.14, ex 736.15, ex 736.18, ex 736.19
731.42	Autres machines à percer à commande numérique	8459.21	ex 736.15
731.43	Machines à percer, n.d.a.	8459.29	ex 736.15
731.44	Autres aléseuses-fraiseuses à commande numérique	8459.31	ex 736.14
731.45	Aléseuses-fraiseuses, n.d.a.	8459.39	ex 736.14
731.46	Autres machines à aléser	8459.40	ex 736.14
731.5	Machines à fraiser, fileter ou tarauder par enlèvement de métal (autres que les tours du sous-groupe 731.3 ou les machines-outils des sous-groupes 731.1, 731.2 ou 731.4)		
731.51	Machines à fraiser, à console, à commande numérique	8459.51	ex 736.14
731.52	Autres machines à fraiser, à console	8459.59	ex 736.14
731.53	Autres machines à fraiser, à commande numérique	8459.61	ex 736.14
731.54	Machines à fraiser, n.d.a.	8459.69	ex 736.14
731.47	Autres machines à fileter ou à tarauder	8459.70	ex 736.18
731.6	Machines à ébarber, affûter, meuler, rectifier, roder, polir ou à faire d'autres opérations de finissage, travaillant des métaux, des carbures métalliques frittés ou des cermets à l'aide de meules, d'abrasifs ou de produits de polissage (autres que les machines à tailler, à meuler ou à finir les engrenages du sous-groupe 731.7)	84.60	ex 736.19
731.61	Machines à rectifier les surfaces planes à commande numérique, dont le positionnement dans un des axes peut être réglé à au moins 0,01 mm près	8460.11	
731.62	Machines à rectifier les surfaces planes, autres qu'à commande numérique, dont le positionnement dans un des axes peut être réglé à au moins 0,01 mm près	8460.19	
731.63	Autres machines à rectifier à commande numérique, dont le positionnement dans un des axes peut être réglé à au moins 0,01 mm près	8460.21	

731.64	Machines à rectifier, n.d.a., dont le positionnement dans un des axes peut être réglé à au moins 0,01 mm près	8460.29	
731.65	Machines à affûter à commande numérique	8460.31	
731.66	Autres machines à affûter	8460.39	
731.67	Machines à glacer ou à roder	8460.40	
731.69	Machines à ébarber, polir ou à faire d'autres opérations de finissage, travaillant des métaux, des carbures métalliques frittés ou des cermets à l'aide de meules, d'abrasifs ou de produits de polissage, n.d.a.	8460.90	
731.7	Machines à raboter, étaux-limeurs, machines à mortaiser, brocher, tailler les engrenages, finir les engrenages, scier, tronçonner et autres machines-outils travaillant par enlèvement de métal, de carbures métalliques frittés ou de cermets, n.d.a.	84.61	
731.71	Etaux-limeurs et machines à mortaiser	8461.20	ex 736.7
731.73	Machines à brocher	8461.30	ex 736.7
731.75	Machines à tailler ou à finir les engrenages	8461.40	736.12, ex 736.19
731.77	Machines à scier ou à tronçonner	8461.50	736.16
731.78	Machines à raboter pour le travail des métaux	8461.10	736.17
731.79	Machines-outils travaillant par enlèvement de métal, de carbures métalliques frittés ou de cermets, n.d.a.	8461.90	ex 736.19
733	MACHINES-OUTILS POUR LE TRAVAIL DES METAUX, DES CARBURES METALLIQUES FRITES OU DES CERMENTS, TRAVAILLANT SANS ENLEVEMENT DE MATIERE		
733.1	Machines (y compris les presses) à forger ou à estamper, moutons, marteaux-pilons et martinets pour le travail des métaux; machines (y compris les presses) à rouler, cintrer, plier, planer, cisailier, poinçonner ou gruger les métaux; presses pour le travail des métaux ou des carbures métalliques, n.d.a.	84.62	736.2
733.11	Machines (y compris les presses) à forger ou à estamper, moutons, marteaux-pilons et martinets	8462.10	736.21
733.13	Machines (y compris les presses) à rouler, cintrer, plier ou planer à commande numérique	8462.21	ex 736.22
733.13	Machines (y compris les presses) à rouler, cintrer, plier ou planer, autres qu'à commande numérique	8462.29	ex 736.22
733.14	Machines (y compris les presses), à cisailier à commande numérique, à l'exclusion des machines combinées à poinçonner et à cisailier	8462.31	ex 736.23, ex 736.28
733.15	Machines (y compris les presses) à cisailier, autres qu'à commande numérique, à l'exclusion des machines combinées à poinçonner et à cisailier	8462.39	ex 736.23, ex 736.28
733.16	Machines (y compris les presses) à poinçonner ou à gruger, à commande numérique, y compris les machines combinées à poinçonner et à cisailier	8462.41	ex 736.23
733.17	Machines (y compris les presses) à poinçonner ou à gruger, n.d.a, y compris les machines combinées à poinçonner et à cisailier	8462.49	ex 736.23
733.18	Presses pour le travail des métaux ou des carbures métalliques, n.d.a.	8462.91, 8462.99	ex 736.28, ex 728.45, ex 736.7
733.9	Autres machines-outils pour le travail des métaux, des carbures métalliques frittés ou des cermets, travaillant sans enlèvement de matière	84.63	ex 736.7
733.91	Bancs à étirer les barres, tubes, profilés, fils ou similaires	8463.10	
733.93	Machines pour exécuter un filetage extérieur ou intérieur par roulage ou laminage	8463.20	
733.95	Machines pour le travail des métaux sous forme de fil	8463.30	
733.99	Machines-outils pour le travail des métaux, des carbures métalliques frittés ou des cermets, travaillant sans enlèvement de matière, n.d.a.	8463.90	
735	PARTIES, PIECES DETACHEES ET ACCESSOIRES, N.D.A., RECONNAISSABLES COMME ETANT EXCLUSIVEMENT OU PRINCIPALEMENT DESTINES AUX MACHINES DES GROUPES 731 ET 733 (Y COMPRIS LES PORTE-PIECES ET PORTE-OUTILS, LES FILIERES A DECLENCHEMENT AUTOMATIQUE, LES DISPOSITIFS DIVISEURS ET AUTRES DISPOSITIFS SPECIAUX SE MONTANT SUR MACHINES-OUTILS; PORTE-OUTILS POUR OUTILS OU OUTILLAGE A MAIN, DE TOUTS TYPES)		

735.1	Porte-pièces, filières à déclenchement automatique et dispositifs diviseurs se montant sur machines-outils; porte-outils		736.8
735.11	Porte-outils et filières à déclenchement automatique	8466.10	
735.13	Porte-pièces	8466.20	
735.15	Dispositifs diviseurs et autres dispositifs spéciaux se montant sur machines-outils	8466.30	
735.9	Parties, pièces détachées et accessoires, n.d.a., reconnaissables comme étant exclusivement ou principalement destinés aux machines-outils des groupes 731 et 733		736.9, ex 728.49, ex 778.86
735.91	Destinés aux machines du groupe 731	8466.93	ex 736.9, ex 728.49, ex 778.86
735.95	Destinés aux machines du groupe 733	8466.94	ex 736.9, ex 728.49
737	MACHINES ET APPAREILS POUR LE TRAVAIL DES METAUX (AUTRES QUE LES MACHINES-OUTILS) ET LEURS PARTIES ET PIECES DETACHEES, N.D.A.		ex 728, 737
737.1	Convertisseurs, poches de coulée, lingotières et machines à couler (mouler) pour métallurgie, aciérie ou fonderie, et leurs parties et pièces détachées, n.d.a.	84.54	737.1
737.11	Convertisseurs, lingotières et poches de coulée	8454.10, 8454.20	ex 737.11
737.12	Machines à couler (mouler)	8454.30	ex 734.11
737.19	Parties et pièces détachées	8454.90	737.19
737.2	Laminoirs à métaux et leurs cylindres et leurs parties et pièces détachées	84.55	737.2
737.21	Laminoirs à métaux	8455.10 à 8455.22	737.21
737.29	Cylindres et autres parties et pièces détachées de laminoirs à métaux	8455.30, 8455.90	737.29
737.3	Machines et appareils pour le brasage ou le soudage (même pouvant couper) électriques (y compris ceux aux gaz chauffés électriquement), ou opérant par laser ou autres faisceaux de lumière ou de photons, par ultra-sons, par faisceaux d'électrons, par impulsions magnétiques ou au jet de plasma; machines et appareils électriques pour la projection à chaud de métaux ou de carbures métalliques frittés, et leurs parties et pièces détachées, n.d.a.	85.15	737.32, ex 728.48 ex 728.49
737.31	Pers et pistolets à braser	8515.11	ex 737.32
737.32	Autres machines et appareils pour le brasage ou le soudage	8515.19	ex 737.32
737.33	Machines et appareils pour le soudage des métaux par résistance, entièrement ou partiellement automatiques	8515.21	ex 737.32
737.34	Autres machines et appareils pour le soudage des métaux par résistance	8515.29	ex 737.32
737.35	Machines et appareils pour le soudage des métaux à l'arc ou au jet de plasma, entièrement ou partiellement automatiques	8515.31	ex 737.32
737.36	Autres machines et appareils pour le soudage des métaux à l'arc	8515.39	ex 737.32
737.37	Autres machines et appareils	8515.80	ex 728.48, ex 728.45, ex 728.48, ex 737.32, ex 745.27
737.39	Parties et pièces détachées des machines et appareils du sous-groupe 737.3	8515.90	ex 728.49, ex 737.22, ex 745.27
737.4	Machines et appareils pour le brasage ou le soudage, même pouvant couper (autres que ceux de la position 737.33); machines et appareils aux gaz pour la trempe superficielle, et leurs parties et pièces détachées, n.d.a.	84.68	737.31, ex 728.45, ex 728.49
737.41	Chalumeaux guidés à la main	8468.10	ex 737.31
737.42	Autres machines et appareils aux gaz	8468.20	ex 737.31
737.43	Autres machines et appareils	8468.80	ex 728.45
737.49	Parties et pièces détachées des machines et appareils du sous-groupe 737.4	8468.90	ex 728.49, ex 737.31

DIVISION 74. MACHINES ET APPAREILS INDUSTRIELS D'APPLICATION
GENERALE, N.D.A., ET PARTIES ET PIECES DETACHEES,
N.D.A., DE MACHINES, D'APPAREILS ET D'ENGINES

741	MACHINES ET APPAREILS DE CHAUFFAGE ET DE REFRIGERATION ET LEURS PARTIES ET PIECES DETACHEES, N.D.A.		
741.2	Brûleurs pour l'alimentation des foyers, à combustibles liquides, à combustibles solides pulvérisés ou à gaz; foyers automatiques, y compris leurs avant-foyers, leurs grilles mécaniques, leurs dispositifs mécaniques pour l'évacuation des cendres et dispositifs similaires et leurs parties et pièces détachées, n.d.a.	84.16	741.2
741.21	Brûleurs à combustibles liquides	8416.10	
741.23	Autres brûleurs (y compris les brûleurs mixtes)	8416.20	
741.25	Foyers automatiques, y compris leurs avant-foyers, leurs grilles mécaniques, leurs dispositifs mécaniques pour l'évacuation des cendres et dispositifs similaires	8416.30	
741.28	Parties et pièces détachées des brûleurs et autres articles du sous-groupe 741.2	8416.90	
741.3	Fours industriels ou de laboratoires et leurs parties et pièces détachées		741.3
741.31	Fours à résistance (à chauffage indirect)	8514.10	ex 741.31
741.32	Fours fonctionnant par induction ou par pertes diélectriques	8514.20	ex 741.31
741.33	Autres fours	8514.30	ex 741.31
741.34	Autres appareils pour le traitement thermique des matières par induction ou par pertes diélectriques	8514.40	ex 741.31
741.35	Parties et pièces détachées des appareils des positions 741.31 à 741.34	8514.90	ex 741.31
741.36	Fours pour le grillage, la fusion ou autres traitements thermiques des minerais ou des métaux	8417.10	ex 741.32
741.37	Fours de boulangerie, de pâtisserie ou de biscuiterie	8417.20	ex 741.32
741.38	Autres fours (y compris les incinérateurs)	8417.80	ex 741.32
741.39	Parties et pièces détachées des fours des positions 741.36 à 741.38	8417.90	ex 741.32
741.4	Réfrigérateurs, congélateurs-conservateurs et autres matériel, machines et appareils pour la production du froid (à équipement électrique ou autre) autres que les réfrigérateurs et congélateurs-conservateurs de type ménager; parties et pièces détachées de réfrigérateurs, de congélateurs-conservateurs et autres matériel, machines et appareils pour la production du froid		741.4
741.43	Coffres, armoires, vitrines, comptoirs et meubles similaires pour la production du froid	8418.50	ex 741.41
741.45	Autres matériel, machines et appareils pour la production du froid; pompes à chaleur	8418.61, 8418.69	ex 741.41
741.49	Parties et pièces détachées de réfrigérateurs, congélateurs-conservateurs et autres matériels, machines et appareils pour la production du froid (à équipement électrique ou autre)	8418.91, 8418.99	741.49
741.5	Machines et appareils pour le conditionnement de l'air comprenant un ventilateur à moteur et des dispositifs propres à modifier la température et l'humidité, et leurs parties et pièces détachées	84.15	741.5
741.51	Du type mural ou pour fenêtres, formant un seul corps	8415.10	
741.55	Autres machines et appareils pour le conditionnement de l'air	8415.81 à 8415.83	
741.59	Parties et pièces détachées des machines et appareils du sous-groupe 741.5	8415.90	
741.7	Générateurs de gaz, appareils de distillation ou de rectification, échangeurs de chaleur et appareils et dispositifs pour la liquéfaction de l'air ou des gaz		
741.71	Générateurs de gaz à l'air ou de gaz à l'eau, avec ou sans leurs épurateurs; générateurs d'acétylène et générateurs similaires de gaz, par procédé à l'eau, avec ou sans leurs épurateurs	8405.10	ex 741.1
741.72	Parties et pièces détachées des générateurs de la position 741.71	8405.90	ex 741.1
741.73	Appareils de distillation ou de rectification	8419.40	ex 741.6

741.74	Echangeurs de chaleur	8419.50	ex 741.6
741.75	Appareils et dispositifs pour la liquéfaction de l'air ou des gaz	8419.60	ex 741.6
741.8	Autres appareils et dispositifs, même chauffés électriquement, pour le traitement de matières par des opérations impliquant un changement de température, autres que les appareils domestiques; chauffe-eau non électriques, à chauffage instantané ou à accumulation		
741.81	Chauffe-eau non électriques, à chauffage instantané	8419.11	ex 697.35, ex 741.6
741.82	Autres chauffe-eau non électriques, à chauffage instantané ou à accumulation	8419.19	ex 697.35, ex 741.6
741.83	Stérilisateurs médico-chirurgicaux ou de laboratoire	8419.20	ex 741.6
741.84	Séchoirs pour produits agricoles	8419.31	ex 741.6
741.85	Séchoirs pour le bois, les pâtes à papier, papiers ou cartons	8419.32	ex 741.6
741.86	Séchoirs n.d.a.	8419.39	ex 741.6
741.87	Appareils et dispositifs pour la préparation de boissons chaudes ou la cuisson ou le chauffage des aliments	8419.81	ex 741.6
741.89	Autres appareils et dispositifs	8419.89	ex 741.6
741.9	Parties et pièces détachées, n.d.a. des appareils et dispositifs des sous-groupes 741.7 et 741.8	8419.90	ex 697.35, ex 741.6
742	POMPES POUR LIQUIDES, MEME COMPORTANT UN DISPOSITIF MESUREUR; ELEVATEURS A LIQUIDES; PARTIES ET PIECES DETACHEES DE CES POMPES ET ELEVATEURS	84.13	742
742.1	Pompes comportant un dispositif mesureur ou conçues pour comporter un tel dispositif		
742.11	Pompes pour la distribution de carburants ou de lubrifiants, des types utilisés dans les stations-service ou les garages, comportant un dispositif mesureur ou conçues pour comporter un tel dispositif	8413.11	742.81
742.19	Autres pompes comportant un dispositif mesureur ou conçues pour comporter un tel dispositif	8413.19	ex 742.88
742.2	Pompes à carburants, à huile ou à liquide de refroidissement pour moteurs à explosion ou à combustion interne, à pistons	8413.30	ex 742.1, ex 742.2, ex 742.3, ex 742.88
742.3	Pompes à béton	8413.40	ex 742.1
742.4	Pompes volumétriques alternatives, n.d.a.	8413.50	ex 742.1
742.5	Pompes volumétriques rotatives, n.d.a.	8413.60	ex 742.3
742.6	Pompes centrifuges, n.d.a.	8413.70	ex 742.2
742.7	Pompes pour liquides, n.d.a. et élévateurs à liquides		
742.71	Pompes pour liquides, n.d.a.	8413.20, 8413.81	ex 742.1, ex 742.88
742.75	Élévateurs à liquides	8413.82	ex 742.88
742.9	Parties et pièces détachées des pompes et élévateurs à liquides du groupe 742		742.9
742.91	Des pompes	8413.91	
742.95	Des élévateurs à liquides	8413.92	
743	POMPES (AUTRES QUE LES POMPES POUR LIQUIDES), COMPRESSEURS D'AIR OU D'AUTRES GAZ ET VENTILATEURS; HOTTES ASPIRANTES A EXTRACTION OU A RECYCLAGE, A VENTILATEUR INCORPORE, MEME FILTRANTES; CENTRIFUGEUSES; APPAREILS POUR LA FILTRATION OU L'EPURATION ET LEURS PARTIES ET PIECES DETACHEES		743, 775.72, ex 775.79
743.1	Pompes à air ou à vide, compresseurs d'air ou d'autres gaz, hottes aspirantes à extraction ou à recyclage (autres que les hottes à usage domestique) à ventilateur incorporé		
743.11	Pompes à vide	8414.10	ex 743.1
743.13	Pompes à air, à main ou à pied	8414.20	ex 743.1
743.15	Compresseurs des types utilisés dans les équipements frigorifiques	8414.30	ex 743.1

Rev.3		SH OU NCCD	CTCI Rev.2
743.17	Compresseurs d'air montés sur châssis à roues et remorquables	8414.40	ex 743.1
743.19	Autres	8414.80	ex 743.1, ex 743.3, ex 743.4, ex 743.6
743.4	Ventilateurs et hottes à ventilateur incorporé, à usage domestique		
743.41	Ventilateurs de table, de sol, muraux, plafonniers, de toiture ou de fenêtres à moteur électrique incorporé d'une puissance n'excédant pas 125 W	8414.51	ex 743.4, ex 775.72
743.43	Autres ventilateurs	8414.59	ex 743.4, ex 775.72
743.45	Hottes dont le plus grand côté horizontal n'excède pas 120 cm	8414.60	ex 775.72, ex 743.4
743.5	Centrifugeuses (y compris lesessoreuses centrifuges), n.d.a.		ex 743.5
743.51	Ecremeuses	8421.11	
743.55	Essoreuses à linge	8421.12	
743.59	Autres centrifugeuses	8421.19	
743.6	Appareils pour la filtration ou l'épuration des liquides ou des gaz		ex 743.6
743.61	Pour la filtration ou l'épuration des eaux	8421.21	
743.62	Pour la filtration ou l'épuration des boissons autres que l'eau	8421.22	
743.63	Pour la filtration des huiles minérales dans les moteurs à explosion ou à combustion interne	8421.23	
743.64	Filtres d'entrée d'air pour moteurs à explosion ou à combustion interne	8421.31	
743.67	Appareils pour la filtration ou l'épuration des liquides, n.d.a.	8421.29	
743.69	Appareils pour la filtration ou l'épuration des gaz, n.d.a.	8421.39	
743.8	Parties et pièces détachées des pompes, compresseurs, ventilateurs et hottes des sous-groupes 743.1 et 743.4	8414.90	743.2, ex 743.3, ex 743.4, ex 743.9, ex 775.79
743.9	Parties et pièces détachées des machines et appareils des sous-groupes 743.5 et 743.6		743.9
743.91	Des centrifugeuses (y compris lesessoreuses centrifuges)	8421.91	
743.95	Des appareils pour la filtration ou l'épuration	8421.99	
744	EQUIPEMENT MECANIQUE DE MANUTENTION ET PARTIES ET PIECES DETACHEES, N.D.A.		723.9, 744
744.1	Chariots de manutention des types utilisés dans les usines, les entrepôts, les ports, les aéroports, pour le transport sur de courtes distances ou la manutention des marchandises; chariots-tracteurs du type utilisé dans les gares; parties et pièces détachées, n.d.a., de ces véhicules		
744.11	Chariots autopropulsés à moteur électrique, munis d'un dispositif de levage	8427.10	ex 744.11
744.12	Autres chariots autopropulsés munis d'un dispositif de levage	8427.20	ex 744.11
744.13	Autres chariots de manutention munis d'un dispositif de levage	8427.90	ex 744.28, ex 786.81
744.14	Chariots de manutention électriques, autopropulsés, non munis d'un dispositif de levage	8709.11	ex 744.11
744.15	Autres chariots de manutention, autopropulsés, non munis d'un dispositif de levage; chariots-tracteurs du type utilisé dans les gares	8709.19	ex 744.11
744.19	Parties et pièces détachées des chariots de manutention et chariots-tracteurs des positions 744.14 et 744.15	8709.90	ex 744.19
744.2	Palans, treuils et cabestans		744.21
744.21	Palans	8425.11, 8425.19	

744.23	Treuil assurant la remontée et la descente des cages ou skips dans les puits de mines; treuil spécialement conçu pour mines au fond	8425.20	
744.25	Autres treuils; cabestans	8425.31, 8425.39	
744.3	Bigues; grues et blondins; ponts roulants, portiques de déchargement ou de manutention, ponts-grues, chariots-cavaliers et chariots-grues	84.26	
744.31	Ponts roulants et poutres roulantes sur supports fixes	8426.11	ex 744.22
744.32	Portiques mobiles sur pneumatiques et chariots-cavaliers	8426.12	ex 744.11, ex 744.22
744.33	Autres ponts roulants, poutres roulantes, portiques, ponts-grues et portiques mobiles	8426.19	ex 744.22
744.34	Grues à tour	8426.20	ex 744.22
744.35	Grues sur portiques	8426.30	ex 744.22
744.37	Autres machines et appareils, autopropulsés	8426.41, 8426.49	ex 744.11, ex 744.28
744.39	Autres machines et appareils, non autopropulsés	8426.91, 8426.99	ex 744.22, ex 744.28
744.4	Crics et vérins pour véhicules		ex 744.28
744.41	Elévateurs fixes de voitures pour garages	8425.41	
744.43	Autres crics et vérins hydrauliques	8425.42	
744.49	Autres	8425.49	
744.7	Appareils élévateurs, transporteurs ou convoyeurs, à action continue, pour marchandises		744.23, ex 744.28
744.71	Appareils élévateurs ou transporteurs, pneumatiques	8428.20	744.23
744.72	Autres appareils élévateurs, transporteurs ou convoyeurs à action continue, spécialement conçus pour mines au fond ou pour autres travaux souterrains	8428.31	ex 744.28
744.73	Autres appareils élévateurs, transporteurs ou convoyeurs à action continue, à benne	8428.32	ex 744.28
744.74	Autres appareils élévateurs, transporteurs ou convoyeurs à action continue, à bande ou à courroie	8428.33	ex 744.28
744.79	Appareils élévateurs, transporteurs ou convoyeurs, à action continue, pour marchandises, n.d.a.	8428.39	ex 744.28
744.8	Machines et appareils de levage, de chargement, de déchargement ou de manutention, n.d.a.		
744.81	Ascenseurs et monte-charge	8428.10	744.24
744.85	Escaliers mécaniques et trottoirs roulants	8428.40	744.25
744.89	Autres machines et appareils de levage, de chargement, de déchargement ou de manutention	8428.50 à 8428.90	ex 744.28
744.9	Parties et pièces détachées reconnaissables comme étant exclusivement ou principalement destinées aux machines et appareils des rubriques 744.11, 744.12, 744.13, 744.2, 744.4, 744.7 et 744.8		
744.91	Destinées aux machines et appareils des sous-groupes 744.2 et 744.4	8431.10	ex 744.9
744.92	Destinées aux machines et appareils des positions 744.11, 744.12 et 744.13	8431.20	ex 744.19, ex 744.9, ex 786.89
744.93	Destinées aux ascenseurs, monte-charge ou escaliers mécaniques	8431.31	ex 744.9
744.94	Destinées aux autres machines et appareils de levage, de chargement, de déchargement ou de manutention, du sous-groupe 744.8	8431.39	ex 744.9
745	MACHINES, APPAREILS ET OUTILS NON ELECTRIQUES ET LEURS PARTIES ET PIECES DETACHEES, N.D.A.		
745.1	Outils pneumatiques ou à moteur autre qu'électrique incorporé, pour emploi à la main, et leurs parties et pièces détachées, n.d.a.	84.67	745.1
745.11	Outils pneumatiques pour emploi à la main	8467.11, 8467.19	ex 745.11
745.12	Outils à moteur autre qu'électrique incorporé, pour emploi à la main	8467.81, 8467.89	ex 745.11
745.19	Parties et pièces détachées des outils du sous-groupe 745.1	8467.91 à 8467.99	745.19

745.2	Machines à laver la vaisselle (autres que celles de type ménager); machines et appareils servant à nettoyer ou à sécher les bouteilles ou autres récipients; machines et appareils à remplir, fermer, capsuler ou étiqueter les bouteilles, boîtes, sacs ou autres contenants; autres machines et appareils à emballer; machines et appareils à gazéifier les boissons; leurs parties et pièces détachées		
745.21	Machines à laver la vaisselle, de type autre que ménager	8422.19	ex 745.22
745.23	Machines et appareils servant à nettoyer ou à sécher les bouteilles ou autres récipients	8422.20	ex 745.22
745.27	Autres machines et appareils à emballer	8422.30, 8422.40	ex 745.22
745.29	Parties et pièces détachées des machines et appareils des sous-groupes 745.2 et 775.3	8422.90	745.23
745.3	Appareils et instruments de pesage (à l'exclusion des balances sensibles à un poids de 5 cg ou moins), y compris les bascules et balances à vérifier les pièces usinées; poids pour toutes balances; parties et pièces détachées	84.23	
745.31	Appareils et instruments de pesage (à l'exclusion des balances sensibles à un poids de 5 cg ou moins, des pèse-personnes et des balances de ménage), y compris les bascules et balances à vérifier les pièces usinées	8423.20 à 8423.89	ex 745.25
745.32	Pèse-personnes (y compris les pèse-bébés); balances de ménage	8423.10	ex 745.25
745.39	Poids pour toutes balances; parties et pièces détachées des appareils et instruments de pesage du sous-groupe 745.3	8423.90	745.26
745.6	Appareils mécaniques, même à main, à projeter, disperser ou pulvériser des matières liquides ou en poudre; pistolets aéroglyphes et appareils similaires; machines et appareils à jet de sable, à jet de vapeur et appareils à jet similaires; leurs parties et pièces détachées	84.24	ex 745.27
745.61	Extincteurs, même chargés	8424.10	
745.62	Pistolets aéroglyphes et appareils similaires	8424.20	
745.63	Machines et appareils à jet de sable, à jet de vapeur et appareils à jet similaires	8424.30	
745.64	Appareils agricoles ou horticoles à projeter, disperser ou pulvériser des matières liquides ou en poudre	8424.81	
745.65	Autres appareils	8424.89	
745.68	Parties et pièces détachées des appareils du sous-groupe 745.6	8424.90	
745.9	Autres machines et appareils non électriques et leurs parties et pièces détachées		
745.91	Calandres et laminoirs (autres que pour les métaux ou le verre)	8420.10	ex 745.21
745.93	Cylindres et autres parties et pièces détachées des machines de la position 745.91	8420.91, 8420.99	ex 745.21
745.95	Machines automatiques de vente de produits (timbres-poste, cigarettes, denrées alimentaires, boissons, par exemple), y compris les machines pour changer la monnaie	8476.11, 8476.19	ex 745.24
745.97	Parties et pièces détachées des machines de la position 745.95	8476.90	ex 745.24
746	ROULEMENTS A BILLES, A GALETS, A ROULEAUX OU A AIGUILLES	84.82	749.1
746.1	Roulements à billes	8482.10	
746.2	Roulements à rouleaux coniques (y compris les assemblages de cônes et rouleaux coniques)	8482.20	
746.3	Roulements à rouleaux en forme de tonneau	8482.30	
746.4	Roulements à aiguilles	8482.40	
746.5	Roulements à rouleaux cylindriques	8482.50	
746.8	Autres (y compris les roulements combinés)	8482.80	
746.9	Parties et pièces détachées de roulements		
746.91	Billes, galets, rouleaux et aiguilles	8482.91	
746.99	Autres parties et pièces détachées de roulements	8482.99	

Rev.3		SH OU NCCD	CTCI Rev.2
747	ARTICLES DE ROBINETTERIE ET ORGANES SIMILAIRES POUR TUYAUTERIES, CHAUDIERES, RESERVOIRS, CUBES OU CONTENANTS SIMILAIRES (Y COMPRIS LES DETENDEURS ET LES VANNES THERMOSTATIQUES)	84.81	749.2
747.1	Détendeurs	8481.10	
747.2	Valves pour transmissions oléohydrauliques ou pneumatiques	8481.20	
747.3	Clapets et soupapes de retenue	8481.30	
747.4	Soupapes de trop-plein ou de sûreté	8481.40	
747.8	Articles de robinetterie et organes similaires, n.d.a.	8481.80	
747.9	Parties et pièces détachées des articles du groupe 747	8481.90	
748	ARBRES DE TRANSMISSION (Y COMPRIS LES ARBRES A CAMES ET LES VILBREQUINS) ET MANIVELLES; PALIERS ET COUSSINETS; ENGRENAGES ET ROUES DE FRICTION; BROCHES FILETEES A BILLES ("VIS A BILLES"); REDUCTEURS, MULTIPLICATEURS ET VARIATEURS DE VITESSE (Y COMPRIS LES CONVERTISSEURS DE COUPLE); VOLANTS ET POULIES (Y COMPRIS LES POULIES A MOUFLES); EMBRAYAGES ET ORGANES D'ACCOUPEMENT (Y COMPRIS LES JOINTS D'ARTICULATION), ET LEURS PARTIES ET PIECES DETACHEES		749.3, ex 699.2
748.1	Arbres de transmission (y compris les arbres à cames et les vilbrequins) et manivelles	8483.10	ex 749.3
748.2	Paliers et coussinets		
748.21	Paliers à roulements incorporés	8483.20	ex 749.3
748.22	Paliers, autres qu'à roulements incorporés; coussinets	8483.30	ex 749.3
748.3	Chaînes à maillons articulés et leurs parties en fonte, fer ou acier		ex 699.2
748.31	Chaînes à rouleaux	7315.11	
748.32	Autres chaînes à maillons articulés	7315.12	
748.39	Parties et pièces détachées de chaînes à maillons articulés	7315.19	
748.4	Engrenages et roues de friction (à l'exclusion des roues simples et autres organes élémentaires de transmission); broches filetées à billes ("vis à billes"); réducteurs, multiplicateurs et variateurs de vitesse (y compris les convertisseurs de couple)	8483.40	ex 749.3
748.5	Volants et poulies (y compris les poulies à mofles)	8483.50	ex 749.3
748.6	Embrayages et organes d'accouplement (y compris les joints d'articulation)	8483.60	ex 749.3
748.9	Parties, n.d.a. des articles du groupe 748	8483.90	ex 749.3
749	PARTIES, PIECES DETACHEES ET ACCESSOIRES, NON ELECTRIQUES, DE MACHINES, D'APPAREILS ET D'ENGINES MECANIQUES, N.D.A.		
749.1	Châssis de fonderie; plaques de fond pour moules; modèles pour moules; moules pour les métaux (autres que les lingotières), les carbures métalliques, le verre, les matières minérales, le caoutchouc ou les matières plastiques	84.80	749.91, ex 635.99, ex 679.3, ex 679.41, ex 679.42, ex 699.79, ex 699.81, ex 699.83, ex 893.99
749.11	Châssis de fonderie	8480.10	ex 749.91
749.12	Plaques de fond pour moules	8480.20	ex 749.91
749.13	Modèles pour moules	8480.30	ex 635.99, ex 679.3, ex 679.41, ex 679.42, ex 699.79, ex 699.81, ex 699.83, ex 893.99
749.14	Moules pour les métaux ou les carbures métalliques pour le moulage par injection ou par compression	8480.41	ex 749.91
749.15	Autres moules pour les métaux ou les carbures métalliques	8480.49	ex 749.91
749.16	Moules pour le verre	8480.50	ex 749.91
749.17	Moules pour les matières minérales	8480.60	ex 749.91
749.18	Moules pour le caoutchouc ou les matières plastiques pour le moulage par injection ou par compression	8480.71	ex 749.91
749.19	Autres moules pour le caoutchouc ou les matières plastiques	8480.79	ex 749.91

749.2	Joints métalloplastiques; jeux ou assortiments de joints de composition différente présentés en pochettes, enveloppes ou emballages analogues	84.84	749.92
749.9	Parties et pièces détachées de machines ou d'appareils ne comportant pas de connexions électriques, de parties isolées électriquement, de bobinages, de contacts ni d'autres caractéristiques électriques, n.d.a.	84.85	749.99
749.91	Hélices pour bateaux et leurs pales	8485.10	
749.99	Autres parties et pièces détachées de machines ou d'appareils ne comportant pas de connexions électriques, de parties isolées électriquement, de bobinages, de contacts ni d'autres caractéristiques électriques, n.d.a.	8485.90	
DIVISION 75. MACHINES ET APPAREILS DE BUREAU OU POUR LE TRAITEMENT AUTOMATIQUE DE L'INFORMATION			
751	MACHINES ET APPAREILS DE BUREAU		751
751.1	Machines à écrire (autres que celles comportant un dispositif de calcul); machines pour le traitement des textes	84.69	ex 751.1
751.13	Machines à écrire automatiques; machines pour le traitement des textes	8469.10	ex 751.11, ex 751.18
751.15	Autres machines à écrire électriques, d'un poids n'excédant pas 12 kg (coffret non compris)	8469.21	ex 751.11, ex 751.18
751.16	Autres machines à écrire électriques	8469.29	ex 751.11, ex 751.18
751.18	Machines à écrire, non électriques, d'un poids n'excédant pas 12 kg (coffret non compris)	8469.31	ex 751.12, ex 751.18
751.19	Autres machines à écrire non électriques	8469.39	ex 751.12, ex 751.18
751.2	Machines à calculer; machines comptables, caisses enregistreuses, machines à affranchir, à établir les tickets et machines similaires, comportant un dispositif de calcul	84.70	751.2
751.21	Calculatrices électroniques pouvant fonctionner sans source d'énergie extérieure	8470.10	ex 751.21
751.22	Autres machines à calculer	8470.21 à 8470.30	ex 751.21
751.23	Machines comptables (y compris les machines pour la tenue des écritures comptables)	8470.40	751.22
751.24	Caisses enregistreuses comportant un dispositif de calcul	8470.50	751.23
751.28	Machines à affranchir, à établir les tickets et machines similaires, comportant un dispositif de calcul	8470.90	751.28
751.3	Appareils de photocopie à système optique ou par contact et appareils de thermocopie		751.82
751.31	Appareils de photocopie électrostatiques fonctionnant par reproduction directe de l'image de l'original sur la copie (procédé direct)	9009.11	
751.32	Appareils de photocopie électrostatiques fonctionnant par reproduction de l'image de l'original sur la copie au moyen d'un support intermédiaire (procédé indirect)	9009.12	
751.33	Autres appareils de photocopie, à système optique	9009.21	
751.34	Autres appareils de photocopie, par contact	9009.22	
751.35	Appareils de thermocopie	9009.30	
751.9	Autres machines et appareils de bureau (duplicateurs, machines à imprimer les adresses, distributeurs automatiques de billets de banque, machines à trier, à compter ou à encartoucher les pièces de monnaie; appareils à tailler les crayons, appareils à perforer ou à agrafer, par exemple)	84.72	ex 751.1, ex 751.8
751.91	Duplicateurs hectographiques ou à stencils	8472.10	751.81
751.92	Machines à imprimer les adresses ou à estamper les plaques d'adresses	8472.20	ex 751.88
751.93	Machines pour le triage, le pliage, la mise sous enveloppe ou sous bande du courrier, machines à ouvrir, fermer ou sceller la correspondance et machines à apposer ou à oblitérer les timbres	8472.30	ex 751.88
751.99	Machines et appareils de bureau, n.d.a.	8472.90	ex 751.18, ex 751.88

752	MACHINES AUTOMATIQUES DE TRAITEMENT DE L'INFORMATION ET LEURS UNITES; LECTEURS MAGNETIQUES OU OPTIQUES, MACHINES DE MISE D'INFORMATIONS SUR SUPPORT SOUS FORME CODEE ET MACHINES DE TRAITEMENT DE CES INFORMATIONS, N.D.A.	84.71	752
752.1	Machines automatiques de traitement de l'information, analogiques ou hybrides	8471.10	752.1
752.2	Machines automatiques de traitement de l'information, numériques, comportant, sous une même enveloppe, au moins une unité centrale de traitement et, qu'ils soient ou non combinés, un dispositif d'entrée et un dispositif de sortie	8471.20	752.2
752.3	Unités de traitement numérique, même présentées avec le reste d'un système et pouvant comporter, sous une même enveloppe, un ou deux des éléments suivants : unité de mémoire, dispositif d'entrée, dispositif de sortie	8471.91	752.3
752.6	Unités d'entrée ou de sortie, même présentées avec le reste d'un système et comportant ou non des unités de mémoire sous la même enveloppe	8471.92	ex 752.5
752.7	Unités de mémoire, même présentées avec le reste d'un système	8471.93	752.4, 752.5
752.9	Matériel de traitement de l'information, n.d.a.	8471.99	752.8, ex 752.5
759	PARTIES, PIECES DETACHEES ET ACCESSOIRES (AUTRES QUE LES COFFRETS, HOUSSES ET SIMILAIRES) RECONNAISSABLES COMME ETANT EXCLUSIVEMENT OU PRINCIPALEMENT DESTINES AUX MACHINES ET APPAREILS DES GROUPES 751 ET 752		759
759.1	Parties, pièces détachées et accessoires des appareils de photocopie et de thermocopie du sous-groupe 751.3	9009.90	759.19
759.9	Parties, pièces détachées et accessoires (autres que les coffrets, housses et similaires) reconnaissables comme étant exclusivement ou principalement destinés aux machines et appareils des rubriques 751.1, 751.2, 751.9 et 752	84.73	ex 759.1, 759.9
759.91	Destinés aux machines et appareils du sous-groupe 751.1	8473.10	759.11
759.93	Destinés aux machines et appareils du sous-groupe 751.9	8473.40	759.15
759.95	Destinés aux calculatrices électroniques du sous-groupe 751.2	8473.21	ex 759.9
759.97	Destinés aux machines et appareils du groupe 752	8473.29 8473.30	ex 759.9
DIVISION 76. APPAREILS ET EQUIPEMENT DE TELECOMMUNICATION ET POUR L'ENREGISTREMENT ET LA REPRODUCTION DU SON			
761	APPAREILS RECEPTEURS DE TELEVISION (Y COMPRIS LES MONITEURS VIDEO ET LES PROJECTEURS VIDEO), MEME COMBINES, SOUS UNE MEME ENVELOPPE, A UN APPAREIL RECEPTEUR DE RADIODIFFUSION OU A UN APPAREIL D'ENREGISTREMENT OU DE REPRODUCTION DU SON OU DES IMAGES	85.28	761, ex 763
761.1	Appareils récepteurs de télévision en couleurs (y compris les moniteurs vidéo et les projecteurs vidéo), même combinés, sous une même enveloppe, à un appareil récepteur de radiodiffusion ou à un appareil d'enregistrement ou de reproduction du son ou des images	8528.10	761.1, ex 763.81
761.2	Appareils récepteurs de télévision en noir et blanc ou en autres monochromes (y compris les moniteurs vidéo et les projecteurs vidéo), même combinés, sous une même enveloppe, à un appareil récepteur de radiodiffusion ou à un appareil d'enregistrement ou de reproduction du son ou des images	8528.20	761.2, ex 763.81
762	RECEPTEURS DE RADIODIFFUSION, MEME COMBINES, SOUS UNE MEME ENVELOPPE, A UN APPAREIL D'ENREGISTREMENT OU DE REPRODUCTION DU SON OU A UN APPAREIL D'HORLOGERIE		762
762.1	Appareils récepteurs de radiodiffusion ne pouvant fonctionner qu'avec une source d'énergie extérieure, du type utilisé dans les véhicules automobiles (y compris les appareils pouvant recevoir également la radiotéléphonie ou la radiotélégraphie)		762.1

Rev.3		SH OU NCCD	CTCI Rev.2
762.11	Combinés à un appareil d'enregistrement ou de reproduction du son	8527.21	
762.12	Non combinés à un appareil d'enregistrement ou de reproduction du son	8527.29	
762.2	Appareils récepteurs de radiodiffusion pouvant fonctionner sans source d'énergie extérieure (y compris les appareils pouvant recevoir également la radiotéléphonie ou la radiotélégraphie)		762.2
762.21	Combinés à un appareil d'enregistrement ou de reproduction du son	8527.11	
762.22	Non combinés à un appareil d'enregistrement ou de reproduction du son	8527.19	
762.8	Autres appareils récepteurs de radiodiffusion (y compris les appareils pouvant recevoir également la radiotéléphonie ou la radiotélégraphie)		762.8
762.81	Combinés à un appareil d'enregistrement ou de reproduction du son	8527.31	
762.82	Non combinés à un appareil d'enregistrement ou de reproduction du son, mais combinés à un appareil d'horlogerie	8527.32	
762.89	Non combinés à un appareil d'enregistrement ou de reproduction du son ni à un appareil d'horlogerie	8527.39	
763	APPAREILS D'ENREGISTREMENT OU DE REPRODUCTION DU SON; APPAREILS D'ENREGISTREMENT OU DE REPRODUCTION DES IMAGES ET DU SON EN TELEVISION; SUPPORTS PREPARES POUR L'ENREGISTREMENT		ex 763, ex 881
763.3	Tourne-disques et électrophones ne comportant pas de dispositif d'enregistrement du son		763.1
763.31	Electrophones commandés par l'introduction d'une pièce de monnaie ou d'un jeton	8519.10	763.11
763.33	Autres électrophones	8519.21, 8519.29	ex 763.18
763.35	Tourne-disques	8519.31, 8519.39	ex 763.18
763.8	Appareils d'enregistrement du son et autres appareils de reproduction du son; appareils d'enregistrement ou de reproduction vidéophoniques		ex 763.8, ex 881.2
763.81	Appareils d'enregistrement ou de reproduction vidéophoniques	85.21	ex 763.81
763.82	Machines à dicter	8519.40	ex 763.88
763.83	Autres appareils de reproduction du son	8519.91, 8519.99	ex 763.88, ex 881.21, ex 881.22
763.84	Appareils d'enregistrement du son, comportant ou non un dispositif de reproduction du son	85.20	ex 763.88, ex 881.21, ex 881.22
764	EQUIPEMENT DE TELECOMMUNICATION, N.D.A., ET PARTIES, PIECES DETACHEES ET ACCESSOIRES, N.D.A., DES APPAREILS ET DE L'EQUIPEMENT DE LA DIVISION 76		
764.1	Appareils électriques pour la téléphonie ou la télégraphie par fil (y compris les appareils de télécommunication par courant porteur)		764.1
764.11	Postes téléphoniques d'usagers	8517.10	
764.13	Téléscripteurs	8517.20	
764.15	Appareils de commutation pour la téléphonie ou la télégraphie	8517.30	
764.17	Autres appareils, pour la télécommunication par courant porteur	8517.40	
764.19	Autres appareils, pour la téléphonie ou la télégraphie	8517.81, 8517.82	
764.2	Microphones et leurs supports; haut-parleurs, même montés dans leurs enceintes; écouteurs, même combinés avec un microphone; amplificateurs électriques de basse fréquence; appareils électriques d'amplification du son		764.2, ex 764.91
764.21	Microphones et leurs supports	8518.10	ex 764.2
764.22	Haut-parleurs, montés dans leurs enceintes	8518.21, 8518.22	ex 764.2

764.23	Haut-parleurs, non montés dans leurs enceintes	8518.29	ex 764.2
764.24	Ecouteurs, même combinés avec un microphone	8518.30	ex 764.1, ex 778.86
764.25	Amplificateurs électriques de basse fréquence	8518.40	ex 764.2
764.26	Appareils électriques d'amplification du son	8518.50	ex 764.2
764.3	Appareils d'émission pour la radiotéléphonie, la radiotélégraphie, la radiodiffusion ou la télévision, même comportant un appareil de réception ou un appareil d'enregistrement ou de reproduction du son		ex 764.3
764.31	Appareils d'émission	8525.10	
764.35	Appareils d'émission comportant un appareil de réception	8525.20	
764.8	Equipement de télécommunication, n.d.a.		764.8, ex 894.2
764.81	Appareils récepteurs pour la radiotéléphonie ou la radiotélégraphie, n.d.a.	8527.90	764.81
764.82	Caméras de télévision	8525.30	764.82
764.83	Appareils de radiodétection et de radiosondage (radar), appareils de radionavigation et appareils de radiotélécommande	85.26	764.83, ex 894.23
764.9	Parties, pièces détachées et accessoires, n.d.a., reconnaissables comme étant exclusivement ou principalement destinés aux appareils de la division 76		ex 764.9
764.91	Destinés aux appareils du sous-groupe 764.1	8517.90	ex 764.91
764.92	Destinés aux appareils et à l'équipement du sous-groupe 764.2	8518.90	ex 764.91, 764.92, ex 778.86
764.93	Destinés aux appareils et à l'équipement des rubriques 761, 762, 764.3 et 764.8	85.29	ex 764.93
764.99	Destinés aux appareils du groupe 763	85.22	764.99, ex 881.29
	DIVISION 77. MACHINES ET APPAREILS ELECTRIQUES, N.D.A., ET LEURS PARTIES ET PIECES DETACHEES ELECTRIQUES (Y COMPRIS LES EQUIVALENTS NON ELECTRIQUES, N.D.A., DE MACHINES ET APPAREILS ELECTRIQUES A USAGE DOMESTIQUE)		
771	MACHINES ET APPAREILS POUR LA PRODUCTION ET LA TRANSFORMATION DE L'ELECTRICITE (AUTRES QUE LES MACHINES ROTATIVES ELECTRIQUES DU GROUPE 716), ET LEURS PARTIES ET PIECES DETACHEES		771, ex 894
771.1	Transformateurs électriques		771.1
771.11	Transformateurs à diélectrique liquide	8504.21 à 8504.23	771.11
771.19	Autres transformateurs électriques	8504.31 à 8504.34	ex 771.18, ex 894.23
771.2	Autres machines et appareils pour la production et la transformation de l'électricité; parties et pièces détachées, n.d.a., des machines et appareils pour la production et la transformation de l'électricité du groupe 771		771.2
771.21	Convertisseurs statiques (redresseurs, par exemple)	8504.40	771.21
771.23	Ballasts pour lampes ou tubes à décharge	8504.10	ex 771.22, ex 771.18
771.25	Autres bobines de réactance et selfs	8504.50	ex 771.22
771.29	Parties et pièces détachées, n.d.a., des machines et appareils pour la production et la transformation de l'électricité du groupe 771	8504.90	771.29, ex 894.23
772	APPAREILLAGE POUR LA COUPURE, LE SECTIONNEMENT, LA PROTECTION, LE BRANCHEMENT, LE RACCORDEMENT OU LA CONNEXION DES CIRCUITS ELECTRIQUES (INTERRUPTEURS, COMMUTATEURS, COUPE-CIRCUITS, PARAFONDRES, LIMITEURS DE TENSION, ETALEURS D'ONDES, PRISES DE COURANT, BOITES DE JONCTION, PAR EXEMPLE); RESISTANCES ELECTRIQUES NON CHAUFFANTES (Y COMPRIS LES RHEOSTATS ET LES POTENTIOMETRES); CIRCUITS IMPRIMES; TABLEAUX, PANNEAUX, CONSOLES, PUPITRES, ARMOIRES (Y COMPRIS LES ARMOIRES DE COMMANDE NUMERIQUE) ET AUTRES SUPPORTS COMPORTANT PLUSIEURS APPAREILS POUR LA COUPURE, LE SECTIONNEMENT, LA PROTECTION, LE BRANCHEMENT, LE RACCORDEMENT OU LA CONNEXION DES CIRCUITS ELECTRIQUES, POUR LA COMMANDE OU LA DISTRIBUTION ELECTRIQUE (A L'EXCLUSION DES APPAREILS DE COMMUTATION DU SOUS-GROUPE 764.1)		772

		SH OU NCCD	CTCI Rev.2
772.2	Circuits imprimés	8534.00	772.2
772.3	Résistances électriques non chauffantes (y compris les rhéostats et les potentiomètres), et leurs parties et pièces détachées	85.33	772.3
772.31	Résistances fixes au carbone, agglomérées ou à couche	8533.10	
772.32	Autres résistances fixes	8533.21,	
		8533.29	
772.33	Résistances variables bobinées (y compris les rhéostats et les potentiomètres)	8533.31,	
		8533.39	
772.35	Autres résistances variables (y compris les rhéostats et les potentiomètres)	8533.40	
772.38	Parties et pièces détachées des résistances électriques du sous-groupe 772.3	8533.90	
772.4	Appareillage pour la coupure, le sectionnement, la protection, le branchement, le raccordement ou la connexion des circuits électriques (interrupteurs, commutateurs, coupe-circuits, parafoudres, limiteurs de tension, étaleurs d'ondes, prises de courant, boîtes de jonction, par exemple), pour une tension excédant 1 000 volts	85.35	ex 772.1
772.41	Fusibles et coupe-circuits à fusibles	8535.10	
772.42	Disjoncteurs pour une tension inférieure à 72,5 kV	8535.21	
772.43	Autres disjoncteurs	8535.29	
772.44	Sectionneurs et interrupteurs	8535.30	
772.45	Parafoudres, limiteurs de tension et étaleurs d'ondes	8535.40	
772.49	Autres appareillages pour la coupure, le sectionnement, la protection, le branchement, le raccordement ou la connexion des circuits électriques, pour une tension excédant 1 000 volts	8535.90	
772.5	Appareillage pour la coupure, le sectionnement, la protection, le branchement, le raccordement ou la connexion des circuits électriques (interrupteurs, commutateurs, relais, coupe-circuits, étaleurs d'ondes, fiches et prises de courant, douilles pour lampes, boîtes de jonction, par exemple), pour une tension n'excédant pas 1 000 volts	85.36	ex 772.1
772.51	Fusibles et coupe-circuits à fusibles	8536.10	
772.52	Disjoncteurs	8536.20	
772.53	Autres appareils pour la protection des circuits électriques	8536.30	
772.54	Relais	8536.41,	
		8536.49	
772.55	Autres interrupteurs, sectionneurs et commutateurs	8536.50	
772.57	Douilles pour lampes	8536.61	
772.58	Fiches et prises de courant	8536.69	
772.59	Autres appareillages pour la coupure, le sectionnement, la protection, le branchement, le raccordement ou la connexion des circuits électriques, pour une tension n'excédant pas 1 000 volts	8536.90	
772.6	Tableaux, panneaux, consoles, pupitres, armoires (y compris les armoires de commande numérique) et autres supports comportant plusieurs appareils des sous-groupes 772.4 ou 772.5, pour la commande et la distribution électrique (y compris ceux incorporant des instruments ou appareils des groupes 774, 881 et 884 ou de la division 87, mais à l'exclusion des appareils de commutation du sous-groupe 764.1)	85.37	ex 772.1
772.61	Pour une tension n'excédant pas 1 000 V	8537.10	
772.62	Pour une tension excédant 1 000 V	8537.20	
772.8	Parties et pièces détachées reconnaissables comme étant exclusivement ou principalement destinées aux appareils des sous-groupes 772.4, 772.5 et 772.6	85.38	ex 772.1
772.81	Tableaux, panneaux, consoles, pupitres, armoires et autres supports pour les appareils du sous-groupe 772.6, dépourvus de leurs appareils	8538.10	
772.82	Autres parties et pièces détachées	8538.90	

773	EQUIPEMENT POUR LA DISTRIBUTION D'ELECTRICITE, N.D.A.		773, ex 664.2
773.1	Fils, câbles (y compris les câbles coaxiaux) et autres conducteurs isolés pour l'électricité (même laqués ou oxydés anodiquement), munis ou non de pièces de connexion; câbles de fibres optiques, constitués de fibres optiques gainées individuellement, même comportant des conducteurs électriques ou munis de pièces de connexion	85.44	773.1, ex 664.2
773.11	Fils pour bobinages	8544.11, 8544.19	ex 773.1
773.12	Câbles coaxiaux et autres conducteurs coaxiaux	8544.20	ex 773.1
773.13	Jeux de fils pour bougies d'allumage et autres jeux de fils des types utilisés dans les moyens de transport	8544.30	ex 773.1
773.14	Autres conducteurs, pour une tension n'excédant pas 80 volts	8544.41, 8544.49	ex 773.1
773.15	Autres conducteurs, pour une tension excédant 80 V mais n'excédant pas 1 000 V	8544.51, 8544.59	ex 773.1
773.17	Autres conducteurs, pour une tension excédant 1 000 V	8544.60	ex 773.1
773.18	Câbles de fibres optiques	8544.70	ex 664.2, ex 884.11
773.2	Equipement pour l'isolation électrique		773.2
773.22	Isolateurs en verre	8546.10	773.22
773.23	En céramique	8546.20	773.23
773.24	En autres matières	8546.90	773.24
773.26	Pièces isolantes, entièrement en céramique ou comportant de simples pièces métalliques d'assemblage (douilles à pas de vis, par exemple) noyées dans la masse, pour machines, appareils ou installations électriques (à l'exclusion des isolateurs de la position 773.23)	8547.10	773.26
773.28	Pièces isolantes, entièrement en matières plastiques ou comportant de simples pièces métalliques d'assemblage (douilles à pas de vis, par exemple) noyées dans la masse, pour machines, appareils ou installations électriques (à l'exclusion des isolateurs de la position 773.24)	8547.20	ex 773.27
773.29	Pièces isolantes, entièrement en matières autres que céramique ou matières plastiques, ou comportant de simples pièces métalliques d'assemblage noyées dans la masse (à l'exclusion des isolateurs des positions 773.22 ou 773.24); tubes, isolateurs et leurs pièces de raccordement, en métaux communs, isolés intérieurement	8547.90	773.21, 773.25, ex 773.27
774	APPAREILS D'ELECTRODIAGNOSTIC POUR LA MEDECINE, LA CHIRURGIE, L'ART DENTAIRE OU L'ART VETERINAIRE, ET APPAREILS DE RADIOLOGIE		ex 774
774.1	Appareils d'électrodiagnostic (autres que les appareils de radiologie)		ex 774.1
774.11	Electrocardiographes	9018.11	
774.12	Autres appareils d'électrodiagnostic (y compris les appareils d'exploration fonctionnelle ou de surveillance de paramètres physiologiques)	9018.19	
774.13	Appareils à rayons ultraviolets ou infrarouges	9018.20	
774.2	Appareils à rayons X, alpha, bêta ou gamma, même à usage médical, chirurgical, dentaire ou vétérinaire (y compris les appareils de radiophotographie ou de radiothérapie); tubes à rayons X et autres dispositifs générateurs de rayons X; générateurs de tension, pupitres de commande; écrans, tables, fauteuils et supports similaires d'examen ou de traitement; leurs parties, pièces détachées et accessoires, n.d.a.	90.22	774.2
774.21	Appareils à rayons X, même à usage médical, chirurgical, dentaire ou vétérinaire (y compris les appareils de radiophotographie ou de radiothérapie)	9022.11, 9022.19	
774.22	Appareils à rayons alpha, bêta ou gamma, même à usage médical, chirurgical, dentaire ou vétérinaire (y compris les appareils de radiophotographie ou de radiothérapie)	9022.21, 9022.29	
774.23	Tubes à rayons X	9022.30	
774.29	Autres (y compris les parties, pièces détachées et accessoires)	9022.90	

775	MACHINES ET APPAREILS, ELECTRIQUES OU NON, A USAGE DOMESTIQUE, N.D.A.		
775.1	Machines à laver et séchoirs à usage domestique, électriques ou non, n.d.a.		ex 724.7, 775.1
775.11	Machines et appareils à laver le linge (y compris les machines comportant un dispositif de séchage), d'une capacité unitaire exprimée en poids de linge sec n'excédant pas 10 kg	8450.11 à 8450.19	ex 724.71, 775.11
775.12	Machines à sécher le linge, d'une capacité unitaire exprimée en poids de linge sec n'excédant pas 10 kg (à l'exclusion de celles de la position 743.55)	8451.21	775.12, ex 724.73
775.2	Réfrigérateurs et congélateurs-conservateurs de type ménager (électriques ou non)		775.2, ex 741.41
775.21	Réfrigérateurs de type ménager (électriques ou non), même munis d'un compartiment congélateur-conservateur	8418.10 à 8418.29	775.21, ex 741.41
775.22	Congélateurs-conservateurs de type ménager (électriques ou non)	8418.30, 8418.40	775.22, ex 741.41
775.3	Machines à laver la vaisselle de type ménager	8422.11	775.3
775.4	Rasoirs et tondeuses à moteur électrique incorporé et leurs parties et pièces détachées (à l'exclusion des lames et têtes de rasoir)	85.10	775.4, ex 696.0
775.41	Rasoirs	8510.10	ex 775.4
775.42	Tondeuses	8510.20	ex 775.4
775.49	Parties et pièces détachées	8510.90	ex 696.03, ex 696.05, ex 775.4
775.7	Appareils électromécaniques à moteur électrique incorporé, à usage domestique, et leurs parties et pièces détachées	85.09	ex 775.7
775.71	Aspirateurs de poussières et cirseuses à parquets, électromécaniques, à usage domestique, à moteur électrique incorporé	8509.10, 8509.20	775.71
775.72	Broyeurs et mélangeurs pour aliments; presse-fruits et presse-légumes, électromécaniques, à usage domestique	8509.40	775.73, ex 775.78
775.73	Autres appareils électromécaniques à moteur électrique incorporé, à usage domestique	8509.30, 8509.80	ex 775.78
775.79	Parties et pièces détachées des appareils électromagnétiques à usage domestique du sous-groupe 775.7	8509.90	ex 775.79
775.8	Appareils électrothermiques, n.d.a.		775.8
775.81	Chauffe-eau et thermoplongeurs électriques	8516.10	775.81
775.82	Appareils électriques pour le chauffage des locaux, du sol ou pour usages similaires	8516.21, 8516.29	775.82
775.83	Appareils électrothermiques pour la coiffure ou pour sécher les mains	8516.31 à 8516.33	775.83, ex 775.86
775.84	Pers à repasser électriques	8516.40	775.84
775.85	Couvertures chauffantes électriques	6301.10	775.85
775.86	Fours, cuisinières, réchauds, tables de cuisson, grils et rôtissoires	8516.50, 8516.60	ex 775.86
775.87	Appareils électrothermiques à usage domestique, n.d.a.	8516.71 à 8516.79	ex 775.86
775.88	Résistances chauffantes (autre qu'en charbon ou en graphite)	8516.80	775.87
775.89	Parties et pièces détachées des appareils électrothermiques du sous-groupe 775.8	8516.90	775.89
776	LAMPES, TUBES ET VALVES ELECTRONIQUES A CATHODE CHAUDE, A CATHODE FROIDE OU A PHOTOCATHODE (LAMPES, TUBES ET VALVES A VIDE, A VAPEUR OU A GAZ, TUBES REDRESSEURS A VAPEUR DE MERCURE, TUBES CATHODIQUES, TUBES ET VALVES POUR CAMERAS DE TELEVISION, PAR EXEMPLE); DIODES, TRANSISTORS ET DISPOSITIFS SIMILAIRES A SEMI-CONDUCTEUR; DISPOSITIFS PHOTOSENSIBLES A SEMI-CONDUCTEUR; DIODES EMETTRICES DE LUMIERE; CRISTAUX PIEZO-ELECTRIQUES MONTES; CIRCUITS INTEGRES ET MICRO-ASSEMBLAGES ELECTRONIQUES; ET LEURS PARTIES ET PIECES DETACHEES		776
776.1	Tubes cathodiques pour récepteurs de télévision (y compris les tubes pour moniteurs vidéo)		776.1
776.11	En couleurs	8540.11	
776.12	En noir et blanc ou en autres monochromes	8540.12	

776.2	Autres tubes et valves électroniques (y compris les tubes pour caméras de télévision)		
776.21	Tubes pour caméras de télévision; tubes convertisseurs ou intensificateurs d'images; autres tubes à photocathode	8540.20	ex 776.2
776.23	Autres tubes cathodiques	8540.30	ex 776.2
776.25	Tubes pour hyperfréquences (à l'exclusion des tubes commandés par grille)	8540.41 à 8540.49	ex 776.2
776.27	Autres valves et tubes	8540.81, 8540.89	ex 776.2
776.29	Parties et pièces détachées des tubes et valves des sous-groupes 776.1 et 776.2	8540.91, 8540.99	ex 776.89
776.3	Diodes, transistors et dispositifs similaires à semi-conducteur; dispositifs photosensibles à semi-conducteur, diodes émettrices de lumière		776.3
776.31	Diodes, non photosensibles ni émettrices de lumière	8541.10	
776.32	Transistors (à l'exclusion des phototransistors), à pouvoir de dissipation inférieur à 1 W	8541.21	
776.33	Transistors (à l'exclusion des phototransistors), à pouvoir de dissipation égal ou supérieur à 1 W	8541.29	
776.35	Thyristors, diacs et triacs (à l'exclusion des dispositifs photosensibles)	8541.30	
776.37	Dispositifs photosensibles à semi-conducteur; diodes émettrices de lumière	8541.40	
776.39	Autres dispositifs à semi-conducteur	8541.50	
776.4	Circuits intégrés et micro-assemblages électroniques		776.4
776.41	Circuits intégrés monolithiques numériques	8542.11	
776.43	Circuits intégrés monolithiques non numériques	8542.19	
776.45	Circuits intégrés hybrides	8542.20	
776.49	Autres circuits intégrés et micro-assemblages électroniques	8542.80	
776.8	Cristaux piézo-électriques, montés, et parties et pièces détachées, n.d.a., des éléments électroniques du groupe 776		
776.81	Cristaux piézo-électriques, montés	8541.60	776.81
776.88	Parties et pièces détachées des dispositifs du sous-groupe 776.3 et des cristaux piézo-électriques montés de la position 776.81	8541.90	ex 776.89
776.89	Parties et pièces détachées des articles du sous-groupe 776.4	8542.90	ex 776.89
778	MACHINES ET APPAREILS ELECTRIQUES, N.D.A.		
778.1	Batteries et accumulateurs électriques et leurs parties et pièces détachées		778.1
778.11	Piles et batteries de piles électriques	8506.11 à 8506.20	ex 778.11
778.12	Accumulateurs électriques	8507.10 à 8507.80	778.12
778.17	Parties et pièces détachées de piles et batteries de piles électriques	8506.90	ex 778.11
778.19	Parties et pièces détachées d'accumulateurs électriques	8507.90	778.19
778.2	Lampes et tubes électriques à incandescence ou à décharge (y compris les articles dits "phares et projecteurs scellés" et les lampes et tubes à rayons ultraviolets ou infrarouges); lampes à arc, et leurs parties et pièces détachées	85.39	ex 778.2, ex 778.3
778.21	Lampes et tubes à incandescence (autres que les lampes et tubes pour la production de la lumière-éclair, à rayons ultraviolets ou infrarouges et les articles dits "phares et projecteurs scellés")	8539.21 à 8539.29	ex 778.21
778.22	Lampes et tubes à décharge (autres qu'à rayons ultra-violets)	8539.31, 8539.39	778.22
778.23	Articles dits "phares et projecteurs scellés"	8539.10	ex 778.21, ex 778.32, ex 871.09
778.24	Lampes et tubes à rayons ultraviolets ou infrarouges; lampes à arc	8539.40	778.24
778.29	Parties et pièces détachées des lampes et tubes du sous-groupe 778.2	8539.90	778.29, ex 778.32

778.3	Équipement électrique, n.d.a., pour moteurs à explosion ou à combustion interne et pour véhicules, et leurs parties et pièces détachées		ex 778.3
778.31	Appareils et dispositifs électriques d'allumage ou de démarrage pour moteurs à allumage par étincelles ou par compression (magnétos, dynamos-magnétos, bobines d'allumage, bougies d'allumage ou de chauffage, démarreurs, par exemple); génératrices (dynamos, alternateurs, par exemple) et conjoncteurs-disjoncteurs utilisés avec ces moteurs	8511.10 à 8511.80	ex 778.31
778.33	Parties et pièces détachées des appareils et dispositifs de la position 778.31	8511.90	ex 778.31
778.34	Appareils électriques d'éclairage ou de signalisation (à l'exclusion des articles du sous-groupe 778.2), essuie-glaces, dégivreurs et dispositifs antibuée électriques, des types utilisés pour cycles ou automobiles	8512.10 à 8512.40	ex 778.32
778.35	Parties et pièces détachées des appareils de la position 778.34	8512.90	ex 778.32
778.4	Outils électromécaniques à moteur électrique incorporé, pour emploi à la main; leurs parties et pièces détachées	85.08	778.4
778.41	Perceuses de tous genres, y compris les perforatrices rotatives	8508.10	
778.43	Scies et tronçonneuses	8508.20	
778.45	Autres outils	8508.80	
778.48	Parties et pièces détachées des outils électromécaniques à main du sous-groupe 778.4	8508.90	
778.6	Condensateurs électriques, fixes, variables ou ajustables	85.32	778.84
778.61	Condensateurs fixes conçus pour les réseaux électriques de 50/60 Hz et capables d'absorber une puissance réactive égale ou supérieure à 0,5 kVar (condensateurs de puissance)	8532.10	
778.62	Condensateurs fixes au tantale	8532.21	
778.63	Condensateurs fixes électrolytiques à l'aluminium	8532.22	
778.64	Condensateurs fixes à diélectrique en céramique, à une seule couche	8532.23	
778.65	Condensateurs fixes à diélectrique en céramique, multicouches	8532.24	
778.66	Condensateurs fixes à diélectrique en papier ou en matière plastique	8532.25	
778.67	Autres condensateurs fixes	8532.29	
778.68	Condensateurs variables ou ajustables	8532.30	
778.69	Parties et pièces détachées des condensateurs électriques	8532.90	
778.7	Machines et appareils électriques ayant une fonction propre, n.d.a.; leurs parties et pièces détachées	85.43	ex 778.85, ex 778.86
778.71	Accélérateurs de particules	8543.10	ex 778.85
778.78	Autres machines et appareils électriques ayant une fonction propre	8543.20 à 8543.80	ex 778.86
778.79	Parties et pièces détachées des machines et appareils électriques du sous-groupe 778.7	8543.90	ex 778.85, ex 778.86
778.8	Machines et appareils électriques, n.d.a.		ex 778.8
778.81	Electro-aimants; aimants permanents et articles destinés à devenir des aimants permanents après aimantation; plateaux, mandrins et dispositifs magnétiques ou électromagnétiques similaires de fixation; accouplements, embrayages, variateurs de vitesse et freins électromagnétiques; têtes de levage électromagnétiques	85.05	778.81
778.82	Appareils électriques de signalisation (autres que pour la transmission de messages), de sécurité, de contrôle ou de commande pour voies ferrées ou similaires, voies routières ou fluviales, aires ou parcs de stationnement, installations portuaires ou aérodromes (autres que ceux de la position 791.91)	8530.10, 8530.80	ex 778.82
778.83	Parties et pièces détachées des appareils de la position 778.82	8530.90	ex 778.82
778.84	Appareils électriques de signalisation acoustique ou visuelle (sonneries, sirènes, tableaux annonciateurs, appareils avertisseurs pour la protection contre le vol ou l'incendie, par exemple), autres que ceux des positions 778.33 ou 778.82	8531.10 à 8531.80	ex 778.83
778.85	Parties et pièces détachées des appareils de la position 778.84	8531.90	ex 778.83

778.86	Electrodes en charbon, balais en charbon, charbons pour lampes ou pour piles et autres articles en charbon ou en graphite, avec ou sans métal, pour usages électriques	85.45	778.87
778.89	Parties électriques de machines ou d'appareils, n.d.a.	8548.00	778.89
DIVISION 78. VEHICULES ROUTIERS (Y COMPRIS LES VEHICULES A COUSSIN D'AIR)			
781	VOITURES DE TOURISME ET AUTRES VEHICULES AUTOMOBILES PRINCIPALEMENT CONCUS POUR LE TRANSPORT DE PERSONNES (AUTRES QUE POUR LE TRANSPORT EN COMMUN), Y COMPRIS LES VOITURES DU TYPE "BREAK" ET LES VOITURES DE COURSE	87.03	781, ex 782
781.1	Véhicules spécialement conçus pour se déplacer sur la neige; véhicules spéciaux pour le transport de personnes sur les terrains de golf et véhicules similaires	8703.10	ex 782.1
781.2	Véhicules à moteur pour le transport des personnes, n.e.s.	8703.21 à 8703.90	781.0, ex 782.1
782	VEHICULES AUTOMOBILES POUR LE TRANSPORT DE MARCHANDISES ET VEHICULES AUTOMOBILES A USAGES SPECIAUX		ex 782
782.1	Véhicules automobiles pour le transport de marchandises	87.04	ex 782.1
782.11	Tombereaux automoteurs conçus pour être utilisés en dehors des réseaux routiers	8704.10	
782.19	Véhicules automobiles pour le transport de marchandises, n.d.a.	8704.21 à 8704.90	
782.2	Véhicules automobiles à usages spéciaux, autres que ceux principalement conçus pour le transport de personnes ou de marchandises (dépanneuses, camions-grues, voitures de lutte contre l'incendie, camions bétonnières, voitures balayeuses, voitures épanduses, voitures-ateliers, voitures radiologiques, par exemple)	87.05	782.2
782.21	Camions-grues	8705.10	
782.23	Derricks automobiles pour le sondage ou le forage	8705.20	
782.25	Voitures de lutte contre l'incendie	8705.30	
782.27	Camions bétonnières	8705.40	
782.29	Autres véhicules à usages spéciaux	8705.90	
783	VEHICULES ROUTIERS, N.D.A.		783
783.1	Véhicules automobiles pour le transport en commun des personnes	87.02	783.1
783.11	A moteur à pistons à allumage par compression (diesel ou semi-diesel)	8702.10	
783.19	Autres	8702.90	
783.2	Tracteurs routiers pour semi-remorques	8701.20	783.2
784	PARTIES, PIECES DETACHEES ET ACCESSOIRES DES VEHICULES AUTOMOBILES DES GROUPES 722, 781, 782 et 783		ex 784
784.1	Châssis des véhicules automobiles des groupes 722, 781 782 et 783, équipés de leur moteur	8706.00	784.1
784.2	Carrosseries des véhicules automobiles des groupes 722, 781, 782 et 783, y compris les cabines	87.07	784.2
784.21	Des véhicules du groupe 781	8707.10	
784.25	Des véhicules des groupes 722, 782 et 783	8707.90	
784.3	Autres parties et accessoires des véhicules automobiles des groupes 722, 781, 782 et 783	87.08	ex 784.9
784.31	Pare-chocs et leurs parties	8708.10	
784.32	Autres parties et accessoires de carrosserie (y compris les cabines)	8708.21, 8708.29	
784.33	Freins et servo-freins et leurs parties et pièces détachées	8708.31, 8708.39	
784.34	Boîtes de vitesses	8708.40	
784.35	Ponts avec différentiel, même pourvus d'autres organes de transmission	8708.50	
784.36	Essieux porteurs et leurs parties	8708.60	
784.39	Autres parties, pièces détachées et accessoires	8708.70 à 8708.99	

785	MOTOCYCLES (Y COMPRIS LES CYCLOMOTEURS) ET CYCLES, AVEC OU SANS MOTEUR; FAUTEUILS ROULANTS ET AUTRES VEHICULES POUR INVALIDES		ex 785, ex 894
785.1	Motocycles (y compris les cyclomoteurs) et cycles équipés d'un moteur auxiliaire, avec ou sans side-cars; side-cars	87.11	785.1
785.11	A moteur à pistons alternatifs, d'une cylindrée n'excédant pas 50 cm ³	8711.10	
785.13	A moteur à pistons alternatifs, d'une cylindrée excédant 50 cm ³ mais n'excédant pas 250 cm ³	8711.20	
785.15	A moteur à pistons alternatifs, d'une cylindrée excédant 250 cm ³ mais n'excédant pas 500 cm ³	8711.30	
785.16	A moteur à pistons alternatifs, d'une cylindrée excédant 500 cm ³ mais n'excédant pas 800 cm ³	8711.40	
785.17	A moteur à pistons alternatifs, d'une cylindrée excédant 800 cm ³	8711.50	
785.19	Autres	8711.90	
785.2	Bicyclettes et autres cycles (y compris les triporteurs) sans moteur	8712.00	ex 785.2, ex 894.21
785.3	Fauteuils roulants et autres véhicules pour invalides, même avec moteur ou autre mécanisme de propulsion; parties et pièces détachées des articles du groupe 785		785.3, ex 894.21
785.31	Fauteuils roulants et autres véhicules pour invalides, même avec moteur ou autre mécanisme de propulsion	87.13	785.31
785.35	Parties, pièces détachées et accessoires de motocycles (y compris les cyclomoteurs)	8714.11, 8714.19	ex 785.39
785.36	Parties, pièces détachées et accessoires de fauteuils roulants et autres véhicules pour invalides	8714.20	ex 785.39
785.37	Parties, pièces détachées et accessoires d'autres véhicules du groupe 785	8714.91 à 8714.99	ex 785.39, ex 894.21
786	REMORQUES ET SEMI-REMORQUES; AUTRES VEHICULES NON AUTOMOBILES; CADRES ET CONTENEURS SPECIALEMENT CONCUS ET EQUIPES POUR LE TRANSPORT		ex 786
786.1	Remorques et semi-remorques pour l'habitation ou le camping, du type caravane	8716.10	786.11
786.2	Remorques et semi-remorques pour le transport de marchandises		786.12
786.21	Remorques et semi-remorques à chargement ou déchargement automatique à usages agricoles	8716.20	
786.22	Citernes	8716.31	
786.29	Autres remorques et semi-remorques pour le transport de marchandises	8716.39	
786.3	Cadres et conteneurs (y compris les conteneurs-citernes et les conteneurs-réservoirs) spécialement conçus et équipés pour un ou plusieurs modes de transport	8609.00	786.13
786.8	Autres véhicules non automobiles, et parties et pièces détachées, de remorques, semi-remorques et véhicules non automobiles		ex 786.8
786.83	Remorques et semi-remorques, n.d.a.	8716.40	ex 786.81
786.85	Véhicules non automobiles, n.d.a.	8716.80	ex 786.81
786.89	Parties et pièces détachées des remorques et semi-remorques des rubriques 786.1, 786.2 et 786.83 et des véhicules de la position 786.85	8716.90	ex 786.89
DIVISION 79. AUTRE MATERIEL DE TRANSPORT			
791	VEHICULES ET MATERIEL POUR CHEMINS DE FER (Y COMPRIS LES AEROTRAINS)		
791.1	Locomotives et locotracteurs à source extérieure d'électricité ou à accumulateurs électriques	86.01	791.1
791.11	A source extérieure d'électricité	8601.10	
791.15	A accumulateurs électriques	8601.20	
791.2	Autres locomotives et locotracteurs; tenders	86.02	791.2

Rev.3		SH OU NCCD	CTCI Rev.2
791.21	Locomotives diesel-électriques	8602.10	
791.29	Locomotives et locotracteurs, n.d.a.; tenders	8602.90	
791.6	Automotrices et autorails (autres que les véhicules pour l'entretien ou le service de la position 791.81)	86.03	ex 791.3
791.7	Voitures à voyageurs non autopropulsées; fourgons à bagages, voitures postales et autres voitures spéciales, pour voies ferrées ou similaires, non autopropulsées (à l'exclusion des véhicules de la position 791.81)	8605.00	ex 791.4
791.8	Wagons de service pour voies ferrées et wagons et wagnonnets pour le transport sur rail des marchandises		
791.81	Véhicules pour l'entretien ou le service des voies ferrées ou similaires, même autopropulsés (wagons-ateliers, wagons-grues, wagons équipés de bourreuses à ballast, aligneuses pour voies, voitures d'essais et draines, par exemple)	8604.00	ex 791.3, ex 791.4, 791.51
791.82	Wagons pour le transport sur rail de marchandises	86.06	791.52
791.9	Matériel fixe de voies ferrées ou similaires; appareils mécaniques (y compris électromécaniques) de signalisation, de sécurité, de contrôle ou de commande pour voies ferrées ou similaires, routières ou fluviales, aires ou parcs de stationnement, installations portuaires ou aérodromes; parties et pièces détachées, des véhicules, du matériel fixe et des appareils pour voies ferrées ou similaires du groupe 791		
791.91	Matériel fixe de voies ferrées ou similaires, appareils mécaniques (y compris électromécaniques) de signalisation, de sécurité, de contrôle ou de commande pour voies ferrées ou similaires, routières ou fluviales, aires ou parcs de stationnement, installations portuaires ou aérodromes; leurs parties et pièces détachées	8608.00	ex 778.82, ex 791.91
791.99	Parties et pièces détachées des véhicules pour voies ferrées ou similaires des rubriques 791.1 à 791.82	86.07	ex 791.99
792	AERONEFS ET MATERIEL CONNEXE; VEHICULES SPATIAUX (Y COMPRIS LES SATELLITES) ET LEURS VEHICULES LANCEURS; LEURS PARTIES ET PIECES DETACHEES		
792.1	Hélicoptères		792.1
792.11	D'un poids à vide n'excédant pas 2 000 kg	8802.11	
792.15	D'un poids à vide excédant 2 000 kg	8802.12	
792.2	Avions et autres aéronefs, entraînés par un organe moteur (à l'exclusion des hélicoptères), d'un poids à vide n'excédant pas 2 000 kg	8802.20	792.2
792.3	Avions et autres aéronefs, entraînés par un organe moteur (à l'exclusion des hélicoptères), d'un poids à vide excédant 2 000 kg mais n'excédant pas 15 000 kg	8802.30	792.3
792.4	Avions et autres aéronefs, entraînés par un organe moteur (à l'exclusion des hélicoptères), d'un poids à vide excédant 15 000 kg	8802.40	ex 792.4
792.5	Véhicules spatiaux (y compris les satellites) et leurs véhicules lanceurs	8802.50	ex 764.3, ex 792.4 ex 874.82
792.8	Aéronefs, n.d.a. (y compris les dirigeables, ballons, planeurs, etc.) et matériel connexe		
792.81	Planeurs et ailes delta	8801.10	ex 792.81
792.82	Ballons, dirigeables et autres aéronefs, non conçus pour la propulsion à moteur	8801.90	ex 792.81, 792.82
792.83	Appareils et dispositifs pour le lancement d'aérodynes; appareils et dispositifs pour l'appontage d'aérodynes et appareils et dispositifs similaires; appareils au sol d'entraînement au vol; leurs parties et pièces détachées	88.05	ex 792.83
792.9	Parties et pièces détachées, n.d.a. (à l'exclusion des pneumatiques, des moteurs et des parties et pièces détachées électriques), des aéronefs du groupe 792	88.03	792.9, ex 764.9, ex 874.9

Rev.3		SH OU NCCD	CTCI Rev.2
792.91	Hélices et rotors et leurs parties	8803.10	ex 792.9
792.93	Trains d'atterrissage et leurs parties	8803.20	ex 792.9
792.95	Autres parties et pièces détachées d'avions et d'hélicoptères	8803.30	ex 792.9
792.97	Autres parties et pièces détachées des aéronefs du groupe 792	8803.90	ex 764.93, ex 792.9, ex 874.9
793	NAVIRES, BATEAUX (Y COMPRIS LES AEROGLISEURS) ET ENGINs FLOTTANTS		793
793.1	Yachts et autres bateaux et embarcations de plaisance ou de sport; bateaux à rames et canoës	89.03	793.21
793.11	Bateaux gonflables (y compris bateaux à rames et canoës)	8903.10	
793.12	Bateaux à voile, non gonflables, avec ou sans moteur auxiliaire	8903.91	
793.19	Bateaux à rames, canoës et bateaux et embarcations de plaisance ou de sport, non gonflables, n.d.a.	8903.92, 8903.99	
793.2	Navires et bateaux (à l'exception des embarcations de plaisance, des remorqueurs, des bateaux-pousseurs, des bateaux pour usages spéciaux et des bateaux à dépecer)		
793.22	Bateaux-citernes de tous types	8901.20	793.22
793.24	Bateaux de pêche; navires-usines et autres bateaux pour le traitement ou la mise en conserve des produits de la pêche	8902.00	793.24
793.26	Bateaux frigorifiques (autres que les bateaux-citernes)	8901.30	ex 793.23
793.27	Autres bateaux pour le transport de marchandises (y compris les bateaux conçus à la fois pour le transport de personnes et de marchandises)	8901.90	ex 793.23
793.28	Paquebots, bateaux de croisières et bateaux similaires principalement conçus pour le transport de personnes; transbordeurs (ferry-boats et car-ferries)	8901.10	ex 793.23, ex 793.28
793.29	Autres bateaux (y compris les navires de guerre et les bateaux de sauvetage autres qu'à rames)	8906.00	793.1, ex 793.28
793.3	Bateaux et autres engins flottants à dépecer	8908.00	793.3, ex 793.83
793.5	Bateaux-phares, bateaux-pompes, bateaux-dragueurs, pontons-grues et autres bateaux pour lesquels la navigation n'est qu'accessoire par rapport à la fonction principale; docks flottants; plates-formes de forage ou d'exploitation, flottantes ou submersibles	89.05	793.82
793.51	Bateaux-dragueurs	8905.10	
793.55	Plates-formes de forage ou d'exploitation, flottantes ou submersibles	8905.20	
793.59	Bateaux-phares, bateaux-pompes, pontons-grues et autres bateaux, n.d.a., pour lesquels la navigation n'est qu'accessoire par rapport à la fonction principale	8905.90	
793.7	Remorqueurs et bateaux-pousseurs	8904.00	793.81
793.9	Autres engins flottants (radeaux, réservoirs, caissons, coffres d'amarrage, bouées et balises, par exemple)	89.07	ex 793.83
793.91	Radeaux gonflables	8907.10	
793.99	Engins flottants, n.d.a.	8907.90	
SECTION 8. ARTICLES MANUFACTURES DIVERS			
DIVISION 81. CONSTRUCTIONS PREFABRIQUEES; APPAREILS SANITAIRES ET APPAREILLAGE DE PLOMBERIE, DE CHAUFFAGE ET D'ECLAIRAGE, N.D.A.			
811	CONSTRUCTIONS PREFABRIQUEES		
811.0	Constructions préfabriquées	9406.00	ex 635.3, ex 663.32, ex 663.92, ex 691.1, ex 691.2, ex 893.99
812	APPAREILS SANITAIRES ET APPAREILLAGE DE PLOMBERIE ET DE CHAUFFAGE, N.D.A.		

812.1	Chaudières (autres que celles du groupe 711) et radiateurs, pour le chauffage central, à chauffage non électrique, et leurs parties, en fonte, fer ou acier; générateurs et distributeurs d'air chaud (y compris les distributeurs pouvant également fonctionner comme distributeurs d'air frais ou conditionné), à chauffage non électrique, comportant un ventilateur ou une soufflerie à moteur, et leurs parties, en fonte, fer ou acier		ex 812.1
812.11	Radiateurs, et leurs parties	7322.11, 7322.19	
812.15	Générateurs et distributeurs d'air chaud et leurs parties	7322.90	
812.17	Chaudières pour le chauffage central (autres que celles du groupe 711)	8403.10	
812.19	Parties des chaudières de la position 812.17	8403.90	
812.2	Eviers, lavabos, colonnes de lavabos, baignoires, bidets, cuvettes d'aisance, réservoirs de chasse, urinoirs et appareils fixes similaires pour usages sanitaires, en céramique	69.10	812.2
812.21	En porcelaine	6910.10	
812.29	Autres qu'en porcelaine	6910.90	
813	APPAREILLAGE D'ECLAIRAGE, N.D.A.		
813.1	Appareils d'éclairage (y compris les projecteurs), n.d.a.		
813.11	Lustres et autres appareils d'éclairage électriques à suspendre ou à fixer au plafond ou au mur (à l'exclusion de ceux des types utilisés pour l'éclairage des espaces ou voies publiques)	9405.10	ex 612.9, ex 635.49, ex 661.32, ex 666.6 ex 812.41, ex 812.42 ex 871.09, ex 893.5, ex 899.71, ex 899.91 ex 812.43
813.12	Lampes électriques portatives, destinées à fonctionner au moyen de leur propre source d'énergie (à piles, à accumulateurs, électromagnétiques, par exemple), autres que les appareils d'éclairage de la position 778.34	8513.10	
813.13	Lampes de chevet, lampes de bureau et lampadaires d'intérieur, électriques	9405.20	ex 612.9, ex 635.49, ex 661.32, ex 666.6 ex 812.41, ex 812.42 ex 893.5, ex 899.71, ex 899.91
813.15	Appareils d'éclairage électriques, n.d.a.	9405.40	ex 612.9, ex 628.98, ex 628.99, ex 635.49, ex 661.32, ex 666.6, ex 778.86, ex 812.41, ex 812.42, ex 871.09, ex 893.5, ex 899.71, ex 899.91
813.17	Appareils d'éclairage non électriques	9405.50	ex 612.9, ex 635.49, ex 661.32, ex 666.6 ex 812.41, ex 812.42, ex 893.99, ex 899.71, ex 899.31
813.2	Lampes-réclames, enseignes lumineuses, plaques indicatrices lumineuses et articles similaires	9405.60	ex 612.9, ex 635.49, ex 661.32, ex 661.83, ex 663.92, ex 699.64, ex 778.86, ex 812.41, ex 893.99, ex 899.71, ex 899.91
813.8	Parties des lampes électriques portatives de la position 813.12	8513.90	ex 812.43
813.9	Parties, n.d.a., des articles des sous-groupes 813.1 et 813.2		
813.91	En verre	9405.91	ex 812.41, ex 871.09
813.92	En matière plastique	9405.92	ex 871.09, ex 893.5, ex 893.99

813.99	Autres	9405.99	ex 612.9, ex 628.98, ex 628.99, ex 635.49 ex 642.89, ex 657.59 ex 658.48, ex 658.49 ex 661.32, ex 666.6 ex 699.64, ex 699.79 ex 699.81, ex 699.82 ex 699.83, ex 812.42 ex 871.09, ex 899.11 ex 899.19, ex 899.71 ex 899.91
DIVISION 82. MEUBLES ET LEURS PARTIES; ARTICLES DE LITERIE, MATELAS, SOMMIERS, COUSSINS ET ARTICLES SIMILAIRES REMBOURRES OU GARNIS INTERIEUREMENT			
821	MEUBLES ET LEURS PARTIES; ARTICLES DE LITERIE, MATELAS, SOMMIERS, COUSSINS ET ARTICLES SIMILAIRES REMBOURRES OU GARNIS ULTERIEUREMENT		
821.1	Sièges (à l'exclusion de ceux du sous-groupe 872.4), même transformables en lits et leurs parties	94.01	821.1, ex 661.3, ex 661.8
821.11	Sièges des types utilisés pour aéronefs	9401.10	ex 821.11
821.12	Sièges des types utilisés pour véhicules automobiles	9401.20	ex 821.11
821.13	Sièges en rotin, en osier, en bambou ou en matières similaires	9401.50	ex 821.11
821.14	Sièges pivotants, ajustables en hauteur	9401.30	ex 821.11
821.15	Sièges, autres que le matériel de camping ou de jardin, transformables en lits	9401.40	ex 821.11
821.16	Sièges, avec bâti en bois, n.d.a.	9401.61, 9401.69	ex 821.11
821.17	Sièges, avec bâti en métal, n.d.a.	9401.71, 9401.79	ex 821.11
821.18	Autres sièges	9401.80	ex 661.32, ex 661.81, ex 661.83, ex 666.6, ex 821.11
821.19	Parties des sièges du sous-groupe 821.1	9401.90	821.19
821.2	Sommiers, articles de literie et articles similaires (matelas, couvre-pieds, édredons, coussins, poufs, oreillers, par exemple) comportant des ressorts ou bien rembourrés ou garnis intérieurement de toutes matières, y compris ceux en caoutchouc ou matières plastiques à l'état spongieux ou alvéolaire, recouverts ou non	94.04	821.22
821.21	Sommiers	9404.10	
821.23	Matelas en caoutchouc ou en matières plastiques à l'état spongieux ou alvéolaire	9404.21	
821.25	Matelas en autres matières	9404.29	
821.27	Sacs de couchage	9404.30	
821.29	Autres articles de literie	9404.90	
821.3	Meubles, n.d.a., en métal		821.91, ex 697.41, ex 699.85
821.31	Meubles en métal des types utilisés dans les bureaux	9403.10	ex 821.91
821.39	Autres meubles en métal	9403.20	ex 697.41, ex 699.85, ex 821.91
821.5	Meubles, n.d.a., en bois		821.92, ex 635.49
821.51	Meubles en bois des types utilisés dans les bureaux	9403.30	ex 821.92
821.53	Meubles en bois des types utilisés dans les cuisines	9403.40	ex 821.92
821.55	Meubles en bois des types utilisés dans les chambres à coucher	9403.50	ex 821.92
821.59	Autres meubles en bois	9403.60	ex 635.49, ex 821.92
821.7	Meubles, n.d.a., en autres matières		ex 661.32, ex 661.83, ex 666.6, 821.99
821.71	Meubles en matières plastiques	9403.70	ex 821.99
821.79	Meubles en autres matières (y compris le bambou)	9403.80	ex 661.32, ex 661.83, ex 666.6, ex 821.99
821.8	Parties des meubles des sous-groupes 821.3, 821.5 et 821.7	9403.90	ex 821.99

DIVISION 83. ARTICLES DE VOYAGE, SACS A MAIN ET
CONTENANTS SIMILAIRES

831	MALLES, VALISES ET MALLETES, Y COMPRIS LES MALLETES PORTES-DOCUMENTS OU DE TOILETTE, SERVIETTES, CARTABLES, ETUIS POUR APPAREILS PHOTOGRAPHIQUES, CAMERAS, JUMELLES, ARMES OU INSTRUMENTS DE MUSIQUE, ETUIS A LUNETTES ET CONTENANTS SIMILAIRES; SACS DE VOYAGE, TROUSSES DE TOILETTE, SACS A DOS, SACS A MAIN, SACS A PROVISIONS, PORTEFEUILLES, PORTE-MONNAIES, PORTE-CARTES, ETUIS A CIGARETTES, BLAGUES A TABAC, TROUSSES A OUTILS, SACS POUR ARTICLES DE SPORT, BOITES POUR FLACONS OU BIJOUX, BOITES A POUDDRE, ECRINS POUR ORFÈVREURIE ET CONTENANTS SIMILAIRES, EN CUIR NATUREL OU RECONSTITUE, EN FEUILLES DE MATIERES PLASTIQUES, EN MATIERES TEXTILES, EN FIBRE VULCANISEE OU EN CARTON, OU RECOUVERTS, EN TOTALITE OU EN MAJEURE PARTIE, DE CES MEMES MATIERES; ASSORTIMENTS DE VOYAGE POUR LA TOILETTE DES PERSONNES, LA COUTURE OU LE NETTOYAGE DES CHAUSSURES OU DES VETEMENTS			
831.1	Sacs à main, même à bandoulière (y compris ceux sans poignée)			831.01, ex 658.98
831.11	A surface extérieure en cuir naturel, en cuir reconstitué ou en cuir verni	4202.21		ex 831.01
831.12	A surface extérieure en feuilles de matières plastiques ou en matières textiles	4202.22		ex 831.01, ex 658.98
831.19	Autres sacs à main	4202.29		ex 831.01
831.2	Malles, valises et mallettes, y compris les mallettes porte-documents ou de toilette, serviettes, cartables et contenants similaires			ex 635.9, ex 699.7, ex 699.8, ex 831.02, 831.03, ex 893.9
831.21	A surface extérieure en cuir naturel, en cuir reconstitué ou en cuir verni	4202.11		ex 831.02, ex 831.03
831.22	A surface extérieure en matières plastiques ou en matières textiles	4202.12		ex 658.98, ex 831.02, ex 831.03
831.29	Autres	4202.19		ex 635.99, ex 699.79, ex 699.81, ex 699.82, ex 699.83, ex 699.85, ex 831.02, ex 831.03, ex 893.99
831.3	Assortiments de voyage pour la toilette des personnes, la couture ou le nettoyage des chaussures ou des vêtements	9605.00		ex 696.05, ex 831.02, ex 899.72
831.9	Etuis pour appareils photographiques, caméras, jumelles, armes ou instruments de musique, étuis à lunettes et contenants similaires, n.d.a.; sacs de voyage, trousse de toilette, sacs à dos, sacs à main, sacs à provisions, portefeuilles, porte-monnaies, porte-cartes, étuis à cigarettes, blagues à tabac, trousse à outils, sacs pour articles de sport, boîtes pour flacons ou bijoux, boîtes à poudre, écrans pour orfèvrerie et contenants similaires, en cuir naturel ou reconstitué, en feuilles de matières plastiques, en matières textiles, en fibre vulcanisée ou en carton, ou recouverts, en totalité ou en majeure partie, de ces mêmes matières, n.d.a.			ex 635.4, ex 699.7, ex 699.8, ex 831.0, ex 893.9
831.91	Articles de poche ou de sac à main	4202.31 à 4203.39		ex 635.49, ex 658.98, ex 699.79, ex 699.81, ex 699.82, ex 699.83, ex 699.85, ex 831.09, ex 893.99, ex 899.11, ex 899.19
831.99	Autres	4202.91 à 4202.99		ex 635.49, ex 658.98, ex 658.99, ex 699.79, ex 699.81, ex 699.82, ex 699.83, ex 699.85, ex 831.02, ex 831.09, ex 893.99, ex 899.11, ex 899.19

DIVISION 84. VETEMENTS ET ACCESSOIRES DU VETEMENT

841	MANTEAUX, CAPES, BLOUSONS, COSTUMES, VESTONS, PANTALONS, CULOTTES, CHEMISES, LINGE DE CORPS, VETEMENTS DE NUIT ET ARTICLES SIMILAIRES, POUR HOMMES OU GARÇONNETS, EN MATIERES TEXTILES, AUTRES QUE DE BONNETERIE (AUTRES QUE CEUX DES SOUS-GROUPES 845.2 OU 845.6)			ex 842, ex 844
-----	--	--	--	----------------

841.1	Manteaux, cabans, capes, anoraks, blousons et articles similaires (autres que ceux des sous-groupes 841.2 ou 841.3)	62.01	
841.11	Manteaux, imperméables, cabans, capes et articles similaires, de laine ou de poils fins	6201.11	ex 842.11
841.12	Manteaux, imperméables, cabans, capes et articles similaires, de matières textiles autres que la laine ou les poils fins	6201.12 à 6201.19	ex 842.19
841.19	Autres	6201.91 à 6201.99	ex 842.92, ex 842.93, ex 844.94, ex 842.99
841.2	Costumes ou complets et ensembles		
841.21	Costumes ou complets, de laine ou de poils fins	6203.11	ex 842.21
841.22	Costumes ou complets, de matières textiles autres que la laine ou les poils fins	6203.12, 6203.19	ex 842.22, ex 842.23, ex 842.29
841.23	Ensembles	6203.21 à 6203.29	ex 842.92, ex 842.93, ex 842.94, ex 842.99
841.3	Vestons	6203.31 à 6203.39	ex 842.41, ex 842.42, ex 842.43, ex 842.49
841.4	Pantalons, salopettes à bretelles, culottes et shorts	6203.41 à 6203.49	ex 842.31, ex 842.32, ex 842.33, ex 842.39, ex 842.92, ex 842.93, ex 842.94, ex 842.99
841.5	Chemises et chemisettes	62.05	ex 844.1
841.51	De coton	6205.20	ex 844.11
841.59	De matières textiles autres que le coton	6205.10, 6205.30, 6205.90	ex 844.12, ex 844.19
841.6	Gilets de corps, slips, caleçons, chemises de nuit, pyjamas, peignoirs de bain, robes de chambre et articles similaires	62.07	
841.61	Slips et caleçons	6207.11, 6207.19	ex 844.21, ex 844.22, ex 844.29
841.62	Chemises de nuit et pyjamas	6207.21 à 6207.29	ex 844.21, ex 844.22, ex 844.29
841.69	Autres	6207.91 à 6207.99	ex 842.92, ex 842.93, ex 842.94, ex 842.99, ex 844.21, ex 844.22, ex 844.29
842	MANTEAUX, CAPES, BLOUSONS, COSTUMES, TAILLEURS, VESTES, ROBES, JUPES, PANTALONS, CULOTTES, CHEMISIERS, LINGE DE CORPS, VETEMENTS DE NUIT ET ARTICLES SIMILAIRES, POUR FEMMES OU FILLETES, EN MATIERES TEXTILES, AUTRES QUE DE BONNETERIE (AUTRES QUE CEUX DES SOUS-GROUPES 845.2 OU 845.6)		ex 843, ex 844
842.1	Manteaux, cabans, capes, anoraks, blousons et articles similaires (autres que ceux des sous-groupes 842.2 ou 842.3)	62.02	
842.11	Manteaux, imperméables, cabans, capes et articles similaires	6202.11 à 6202.19	ex 843.11, ex 843.12, ex 843.13, ex 843.19
842.19	Autres	6202.91 à 6202.99	ex 843.92, ex 843.93, ex 843.94, ex 843.99
842.2	Costumes tailleurs et ensembles		ex 843.2, ex 843.9
842.21	Costumes tailleurs	6204.11 à 6204.19	ex 843.21, ex 843.22, ex 843.23, ex 843.29
842.22	Ensembles	6204.21 à 6204.29	ex 843.21, ex 843.22, ex 843.23, ex 843.29, ex 843.92, ex 843.93, ex 843.94, ex 843.99
842.3	Vestes	6204.31 à 6204.39	ex 843.11, ex 843.12, ex 843.13, ex 843.19
842.4	Robes	6204.41 à 6204.49	ex 843.31, 843.32, ex 843.33, 843.39

Rev.3		SH OU NCCD	CTCI Rev.2
842.5	Jupes et jupes-culottes	6204.51 à 6204.59	ex 843.41, ex 843.42, ex 843.43, ex 843.49
842.6	Pantalons, salopettes à bretelles, culottes et shorts	6204.61 à 6204.69	ex 843.92, ex 843.93, ex 843.94, ex 843.99
842.7	Chemisiers, blouses, blouses-chemisiers et chemisettes	62.06	ex 843.51, ex 843.52, ex 843.59, ex 843.92, ex 843.93, ex 843.94, ex 843.99
842.8	Gilets de corps et chemises de jour, combinaisons ou fonds de robes, jupons, slips, chemises de nuit, pyjamas, deshabillés, peignoirs de bain, robes de chambre et articles similaires	62.08	
842.81	Combinaisons ou fonds de robes et jupons	6208.11, 6208.19	ex 844.31, ex 844.32, ex 844.39
842.82	Chemises de nuit et pyjamas	6208.21 à 6208.29	ex 844.31, ex 844.32 ex 844.39
842.89	Autres	6208.91 à 6208.99	ex 843.92, ex 843.93, ex 843.94, ex 843.99, ex 844.31, 844.32, ex 844.39
843	MANTEAUX, CAPES, BLOUSONS, COSTUMES, VESTONS, PANTALONS, CULOTTES, CHEMISES, LINGE DE CORPS, VETEMENTS DE NUIT ET ARTICLES SIMILAIRES, POUR HOMMES ET GARÇONNETS, EN BONNETERIE (AUTRES QUE CEUX DES SOUS-GROUPES 845.2 ET 845.6)		ex 845, ex 846
843.1	Manteaux, cabans, capes, anoraks, blousons et articles similaires (autres que ceux du sous-groupe 843.2)	61.01	ex 845.91, ex 845.92, ex 845.93, ex 845.94, ex 845.99
843.2	Costumes ou complets, ensembles, vestons, pantalons, salopettes à bretelles, culottes et shorts	61.03	
843.21	Costumes ou complets	6103.11 à 6103.19	ex 845.91, ex 845.92, ex 845.93, ex 845.94, ex 845.99
843.22	Ensembles	6103.21 à 6113.29	ex 845.91, ex 845.92, ex 845.93, ex 845.94, ex 845.99
843.23	Vestons	6103.31 à 6103.39	ex 845.91, ex 845.92, ex 845.93, ex 845.94, ex 845.99
843.24	Pantalons, salopettes à bretelles, culottes et shorts	6103.41 à 6103.49	ex 845.91, ex 845.92, ex 845.93, ex 845.94, ex 845.99
843.7	Chemises et chemisettes	61.05	
843.71	De coton	6105.10	846.21
843.79	D'autres matières textiles	6105.20, 6105.90	846.32, ex 846.41, ex 846.49
843.8	Slips, caleçons, chemises de nuit, pyjamas, peignoirs de bain, robes de chambre et articles similaires	61.07	
843.81	Slips et caleçons	6107.11 à 6107.19	ex 846.19, ex 846.29, ex 846.33, ex 846.41, ex 846.49
843.82	Chemises de nuit et pyjamas	6107.21 à 6107.29	ex 846.19, ex 846.29, ex 846.33, ex 846.41, ex 846.49
843.89	Autres	6107.91 à 6107.99	ex 845.91, ex 845.92, ex 845.93, ex 845.94, ex 845.99, ex 846.29
844	MANTEAUX, CAPES, BLOUSONS, COSTUMES, TAILLEURS, VESTES, ROBES, JUPES, PANTALONS, CULOTTES, CHEMISIERS, LINGE DE CORPS, VETEMENTS DE NUIT ET ARTICLES SIMILAIRES, POUR FEMMES OU FILLETES, EN BONNETERIE (AUTRES QUE CEUX DES SOUS-GROUPES 845.2 OU 845.6)		ex 845, ex 846
844.1	Manteaux, cabans, capes, anoraks, blousons et articles similaires (autres que ceux du sous-groupe 844.2)	61.02	ex 845.91, ex 845.92, ex 845.93, ex 845.94, ex 845.99

Rev.3		SH OU NCCD	CTCI Rev.2
844.2	Costumes tailleurs, ensembles, vestes, robes, jupes jupes-culottes, pantalons, salopettes à bretelles, culottes et shorts	61.04	
844.21	Costumes tailleurs	6104.11 à 6104.19	ex 845.21, ex 845.22, ex 845.23, ex 845.24, ex 845.29
844.22	Ensembles	6104.21 à 6104.29	ex 845.91, ex 845.92, ex 845.93, ex 845.94, ex 845.99
844.23	Vestes	6104.31 à 6104.39	ex 845.91, ex 845.92, ex 845.93, ex 845.94, ex 845.99
844.24	Robes	6104.41 à 6104.49	ex 845.21, ex 845.22, ex 845.23, ex 845.24, ex 845.29
844.25	Jupes et jupes-culottes	6104.51 à 6104.59	ex 845.21, ex 845.22, ex 845.23, ex 845.24, ex 845.29, ex 845.91, ex 845.92, ex 845.93, ex 845.94, ex 845.99
844.26	Pantalons, salopettes à bretelles, culottes et shorts	6104.61 à 6104.69	ex 845.91, ex 845.92, ex 845.93, ex 845.94, ex 845.99
844.7	Chemisiers, blouses, blouses-chemisiers et chemisettes	61.06	ex 845.91, ex 845.99, ex 845.92, ex 845.93, ex 845.94
844.8	Combinaisons ou fonds de robes, jupons, slips, chemises de nuit, pyjamas, deshabillés, peignoirs de bain, robes de chambre et articles similaires	61.08	
844.81	Combinaisons ou fonds de robes et jupons	6108.11, 6108.19	ex 846.19, ex 846.29, ex 846.34, ex 846.41, ex 846.49
844.82	Slips et culottes	6108.21 à 6108.29	ex 846.19, ex 846.29, ex 846.34, ex 846.41, ex 846.49
844.83	Chemises de nuit et pyjamas	6108.31 à 6108.39	ex 846.19, ex 846.29, ex 846.34, ex 846.41, ex 846.49
844.89	Autres	6108.91 à 6108.99	ex 845.91, ex 845.92, ex 845.93, ex 845.94, ex 845.99
845	VETEMENTS EN MATIERES TEXTILES, MEME EN BONNETERIE, N.D.A.		ex 842, ex 843, ex 844, ex 845, ex 846
845.1	Vêtements et accessoires du vêtement pour bébés		
845.11	Autres qu'en bonneterie	62.09	ex 843.11, ex 843.12, ex 843.13, ex 843.19, ex 843.21, ex 843.22, ex 843.23, ex 843.29, ex 843.31, ex 843.32, ex 843.33, ex 843.39, ex 843.41, ex 843.42, ex 843.43, ex 843.49, ex 843.51, ex 843.52, ex 843.59, ex 843.92, ex 843.93, ex 843.94, ex 843.99, ex 844.31, ex 844.32, ex 844.39, ex 847.14, ex 847.19
845.12	En bonneterie	61.11	ex 845.11, ex 845.12, ex 845.13, ex 845.14, ex 845.19, ex 845.21, ex 845.22, ex 845.23, ex 845.24, ex 845.29, ex 845.91, ex 845.92, ex 845.93, ex 845.94, ex 845.99, ex 846.11, ex 846.19, ex 846.29, ex 846.31, ex 846.34, ex 846.41, ex 846.49, ex 847.21, ex 847.22

845.2	Vêtements confectionnés en tissus des rubriques 657.1, 657.2, 657.32, 657.33 ou 657.34		
845.21	Vêtements confectionnés en tissus des sous-groupes 657.1 ou 657.2	6210.10	ex 842.11, ex 842.19, ex 842.21, ex 842.22, ex 842.23, ex 842.29, ex 842.31, ex 842.32, ex 842.33, ex 842.39, ex 842.41, ex 842.42, ex 842.43, ex 842.49, ex 842.92, ex 842.93, ex 842.94, ex 842.99, ex 843.11, ex 843.12, ex 843.13, ex 843.19, ex 843.21, ex 843.22, ex 843.23, ex 843.29, ex 843.31, ex 843.32, ex 843.33, ex 843.39, ex 843.41, ex 843.42, ex 843.43, ex 843.49, ex 843.51, ex 843.52, ex 843.59, ex 843.92, ex 843.93, ex 843.94, ex 843.99, ex 844.11, ex 844.12, ex 844.19, ex 844.21, ex 844.22, ex 844.29, ex 844.31, ex 844.32, ex 844.39
845.22	Vêtements pour hommes ou garçonnets, en tissus (autres que de bonneterie) des positions 657.32, 657.33 ou 657.34	6210.20, 6210.40	ex 842.91, ex 844.11, ex 844.12, ex 844.19, ex 844.21, ex 844.22, ex 844.29
845.23	Vêtements pour femmes ou fillettes, en tissus (autres que de bonneterie), des positions 657.32, 657.33 ou 657.34	6210.30, 6210.50	ex 843.91, ex 844.31, ex 844.32, ex 844.39
845.24	Vêtements confectionnés en tissus de bonneterie des positions 657.32, 657.33 ou 657.34	6113.00	ex 845.11, ex 845.12, ex 845.13, ex 845.14, ex 845.19, ex 845.21, ex 845.22, ex 845.23, ex 845.24, ex 845.29, ex 845.91, ex 845.92, ex 845.93, ex 845.94, ex 845.99, ex 847.23
845.3	Chandails, pulls-overs, cardigans, gilets et articles similaires, en bonneterie	61.10	ex 845.11, ex 845.12, ex 845.13, ex 845.14, ex 845.19, ex 846.19
845.4	T-Shirts et maillots de corps, en bonneterie	61.09	ex 846.19, ex 846.29, ex 846.33, ex 846.34, ex 846.41, ex 846.49
845.5	Soutiens-gorge, gaines, corsets, bretelles, jarretelles, jarretières et articles similaires, même en bonneterie	62.12	846.5
845.51	Soutiens-gorge et bustiers	6212.10	846.51
845.52	Gaines, corsets, bretelles, jarretelles, jarretières et articles similaires	6212.20 à 6212.90	846.52
845.6	Maillots, culottes et slips de bains		
845.61	Pour hommes ou garçonnets, autres qu'en bonneterie	6211.11	ex 842.92, ex 842.94, ex 842.99
845.62	Pour hommes ou garçonnets, en bonneterie	6112.31, 6112.39	ex 845.91, ex 845.92, ex 845.93, ex 845.94, ex 845.99, ex 847.23
845.63	Pour femmes et fillettes, autres qu'en bonneterie	6211.12	ex 843.92, ex 843.93, ex 843.94, ex 843.99
845.64	Pour femmes et fillettes, en bonneterie	6112.41, 6112.49	ex 845.91, ex 845.92, ex 845.93, ex 845.94, ex 845.99, ex 847.23
845.8	Autres vêtements, autres qu'en bonneterie		
845.81	Combinaisons et ensembles de ski	6211.20	ex 842.92, ex 842.93, ex 842.94, ex 842.99, ex 843.92, ex 843.93, ex 843.94, ex 843.99

Rev.3		SH OU NCCD	CTCI Rev.2
845.87	Vêtements pour hommes ou garçonnets, n.d.a.	6211.31 à 6211.39	ex 842.92, ex 842.93, ex 842.94, ex 842.99, ex 844.21, ex 844.22, ex 844.29
845.89	Vêtements pour femmes ou fillettes, n.d.a.	6211.41 à 6211.49	ex 843.92, ex 843.93, ex 843.94, ex 843.99, ex 844.31, ex 844.32, ex 844.39
845.9	Autres vêtements en bonneterie		
845.91	Survêtements de sport	6112.11 à 6112.19	ex 845.91, ex 845.92, ex 845.93, ex 845.94, ex 845.99
845.92	Combinaisons et ensembles de ski	6112.20	ex 845.91, ex 845.92, ex 845.93, ex 845.94, ex 845.99
845.99	Vêtements en bonneterie, n.d.a.	61.14	ex 845.91, ex 845.92, ex 845.93, ex 845.94, ex 845.99
846	ACCESSOIRES DU VÊTEMENT EN MATIÈRES TEXTILES, MEME EN BONNETERIE (AUTRES QUE CEUX POUR BEBES)		ex 845, ex 846, 847
846.1	Accessoires du vêtement (autres que ceux pour bébés) autres qu'en bonneterie		847.1
846.11	Mouchoirs et pochettes	62.13	847.11
846.12	Châles, écharpes, foulards, cache-nez, cache-col, mantilles, voiles et voilettes et articles similaires	62.14	847.12
846.13	Cravates, noeuds papillons et foulards cravates	62.15	847.13
846.14	Ganterie	6216.00	ex 847.14
846.19	Autres accessoires confectionnés du vêtement; parties de vêtements autres que du sous-groupe 845.5	62.17	ex 842.11, ex 842.19, ex 842.21, ex 842.22, ex 842.23, ex 842.29, ex 842.31, ex 842.32, ex 842.33, ex 842.39, ex 842.41, ex 842.42, ex 842.43, ex 842.49, ex 842.91, ex 842.92, ex 842.93, ex 842.94, ex 842.99, ex 843.11, ex 843.12, ex 843.13, ex 843.19, ex 843.21, ex 843.22, ex 843.23, ex 843.29, ex 843.31, ex 843.32, ex 843.33, ex 843.39, ex 843.41, ex 843.42, ex 843.43, ex 843.49, ex 843.51, ex 843.52, ex 843.59, ex 843.91, ex 843.92, ex 843.93, ex 843.94, ex 843.99, ex 844.11, ex 844.12, ex 844.19, ex 844.21, ex 844.22, ex 844.29, ex 844.31, ex 844.32, ex 844.39, ex 847.14, ex 847.19
846.2	Collants (bas-culottes), bas, mi-bas, chaussettes et autres articles chaussants (y compris les bas à varices), en bonneterie	61.15	
846.21	Collants (bas-culottes)	6115.11 à 6115.19	ex 846.11, ex 846.31, ex 846.41, ex 846.49, ex 847.23
846.22	Bas et mi-bas de femmes titrant en fils simples moins de 67 décitex	6115.20	ex 847.22, ex 847.23
846.29	Autres articles chaussants	6115.91 à 6115.99	ex 847.22, ex 847.23
846.9	Autres accessoires du vêtement confectionnés; parties de vêtements ou d'accessoires du vêtement		

Rev.3		SH OU NCCD	CTCI Rev.2
846.91	Gants, en bonneterie, imprégnés, enduits ou recouverts de matières plastiques ou de caoutchouc	6116.10	ex 847.21, ex 847.23
846.92	Autres articles de ganterie en bonneterie	6116.91 à 6116.99	ex 847.21
846.93	Châles, écharpes, foulards, cache-nez, cache-col, mantilles, voiles, voilettes et articles similaires	6117.10	ex 658.98, ex 845.91, ex 845.92, ex 845.93, ex 845.94, ex 845.99
846.94	Cravates, noeuds papillons et foulards cravates	6117.20	ex 658.98, ex 845.91, ex 845.92, ex 845.93, ex 845.94, ex 845.99
846.99	Accessoires du vêtement confectionnés, n.d.a.; parties de vêtements ou d'accessoires du vêtement	6117.80, 6117.90	ex 658.98, ex 845.91, ex 845.92, ex 845.93, ex 845.94, ex 845.99, ex 846.49, ex 847.21, ex 847.22, ex 847.23
848	VÊTEMENTS ET ACCESSOIRES DU VÊTEMENT EN MATIÈRES AUTRES QUE LES MATIÈRES TEXTILES; COIFFURES EN TOUTES MATIÈRES		
848.1	Vêtements et accessoires du vêtement en cuir naturel ou reconstitué (à l'exclusion des gants et moufles de la position 894.77)		ex 848.1
848.11	Vêtements	4203.10	
848.12	Gants et moufles, non conçus pour la pratique des sports	4203.29	
848.13	Ceintures, ceinturons et baudriers	4203.30	
848.19	Autres accessoires du vêtement	4203.40	
848.2	Vêtements et accessoires du vêtement (y compris les gants), pour tous usages, en matières plastiques ou en caoutchouc vulcanisé non durci		ex 848.2
848.21	Vêtements et accessoires du vêtement, en matières plastiques	3926.20	848.21
848.22	Gants de caoutchouc	4015.11, 4015.19	ex 848.22
848.29	Autres vêtements et accessoires du vêtement, pour tous usages, en caoutchouc vulcanisé non durci	4015.90	ex 848.22
848.3	Vêtements, accessoires du vêtement (à l'exception des coiffures) et autres articles en pelleteries; pelleteries factices et articles en pelleteries factices		
848.31	Articles en pelleteries	43.03	ex 848.31
848.32	Pelleteries factices et articles en pelleteries factices	4304.00	848.32
848.4	Coiffures et parties de coiffures, n.d.a.		848.4
848.41	Chapeaux et autres coiffures en feutre, fabriqués à l'aide des cloches ou des plateaux de la position 657.61, même garnis	6503.00	848.41
848.42	Chapeaux et autres coiffures, tressés ou fabriqués par l'assemblage de bandes en toutes matières, même garnis	6504.00	848.42
848.43	Chapeaux et autres coiffures en bonneterie ou confectionnés à l'aide de dentelles, de feutre ou d'autres produits textiles, en pièces (mais non en bandes), même garnis; résilles et filets à cheveux, en toutes matières, même garnis	65.05	848.43, ex 899.95
848.44	Coiffures de sécurité, même garnies	6506.10	ex 848.49
848.45	Chapeaux et autres coiffures, n.d.a., en caoutchouc ou en matière plastique, même garnies	6506.91	ex 848.49
848.48	Bandes pour garniture intérieure, coiffes, couvre-coiffures, carcasses, visières et jugulaires pour la chapellerie	6507.00	848.48
848.49	Chapeaux et autres coiffures, n.d.a., autres qu'en caoutchouc ou en matière plastique	6506.92, 6506.99	ex 848.49
	DIVISION 85. CHAUSSURES		
851	CHAUSSURES		
851.1	Chaussures comportant à l'avant une coquille de protection en métal		
851.11	Chaussures étanches à semelles extérieures et dessus en caoutchouc ou en matière plastique, dont le dessus n'a été ni réuni à la semelle extérieure par couture ou par des rivets, des clous, des vis, des têtons ou des dispositifs similaires, ni formé de différentes parties assemblées par ces mêmes procédés	6401.10	ex 851.01

Rev.3		SH OU NCCD	CTCI Rev.2
851.13	Chaussures, à semelles extérieures et dessus en caoutchouc ou en matière plastique	6402.30	ex 851.01
851.15	Chaussures à semelles extérieures en caoutchouc, matière plastique, cuir naturel ou reconstitué et dessus en cuir naturel	6403.40	ex 851.02
851.2	Chaussures de sport		
851.21	Chaussures de ski à semelles extérieures et dessus en caoutchouc ou en matière plastique	6402.11	ex 851.01
851.22	Chaussures de ski à semelles extérieures en caoutchouc, matière plastique ou cuir naturel ou reconstitué et dessus en cuir naturel	6403.11	ex 851.02
851.23	Autres chaussures de sport à semelles extérieures et dessus en caoutchouc ou en matière plastique	6402.19	ex 851.01
851.24	Autres chaussures de sport à semelles extérieures en caoutchouc, matière plastique ou cuir naturel ou reconstitué et dessus en cuir naturel	6403.19	ex 851.02
851.25	Chaussures dites de tennis, de basket-ball, de gymnastique, d'entraînement et chaussures similaires, à semelles extérieures en caoutchouc ou en matière plastique	6404.11	ex 851.02
851.3	Chaussures, n.d.a., à semelles extérieures et dessus en caoutchouc ou en matière plastique		
851.31	Chaussures, n.d.a., dont le dessus n'a été ni réuni à la semelle extérieure par couture ou par des rivets, des clous, des vis, des tétons ou des dispositifs similaires, ni formé de différentes parties assemblées par ces mêmes procédés	6401.91 à 6401.99	ex 851.01
851.32	Autres chaussures à semelles extérieures et dessus en caoutchouc ou matière plastique	6402.20, 6402.91, 6402.99	ex 851.01
851.4	Autres chaussures à dessus en cuir naturel ou reconstitué		
851.41	Chaussures à semelles extérieures en cuir naturel et dessus constitués par des lanières en cuir naturel passant sur le cou-de-pied et entourant le gros orteil	6403.20	ex 851.02
851.42	Chaussures à semelles principales en bois dépourvues de semelles intérieures et d'une coquille de protection de métal à l'avant	6403.30	ex 851.02
851.48	Chaussures, n.d.a., à semelles extérieures en cuir naturel	6403.51 à 6403.99	ex 851.02
851.49	Chaussures à dessus en cuir naturel ou reconstitué, n.d.a.	6405.10	ex 851.03, ex 851.04
851.5	Autres chaussures, à dessus en matières textiles		
851.51	Chaussures à semelles extérieures en caoutchouc ou en matière plastique	6404.19	ex 851.02
851.52	Chaussures à semelles extérieures en cuir naturel ou reconstitué	6404.20	ex 851.03, ex 851.04
851.59	Chaussures à dessus en matières textiles, n.d.a.	6405.20	ex 851.03, ex 851.04
851.7	Chaussures, n.d.a.	6405.90	ex 851.02, ex 851.03, ex 851.04
851.9	Parties de chaussures; semelles intérieures amovibles, talonnettes et articles similaires amovibles; guêtres, jambières et articles similaires, et leurs parties	64.06	612.3, ex 699.79, ex 699.81, ex 699.83, ex 851.05
	DIVISION 87. INSTRUMENTS ET APPAREILS PROFESSIONNELS, SCIENTIFIQUES ET DE CONTROLE, N.D.A.		
871	APPAREILS ET INSTRUMENTS D'OPTIQUE, N.D.A.		871
871.1	Jumelles, longues-vues, lunettes astronomiques, télescopes optiques, et leurs bâtis; autres instruments d'astronomie et leurs bâtis (à l'exclusion des appareils de radio-astronomie)	90.05	871.01, 871.02
871.11	Jumelles	9005.10	ex 871.01
871.15	Autres instruments	9005.80	ex 871.01, ex 871.02
871.19	Parties et accessoires (y compris les bâtis)	9005.90	ex 871.01, ex 871.02
871.3	Microscopes (autres qu'optiques); diffractographes; leurs parties et accessoires, n.d.a.	90.12	871.03

871.31	Microscopes autres qu'optiques et diffractographes	9012.10	
871.39	Parties et accessoires	9012.90	
871.4	Microscopes optiques (y compris les microscopes pour la microphotographie, la microcinématographie ou la microprojection)	90.11	871.04
871.41	Microscopes stéréoscopiques	9011.10	
871.43	Autres microscopes (y compris les microscopes pour la microphotographie, la microcinématographie ou la microprojection)	9011.20	
871.45	Microscopes, n.d.a.	9011.80	
871.49	Parties et accessoires	9011.90	
871.9	Dispositifs à cristaux liquides, n.d.a.; lasers (autres que les diodes laser); autres appareils et instruments d'optique, n.d.a.	90.13	ex 871.09
871.91	Lunettes de visée pour armes; périscopes; lunettes pour machines, appareils ou instruments de la section 7, de la division 87, des groupes 881 ou 884 ou du sous-groupe 899.6	9013.10	
871.92	Lasers (autres que les diodes laser)	9013.20	
871.93	Autres dispositifs, appareils et instruments	9013.80	
871.99	Parties et accessoires des articles du sous-groupe 871.9	9013.90	
872	INSTRUMENTS ET APPAREILS, N.D.A., POUR LA MEDECINE, LA CHIRURGIE, L'ART DENTAIRE OU L'ART VETERINAIRE		
872.1	Instruments et appareils pour l'art dentaire, n.d.a.		872.01, ex 821.21
872.11	Tours dentaires, même combinés sur une base commune avec d'autres équipements dentaires	9018.41	ex 872.01
872.19	Autres instruments et appareils pour l'art dentaire	9018.49	ex 821.21, ex 872.01
872.2	Instruments et appareils pour la médecine, la chirurgie ou l'art vétérinaire (y compris les appareils pour tests visuels, mais à l'exclusion des instruments et appareils d'électrodiagnostic et de radiologie)		
872.21	Seringues, aiguilles, cathéters, canules et instruments similaires	9018.31 à 9018.39	ex 872.02
872.25	Instruments et appareils d'ophtalmologie, n.d.a.	9018.50	ex 774.1, ex 872.02
872.29	Autres instruments et appareils	9018.90	ex 774.1, ex 872.02
872.3	Appareils de mécanothérapie; appareils de massage; appareils de psychotechnie; appareils d'ozonothérapie, d'oxygénothérapie, d'aéroscolthérapie, appareils respiratoires de réanimation et autres appareils de thérapie respiratoire; autres appareils respiratoires et masques à gaz (à l'exclusion des masques de protection dépourvus de mécanisme et d'élément filtrant amovible)		872.03
872.31	Appareils de mécanothérapie; appareils de massage; appareils de psychotechnie	9019.10	
872.33	Appareils d'ozonothérapie, d'oxygénothérapie, d'aéroscolthérapie, appareils respiratoires de réanimation et autres appareils de thérapie respiratoire	9019.20	
872.35	Autres appareils respiratoires et masques à gaz (à l'exclusion des masques de protection dépourvus de mécanisme et d'élément filtrant amovible)	9020.00	
872.4	Mobilier pour la médecine, la chirurgie, l'art dentaire ou l'art vétérinaire (tables d'opération, tables d'examen, lits à mécanisme pour usages cliniques, fauteuils de dentiste, par exemple); fauteuils pour salons de coiffure et fauteuils similaires, avec dispositif à la fois d'orientation et d'élévation; parties de ces articles	94.02	ex 821.21
873	COMPTEURS ET INSTRUMENTS DE MESURE, N.D.A.		
873.1	Compteurs de gaz, de liquides ou d'électricité (y compris les compteurs pour leur étalonnage)	90.28	873.1, ex 874.9
873.11	Compteurs de gaz	9028.10	ex 873.1
873.13	Compteurs de liquides	9028.20	ex 873.1
873.15	Compteurs d'électricité	9028.30	ex 873.1
873.19	Parties et accessoires des compteurs de gaz, de liquides ou d'électricité	9028.90	ex 874.9

Rev.3		SH OU NCCD	CTCI Rev.2
873.2	Autres compteurs (compteurs de tours, compteurs de production, taximètres, totalisateurs de chemin parcouru, podomètres, par exemple); indicateurs de vitesse et tachymètres (autres que ceux du sous-groupe 874.1); stroboscopes.	90.29	873.2, ex 874.8, ex 874.9
873.21	Compteurs de tours ou de production, taximètres, totalisateurs de chemin parcouru, podomètres et compteurs similaires	9029.10	ex 873.2, ex 874.83, ex 874.89
873.25	Indicateurs de vitesse et tachymètres; stroboscopes	9029.20	ex 873.2, ex 874.83, ex 874.89
873.29	Parties et accessoires des articles du sous-groupe 873.2	9029.90	ex 874.9
874	APPAREILS ET INSTRUMENTS DE MESURE, DE VERIFICATION, D'ANALYSE ET DE CONTROLE, N.D.A.		
874.1	Boussoles; autres instruments et appareils de navigation, de géodésie, de topographie, d'arpentage, de nivellement, de photogrammétrie, d'hydrographie, d'océanographie, d'hydrologie, de météorologie ou de géophysique, télémètres		874.1, ex 874.8, ex 874.9
874.11	Boussoles, y compris les compas de navigation; autres instruments et appareils de navigation	9014.10 à 9014.80	ex 874.11, ex 874.83, ex 874.89
874.12	Parties, pièces détachées et accessoires d'instruments et appareils de navigation	9014.90	ex 874.11, ex 874.9
874.13	Instruments et appareils de géodésie, de topographie, d'arpentage, de nivellement, de photogrammétrie, d'hydrographie, d'océanographie, d'hydrologie, de météorologie ou de géophysique à l'exclusion des boussoles; télémètres	9015.10 à 9015.80	ex 874.12, ex 874.83, ex 874.89
874.14	Parties, pièces détachées et accessoires des articles de la position 874.13	9015.90	ex 874.12, ex 874.9
874.2	Instruments de dessin, de traçage ou de calcul (machines à dessiner, pantographes, rapporteurs, étuis de mathématiques, règles et cercles à calcul, par exemple); instruments de mesure de longueurs, pour emploi à la main (mètres, micromètres, pieds à coulisse et calibres, par exemple), n.d.a.; instruments, appareils et machines de mesure ou de contrôle, n.d.a.; projecteurs de profils; leurs parties et accessoires		874.2, ex 874.8, ex 874.9
874.22	Tables et machines à dessiner, même automatiques, et autres instruments de dessin, de traçage ou de calcul	9017.10, 9017.20	ex 874.21, ex 874.83, ex 874.89
874.23	Instruments de mesure de longueurs, pour emploi à la main (mètres, micromètres, pieds à coulisse et calibres, par exemple), n.d.a.	9017.30, 9017.80	ex 874.21, ex 874.83, ex 874.89
874.24	Parties, pièces détachées et accessoires des articles des positions 874.22 et 874.23	9017.90	ex 874.29, ex 874.9
874.25	Instruments, appareils et machines de mesure ou de contrôle, n.d.a.; projecteurs de profils	9031.10 à 9031.80	ex 874.21, ex 874.83, ex 874.89
874.26	Parties, pièces détachées et accessoires des articles de la position 874.25	9031.90	ex 874.29, ex 874.9
874.3	Instruments et appareils pour la mesure ou le contrôle du débit, du niveau, de la pression ou d'autres caractéristiques variables des liquides ou des gaz (débitmètres, indicateurs de niveau, manomètres, compteurs de chaleur, par exemple), à l'exclusion des instruments et appareils des sous-groupes 873.1, 874.1 et 874.6; leurs parties, pièces détachées et accessoires	90.26	ex 874.3, ex 874.8, ex 874.9
874.31	Instruments et appareils pour la mesure ou le contrôle du débit ou du niveau des liquides	9026.10	ex 874.3, ex 874.83, ex 874.89
874.35	Instruments et appareils pour la mesure ou le contrôle de la pression	9026.20	ex 874.3, ex 874.83, ex 874.89
874.37	Autres instruments et appareils	9026.80	ex 874.3, ex 874.83, ex 874.89
874.39	Parties, pièces détachées et accessoires des articles du sous-groupe 874.3	9026.90	ex 874.9
874.4	Instruments et appareils pour analyses physiques ou chimiques (polarimètres, réfractomètres, spectromètres, analyseurs de gaz ou de fumées, par exemple); instruments et appareils pour essais de viscosité, de porosité, de dilatation, de tension superficielle ou similaires; instruments et appareils pour mesures calorimétriques, acoustiques ou photométriques (y compris les indicateurs de temps de pose); microtomes	90.27	874.4, ex 874.8, ex 874.9

874.41	Analyseurs de gaz ou de fumées	9027.10	ex 874.4, ex 874.83, ex 874.89
874.42	Chromatographes et appareils d'électrophorèse	9027.20	ex 874.4, ex 874.83, ex 874.89
874.43	Spectromètres, spectrophotomètres et spectrographes utilisant les rayonnements optiques (UV, visibles, IR)	9027.30	ex 874.4, ex 874.83
874.44	Posemètres	9027.40	ex 874.4, ex 874.83
874.45	Autres instruments et appareils utilisant les rayonnements optiques (UV, visibles, IR)	9027.50	ex 874.4, ex 874.83
874.46	Autres instruments et appareils pour analyses physiques ou chimiques, n.d.a.	9027.80	ex 874.4, ex 874.83, ex 874.89
874.49	Microtomes; parties et accessoires des articles du sous-groupe 874.4	9027.90	ex 874.4, ex 874.9
874.5	Appareils et instruments scientifiques, de mesure et de contrôle, n.d.a.		874.5, ex 874.8, ex 874.9
874.51	Balances sensibles à un poids de 5 cg ou moins, avec ou sans poids	9016.00	874.51, ex 874.83, ex 874.89, ex 874.9
874.52	Instruments, appareils ou modèles conçus pour la démonstration (dans l'enseignement ou les expositions, par exemple), non susceptibles d'autres emplois	9023.00	874.52
874.53	Machines et appareils d'essais de dureté, de traction, de compression, d'élasticité ou d'autres propriétés des matériaux (métaux, bois, textiles, papier, matières plastiques, par exemple)	9024.10, 9024.80	ex 874.53, ex 874.89, ex 874.83
874.54	Parties, pièces détachées et accessoires des machines et appareils de la position 874.53	9024.90	ex 874.53, ex 874.9
874.55	Densimètres, aréomètres, pese-liquides et instruments flottants similaires, thermomètres, pyromètres, baromètres, hygromètres et psychromètres, enregistreurs ou non, même combinés entre eux	9025.11 à 9025.80	874.54, ex 874.83, ex 874.89
874.56	Parties, pièces détachées et accessoires des instruments et appareils de la position 874.55	9025.90	ex 874.9
874.6	Instruments et appareils pour la régulation ou le contrôle automatiques	90.32	874.81, ex 874.84, ex 874.3
874.61	Thermostats	9032.10	ex 874.3, ex 874.81, ex 874.84
874.63	Régulateurs de pression (manostats) (pressostats)	9032.20	ex 874.3, ex 874.81, ex 874.84
874.65	Autres instruments et appareils pour la régulation ou le contrôle automatiques	9032.81, 9032.89	ex 874.3, ex 874.81, ex 874.84
874.69	Parties, pièces détachées et accessoires des instruments et appareils pour la régulation ou le contrôle automatiques	9032.90	ex 874.9
874.7	Oscilloscopes, analyseurs de spectre et autres instruments et appareils pour la mesure ou le contrôle de grandeurs électriques (autres que les compteurs du sous-groupe 873.1); instruments et appareils pour la mesure ou la détection des rayonnements alpha, bêta, gamma, X, cosmiques ou autres rayonnements ionisants	90.30	
874.71	Instruments et appareils pour la mesure ou la détection des rayonnements ionisants	9030.10	ex 874.82
874.73	Oscilloscopes et oscillographes cathodiques	9030.20	ex 874.83
874.75	Autres instruments et appareils pour la mesure ou le contrôle de la tension, de l'intensité, de la résistance ou de la puissance, sans dispositif enregistreur	9030.31, 9030.39	ex 874.83, ex 874.89
874.77	Autres instruments et appareils spécialement conçus pour les techniques de la télécommunication (hypsomètres, kerdomètres, distorsionmètres, psophomètres, par exemple)	9030.40	ex 874.83, ex 874.89
874.78	Autres instruments et appareils pour la mesure ou le contrôle de grandeurs électriques	9030.81, 9030.89	ex 874.83, ex 874.89
874.79	Parties, pièces détachées et accessoires des instruments et appareils du sous-groupe 874.7	9030.90	ex 874.9
874.9	Parties, pièces détachées et accessoires pour machines, appareils et instruments, n.d.a.	9033.00	ex 874.9
	DIVISION 88. APPAREILS ET FOURNITURES DE PHOTOGRAPHIE ET D'OPTIQUE, N.D.A.; MONTRES ET HORLOGES		
881	APPAREILS ET EQUIPEMENT PHOTOGRAPHIQUES, N.D.A.		ex 881

881.1	Appareils photographiques (à l'exclusion des appareils cinématographiques); appareils, dispositifs, lampes et tubes pour la production de la lumière-éclair en photographie (autres que les lampes et tubes à décharge du sous-groupe 778.2); leurs parties, pièces détachées et accessoires	90.06	881.1
881.11	Appareils photographiques (à l'exclusion des appareils cinématographiques)	9006.10 à 9006.59	881.11
881.12	Lampes-éclair, cubes-éclair et similaires	9006.62	ex 881.12
881.13	Appareils et dispositifs pour la production de la lumière-éclair en photographie (à l'exclusion des lampes et tubes à décharge du sous-groupe 778.2)	9006.61, 9006.69	ex 881.12
881.14	Parties, pièces détachées et accessoires des appareils photographiques de la position 881.11	9006.91	ex 881.19
881.15	Parties, pièces détachées et accessoires des appareils et dispositifs pour la production de la lumière-éclair en photographie	9006.99	ex 881.19
881.2	Caméras et projecteurs cinématographiques, même incorporant des appareils d'enregistrement ou de reproduction du son; leurs parties, pièces détachées et accessoires	90.07	ex 881.2
881.21	Caméras	9007.11, 9007.19	ex 881.21, ex 881.22
881.22	Projecteurs	9007.21, 9007.29	ex 881.21, ex 881.22
881.23	Parties, pièces détachées et accessoires des caméras de la position 821.21	9007.91	ex 881.29
881.24	Parties, pièces détachées et accessoires des projecteurs cinématographiques	9007.92	ex 881.29
881.3	Appareils et matériel photographiques et cinématographiques, n.d.a.		881.3
881.31	Lecteurs de microfilms, de microfiches ou d'autres microformats, même permettant l'obtention de copies	9008.20	ex 881.31
881.32	Projecteurs d'images fixes, n.d.a.	9008.10, 9008.30	ex 881.31
881.33	Appareils photographiques d'agrandissement ou de réduction (autres que les appareils cinématographiques)	9008.40	ex 881.31
881.34	Parties, pièces détachées et accessoires des appareils des positions 881.31 à 881.33	9008.90	ex 881.31
881.35	Appareils et matériel pour laboratoires photographiques ou cinématographiques, n.d.a.; négatoscopes; écrans pour projections	9010.10 à 9010.30	ex 881.39
881.36	Parties, pièces détachées et accessoires des appareils et du matériel de la position 881.35	9010.90	ex 881.39
882	FOURNITURES PHOTOGRAPHIQUES ET CINEMATOGRAPHIQUES		882
882.1	Préparations chimiques pour usages photographiques (autres que les vernis, colles, adhésifs et préparations similaires); produits non mélangés, soit dosés en vue d'usages photographiques, soit conditionnés pour la vente au détail pour ces mêmes usages et prêts à l'emploi	37.07	882.1
882.2	Plaques et films plans, photographiques, sensibilisés, non impressionnés, en autres matières que le papier, le carton ou les textiles; films photographiques plans à développement et tirage instantanés, sensibilisés non impressionnés, même en chargeurs	37.01	882.21, ex 882.23
882.3	Pellicules photographiques sensibilisées, non impressionnées, en rouleaux, en autres matières que le papier, le carton ou les textiles; pellicules photographiques à développement et tirage instantanés, en rouleaux, sensibilisées, non impressionnées	37.02	882.22, ex 882.23
882.4	Papiers, cartons et textiles, photographiques, sensibilisés, non impressionnés	37.03	ex 882.23
882.5	Plaques, pellicules, films, papiers, cartons et textiles, photographiques, impressionnés mais non développés	3704.00	ex 882.23, 882.24
882.6	Plaques et pellicules, photographiques, impressionnées et développées (autres que les films cinématographiques)	37.05	882.25

883	FILMS CINEMATOGRAPHIQUES, IMPRESSIONNES ET DEVELOPPES, COMPORTANT OU NON L'ENREGISTREMENT DU SON OU NE COMPORTANT QUE L'ENREGISTREMENT DU SON	37.06	883
883.1	D'une largeur de 35 mm ou plus	3706.10	
883.9	Autres	3706.90	
884	ELEMENTS D'OPTIQUE ET ARTICLES DE LUNETTERIE, N.D.A.		
884.1	Fibres optiques et faisceaux de fibres optiques; câbles de fibres optiques autres que ceux du sous-groupe 773.1; matières polarisantes en feuilles ou en plaques; lentilles (y compris les verres de contact), prismes, miroirs et autres éléments d'optique en toutes matières, non montés (autres que ceux en verre non travaillé optiquement)	90.01	ex 664.2, 884.11, ex 871.09
884.11	Verres de contact	9001.30	ex 884.11
884.15	Verres de lunetterie en verre	9001.40	ex 884.11
884.17	Verres de lunetterie en autres matières	9001.50	ex 884.11
884.19	Fibres optiques et faisceaux et câbles de fibres optiques; matières polarisantes en feuilles ou en plaques; éléments d'optique non montés, n.d.a.	9001.10, 9001.20, 9001.90	ex 664.2, ex 871.09, ex 884.11
884.2	Lunettes et montures de lunettes		884.2
884.21	Montures de lunettes ou d'articles similaires	9003.11, 9003.19	ex 884.21
884.22	Parties de monture de lunettes ou d'articles similaires	9003.90	ex 884.21
884.23	Lunettes (correctrices, protectrices ou autres) et articles similaires	90.04	884.22
884.3	Lentilles, prismes, miroirs et autres éléments d'optique, en toutes matières, montés, pour instruments ou appareils (autres que les éléments en verre non travaillé optiquement)	90.02	884.12
884.31	Objectifs pour appareils de prise de vues, pour projecteurs ou pour appareils photographiques ou cinématographiques d'agrandissement ou de réduction	9002.11	
884.32	Autres objectifs	9002.19	
884.33	Filtres	9002.20	
884.39	Éléments d'optique montés, n.d.a.	9002.90	
885	HORLOGERIE		
885.3	Montres-bracelets, montres de poche et montres similaires (y compris les compteurs de temps des mêmes types), avec boîte entièrement ou partiellement en métaux précieux ou en plaqués ou doublés de métaux précieux	91.01	ex 885.11
885.31	Montres-bracelets, à pile ou à accumulateur, même incorporant un compteur de temps	9101.11 à 9101.19	
885.32	Autres montres-bracelets, même incorporant un compteur de temps	9101.21, 9101.29	
885.39	Montres de poche et montres similaires	9101.91, 9101.99	
885.4	Montres-bracelets, montres de poche et montres similaires (y compris les compteurs de temps des mêmes types), autres que celles du sous-groupe 885.3	91.02	ex 885.11
885.41	Montres-bracelets, à pile ou à accumulateur, même incorporant un compteur de temps	9102.11 à 9102.19	
885.42	Autres montres-bracelets, même incorporant un compteur de temps	9102.21, 9102.29	
885.49	Montres de poche et montres similaires	9102.91, 9102.99	
885.5	Mouvements de montres, complets et assemblés	91.08	885.13
885.51	Mouvements de montres, à pile ou à accumulateur	9108.11 à 9108.19	
885.52	Mouvements de montres, autres qu'à pile ou à accumulateur	9108.20 à 9108.99	
885.7	Horloges		

885.71	Montres de tableaux de bord et montres similaires, pour automobiles, aérodynes, véhicules spatiaux, bateaux ou autres véhicules	9104.00	885.21
885.72	Réveils et pendulettes à mouvement de montre (à l'exclusion des appareils d'horlogerie de la position 885.71), à pile ou à accumulateur	9103.10	ex 885.12
885.73	Autres appareils d'horlogerie à mouvement de montre (à l'exclusion de ceux de la position 885.71)	9103.90	ex 885.12
885.74	Réveils à pile, à accumulateur ou fonctionnant sur secteur	9105.11	ex 885.22
885.75	Autres réveils	9105.19	ex 885.22
885.76	Pendules et horloges murales, à pile, à accumulateur ou fonctionnant sur secteur	9105.21	ex 885.22
885.77	Autres pendules et horloges murales	9105.29	ex 885.22
885.78	Autres appareils d'horlogerie, à pile, à accumulateur ou fonctionnant sur secteur	9105.91	ex 885.22
885.79	Appareils d'horlogerie, n.d.a.	9105.99	ex 885.22
885.9	Compteurs de temps et leurs accessoires, n.d.a.; parties, pièces détachées et accessoires des montres et horloges		
885.91	Boîtes de montres et leurs parties	91.11	885.14
885.92	Bracelets de montres et leurs parties, en métaux	9113.10, 9113.20	ex 897.2, ex 897.31
885.93	Bracelets de montres et leurs parties, autres qu'en métaux	9113.90	ex 658.99, ex 848.1, ex 893.3, ex 897.2, ex 897.33
885.94	Appareils de contrôle du temps et compteurs de temps, à mouvement d'horlogerie ou à moteur synchrone (horloges de pointage, horodateurs, horocompteurs, par exemple)	91.06	885.23
885.95	Interrupteurs horaires et autres appareils permettant de déclencher un mécanisme à temps donné, munis d'un mouvement d'horlogerie ou d'un moteur synchrone	9107.00	885.24
885.96	Mouvements d'horlogerie, complets et assemblés	91.09	885.25
885.97	Cages et cabinets des appareils d'horlogerie et autres articles du groupe 885 et leurs parties	91.12	885.26
885.98	Mouvements d'horlogerie complets, non assemblés ou partiellement assemblés (chablons); mouvements d'horlogerie incomplets, assemblés; ébauches de mouvements d'horlogerie	91.10	ex 885.29
885.99	Fournitures d'horlogerie, n.d.a.	91.14	ex 885.29
DIVISION 89. ARTICLES MANUFACTURÉS DIVERS, N.D.A.			
891	ARMES ET MUNITIONS		894.6, ex 951.0
891.1	Véhicules blindés de combat et armes de guerre		
891.11	Chars et automobiles blindés de combat, armés ou non, et leurs parties et pièces détachées	8710.00	ex 951.01
891.12	Armes de guerre (autres que les revolvers, pistolets et armes blanches)	9301.00	951.02
891.13	Armes blanches (sabres, épées, baïonnettes, par exemple), leurs parties et leurs fourreaux	9307.00	951.04
891.14	Revolvers et pistolets (autres que ceux du sous-groupe 891.3)	9302.00	951.05
891.2	Bombes, grenades, torpilles, mines, missiles, cartouches et autres munitions et projectiles, et leurs parties, y compris les chevrotines, plombs de chasse et bourres pour cartouches	93.06	894.63, 951.06
891.21	Cartouches pour pistolets de scellement ou pour pistolets d'abattage, et leurs parties	9306.10	ex 951.06
891.22	Cartouches pour fusils ou carabines à canon lisse	9306.21	ex 894.63
891.23	Plombs pour carabines à air comprimé et parties de cartouches pour fusils ou carabines à canon lisse	9306.29	ex 894.63
891.24	Autres cartouches et leurs parties	9306.30	ex 894.63, ex 951.06
891.29	Munitions de guerre et leurs parties, n.d.a.	9306.90	ex 951.06
891.3	Armes, autres que de guerre		
891.31	Armes à feu, n.d.a., et engins similaires utilisant la déflagration de la poudre (fusils et carabines de chasse, armes à feu ne pouvant être chargées que par le canon, pistolets lance-fusées et autres engins conçus uniquement pour lancer des fusées de signalisation, pistolets et revolvers pour le tir à blanc, pistolets d'abattage à cheville, canons lance-amarres, par exemple)	93.03	894.61

Rev.3		SH OU NCCD	CTCI Rev.2
891.39	Autres armes (fusils, carabines et pistolets à ressort, à air comprimé ou à gaz, matraques, par exemple), à l'exclusion de celles de la position 891.13	9304.00	894.62
891.9	Parties, pièces détachées et accessoires des articles des rubriques 891.12, 891.14 et 891.3	93.05	951.09, ex 612.9, ex 628.98, ex 658.99
891.91	Parties, pièces détachées et accessoires de revolvers ou de pistolets	9305.10	ex 951.09
891.93	Canons lisses des fusils ou carabines de la position 891.31	9305.21	ex 951.09
891.95	Autres parties et pièces détachées des fusils et carabines de la position 891.31	9305.29	ex 951.09
891.99	Parties, pièces détachées et accessoires, n.d.a., des articles des positions 891.12 et 891.39	9305.90	ex 612.9, ex 628.98, ex 658.99, ex 951.09
892	IMPRIMES		892
892.1	Livres, brochures, ouvrages cartographiques et globes, imprimés (ne contenant pas de publicité)		
892.12	Albums ou livres d'images et albums à dessiner ou à colorier, pour enfants	4903.00	892.12
892.13	Ouvrages cartographiques sous forme de livres ou de brochures	4905.91	ex 892.13
892.14	Ouvrages cartographiques de tous genres, y compris les cartes murales, les plans topographiques et les globes, imprimés, autrement que sous forme de livres ou de brochures	4905.10, 4905.99	ex 892.13
892.15	Livres, brochures et imprimés similaires, en feuillets isolés, même pliés	4901.10	ex 892.11, ex 892.82
892.16	Dictionnaires et encyclopédies, même en fascicules, mais non en feuillets isolés	4901.91	ex 892.11
892.19	Autres livres, brochures et imprimés similaires, non en feuillets isolés	4901.99	ex 892.11, ex 892.82, ex 892.89
892.2	Journaux et publications périodiques imprimés, même illustrés ou contenant de la publicité	49.02	892.2, ex 892.8
892.21	Paraissant au moins quatre fois par semaine	4902.10	ex 892.2, ex 892.86
892.29	Autres	4902.90	ex 892.2, ex 892.89
892.4	Cartes postales, cartes de vœux, faire-part et décalcomanies, obtenus par tous procédés		
892.41	Décalcomanies	49.08	892.41
892.42	Cartes postales imprimées ou illustrées; cartes imprimées comportant des vœux ou des messages personnels, même illustrées, avec ou sans enveloppes, garnitures ou applications	4909.00	892.42, ex 892.89
892.8	Imprimés, n.d.a.		
892.81	Étiquettes de tous genres, en papier ou carton, même imprimées	48.21	892.81
892.82	Plans et dessins d'architectes et d'ingénieurs et autres plans et dessins industriels, commerciaux, topographiques ou similaires, obtenus en original à la main; textes écrits à la main; copies obtenues au carbone et reproductions photographiques sur papier sensibilisé des plans, dessins ou textes visés ci-dessus	4905.00	ex 892.82
892.83	Timbres-poste, timbres fiscaux et analogues, non oblitérés, ayant cours ou destinés à avoir cours dans le pays de destination; papier timbré; chèques; billets de banque, titres d'actions ou d'obligations et titres similaires	4907.00	892.83
892.84	Calendriers de tous genres, imprimés (y compris les blocs de calendriers à effeuiller)	4910.00	892.84, ex 892.89, ex 893.99, ex 635.49, ex 635.99, ex 665.2, ex 661.32, ex 666.6, ex 699.79, ex 699.81, ex 699.82, ex 699.83, ex 699.85
892.85	Musique manuscrite ou imprimée, illustrée ou non, même reliée	4904.00	892.85
892.86	Imprimés publicitaires, catalogues commerciaux et similaires	4911.10	ex 892.82, ex 892.86
892.87	Images, gravures et photographies	4911.91	ex 892.89
892.89	Imprimés, n.d.a.	4911.99	ex 892.82, ex 892.89

893	OUVRAGES, N.D.A., EN MATIERES PLASTIQUES		
893.1	Articles de transport ou d'emballage, en matières plastiques; bouchons, couvercles, capsules et autres dispositifs de fermeture, en matières plastiques	39.23	ex 831.09, ex 893.1
893.11	Sacs, sachets, pochettes et cornets	3923.21, 3923.29	ex 831.09, ex 893.1
893.19	Articles de transport ou d'emballage, n.d.a., en matières plastiques; bouchons, couvercles, capsules et autres dispositifs de fermeture, en matières plastiques	3923.10, 3923.30 à 3923.90	ex 893.1
893.2	Articles d'équipement pour la construction, en matières plastiques		
893.21	Baignoires, douches, lavabos, bidets, cuvettes d'aisance et leurs sièges et couvercles, réservoirs de chasse et articles similaires pour usages sanitaires ou hygiéniques	39.22	ex 728.48, ex 893.2
893.29	Autres articles d'équipement pour la construction	39.25	893.93, ex 893.99
893.3	Revêtements de sols, de murs ou de plafonds et articles de ménage ou de toilette, en matières plastiques		
893.31	Revêtements de sols, en matières plastiques, même auto-adhésifs, en rouleaux ou sous forme de carreaux ou de dalles; revêtements de murs ou de plafonds, en matières plastiques	39.18	ex 582.12, ex 582.22, ex 582.32, ex 582.42, ex 582.59, ex 582.69, ex 582.7, ex 582.9, ex 583.13, ex 583.22, ex 583.33, ex 583.43, ex 583.62, ex 583.7, ex 583.9, ex 584.22, ex 584.32, ex 584.92, ex 584.93, ex 585.1, ex 585.29, ex 892.89, 893.91, 893.92, ex 893.99
893.32	Vaisselle, autres articles de ménage ou d'économie domestique et articles de toilette	39.24	ex 893.2, ex 893.99
893.9	Articles en matières plastiques, n.d.a.		
893.94	Articles de bureau et articles scolaires	3926.10	893.94
893.95	Garnitures pour meubles, carrosseries ou similaires	3926.30	ex 893.99
893.99	Autres articles en matières plastiques	3926.40, 3926.90	ex 893.3, ex 893.5 ex 893.99
894	VOITURES POUR LE TRANSPORT DES ENFANTS, JOUETS, JEUX ET ARTICLES POUR DIVERTISSEMENTS ET POUR SPORTS		
894.1	Landaux, poussettes et voitures similaires pour le transport des enfants, et leurs parties, n.d.a.	8715.00	ex 894.1
894.2	Jouets pour enfants		ex 894.2
894.21	Jouets à roues conçus pour être montés par les enfants (bicyclettes, tricycles, trottinettes, autos à pédales, par exemple); landaux et poussettes pour poupées	9501.00	ex 785.2, ex 894.21
894.22	Poupées représentant uniquement l'être humain, même habillées	9502.10	ex 894.22
894.23	Parties et accessoires de poupées	9502.91, 9502.99	ex 894.22
894.24	Assortiments et jouets de construction	9503.10, 9503.20, 9503.30	ex 894.23
894.25	Jouets représentant des animaux ou des créatures non humaines	9503.41, 9503.49	ex 894.23
894.26	Instruments et appareils de musique-jouets	9503.50	ex 894.23
894.27	Puzzles	9503.60	ex 894.23
894.29	Jouets, n.d.a.	9503.70 à 9503.90	ex 894.23
894.3	Articles pour jeux de société, y compris les jeux à moteur ou à mouvement, les billards, les tables spéciales pour jeux de casino et les jeux de quilles automatiques ("bowlings")	95.04	ex 894.24, ex 895.23
894.31	Jeux électroniques (vidéo), des types utilisables avec un récepteur de télévision	9504.10	ex 894.24
894.33	Billards et leurs accessoires	9504.20	ex 894.24, ex 895.23

894.35	Autres jeux fonctionnant par l'introduction d'une pièce de monnaie ou d'un jeton, à l'exclusion des jeux de quilles automatiques ("bowlings")	9504.30	ex 894.24
894.37	Cartes à jouer	9504.40	ex 894.24
894.39	Articles pour jeux de société, n.d.a.	9504.90	ex 894.24
894.4	Articles pour fêtes, carnaval ou autres divertissements (articles de magie et articles-surprises, par exemple), y compris les articles et accessoires pour arbres de Noël et articles similaires pour fêtes de Noël (arbres de Noël artificiels, crèches, garnies ou non, sujets et animaux pour crèches, sabots, bûches, pères Noël, etc.)		894.25
894.41	Guirlandes électriques des types utilisés pour les arbres de Noël	9405.30	
894.45	Autres articles pour fêtes de Noël	9505.10	
894.49	Autres articles pour divertissements	9505.90	
894.6	Manèges, balançoires, stands de tir et autres attractions foraines; cirques, ménageries et théâtres ambulants	95.08	894.73
894.7	Articles de sport		
894.71	Cannes à pêche, hameçons et autres articles pour la pêche à la ligne; épuisettes pour tous usages; leurres (autres que ceux des rubriques 896.5 ou 898.29) et articles de chasse similaires, n.d.a.	95.07	894.71
894.72	Patins à glace et patins à roulettes (y compris les chaussures auxquelles sont fixées des patins)	9506.70	ex 894.72
894.73	Skis de neige et autre matériel pour la pratique du ski de neige	9506.11 à 9506.19	ex 894.72
894.74	Skis nautiques, aquaplanes, planches à voile et autre matériel pour la pratique des sports nautiques	9506.21, 9506.29	ex 894.72
894.75	Equipement de golf	9506.31 à 9506.39	ex 894.72
894.76	Raquettes de tennis, de badminton ou similaires, même non cordées	9506.51, 9506.59	ex 894.72
894.77	Gants et moufles spécialement conçus pour la pratique des sports	4203.21	ex 848.1
894.78	Articles et matériel pour la gymnastique ou l'athlétisme	9506.91	ex 894.72
894.79	Articles de sport, n.d.a.	9506.40, 9506.61 à 9506.69, 9506.99	ex 851.05, ex 894.24 ex 894.72
895	ARTICLES DE PAPETERIE ET FOURNITURES DE BUREAU, N.D.A.		
895.1	Matériel et fournitures de bureau, en métaux communs		
895.11	Classeurs, fichiers, boîtes de classement, porte-copies, plumiers, porte-cachets et matériel et fournitures similaires de bureau, en métaux communs (à l'exclusion des meubles de bureau du groupe 821)	8304.00	895.11, ex 697.82, ex 699.79, ex 699.81, ex 699.82, ex 699.83, ex 699.84, ex 699.85, ex 699.86
895.12	Mécanismes pour reliure de feuillets mobiles ou pour classeurs, attache-lettres, coins de lettres, trombones, onglets de signalisation et objets similaires de bureau, en métaux communs; agrafes présentées en barrettes (de bureau, pour tapissiers, emballeurs, par exemple), en métaux communs	83.05	895.12, ex 694.01, ex 694.03
895.2	Plumes à écrire, crayons et stylographes		ex 895.2
895.21	Stylos et crayons à bille; stylos et marqueurs à mèche feutre ou à autres pointes poreuses; stylos à plume et autres stylos; stylets pour duplicateurs; porte-mine; porte-plume, porte-crayon et articles similaires; parties (y compris les capuchons et les agrafes) de ces articles (à l'exclusion de celles des positions 895.22 ou 895.23)	9608.10 à 9608.60, 9608.99	895.21
895.22	Plumes à écrire et becs pour plumes	9608.91	895.22
895.23	Crayons (autres que les crayons de la position 895.21), mines, pastels, fusains, craies à écrire ou à dessiner et craies de tailleurs	96.09	ex 895.23
895.9	Autres articles de papeterie et fournitures de bureau		

		SH OU NCCD	CTCI Rev.2
895.91	Encres à écrire ou à dessiner et autres encres (à l'exclusion des encres d'imprimerie), même concentrées ou sous forme solide	3215.90	895.91
895.92	Ardoises et tableaux pour l'écriture ou le dessin, même encadrés	9610.00	895.92
895.93	Dateurs, cachets, numéroteurs, timbres et articles similaires (y compris les appareils pour l'impression d'étiquettes), à main; composteurs et imprimeries comportant des composteurs, à main	9611.00	895.93
895.94	Rubans encreurs pour machines à écrire et rubans encreurs similaires, encrés ou autrement préparés en vue de laisser des empreintes, même montés sur bobines ou en cartouches; tampons encreurs, même imprégnés, avec ou sans boîte	96.12	895.94
896	OBJETS D'ART, DE COLLECTION ET D'ANTIQUITE		896
896.1	Tableaux, peintures et dessins, faits entièrement à la main (à l'exclusion des dessins de la position 892.82 et des articles manufacturés décorés à la main); collages et tableautins similaires	97.01	
896.11	Tableaux, peintures et dessins	9701.10	896.01
896.12	Collages et tableautins similaires	9701.90	ex 292.71, ex 292.72, ex 633.01, ex 635.49, ex 658.99, ex 697.82, ex 892.89, ex 893.3
896.2	Gravures, estampes et lithographies originales	9702.00	896.02
896.3	Productions originales de l'art statuaire ou de la sculpture, en toutes matières	9703.00	896.03
896.4	Timbres-poste, timbres fiscaux, marques postales, enveloppes premier jour, entiers postaux et analogues, oblitérés, ou bien non oblitérés mais n'ayant pas cours ni destinés à avoir cours dans le pays de destination	9704.00	896.04
896.5	Collections et spécimens pour collections de zoologie, de botanique, de minéralogie, d'anatomie, ou présentant un intérêt historique, archéologique, paléontologique, ethnographique ou numismatique	9705.00	896.05
896.6	Objets d'antiquité ayant plus de 100 ans d'âge	9706.00	896.06
897	ARTICLES DE BIJOUTERIE ET D'ORFÈVREURIE, ET AUTRES OUVRAGES EN MATIÈRES PRÉCIEUSES OU SEMI-PRÉCIEUSES, N.D.A.		
897.2	Bijouterie de fantaisie	71.17	
897.21	En métaux communs, même argentés, dorés ou platinés	7117.11, 7117.19	ex 897.2, ex 899.83
897.29	En autres matières non précieuses	7117.90	ex 635.49, ex 661.32, ex 663.31, ex 665.82, ex 666.6, ex 893.3, ex 897.2, ex 899.11, ex 899.19, ex 899.83
897.3	Bijoux d'or, d'argent ou de métaux du groupe du platine (à l'exclusion des montres et des boîtes de montres) et articles d'orfèvrerie (y compris les pierres précieuses serties)		
897.31	Articles de bijouterie ou de joaillerie et leurs parties, en métaux précieux ou en plaqués ou doublés de métaux précieux (à l'exclusion des montres et des boîtes de montres)	71.13	ex 897.31
897.32	Articles d'orfèvrerie et leurs parties, en métaux précieux ou en plaqués ou doublés de métaux précieux (autres que les articles de la position 897.31)	71.14	897.32
897.33	Ouvrages en perles fines ou de culture, en pierres gemmes ou en pierres synthétiques ou reconstituées	71.16	ex 897.33
897.4	Autres ouvrages en métaux précieux ou en plaqués ou doublés de métaux précieux	71.15	897.4
897.41	Catalyseurs sous forme de toiles ou de treillis en platine ou métaux de la mine du platine	7115.10	
897.49	Ouvrages en métaux précieux ou en plaqués ou doublés de métaux précieux, n.d.a.	7115.90	

898	INSTRUMENTS DE MUSIQUE ET LEURS PARTIES ET ACCESSOIRES; DISQUES, BANDES ET AUTRES SUPPORTS POUR L'ENREGISTREMENT DU SON OU POUR ENREGISTREMENTS ANALOGUES (A L'EXCLUSION DES ARTICLES DES GROUPES 763, 882 ET 883)		898
898.1	Pianos et autres instruments de musique à cordes		898.1
898.13	Pianos, même automatiques; clavecins et autres instruments à cordes à clavier	92.01	ex 898.11
898.15	Autres instruments de musique à cordes (guitares, violons, harpes, par exemple)	92.02	ex 898.11, 898.19
898.2	Instruments de musique (à l'exclusion des pianos et autres instruments de musique à cordes)		898.2
898.21	Orgues à tuyaux et à clavier; harmoniums et instruments similaires à clavier et à anches libres métalliques	9203.00	ex 898.21
898.22	Accordéons et instruments similaires; harmonicas à bouche	92.04	898.22, ex 898.21
898.23	Autres instruments de musique à vent (clarinettes, trompettes, cornemuses, par exemple)	92.05	898.23
898.24	Instruments de musique à percussion (tambours, caisses, xylophones, cymbales, castagnettes, maracas, par exemple)	9206.00	898.24
898.25	Instruments à clavier (autres que les accordéons) dont le son est produit ou doit être amplifié par des moyens électriques (orgues, par exemple)	9207.10	ex 898.25
898.26	Instruments de musique, n.d.a., dont le son est produit ou doit être amplifié par des moyens électriques (guitares, accordéons, par exemple)	9207.90	ex 898.25
898.29	Boîtes à musique, orchestrions, orgues de Barbarie, oiseaux chanteurs, scies musicales et autres instruments de musique, n.d.a.; appeaux de tous types; sifflets, cornes d'appel et autres instruments d'appel ou de signalisation à bouche	92.08	898.29
898.4	Bandes magnétiques pour l'enregistrement du son ou pour enregistrements analogues		
898.41	D'une largeur n'excédant pas 4 mm	8523.11	ex 898.31
898.43	D'une largeur excédant 4 mm mais n'excédant pas 6,5 mm	8523.12	ex 898.31
898.45	D'une largeur excédant 6,5 mm	8523.13	ex 898.31
898.5	Autres supports préparés pour l'enregistrement du son ou pour enregistrements analogues, mais non enregistrés (à l'exclusion des produits du groupe 882)		ex 898.31
898.51	Disques magnétiques	8523.20	
898.59	Supports d'enregistrement préparés mais non enregistrés, n.d.a.	8523.90	
898.6	Bandes magnétiques enregistrées		ex 898.32
898.61	D'une largeur n'excédant pas 4 mm	8524.21	
898.65	D'une largeur excédant 4 mm mais n'excédant pas 6,5 mm	8524.22	
898.67	D'une largeur excédant 6,5 mm	8524.23	
898.7	Disques et autres supports enregistrés (à l'exclusion des bandes magnétiques) pour l'enregistrement du son ou pour enregistrements analogues (y compris les matrices et moules galvaniques pour la fabrication des disques, mais à l'exclusion des produits des groupes 882 et 883)		ex 898.32
898.71	Disques pour électrophones	8524.10	
898.79	Supports enregistrés, n.d.a.	8524.90	
898.9	Parties et accessoires d'instruments de musique (mécanismes de boîtes à musique, cartes perforées, disques et rouleaux pour appareils à jouer mécaniquement, par exemple); métronomes et diapasons de tous types	92.09	898.9
899	AUTRES ARTICLES MANUFACTURES DIVERS		ex 659, ex 699, ex 728, ex 899
899.1	Matières à tailler et à mouler, à l'état travaillé, y compris les ouvrages, n.d.a.		ex 899.1

899.11	Ivoire, os, écaille de tortue, corne, bois d'animaux, corail, nacre et autres matières animales à tailler, travaillées, et ouvrages en ces matières (y compris les ouvrages obtenus par moulage)	96.01	ex 899.11
899.19	Matières végétales ou minérales à tailler, travaillées, et ouvrages en ces matières; ouvrages moulés ou taillés en cire, en paraffine, en stéarine, en gommes ou résines naturelles, en pâtes à modeler, et autres ouvrages moulés ou taillés, n.d.a.; gélatine non durcie, travaillée (à l'exception de la gélatine de la position 592.24) et ouvrages en gélatine non durcie	9602.00	ex 899.19
899.2	Fleurs, feuillages et fruits artificiels et leurs parties; articles confectionnés en fleurs, feuillages ou fruits artificiels	67.02	899.93
899.21	En matières plastiques	6702.10	
899.29	Autres qu'en matières plastiques	6702.90	
899.3	Bougies et chandelles; allumettes, alliages pyrophoriques, articles en matières inflammables; services de fumeurs		
899.31	Bougies, chandelles, cierges et articles similaires	3406.00	899.31
899.32	Allumettes, autres que les articles de pyrotechnie du sous-groupe 593.3	3605.00	899.32
899.33	Briquets et allumeurs, même mécaniques ou électriques	9613.10 à 9613.80	ex 899.34
899.34	Combustibles liquides et gaz combustibles liquéfiés en récipients des types utilisés pour alimenter ou recharger les briquets ou les allumeurs, d'une capacité inférieure ou égale à 300 cm ³	3606.10	ex 899.39
899.35	Parties et accessoires de briquets et allumeurs, n.d.a., autres que les pierres et les mèches	9613.90	ex 899.34
899.36	Ebauchons de pipes, en bois ou en racine	9614.10	ex 899.35
899.37	Pipes (y compris les têtes de pipes), fume-cigare et fume-cigarette, et leurs parties, à l'exclusion des articles de la position 899.36	9614.20, 9614.90	ex 899.35
899.39	Ferrocérium et autres alliages pyrophoriques sous toutes formes; métaldéhyde, hexaméthylènetétramine et les produits similaires, présentés sous des formes impliquant leur utilisation comme combustibles, ainsi que les combustibles à base d'alcool et les combustibles préparés similaires, présentés à l'état solide ou pâteux; torches et flambeaux de résine, allume-feu et similaires	3606.90	ex 899.39
899.4	Parapluies, ombrelles et parasols, cannes et articles similaires et leurs parties		899.4
899.41	Parapluies, ombrelles et parasols (y compris les parapluies-cannes, les parasols de jardin et articles similaires)	66.01	899.41
899.42	Canes, cannes-sièges, fouets, cravaches et articles similaires	6602.00	899.42
899.49	Parties, garnitures et accessoires pour articles des positions 899.41 ou 899.42	66.03	899.49
899.6	Articles et appareils d'orthopédie (y compris les ceintures et bandages médico-chirurgicaux et les béquilles); attelles, gouttières et autres articles et appareils pour fractures; articles et appareils de prothèse; appareils de prothèse auditive et autres appareils à tenir à la main, à porter sur la personne ou à implanter dans l'organisme, afin de compenser une déficience ou une infirmité	90.21	899.6
899.61	Appareils de prothèse auditive (à l'exclusion des parties et accessoires)	9021.40	ex 899.61
899.63	Appareils d'orthopédie ou pour fractures	9021.11, 9021.19	ex 899.62
899.65	Dents artificielles et articles et appareils de prothèse dentaire	9021.21, 9021.29	ex 899.62
899.66	Autres articles et appareils de prothèse	9021.30	ex 899.62
899.67	Stimulateurs cardiaques (à l'exclusion des parties et accessoires)	9021.50	ex 899.62
899.69	Appareils, n.d.a., à tenir à la main, à porter sur la personne ou à implanter dans l'organisme, afin de compenser une déficience ou une infirmité	9021.90	ex 899.62, ex 899.61

899.7	Ouvrages de sparterie et de vannerie, n.d.a.; balais, balayettes, rouleaux à peindre, balais à franges et raclettes		659.7, ex 728.4, ex 899.7, ex 899.9
899.71	Ouvrages de sparterie et de vannerie obtenus directement en forme à partir de matières à tresser ou confectionnés à l'aide des articles des positions 899.73, 899.74 ou 899.79; ouvrages en luffa	46.02	ex 659.7, ex 899.71
899.72	Balais et brosses (même constituant des parties de machines, d'appareils ou de véhicules), balais mécaniques pour emploi à la main, autres qu'à moteur, pinceaux et plumeaux; têtes préparées pour articles de brosse; tampons et rouleaux à peindre; raclettes en caoutchouc ou en matières souples analogues	96.03	ex 899.72, ex 899.92, ex 728.48, ex 728.49
899.73	Tresses et articles similaires en matières à tresser, même assemblés en bandes	4601.10	ex 659.7
899.74	Nattes, paillasons et claies en matières végétales	4601.20	ex 659.7, ex 899.71
899.79	Matières à tresser, tresses et articles similaires en matières à tresser, n.d.a., tissés ou parallélisés, à plat, même finis	4601.91, 4601.99	ex 659.7, ex 899.71
899.8	Articles de mercerie et articles de toilette, n.d.a.; tamis; mannequins, etc.		ex 699.3, ex 699.8, ex 893.9, ex 897.2, 899.8
899.81	Tamis et cribles, à main	9604.00	899.81
899.82	Houppes et houppettes à poudre ou pour l'application d'autres cosmétiques ou produits de toilette	9616.20	899.82
899.83	Boutons-pression et leurs parties; boutons	9606.10 à 9606.29	ex 899.83
899.84	Formes pour boutons et autres parties de boutons; ébauches de boutons	9606.30	ex 899.83
899.85	Fermetures à glissière	9607.11, 9607.19	ex 899.84
899.86	Parties de fermetures à glissière	9607.20	ex 899.84
899.87	Vaporisateurs de toilette, leurs montures et têtes de montures	9616.10	899.86
899.88	Mannequins et articles similaires; automates et scènes animées pour étalages	9618.00	899.87
899.89	Peignes à coiffer, peignes de coiffure, barrettes et articles similaires; épingles à cheveux; pinces-guiches ondulateurs, bigoudis et articles similaires pour la coiffure (autres que ceux du sous-groupe 775.8), et leurs parties	96.15	899.85, ex 893.99, ex 897.2, ex 699.32, ex 699.83
899.9	Ouvrages divers, n.d.a.		ex 792.8, ex 792.9, ex 899.9
899.91	Ouvrages en boyaux, en baudruches, en vessies ou en tendons	42.06	ex 899.91
899.92	Peaux et autres parties d'oiseaux revêtues de leurs plumes ou de leur duvet, plumes, parties de plumes, duvet et articles en ces matières (autres que les produits de la position 291.95 et les tuyaux et tiges de plumes travaillés)	6701.00	ex 899.92
899.94	Cheveux remis, amincis, blanchis ou autrement préparés; laine, poils et autres matières textiles, préparés pour la fabrication de perruques ou d'articles similaires	6703.00	899.94
899.95	Perruques, barbes, sourcils, cils, mèches et articles analogues en cheveux, poils ou matières textiles; ouvrages en cheveux, n.d.a.	67.04	899.95
899.96	Parachutes (y compris les parachutes dirigeables) et rotochutes; leurs parties et accessoires	8804.00	ex 899.98, ex 792.81, ex 792.9
899.97	Bouteilles isolantes et autres récipients isothermiques montés, dont l'isolation est assurée par le vide; leurs parties (à l'exclusion des ampoules en verre)	9617.00	899.97

SECTION 9. ARTICLES ET TRANSACTIONS NON CLASSES AILLEURS DANS LA CTCI

91	COLIS POSTAUX NON CLASSES PAR CATEGORIE	-	91
911	COLIS POSTAUX NON CLASSES PAR CATEGORIE	-	911
911.0	Colis postaux non classés par catégorie	-	911.0
93	TRANSACTIONS SPECIALES ET ARTICLES SPECIAUX NON CLASSES PAR CATEGORIE	-	93
931	TRANSACTIONS SPECIALES ET ARTICLES SPECIAUX NON CLASSES PAR CATEGORIE	-	931

Rev.3		SH OU NCCD	CTCI Rev.2
931.0	Transactions spéciales et articles spéciaux non classés par catégorie	-	931.0
96	MONNAIES (AUTRES QUE LES PIECES D'OR) N'AYANT PAS COURS LEGAL		96
961	MONNAIES (AUTRES QUE LES PIECES D'OR) N'AYANT PAS COURS LEGAL		961
961.0	Monnaies (autres que les pièces d'or) n'ayant pas cours légal	7118.10	961.0
97	OR, A USAGE NON MONETAIRE (A L'EXCLUSION DES MINERAIS ET CONCENTRES D'OR)		
971	OR, A USAGE NON MONETAIRE (A L'EXCLUSION DES MINERAIS ET CONCENTRES D'OR)		
971.0	Or, à usage non monétaire (à l'exclusion des minerais et concentrés d'or)		971.0
971.01	Or (y compris l'or platiné), à usage non monétaire, sous formes brutes ou mi-ouvrées, ou en poudre	7108.11 à 7108.13	971.01
971.02	Plaqué ou doublé d'or sur métaux communs ou sur argent, sous formes brutes ou mi-ouvrées	7109.00	971.02
971.03	Déchets et débris d'or, même de plaqué ou doublé d'or, à l'exclusion des cendres d'orfèvre contenant d'autres métaux précieux	7112.10	971.03
I	OR MONETAIRE	7108.20	I
II	PIECES D'OR ET PIECES DE MONNAIE EN CIRCULATION	7118.90	II

Annexe I

**Positions du Système harmonisé de désignation et
de codification des marchandises (SH)**

et

positions correspondantes de la CTCI Rev.3

ANNEXE I

POSITIONS DU SYSTEME HARMONIQUE DE DESIGNATION ET DE CODIFICATION DES MARCHANDISES (SH) ET POSITIONS CORRESPONDANTES DE LA CITEI REV.3

Section I : Animaux vivants et produits du règne animal

SH	CITEI, Rev.3	SH	CITEI, Rev.3	SH	CITEI, Rev.3	SH	CITEI, Rev.3	SH	CITEI, Rev.3
0101.11	ex 001.51	0206.10	012.51	0302.32	ex 034.14	0305.42	ex 035.3	0405.00	023.0
0101.19	ex 001.51	0206.21	ex 012.52	0302.33	ex 034.14	0305.49	ex 035.3	0406.10	024.91
0101.20	001.52	0206.22	ex 012.52	0302.39	ex 034.14	0305.51	035.11	0406.20	024.1
0102.10	001.11	0206.29	ex 012.52	0302.40	ex 034.15	0305.59	ex 035.13	0406.30	024.2
0102.90	001.19	0206.30	012.53	0302.50	034.16	0305.61	ex 035.29	0406.40	024.3
0103.10	001.31	0206.41	ex 012.54	0302.61	ex 034.15	0305.62	035.21	0406.90	024.99
0103.91	ex 001.39	0206.49	ex 012.54	0302.62	ex 034.18	0305.63	035.22	0407.00	025.1
0103.92	ex 001.39	0206.80	012.55	0302.63	ex 034.18	0305.69	ex 035.29	0408.11	ex 025.21
0104.10	001.21	0206.90	012.56	0302.64	034.17	0306.11	ex 036.19	0408.19	ex 025.22
0104.20	001.22	0207.10	012.31	0302.65	ex 034.18	0306.12	ex 036.11	0408.91	ex 025.21
0105.11	ex 001.41	0207.21	ex 012.32	0302.66	ex 034.18	0306.13	ex 036.19	0408.99	ex 025.22
0105.19	ex 001.41	0207.22	ex 012.32	0302.69	ex 034.18	0306.14	ex 036.19	0409.00	061.6
0105.91	ex 001.49	0207.23	ex 012.32	0302.70	034.19	0306.19	ex 036.19	0410.00	098.92
0105.99	ex 001.49	0207.31	012.33	0303.10	ex 034.21	0306.21	ex 036.2	0501.00	291.91
0106.00	001.9	0207.39	012.34	0303.21	ex 034.21	0306.22	ex 036.2	0502.10	ex 291.92
0201.10	ex 011.11	0207.41	ex 012.35	0303.22	ex 034.21	0306.23	ex 036.2	0502.90	ex 291.92
0201.20	ex 011.11	0207.42	ex 012.35	0303.29	ex 034.21	0306.24	ex 036.2	0503.00	268.51
0201.30	011.12	0207.49	ex 012.35	0303.31	ex 034.22	0306.29	ex 036.2	0504.00	291.93
0202.10	ex 011.21	0207.50	012.36	0303.32	ex 034.22	0307.10	036.31	0505.10	ex 291.95
0202.20	ex 011.21	0208.10	012.91	0303.33	ex 034.22	0307.21	ex 036.35	0505.90	ex -291.95
0202.30	011.22	0208.20	012.92	0303.39	ex 034.22	0307.29	ex 036.39	0506.10	ex 291.11
0203.11	ex 012.21	0208.90	012.99	0303.41	ex 034.23	0307.31	ex 036.35	0506.90	ex 291.11
0203.12	ex 012.21	0209.00	012.99	0303.42	ex 034.23	0307.39	ex 036.39	0507.10	ex 291.16
0203.19	ex 012.21	0210.11	016.11	0303.43	ex 034.23	0307.41	ex 036.33	0507.90	ex 291.16
0203.21	ex 012.22	0210.12	016.12	0303.49	ex 034.24	0307.49	ex 036.37	0508.00	291.15
0203.22	ex 012.22	0210.19	016.19	0303.50	ex 034.24	0307.51	ex 036.33	0509.00	291.97
0203.29	ex 012.22	0210.20	016.81	0303.60	034.25	0307.59	ex 036.37	0510.00	291.98
0204.10	ex 012.11	0210.90	016.89	0303.71	ex 034.25	0307.60	ex 036.35	0511.10	291.94
0204.21	ex 012.11	0301.10	ex 034.11	0303.72	ex 034.28	0307.91	ex 036.35	0511.91	291.96
0204.22	ex 012.11	0301.91	ex 034.11	0303.73	ex 034.28	0307.99	ex 036.39	0511.99	291.99
0204.23	ex 012.11	0301.92	ex 034.11	0303.74	034.26	0401.10	022.11	0404.10	022.41
0204.30	ex 012.12	0301.93	ex 034.11	0303.75	ex 034.28	0401.20	022.12	0404.90	022.49
0204.41	ex 012.12	0301.99	ex 034.11	0303.76	ex 034.28	0401.30	022.13		
0204.42	ex 012.12	0302.11	ex 034.12	0303.77	ex 034.28	0402.10	022.21		
0204.43	ex 012.12	0302.12	ex 034.12	0303.78	034.27	0402.21	022.22		
0204.50	012.13	0302.19	ex 034.12	0303.79	ex 034.28	0402.29	022.23		
		0302.21	ex 034.13	0303.80	034.29	0402.99	022.24		
		0302.22	ex 034.13	0304.10	034.51	0403.10	022.31		
		0302.23	ex 034.13	0304.20	034.4	0403.20	022.32		
		0302.29	ex 034.13	0304.90	034.55	0403.90	022.33		
		0302.31	ex 034.14	0305.10	035.5	0404.10	022.41		
		0302.39	ex 034.13	0305.20	035.4	0404.90	022.49		
		0302.99	ex 034.13	0305.30	035.12				
		0303.31	ex 034.14	0305.41	ex 035.3				

Section II : Produits du règne végétal

SH	CNCF, Rev.3	SH	CNCF, Rev.3	SH	CNCF, Rev.3	SH	CNCF, Rev.3	SH	CNCF, Rev.3	SH	CNCF, Rev.3
0601.10	ex 292.61	0709.52	ex 054.58	0802.40	057.77	0813.40	ex 057.99	1001.90	041.2		
0601.20	ex 292.61	0709.60	ex 054.59	0802.50	057.78	0813.50	ex 057.99	1002.00	045.1		
0602.10	ex 292.69	0709.70	ex 054.59	0802.90	057.79	0814.00	058.22	1003.00	043.0		
0602.20	ex 292.69	0709.90	ex 054.59	0803.00	057.3	0901.11	071.11	1004.00	045.2		
0602.30	ex 292.69	0710.10	ex 054.69	0804.10	057.96	0901.12	071.12	1005.10	044.1		
0602.40	ex 292.69	0710.21	ex 054.69	0804.20	057.6	0901.21	ex 071.2	1005.90	044.9		
0602.91	ex 292.69	0710.22	ex 054.68	0804.30	057.95	0901.22	ex 071.2	1006.10	042.1		
0602.99	ex 292.69	0710.29	ex 054.69	0804.40	ex 057.97	0901.30	071.13	1006.20	042.2		
0603.10	ex 292.71	0710.30	ex 054.61	0804.50	ex 057.97	0901.40	071.32	1006.30	042.31		
0603.90	ex 292.71	0710.40	ex 054.69	0805.10	057.11	0902.10	074.11	1006.40	042.32		
0604.10	ex 292.72	0710.80	ex 054.69	0805.20	057.12	0902.20	074.12	1007.00	045.3		
0604.91	ex 292.72	0710.90	ex 054.69	0805.30	057.21	0902.30	074.13	1008.10	045.92		
0604.99	ex 292.72	0711.10	ex 054.7	0805.40	057.22	0902.40	074.14	1008.20	045.91		
0701.10	ex 054.1	0711.20	ex 054.7	0805.50	057.29	0903.00	074.31	1008.30	045.93		
0701.90	ex 054.1	0711.40	ex 054.7	0806.10	057.51	0904.11	075.11	1008.90	045.99		
0702.00	054.4	0711.90	ex 054.7	0806.20	057.52	0904.12	075.12	1101.00	046.1		
0703.10	054.51	0712.10	056.11	0807.10	ex 057.91	0904.20	075.13	1102.10	ex 047.19		
0703.20	ex 054.52	0712.20	056.12	0807.20	ex 057.91	0905.00	075.21	1102.20	ex 047.19		
0703.90	ex 054.52	0712.30	056.13	0808.10	057.4	0906.10	075.22	1102.30	ex 047.19		
0704.10	ex 054.53	0712.90	056.19	0808.20	057.92	0906.20	075.23	1102.90	ex 047.19		
0704.20	ex 054.53	0713.10	054.21	0809.10	ex 057.93	0907.00	075.24	1103.11	ex 046.2		
0704.90	ex 054.53	0713.20	054.22	0809.20	ex 057.93	0908.10	ex 075.25	1103.12	ex 047.22		
0705.11	ex 054.54	0713.31	ex 054.23	0809.30	ex 057.93	0908.20	ex 075.25	1103.13	ex 047.21		
0705.19	ex 054.54	0713.32	ex 054.23	0809.40	ex 057.93	0908.30	ex 075.25	1103.14	ex 047.22		
0705.21	ex 054.54	0713.33	ex 054.23	0810.10	ex 057.94	0909.10	ex 075.26	1103.19	ex 047.22		
0705.29	ex 054.54	0713.39	ex 054.24	0810.20	ex 057.94	0909.20	ex 075.26	1103.21	ex 046.2		
0706.10	ex 054.55	0713.40	054.25	0810.30	ex 057.94	0909.30	ex 075.26	1103.29	047.29		
0706.90	ex 054.55	0713.50	054.25	0810.40	ex 057.94	0909.40	ex 075.26	1104.11	ex 048.13		
0707.00	054.56	0713.90	054.29	0810.90	057.98	0909.50	ex 075.26	1104.12	ex 048.13		
0708.10	ex 054.57	0714.10	054.81	0811.10	058.31	0910.10	075.27	1104.19	ex 048.13		
0708.20	ex 054.57	0714.20	ex 054.83	0811.20	058.32	0910.20	ex 075.28	1104.21	ex 048.14		
0708.90	ex 054.57	0714.90	ex 054.83	0811.90	058.39	0910.30	ex 075.29	1104.22	ex 048.14		
0709.10	ex 054.59	0801.10	057.71	0812.10	ex 058.21	0910.40	ex 075.29	1104.23	ex 048.14		
0709.20	ex 054.59	0801.20	057.72	0812.20	ex 058.21	0910.50	ex 075.29	1104.29	ex 048.15		
0709.30	ex 054.59	0801.30	057.73	0812.90	ex 058.21	0910.91	ex 075.29	1104.30	048.15		
0709.40	ex 054.59	0802.11	ex 057.74	0813.10	ex 057.99	0910.99	ex 075.29	1105.10	056.41		
0709.51	ex 054.59	0802.12	ex 057.74	0813.20	ex 057.99	1001.10	041.1	1105.20	056.42		
		0802.21	ex 057.75								
		0802.22	ex 057.75								
		0802.31	ex 057.76								
		0802.32	ex 057.76								

Section II : Produits du règne végétal (suite)

<u>SH</u>	<u>CTCI, Rev.3</u>	<u>SH</u>	<u>CTCI, Rev.3</u>	<u>SH</u>	<u>CTCI, Rev.3</u>	<u>SH</u>	<u>CTCI, Rev.3</u>
1106.10	056.46	1203.00	223.1	1209.11	292.51	1202.19	ex 292.94
1106.20	056.47	1204.00	223.4	1209.19	ex 292.54	1302.20	ex 292.95
1106.30	056.48	1205.00	222.61	1209.21	ex 292.52	1302.31	ex 292.96
1107.10	ex 048.2	1206.00	222.4	1209.22	ex 292.52	1302.32	ex 292.96
1107.20	ex 048.2	1207.10	223.2	1209.23	ex 292.52	1302.39	ex 292.96
1108.11	592.11	1207.20	222.3	1209.24	ex 292.52	1401.10	292.31
1108.12	592.12	1207.30	223.5	1209.25	ex 292.52	1401.20	292.32
1108.13	592.13	1207.40	222.5	1209.26	ex 292.52	1401.90	292.39
1108.14	592.14	1207.50	222.62	1209.29	ex 292.52	1402.10	ex 292.92
1108.19	592.15	1207.60	222.7	1209.30	ex 292.53	1402.91	ex 292.92
1108.20	592.16	1207.91	ex 223.7	1209.91	ex 292.54	1402.99	ex 292.92
1109.00	592.17	1207.99	ex 223.7	1209.99	292.59	1403.10	ex 292.93
1201.00	222.2	1208.10	ex 223.9	1210.10	ex 054.84	1403.90	ex 292.93
1202.10	222.11	1208.90	ex 223.9	1210.20	ex 054.84	1404.10	ex 292.99
1202.20	222.12	1211.10	292.41	1211.10	292.41	1404.20	263.2
		1211.20	292.42	1211.20	292.42	1404.90	ex 292.99
		1211.90	292.49	1302.11	292.41		
				1302.12	292.42		
				1302.13	292.49		
				1302.14			

Section III : Graisses et huiles animales ou végétales produites de leur dissociation /
graisses alimentaires élabrées / Cires d'origine animale ou végétale

<u>SH</u>	<u>CTCI, Rev.3</u>	<u>SH</u>	<u>CTCI, Rev.3</u>	<u>SH</u>	<u>CTCI, Rev.3</u>	<u>SH</u>	<u>CTCI, Rev.3</u>
1501.00	411.2	1507.10	421.11	1512.11	421.51	1519.11	ex 431.31
1502.00	411.32	1507.90	421.19	1512.19	421.59	1519.12	ex 431.31
1503.00	411.33	1508.10	421.31	1512.21	421.21	1519.13	ex 431.31
1504.10	411.11	1508.90	421.39	1512.29	421.29	1519.19	ex 431.31
1504.20	411.12	1509.10	421.41	1513.11	422.31	1519.20	ex 431.31
1504.30	411.13	1509.90	421.42	1513.19	422.39	1519.30	512.17
1505.10	411.34	1510.00	421.49	1513.21	422.41	1520.10	ex 512.22
1505.90	411.35	1511.10	422.21	1513.29	422.49	1520.90	ex 512.22
1506.00	411.39	1511.90	422.29	1514.10	421.71	1521.10	431.41
		1515.11	422.11	1514.90	421.79	1521.90	431.42
		1515.19	422.19	1515.21	422.11	1522.00	431.33
				1515.29	422.19		
				1515.30	422.5		
				1515.40	422.91		
				1515.50	421.8		
				1515.60	ex 422.99		
				1515.90	ex 422.99		
				1516.10	431.21		
				1516.20	431.22		
				1517.10	091.01		
				1517.90	091.09		
				1518.00	431.1		

Section IV : Produits des industries alimentaires, boissons, liquides alcooliques
et vinaigres, tabac et succédanés de tabac fabriqués

SH	CTCI, Rev.3	SH	CTCI, Rev.3	SH	CTCI, Rev.3	SH	CTCI, Rev.3	SH	CTCI, Rev.3
1601.00	017.2	1801.00	072.1	2004.10	056.61	2102.10	ex 098.6	2301.10	081.41
1602.10	098.11	1802.00	072.5	2004.90	056.69	2102.20	ex 098.6	2301.20	081.42
1602.20	017.3			2005.10	098.12	2102.30	ex 098.6	2302.10	081.24
1602.31	ex 017.4	1803.10	072.31	2005.20	056.76	2103.10	098.41	2302.20	081.25
1602.39	ex 017.4	1803.20	072.32	2005.30	056.75	2103.20	098.42	2302.30	081.26
1602.41	ex 017.5			2005.40	ex 056.79	2103.30	098.43	2302.40	081.29
1602.42	ex 017.5	1804.00	072.4	2005.51	ex 056.79	2103.90	098.49	2302.50	081.23
1602.49	ex 017.5			2005.59	ex 056.79				
1602.50	017.6	1805.00	072.2	2005.60	ex 056.79	2104.10	098.5	2303.10	081.51
1602.90	017.9			2005.70	ex 056.79	2104.20	098.14	2303.20	081.52
		1806.10	073.1	2005.80	056.77			2303.30	081.53
1603.00	017.1	1806.20	073.2	2005.90	ex 056.79	2105.00	022.33		
1604.11	037.11			2006.00	062.1	2106.10	ex 098.99	2304.00	081.31
1604.12	ex 037.12	1806.31	ex 073.3			2106.90	ex 098.99	2305.00	081.32
1604.13	ex 037.12	1806.32	ex 073.3	2007.10	098.13				
1604.14	037.13	1901.10	098.93	2007.91	ex 058.1	2201.10	ex 111.01	2306.10	081.33
1604.15	037.14	1901.20	048.5	2007.99	ex 058.1	2201.90	ex 111.01	2306.20	081.34
1604.16	ex 037.15	1901.90	098.94					2306.30	081.35
1604.19	ex 037.15			2008.11	ex 058.92	2202.10	ex 111.02	2306.40	081.36
1604.20	037.16	1902.11	ex 048.3	2008.19	ex 058.92	2202.90	ex 111.02	2306.50	081.37
1604.30	037.17	1902.19	ex 048.3	2008.20	058.93			2306.60	081.38
		1902.20	ex 098.91	2008.30	058.94	2203.00	112.3	2306.90	081.39
1605.10	ex 037.21	1902.30	ex 098.91	2008.40	ex 058.96				
1605.20	ex 037.21	1902.40	ex 098.91	2008.50	ex 058.95	2204.10	112.15	2307.00	081.94
1605.30	ex 037.21			2008.60	ex 058.95	2204.21	ex 112.17		
1605.40	ex 037.21	1903.00	056.45	2008.70	ex 058.95	2204.29	ex 112.17	2308.10	ex 081.19
1605.90	037.22			2008.80	ex 058.96	2204.30	112.11	2308.90	ex 081.19
		1904.10	048.11	2008.91	ex 058.96				
1701.11	061.11	1904.90	048.12	2008.92	058.97	2205.10	ex 112.13	2309.10	081.95
1701.12	061.12			2008.99	ex 058.96	2205.90	ex 112.13	2309.90	081.99
1701.91	061.21	1905.10	ex 048.41						
1701.99	061.29	1905.20	ex 048.42	2009.11	ex 059.1	2206.00	112.2	2401.10	121.1
		1905.30	ex 048.42	2009.19	ex 059.1			2401.20	121.2
1702.10	061.91	1905.40	ex 048.41	2009.20	059.2	2207.10	512.15	2401.30	121.3
1702.20	061.92	1905.90	048.49	2009.30	059.3	2207.20	512.16		
1702.30	061.93			2009.40	059.91			2402.10	122.1
1702.40	061.94	2001.10	ex 056.71	2009.50	059.92	2208.10	112.43	2402.20	122.2
1702.50	061.95	2001.20	ex 056.71	2009.60	059.93	2208.20	112.42	2402.90	122.31
1702.60	061.96	2001.90	ex 056.71	2009.70	059.94	2208.30	112.41		
1702.90	061.99	2009.80	059.95	2009.80	059.95	2208.40	112.44	2403.10	122.32
		2002.10	056.72	2009.90	059.96	2208.50	112.45	2403.91	ex 122.39
1703.10	061.51	2002.90	056.73			2208.90	112.49		
1703.90	061.59			2101.10	071.31			2403.99	ex 122.39
		2003.10	ex 056.74	2101.20	074.32	2209.00	098.44		
1704.10	062.21	2003.20	ex 056.74	2101.30	071.33				
1704.90	062.29								

Section V : Produits minéraux

SH	CTCI, Rev.3	SH	CTCI, Rev.3	SH	CTCI, Rev.3	SH	CTCI, Rev.3	SH	CTCI, Rev.3
2501.00	278.3	2515.11	ex 273.12	2526.10	ex 278.93	2612.10	286.1	2705.00	345.0
2502.00	274.2	2515.12	ex 273.12	2526.20	ex 278.93	2612.20	286.2	2706.00	335.21
2503.10	274.11	2515.20	ex 273.12	2527.00	278.55	2613.10	287.81	2707.10	335.22
2503.90	274.19	2516.11	ex 273.13	2528.10	ex 278.94	2613.90	287.82	2707.20	335.23
2504.10	ex 278.22	2516.12	ex 273.13	2528.90	ex 278.94	2614.00	287.83	2707.30	335.24
2504.90	ex 278.22	2516.21	ex 273.13	2529.10	ex 278.53	2615.10	287.84	2707.40	ex 335.25
2505.10	273.31	2516.22	ex 273.13	2529.21	ex 278.54	2615.90	287.85	2707.50	ex 335.25
2505.90	273.39	2516.90	ex 273.13	2529.22	ex 278.54	2616.10	289.11	2707.60	ex 335.25
2506.10	ex 278.51	2517.10	ex 273.4	2529.30	ex 278.53	2616.90	289.19	2707.99	ex 335.25
2506.21	ex 278.51	2517.20	ex 273.4	2530.10	278.98	2617.10	ex 287.99	2708.10	335.31
2506.29	ex 278.51	2517.30	ex 273.4	2530.20	ex 278.99	2617.90	ex 287.99	2708.20	335.32
2507.00	278.26	2517.41	ex 273.4	2530.30	ex 278.99	2618.00	278.61	2709.00	333.0
2508.10	278.27	2517.49	ex 273.4	2530.40	ex 278.99	2619.00	278.62	2710.00	334
2508.20	ex 278.29	2518.10	ex 278.23	2601.11	281.5	2620.11	ex 288.1	2711.11	343.1
2508.30	ex 278.29	2518.20	ex 278.23	2601.12	281.6	2620.19	ex 288.1	2711.12	342.1
2508.40	ex 278.29	2518.30	ex 278.23	2601.20	281.4	2620.20	ex 288.1	2711.13	342.5
2508.50	ex 278.29	2519.10	278.24	2602.00	287.7	2620.30	ex 288.1	2711.14	344.1
2508.60	ex 278.29	2519.90	278.25	2603.00	283.1	2620.40	ex 288.1	2711.19	344.2
2508.70	ex 278.29	2520.10	273.23	2604.00	284.1	2620.50	ex 288.1	2711.21	343.2
2509.00	278.91	2520.20	273.24	2605.00	287.93	2620.90	ex 288.1	2711.29	344.9
2510.10	272.31	2521.00	273.22	2606.00	285.1	2621.00	278.69	2712.10	335.11
2510.20	272.32	2522.10	661.11	2607.00	287.4	2701.11	321.1	2712.20	ex 335.12
2511.10	ex 278.92	2522.20	661.12	2608.00	287.5	2701.12	321.21	2712.90	ex 335.12
2511.20	ex 278.92	2522.30	661.13	2609.00	287.6	2701.19	321.22	2713.11	ex 335.42
2512.00	278.95	2523.10	661.21	2610.00	287.91	2701.20	322.1	2713.12	ex 335.42
2513.11	ex 277.22	2523.21	ex 661.22	2611.00	287.92	2702.10	322.21	2713.20	ex 335.41
2513.19	ex 277.22	2523.29	ex 661.22	2612.00	287.5	2702.20	322.22	2713.90	ex 335.41
2513.21	ex 277.22	2523.30	661.23	2613.00	287.6	2703.00	322.3	2714.10	278.96
2513.29	ex 277.29	2523.90	661.29	2614.00	287.91	2704.00	325.0	2714.90	278.97
2514.00	273.11	2524.00	278.4	2615.00	287.92	2706.00	278.61	2715.00	335.43
		2525.10	ex 278.52	2616.00	287.92	2707.00	278.61	2716.00	351.0
		2525.20	ex 278.52						
		2525.30	ex 278.52						

Section VI : Prehinta dos Industrias químicas ou dos Industrias conexas

SH	CTCI, Rev.3	SH	CTCI, Rev.3	SH	CTCI, Rev.3	SH	CTCI, Rev.3	SH	CTCI, Rev.3
2801.10	522.24	2812.10	ex 522.41	2825.60	ex 522.69	2832.30	ex 523.44	2838.00	523.82
2801.20	ex 522.25	2812.90	ex 522.41	2825.70	ex 522.69	2833.11	ex 523.45	2839.11	ex 523.83
2801.30	ex 522.25	2825.80	ex 522.69	2825.80	ex 522.69	2833.19	ex 523.45	2839.19	ex 523.83
2802.00	522.26	2813.10	ex 522.42	2825.90	ex 522.69	2833.21	ex 523.49	2839.20	ex 523.83
2803.00	522.1	2813.90	ex 522.42	2826.11	ex 523.1	2833.22	ex 523.49	2839.90	ex 523.83
2804.10	ex 522.21	2814.10	ex 522.61	2826.12	ex 523.1	2833.23	ex 523.49	2840.11	ex 523.84
2804.21	ex 522.21	2814.20	ex 522.61	2826.19	ex 523.1	2833.24	ex 523.49	2840.19	ex 523.84
2804.29	ex 522.21	2815.11	522.62	2826.20	ex 523.1	2833.25	ex 523.49	2840.20	ex 523.84
2804.30	ex 522.21	2815.12	522.62	2826.30	ex 523.1	2833.26	ex 523.49	2840.30	ex 523.84
2804.40	ex 522.21	2815.20	ex 522.64	2826.90	ex 523.1	2833.27	ex 523.49	2840.40	ex 523.84
2804.50	ex 522.22	2815.30	ex 522.64	2827.10	523.21	2833.29	ex 523.49	2841.10	ex 524.31
2804.61	ex 522.23	2816.10	ex 522.65	2827.20	523.22	2833.30	ex 523.49	2841.20	ex 524.31
2804.69	ex 522.23	2816.20	ex 522.65	2827.31	ex 523.29	2833.40	ex 523.49	2841.30	ex 524.31
2804.70	ex 522.22	2816.30	ex 522.65	2827.32	ex 523.29	2834.10	523.51	2841.40	ex 524.31
2804.80	ex 522.22	2817.00	522.51	2827.33	ex 523.29	2834.21	523.52	2841.50	ex 524.31
2804.90	ex 522.22	2817.10	522.51	2827.34	ex 523.29	2834.22	ex 523.59	2841.60	ex 524.31
2805.11	ex 522.28	2818.10	522.67	2827.35	ex 523.29	2834.29	ex 523.59	2841.70	ex 524.31
2805.19	ex 522.28	2818.20	285.2	2827.36	ex 523.29	2835.10	523.61	2841.80	ex 524.31
2805.21	ex 522.29	2818.30	522.66	2827.37	ex 523.29	2835.21	523.62	2841.90	ex 524.31
2805.22	ex 522.29	2819.10	ex 522.52	2827.38	ex 523.29	2835.22	ex 523.63	2842.10	ex 523.89
2805.30	ex 522.29	2819.90	ex 522.52	2827.39	ex 523.29	2835.23	ex 523.63	2842.90	ex 523.89
2805.40	522.27	2820.10	ex 522.53	2827.41	ex 523.29	2835.24	ex 523.63	2843.10	ex 524.32
2806.10	ex 522.31	2820.90	ex 522.53	2827.49	ex 523.29	2835.25	ex 523.63	2843.21	ex 524.32
2806.20	ex 522.31	2821.10	ex 522.54	2827.51	ex 523.29	2835.26	ex 523.63	2843.29	ex 524.32
2807.00	522.32	2821.20	ex 522.54	2827.59	ex 523.29	2835.29	ex 523.63	2843.30	ex 524.32
2808.00	522.33	2822.00	522.55	2827.60	ex 523.29	2835.31	523.64	2843.90	ex 524.32
2809.10	ex 522.34	2823.00	522.56	2828.10	ex 523.31	2835.39	523.65	2844.10	525.11
2809.20	ex 522.34	2824.10	ex 522.57	2828.90	ex 523.31	2836.10	523.71	2844.20	525.13
2810.00	522.35	2824.20	ex 522.57	2829.11	523.32	2836.20	523.72	2844.30	525.15
2811.11	ex 522.36	2824.90	ex 522.57	2829.19	ex 523.39	2836.30	523.73	2844.40	525.19
2811.19	ex 522.36	2825.10	522.68	2829.90	ex 523.39	2836.40	523.74	2844.50	525.17
2811.21	ex 522.39	2825.20	ex 522.69	2830.10	523.41	2836.50	ex 523.79	2845.10	ex 525.91
2811.22	522.37	2825.30	ex 522.69	2830.20	ex 523.42	2836.60	ex 523.79	2845.90	ex 525.91
2811.23	522.38	2825.40	ex 522.69	2830.30	ex 523.42	2836.70	ex 523.79	2846.10	ex 525.95
2811.29	ex 522.39	2825.50	ex 522.69	2830.90	ex 523.42	2836.92	ex 523.79	2846.90	ex 525.95
				2831.10	ex 523.43	2836.93	ex 523.79	2847.00	524.91
				2831.90	ex 523.43	2836.99	ex 523.79	2847.90	ex 525.95
				2832.10	ex 523.44	2837.11	ex 523.81	2848.10	ex 524.92
				2832.20	ex 523.44	2837.19	ex 523.81	2848.90	ex 524.92

Section VI : Produits des industries chimiques ou des industries connexes (suite)

SH	CTCI, Rev.3	SH	CTCI, Rev.3	SH	CTCI, Rev.3	SH	CTCI, Rev.3	SH	CTCI, Rev.3
2922.21	ex 514.62	2933.11	ex 515.71	2939.29	ex 541.42	3006.10	ex 541.99	3204.11	531.11
2922.22	ex 514.62	2933.19	ex 515.71	2939.30	541.43	3006.20	541.92	3204.12	531.12
2922.29	ex 514.62	2933.21	515.72	2939.40	541.44	3006.30	541.93	3204.13	531.13
2922.30	514.63	2933.29	515.73	2939.50	541.45	3006.40	ex 541.99	3204.14	531.14
2922.41	ex 514.64	2933.31	ex 515.74	2939.60	541.46	3006.50	ex 541.99	3204.15	531.15
2922.42	ex 514.64	2933.39	ex 515.74	2939.70	541.47	3006.60	ex 541.99	3204.16	531.16
2922.49	514.65	2933.40	515.75	2939.90	541.49			3204.17	531.17
2922.50	514.67	2933.51	ex 515.76			3101.00	272.1	3204.19	531.19
		2933.59	ex 515.76	2940.00	516.92			3204.20	ex 531.21
2923.10	ex 514.81	2933.61	ex 515.76			3102.10	562.16	3204.90	ex 531.21
2923.20	ex 514.81	2933.69	ex 515.76	2941.10	541.31	3102.21	562.13		
2923.90	ex 514.81	2933.71	ex 515.61	2941.20	541.32	3102.29	562.12		
		2933.79	ex 515.61	2941.30	541.33	3102.30	562.11		
2924.10	514.71	2933.90	515.77	2941.40	ex 541.39	3102.40	ex 562.19	3205.00	531.22
2924.21	514.73			2941.50	ex 541.39	3102.50	272.2	3206.10	533.11
2924.29	514.79	2934.10	ex 515.79	2941.90	ex 541.39	3102.60	562.14	3206.20	533.12
		2934.20	ex 515.79			3102.70	562.15	3206.30	533.13
2925.11	ex 514.82	2934.30	515.78	2942.00	516.99	3102.80	562.17	3206.41	533.14
2925.19	ex 514.82	2934.90	ex 515.79			3102.90	562.19	3206.42	533.15
2925.20	ex 514.82						ex 562.19	3206.43	533.16
		2935.00	515.8	3001.10	ex 541.62	3103.10	562.22	3206.49	533.17
2926.10	514.83			3001.20	ex 541.62	3103.20	562.21	3206.50	533.18
2926.20	ex 514.84	2936.10	541.11	3001.90	ex 541.62	3103.90			
2926.90	ex 514.84	2936.21	541.12				562.29		
		2936.22	ex 541.13	3002.10	ex 541.63	3104.10		3207.10	ex 533.51
2927.00	514.85	2936.23	ex 541.13	3002.20	ex 541.63	3104.20	272.4	3207.20	ex 533.51
		2936.24	ex 541.13	3002.31	ex 541.63	3104.30	562.31	3207.30	ex 533.51
2928.00	514.86	2936.25	ex 541.13	3002.39	ex 541.63	3104.90	562.32	3207.40	ex 533.51
		2936.26	ex 541.13	3002.90	541.64		562.39		
2929.10	ex 514.89	2936.27	541.14					3208.10	ex 533.42
2929.90	ex 514.89	2936.28	541.15	3003.10	542.11	3105.10	562.96	3208.20	ex 533.42
		2936.29	541.16	3003.20	542.12	3105.20	562.91	3208.90	ex 533.42
		2936.90	541.17	3003.31	542.21	3105.30	562.93		
2930.10	515.41			3003.39	542.22	3105.40	562.94	3209.10	ex 533.41
2930.20	515.42			3003.40	542.31	3105.51	ex 562.95	3209.90	ex 533.41
2930.30	515.43	2937.10	541.52	3003.90	542.91	3105.59	ex 562.95	3210.00	533.43
2930.40	515.44	2937.21	ex 541.53				562.92		
2930.90	515.49	2937.22	ex 541.53	3004.10	542.13	3105.60	562.99	3211.00	533.53
		2937.29	ex 541.53	3004.20	542.19				
2931.00	515.5	2937.91	541.51	3004.31	542.23	3201.10	ex 523.21	3212.10	ex 533.44
		2937.92	ex 541.59	3004.32	542.24	3201.20	ex 523.21	3212.90	ex 533.44
2932.11	ex 515.69	2937.99	ex 541.59	3004.39	542.29	3201.30	ex 523.21		
2932.12	ex 515.69			3004.40	542.32	3201.90	ex 523.21	3213.10	ex 533.52
2932.13	ex 515.69	2938.10	ex 541.61	3004.50	542.92			3213.90	ex 533.52
2932.19	ex 515.69	2938.90	ex 541.61			3202.10	532.31		
2932.21	515.62			3004.90	542.93	3202.90	532.32	3214.10	ex 533.54
2932.29	515.63	2939.10	541.41	3005.10	ex 541.91			3214.90	ex 533.54
2932.90	ex 515.69	2939.21	ex 541.42	3005.90	ex 541.91	3203.00	532.22		

Section VI : Produits des industries chimiques ou des industries connexes (suite)

SH	CTCI, Rev.3	SH	CTCI, Rev.3	SH	CTCI, Rev.3	SH	CTCI, Rev.3	SH	CTCI, Rev.3
3215.11	533.21	3401.19	554.15	3507.10	ex 516.91	3703.90	ex 882.4	3809.99	ex 598.91
3215.19	533.29	3401.20	554.19	3507.90	ex 516.91	3704.00	882.5	3810.10	ex 598.96
3215.90	895.91			3601.00	593.11			3810.90	ex 598.96
3301.11	ex 551.31	3402.11	ex 554.21						
3301.12	ex 551.31	3402.12	ex 554.21	3602.00	593.12	3705.10	ex 882.6	3811.11	ex 597.21
3301.13	ex 551.31	3402.13	ex 554.21	3603.00	593.2	3705.20	ex 882.6	3811.19	ex 597.21
3301.14	ex 551.31	3402.19	ex 554.21	3604.10	593.31	3705.90	ex 882.6	3811.21	ex 597.25
3301.19	ex 551.31	3402.20	554.22	3604.90	593.33	3706.10	883.1	3811.29	ex 597.25
3301.21	ex 551.32	3402.90	554.23	3605.00	899.32	3706.90	883.9	3811.90	597.29
3301.22	ex 551.32	3403.11	597.71	3606.10	899.34	3707.10	ex 882.1	3812.10	598.63
3301.23	ex 551.32	3403.19	597.72	3606.90	899.39	3707.90	ex 882.1	3812.20	ex 598.93
3301.24	ex 551.32	3403.91	597.73	3701.10	ex 882.2	3801.10	ex 598.61	3812.30	ex 598.93
3301.25	ex 551.32	3403.99	597.74	3701.20	ex 882.2	3801.20	ex 598.61		
3301.26	ex 551.32	3404.10	598.31	3701.91	ex 882.2	3801.30	ex 598.61		
3301.29	ex 551.32	3404.20	598.35	3701.99	ex 882.2	3801.90	ex 598.61		
3301.30	551.33	3404.90	598.39	3702.10	ex 882.3				
3301.90	551.35			3702.20	ex 882.3	3804.00	598.12	3814.00	533.55
3302.10	551.41	3405.10	554.31	3702.31	ex 882.3	3805.10	ex 598.13	3815.11	598.81
3302.90	551.49	3405.20	554.32	3702.32	ex 882.3	3805.20	ex 598.13	3815.12	598.83
3303.00	553.1	3405.30	554.33	3702.39	ex 882.3	3805.90	ex 598.13	3815.19	598.85
3304.10	ex 553.2	3405.40	554.34	3702.41	ex 882.3			3815.90	598.89
3304.20	ex 553.2	3405.90	554.35	3702.42	ex 882.3				
3304.30	ex 553.2	3406.00	899.31	3702.43	ex 882.3	3806.10	ex 598.14	3818.00	598.5
3304.91	ex 553.2	3407.00	598.95	3702.44	ex 882.3	3806.20	ex 598.14	3819.00	597.31
3304.99	ex 553.2			3702.51	ex 882.3	3806.30	ex 598.14		
3305.10	ex 553.3	3501.10	592.21	3702.52	ex 882.3	3806.90	ex 598.14	3820.00	597.33
3305.20	ex 553.3	3501.90	592.22	3702.53	ex 882.3	3807.00	598.18	3821.00	598.67
3305.30	ex 553.3	3502.10	025.3	3702.54	ex 882.3				
3305.90	ex 553.3	3502.90	592.23	3702.55	ex 882.3	3808.10	591.1	3822.00	598.69
3306.10	ex 553.4	3503.00	592.24	3702.56	ex 882.3	3808.20	591.2		
3306.90	ex 553.4			3702.55	ex 882.3	3808.30	591.3	3823.10	ex 598.99
3307.10	553.51	3504.00	592.25	3702.91	ex 882.3	3808.40	591.41	3823.20	ex 598.99
3307.20	553.52	3505.10	592.26	3702.92	ex 882.3	3808.90	591.49	3823.30	ex 598.99
3307.30	553.53	3505.20	592.27	3702.93	ex 882.3			3823.40	598.97
3307.41	ex 553.54			3702.94	ex 882.3	3809.10	ex 598.91	3823.50	598.98
3307.49	ex 553.54	3506.10	ex 592.29	3702.95	ex 882.3	3809.91	ex 598.91	3823.60	ex 598.99
3307.90	553.59	3506.91	ex 592.29	3703.10	ex 882.4	3809.92	ex 598.91	3823.90	ex 598.99
3401.11	554.11	3506.99	ex 592.29	3703.20	ex 882.4				

Section VII : Matières plastiques et ouvrages en ces matières;
caoutchouc et ouvrages en caoutchouc

<u>SII</u>	<u>CTCI, Rev.3</u>	<u>SII</u>	<u>CTCI, Rev.3</u>	<u>SII</u>	<u>CTCI, Rev.3</u>	<u>SII</u>	<u>CTCI, Rev.3</u>	<u>SII</u>	<u>CTCI, Rev.3</u>
3901.10	571.11	3909.10	575.41	3919.10	582.11	3925.10	893.29	4008.11	621.32
3901.20	571.12	3909.20	575.42	3919.90	582.19	3925.20	893.29	4008.19	621.32
3901.30	571.2	3909.30	575.43			3925.30	893.29	4008.21	621.33
3901.90	571.9	3909.40	575.44	3920.10	582.21	3925.90	893.29	4008.29	621.33
		3909.50	575.45	3920.20	582.22				
3902.10	575.11	3920.30		3920.30	582.23	3926.10	893.94	4009.10	621.41
3902.20	575.12	3920.41	575.93	3920.41	582.24	3926.20	848.21	4009.20	621.42
3902.30	575.13	3920.42		3920.42	582.24	3926.30	893.95	4009.30	621.43
3902.90	575.19	3920.51	ex 575.96	3920.51	ex 582.25	3926.40	893.99	4009.40	621.44
		3911.90	ex 575.96	3920.59	ex 582.25	3926.90	893.99	4009.50	621.45
3903.11	572.11	3920.61		3920.61	ex 582.26				
3903.19	572.19	3920.62	575.51	3920.62	ex 582.26	4001.10	231.1	4010.10	629.21
3903.20	572.91	3920.63	575.52	3920.63	ex 582.26	4001.21	231.21	4010.91	629.29
3903.30	572.92	3920.69	575.53	3920.69	ex 582.26	4001.22	231.25	4010.99	629.29
3903.90	572.99	3920.71	ex 575.54	3920.71	ex 582.28	4001.29	231.29		
		3912.39	ex 575.54	3920.72	582.27	4001.30	231.3	4011.10	625.1
3904.10	573.11	3912.90	575.59	3920.73	ex 582.28			4011.20	625.2
3904.21	573.12	3920.79		3920.79	ex 582.28	4002.11	232.11	4011.30	625.3
3904.22	573.13	3920.91	575.94	3920.91	ex 582.29	4002.19	232.11	4011.40	625.41
3904.30	573.91	3920.92	575.95	3920.92	ex 582.29	4002.20	232.12	4011.50	625.42
3904.40	573.92	3920.93		3920.93	ex 582.29	4002.31	232.13	4011.91	625.51
3904.50	573.93	3920.94	575.97	3920.94	ex 582.29	4002.39	232.13	4011.99	625.59
3904.61	ex 573.94	3920.99		3920.99	ex 582.29	4002.41	232.14		
3904.69	ex 573.94	3915.10	579.1	3921.11	ex 582.91	4002.49	232.14	4012.10	625.92
3904.90	573.99	3915.20	579.2	3921.12	ex 582.91	4002.51	232.15	4012.20	625.93
		3915.30	579.3	3921.13	ex 582.91	4002.59	232.15	4012.90	625.94
3905.11	ex 575.91	3915.90	579.9	3921.14	ex 582.91	4002.60	232.16		
3905.19	ex 575.91	3916.10	583.1	3921.19	ex 582.91	4002.70	232.17	4013.10	625.91
3905.20	ex 575.92	3916.20	583.2	3921.19	ex 582.91	4002.80	232.18	4013.20	625.91
3905.90	ex 575.92	3916.90	583.9	3921.90	582.99	4002.91	232.19	4013.90	625.91
						4002.99	232.19		
3906.10	575.21	3922.10	ex 893.21	3922.10	ex 893.21	4003.00	232.21	4014.10	629.11
3906.90	575.29	3922.20	ex 893.21	3922.20	ex 893.21			4014.90	629.19
		3917.21	ex 581.2	3922.90	ex 893.21				
3907.10	574.11	3917.22	ex 581.2			4004.00	232.22	4015.11	ex 848.22
3907.20	574.19	3917.23	ex 581.2	3923.10	ex 893.19			4015.19	ex 848.22
3907.30	574.2	3917.29	ex 581.2	3923.21	ex 893.11	4005.10	621.11	4015.90	848.29
3907.40	574.31	3917.31	581.3	3923.29	ex 893.11	4005.20	621.12		
3907.50	574.32	3917.32	581.4	3923.30	ex 893.19	4005.91	621.99	4016.10	629.92
3907.60	574.33	3917.33	581.5	3923.40	ex 893.19	4005.99	621.99	4016.91	ex 629.99
3907.91	574.34	3917.39	581.6	3923.50	ex 893.19			4016.92	ex 629.99
3907.99	574.39	3917.40	581.7	3923.90	ex 893.19	4006.10	621.21	4016.93	ex 629.99
						4006.90	621.29	4016.94	ex 629.99
3908.10	575.31	3918.10	ex 893.31	3924.10	ex 893.32			4016.95	ex 629.99
3908.90	575.39	3918.90	ex 893.31	3924.90	ex 893.32	4007.00	621.31	4016.99	ex 629.99
								4017.00	629.91

Section VIII : Peaux, cuirs, pelleteries et ouvrages en ces matières; articles de bourellerie ou de sellerie; articles de voyage, sacs à main et contenants similaires; ouvrages en boyaux

SH	CTCI, Rev.3	SH	CTCI, Rev.3	SH	CTCI, Rev.3	SH	CTCI, Rev.3	SH	CTCI, Rev.3
4101.10	211.2	4104.29	4108.00	611.81	4202.91	4301.30	212.22		
4101.21	ex 211.11	4104.31	ex 611.41	611.81	4202.92	4301.40	212.23		
4101.22	ex 211.11	4104.39	ex 611.42	611.83	4202.99	4301.50	212.24		
4101.29	ex 211.11					4301.60	212.25		
4101.30	211.12	4105.11	4110.00	211.91	4203.10	4301.70	212.26		
4101.40	211.13	4105.12	4111.00	611.2	4203.21	4301.80	212.29		
		4105.19	4111.00		4203.29	4301.90	212.3		
4102.10	211.6	4105.20	4201.00	612.2	4203.30				
4102.21	ex 211.7				4203.40	4302.11	613.11		
4102.29	ex 211.7	4106.11	ex 611.61		4204.00	4302.12	613.12		
		4106.12	ex 611.61	831.21		4302.13	613.13		
4103.10	211.4	4106.19	ex 611.61	831.22		4302.19	613.19		
4103.20	ex 211.99	4106.20	611.62	831.29	4205.00	4302.20	613.2		
4103.90	ex 211.99			831.11		4302.30	613.3		
				831.12	4206.10				
4104.10	611.3	4107.10	611.71	831.19	4206.90	4303.10	ex 848.31		
4104.21	ex 611.41	4107.21	ex 611.72	831.91		4303.90	ex 848.31		
4104.22	ex 611.41	4107.29	ex 611.72	ex 831.91	4301.10				
		4107.90	611.79	ex 831.91	4301.20	4304.00	848.32		

Section IX : Bois, charbon de bois et ouvrages en bois; liège et ouvrages en liège; ouvrages de sparterie ou de vannerie

SH	CTCI, Rev.3	SH	CTCI, Rev.3	SH	CTCI, Rev.3	SH	CTCI, Rev.3
4401.10	245.01	4405.00	634.93	4410.10	634.22	4414.00	635.41
4401.21	246.11	4406.10	248.11	4410.90	634.23	4415.10	635.11
4401.22	246.15	4406.90	248.19			4415.20	635.12
4401.30	246.2			4411.11	ex 634.51		
				4411.19	ex 634.51	4416.00	635.2
4402.00	245.02	4407.10	248.2	4411.21	ex 634.52		
		4407.21	ex 248.4	4411.29	ex 634.52	4417.00	635.91
4403.10	247.3	4407.22	ex 248.4	4411.31	ex 634.53		
4403.20	247.4	4407.23	ex 248.4	4411.39	ex 634.53	4418.10	635.31
4403.31	ex 247.51	4407.91	ex 248.4	4411.91	ex 634.59	4418.20	635.32
4403.32	ex 247.51	4407.92	ex 248.4	4411.99	ex 634.59	4418.30	ex 635.39
4403.33	ex 247.51	4407.99	ex 248.4			4418.40	ex 635.39
4403.34	ex 247.51			4412.11	ex 634.31	4418.50	635.33
4403.35	ex 247.51	4408.10	634.11	4412.12	ex 634.31	4418.90	ex 635.39
4403.91	ex 247.52	4408.20	ex 634.12	4412.19	634.39		
4403.92	ex 247.52	4408.90	ex 634.12	4412.21	ex 634.41	4419.00	635.42
4403.99	ex 247.52			4412.29	ex 634.41		
		4409.10	248.3	4412.91	ex 634.49	4420.10	ex 635.49
4404.10	ex 634.91	4409.20	248.5	4412.99	ex 634.49	4420.90	ex 635.49
4404.20	ex 634.91						
		4413.00	634.21				

Section X : Pâte de bois ou d'autres matières fibreuses collonositiques;
 Déchets et rebuts de papier ou de carton, papier et ses
 applications

SH	CITCI, Rev.3	SH	CITCI, Rev.3	SH	CITCI, Rev.3	SH	CITCI, Rev.3	SH	CITCI, Rev.3
4701.00	251.2	4804.11	ex 641.41	4809.10	ex 641.31	4816.30	ex 642.42	4823.30	642.92
4702.00	251.3	4804.19	ex 641.41	4809.20	ex 641.31	4816.90	ex 642.42	4823.40	ex 642.99
4703.11	251.41	4804.21	ex 641.42	4809.90	ex 641.31			4823.51	ex 642.48
4703.19	251.42	4804.29	ex 641.42	4810.11	641.32	4817.10	642.21	4823.59	ex 642.48
4703.21	251.51	4804.31	ex 641.46	4810.12	641.33	4817.20	642.22	4823.60	642.93
4703.29	251.52	4804.39	ex 641.46	4810.21	ex 641.34	4817.30	642.23	4823.70	ex 642.99
4704.11	ex 251.61	4804.41	ex 641.47	4810.29	ex 641.34	4818.10	642.43	4823.90	ex 642.99
4704.19	ex 251.61	4804.42	ex 641.47	4810.31	ex 641.74	4818.20	ex 642.94	4901.10	892.15
4704.21	ex 251.62	4804.49	ex 641.48	4810.32	641.75	4818.30	ex 642.94	4901.91	892.16
4704.29	ex 251.62	4804.52	ex 641.48	4810.39	641.76	4818.40	642.95	4901.99	892.19
4705.00	251.91	4804.59	ex 641.48	4810.91	ex 641.77	4818.50	ex 642.94	4902.10	892.21
4706.10	ex 251.92	4805.10	641.51	4810.99	ex 641.77	4818.90	ex 642.94	4902.90	892.29
4706.91	ex 251.92	4805.21	ex 641.54	4811.10	641.73	4819.10	642.11	4903.00	892.12
4706.92	ex 251.92	4805.22	ex 641.54	4811.21	ex 641.78	4819.20	642.12	4904.00	892.85
4706.93	ex 251.92	4805.23	ex 641.54	4811.29	ex 641.78	4819.30	642.13	4905.10	ex 892.14
4707.10	251.11	4805.29	ex 641.54	4811.31	641.71	4819.40	642.14	4905.91	892.13
4707.20	251.12	4805.30	641.52	4811.39	641.72	4819.50	642.15	4905.99	ex 892.14
4707.30	251.13	4805.40	ex 641.56	4811.40	ex 641.79	4819.60	642.16	4906.00	892.82
4707.90	251.19	4805.50	ex 641.56	4811.90	ex 641.79	4820.10	642.31	4907.00	892.83
4801.00	641.1	4805.60	641.57	4812.00	641.93	4820.20	642.32	4908.10	ex 892.41
4802.10	641.21	4805.70	641.58	4813.10	ex 642.41	4820.30	642.33	4908.90	ex 892.41
4802.20	641.22	4805.80	641.59	4813.20	ex 642.41	4820.40	642.34	4909.00	892.42
4802.30	641.23	4806.10	ex 641.53	4813.90	641.55	4820.50	642.35	4910.00	892.84
4802.40	641.24	4806.20	ex 641.53	4814.10	ex 641.94	4821.10	ex 892.81	4911.10	892.86
4802.51	641.25	4806.30	ex 641.53	4814.20	ex 641.94	4821.90	ex 892.81	4911.91	892.87
4802.52	641.26	4806.40	ex 641.53	4814.30	ex 641.94	4822.10	ex 642.91	4911.99	892.89
4802.53	641.27	4807.10	641.91	4814.90	ex 641.94	4822.90	ex 642.91		
4802.60	641.29	4807.91	ex 641.92	4815.00	659.11				
4803.00	641.63	4807.99	ex 641.92	4816.10	ex 642.42	4823.11	ex 642.44		
		4808.10	641.64	4816.20	ex 642.42	4823.19	ex 642.44		
		4808.20	641.61			4823.20	642.45		
		4808.30	641.62						
		4808.90	641.69						

Section XI : Matières textiles et ouvrages en ces matières

SII	CTCI, Rev.3	SII	CTCI, Rev.3	SII	CTCI, Rev.3	SII	CTCI, Rev.3	SII	CTCI, Rev.3
5001.00	261.41	5109.90	651.19	5205.44	ex 651.33	5209.11	ex 652.22	5211.59	ex 652.65
5002.00	261.3	5110.00	651.15	5205.45	ex 651.33	5209.12	ex 652.22	5212.11	652.25
5003.10	261.42	5111.11	ex 654.21	5206.11	ex 651.34	5209.21	ex 652.41	5212.12	652.91
5003.90	261.49	5111.19	ex 654.21	5206.12	ex 651.34	5209.22	ex 652.41	5212.13	652.92
5004.00	651.92	5111.20	ex 654.31	5206.14	ex 651.34	5209.29	ex 652.42	5212.14	652.94
5005.00	651.93	5111.30	ex 654.31	5206.15	ex 651.34	5209.32	ex 652.42	5212.21	652.26
		5111.90	654.33	5206.21	ex 651.34	5209.39	ex 652.42	5212.22	652.95
		5112.11	ex 654.22	5206.22	ex 651.34	5209.41	ex 652.44	5212.23	652.96
		5112.19	ex 654.22	5206.23	ex 651.34	5209.42	652.43	5212.24	652.97
		5112.20	ex 654.32	5206.24	ex 651.34	5209.43	ex 652.44	5212.25	652.98
		5112.30	ex 654.32	5206.25	ex 651.34	5209.49	ex 652.44		
		5112.90	654.34	5206.31	ex 651.34	5209.51	ex 652.45	5301.10	265.11
		5113.00	654.92	5206.32	ex 651.34	5209.52	ex 652.45	5301.21	ex 265.12
				5206.33	ex 651.34	5209.59	ex 652.45	5301.29	ex 265.12
				5206.34	ex 651.34			5301.30	265.13
				5206.35	ex 651.34	5210.11	ex 652.23		
				5206.41	ex 651.34	5210.12	ex 652.23	5302.10	265.21
				5206.42	ex 651.34	5210.19	ex 652.23	5302.90	265.29
				5206.43	ex 651.34	5210.21	ex 652.51		
				5206.44	ex 651.34	5210.22	ex 652.51	5303.10	264.1
				5206.45	ex 651.34	5210.29	ex 652.51	5303.90	264.9
						5210.31	ex 652.52		
						5210.32	ex 652.52	5304.10	265.41
						5210.39	ex 652.52	5304.90	265.49
						5210.41	ex 652.53		
						5210.42	ex 652.53	5305.11	265.71
						5210.49	ex 652.53	5305.19	265.79
						5210.51	ex 652.54	5305.21	265.51
						5210.52	ex 652.54	5305.29	265.59
						5210.59	ex 652.54	5305.91	265.81
								5305.99	265.89
						5211.11	ex 652.24		
						5211.12	ex 652.24	5306.10	ex 651.96
						5211.19	ex 652.24	5306.20	ex 651.96
						5211.21	ex 652.61		
						5211.22	ex 652.61	5307.10	ex 651.97
						5211.29	ex 652.61	5307.20	ex 651.97
						5211.31	ex 652.62		
						5211.32	ex 652.62	5308.10	ex 651.99
						5211.39	ex 652.62	5308.20	ex 651.99
						5211.41	ex 652.64	5308.30	ex 651.99
						5211.42	652.63	5308.90	ex 651.99
						5211.43	ex 652.64		
						5211.49	ex 652.64	5309.11	ex 654.41
						5211.51	ex 652.65	5309.19	ex 654.41
						5211.52	ex 652.65	5309.21	ex 654.42

Section XI : Matières textiles et ouvrages en ces matières (suite)

SH	CTCI, Rev.3	SH	CTCI, Rev.3	SH	CTCI, Rev.3	SH	CTCI, Rev.3	SH	CTCI, Rev.3
5309.29	ex 654.42	5407.41	ex 653.14	5505.10	267.21	5513.11	ex 653.31	5516.14	ex 653.6
5310.10	ex 654.5	5407.42	ex 653.14	5505.20	267.22	5513.12	ex 653.31	5516.21	ex 653.83
5310.90	ex 654.5	5407.43	ex 653.14	5506.10	266.71	5513.13	ex 653.32	5516.22	ex 653.83
5311.00	654.93	5407.44	ex 653.14	5506.20	266.72	5513.19	ex 653.31	5516.23	ex 653.83
5401.10	651.41	5407.51	ex 653.15	5506.30	266.73	5513.21	ex 653.31	5516.24	ex 653.82
5401.20	651.42	5407.52	ex 653.15	5506.90	266.79	5513.22	ex 653.31	5516.32	ex 653.82
5402.10	ex 651.62	5407.53	ex 653.15	5507.00	267.13	5513.23	ex 653.32	5516.33	ex 653.82
5402.20	ex 651.62	5407.54	ex 653.16	5508.10	651.43	5513.31	ex 653.31	5516.34	ex 653.81
5402.31	ex 651.51	5407.60	ex 653.17	5508.20	651.44	5513.32	ex 653.31	5516.41	ex 653.81
5402.32	ex 651.51	5407.71	ex 653.17	5509.11	ex 651.82	5513.33	ex 653.32	5516.42	ex 653.81
5402.33	651.52	5407.72	ex 653.18	5509.12	ex 651.82	5513.39	ex 653.32	5516.43	ex 653.89
5402.39	651.59	5407.73	ex 653.18	5509.22	ex 651.82	5513.41	ex 653.31	5516.44	ex 653.89
5402.41	ex 651.63	5407.74	ex 653.18	5509.31	ex 651.82	5513.42	ex 653.31	5516.91	ex 653.89
5402.42	ex 651.63	5407.81	ex 653.19	5509.32	ex 651.82	5513.43	ex 653.31	5516.92	ex 653.89
5402.43	ex 651.63	5407.82	ex 653.19	5509.42	ex 651.82	5513.49	ex 653.32	5516.93	ex 653.89
5402.49	ex 651.64	5407.83	ex 653.19	5509.51	ex 651.84	5514.11	ex 653.33	5516.94	ex 653.89
5402.51	ex 651.64	5407.84	ex 653.19	5509.52	ex 651.84	5514.12	ex 653.33	5601.10	ex 657.71
5402.52	ex 651.64	5407.91	ex 653.19	5509.53	ex 651.84	5514.13	ex 653.33	5601.21	ex 657.71
5402.59	ex 651.64	5407.92	ex 653.19	5509.59	ex 651.84	5514.19	ex 653.34	5601.22	ex 657.71
5402.61	ex 651.69	5407.93	ex 653.19	5509.61	ex 651.84	5514.21	ex 653.33	5601.29	ex 657.71
5402.62	ex 651.69	5407.94	ex 653.19	5509.62	ex 651.84	5514.22	ex 653.33	5601.30	ex 657.71
5402.69	ex 651.69	5408.10	653.51	5509.69	ex 651.84	5514.23	ex 653.33	5602.10	657.11
5403.10	651.73	5408.21	ex 653.52	5509.91	ex 651.84	5514.29	ex 653.34	5602.21	ex 657.12
5403.20	651.72	5408.22	ex 653.52	5509.92	ex 651.84	5514.31	ex 653.33	5602.29	ex 657.12
5403.31	651.74	5408.23	ex 653.52	5509.99	ex 651.84	5514.32	ex 653.33	5602.90	657.19
5403.32	651.74	5408.24	ex 653.52	5510.11	ex 651.86	5514.33	ex 653.34	5603.00	657.2
5403.33	ex 651.75	5408.31	ex 653.59	5510.12	ex 651.86	5514.41	ex 653.33	5604.10	657.81
5403.39	ex 651.75	5408.32	ex 653.59	5510.20	ex 651.87	5514.42	ex 653.33	5604.20	657.85
5403.41	ex 651.76	5408.33	ex 653.59	5510.30	ex 651.87	5514.43	ex 653.43	5604.90	657.89
5403.42	ex 651.76	5408.34	ex 653.59	5510.90	ex 651.87	5515.11	ex 653.41	5605.00	651.91
5403.49	ex 651.76	5501.10	266.61	5511.10	651.81	5515.12	ex 653.42	5606.00	656.31
5404.10	ex 651.88	5501.20	266.62	5511.20	651.83	5515.13	ex 653.42	5607.10	ex 657.51
5404.90	ex 651.88	5501.30	266.63	5511.30	651.85	5515.19	ex 653.43	5607.21	ex 657.51
5405.00	651.77	5501.90	266.69	5512.11	ex 653.21	5515.22	ex 653.42	5607.30	ex 657.51
5406.10	651.61	5502.00	267.12	5512.19	ex 653.21	5515.29	ex 653.41	5607.41	ex 657.51
5406.20	651.71	5503.10	266.51	5512.21	ex 653.25	5515.92	ex 653.43	5607.49	ex 657.51
5407.10	653.11	5503.20	266.52	5512.29	ex 653.25	5515.99	ex 653.43	5607.50	ex 657.51
5407.20	653.12	5503.30	266.53	5512.91	ex 653.29	5516.11	ex 653.6	5607.90	ex 657.51
5407.30	653.13	5503.40	ex 266.59	5512.99	ex 653.29	5516.12	ex 653.6		
		5503.90	ex 266.59			5516.13	ex 653.6		

Section XI : Matières textiles et ouvrages en ces matières (suite)

SH	CYCI, Rev.3	SH	CYCI, Rev.3	SH	CYCI, Rev.3	SH	CYCI, Rev.3	SH	CYCI, Rev.3
5608.11	ex 657.52	5802.11	652.12	5904.10	ex 659.12	6101.90	ex 843.1	6105.10	843.71
5608.19	ex 657.52	5802.19	652.13	5904.91	ex 659.12	6102.10	ex 844.1	6105.20	ex 843.79
5608.90	ex 657.52	5802.20	654.96	5904.92	ex 659.12	6102.20	ex 844.1	6105.90	ex 843.79
5609.00	657.59	5802.30	654.97	5905.00	657.35	6102.30	ex 844.1	6106.10	ex 844.7
5701.10	659.21	5803.10	652.11	5906.10	ex 657.33	6102.90	ex 844.1	6106.20	ex 844.7
5701.90	659.29	5803.90	654.94	5906.91	ex 657.33	6103.11	ex 843.21	6106.90	ex 844.7
5702.10	659.3	5804.10	656.41	5906.99	ex 657.33	6103.12	ex 843.21	6107.11	ex 843.81
5702.20	ex 659.59	5804.21	ex 656.42	5907.00	657.34	6103.19	ex 843.21	6107.12	ex 843.81
5702.31	ex 659.51	5804.29	ex 656.42	5908.00	657.72	6103.21	ex 843.22	6107.19	ex 843.81
5702.32	ex 659.52	5804.30	ex 656.43	5909.00	657.91	6103.22	ex 843.22	6107.21	ex 843.82
5702.39	ex 659.59	5805.00	658.91	5908.00	657.72	6103.23	ex 843.22	6107.22	ex 843.82
5702.41	ex 659.51	5806.10	656.11	5909.00	657.91	6103.29	ex 843.22	6107.29	ex 843.82
5702.42	ex 659.52	5806.10	656.11	5909.00	657.91	6103.31	ex 843.23	6107.91	ex 843.89
5702.49	ex 659.59	5806.20	656.12	5910.00	657.92	6103.32	ex 843.23	6107.92	ex 843.89
5702.51	ex 659.51	5806.31	ex 656.13	5911.10	ex 657.73	6103.33	ex 843.23	6107.99	ex 843.89
5702.52	ex 659.52	5806.32	ex 656.13	5911.10	ex 657.73	6103.39	ex 843.23	6108.11	ex 844.81
5702.59	ex 659.59	5806.39	ex 656.13	5911.20	ex 657.73	6103.41	ex 843.24	6108.19	ex 844.81
5702.91	ex 659.51	5806.40	656.14	5911.31	ex 657.73	6103.42	ex 843.24	6108.21	ex 844.82
5702.92	ex 659.52	5807.10	656.21	5911.32	ex 657.73	6103.43	ex 843.24	6108.22	ex 844.82
5702.99	ex 659.59	5807.90	656.29	5911.40	ex 657.73	6103.49	ex 843.24	6108.29	ex 844.82
5703.10	659.41	5807.90	656.29	5911.90	ex 657.73	6104.11	ex 844.21	6108.31	ex 844.83
5703.20	659.42	5808.10	ex 656.32	6001.10	655.11	6104.12	ex 844.21	6108.32	ex 844.83
5703.30	659.43	5808.90	ex 656.32	6001.21	ex 655.12	6104.13	ex 844.21	6108.39	ex 844.83
5703.90	659.49	5809.00	654.91	6001.22	ex 655.12	6104.19	ex 844.21	6108.91	ex 844.89
5704.10	ex 659.61	5809.00	654.91	6001.29	ex 655.12	6104.21	ex 844.22	6108.92	ex 844.89
5704.90	ex 659.61	5810.10	656.51	6001.91	ex 655.19	6104.22	ex 844.22	6108.99	ex 844.89
5705.00	659.69	5810.91	ex 656.59	6001.92	ex 655.19	6104.23	ex 844.22	6109.10	ex 845.4
5801.10	654.35	5810.92	ex 656.59	6001.99	ex 655.19	6104.29	ex 844.22	6109.90	ex 845.4
5801.21	ex 652.14	5810.99	ex 656.59	6002.10	ex 655.21	6104.31	ex 844.23	6110.10	ex 845.3
5801.22	ex 652.15	5811.00	657.4	6002.20	ex 655.21	6104.32	ex 844.23	6110.20	ex 845.3
5801.23	ex 652.15	5901.10	ex 657.31	6002.30	ex 655.22	6104.33	ex 844.23	6110.30	ex 845.3
5801.24	ex 652.14	5901.90	ex 657.31	6002.41	ex 655.23	6104.41	ex 844.24	6110.90	ex 845.3
5801.25	ex 652.15	5902.10	ex 657.93	6002.42	ex 655.23	6104.42	ex 844.24	6111.10	ex 845.12
5801.26	ex 652.15	5902.20	ex 657.93	6002.43	ex 655.23	6104.43	ex 844.24	6111.20	ex 845.12
5801.31	ex 653.91	5902.90	ex 657.93	6002.49	ex 655.29	6104.44	ex 844.24	6111.30	ex 845.12
5801.32	ex 653.93	5902.90	ex 657.93	6002.91	ex 655.29	6104.49	ex 844.24	6111.90	ex 845.12
5801.33	ex 653.93	5902.90	ex 657.93	6002.92	ex 655.29	6104.51	ex 844.25	6112.11	ex 845.91
5801.34	ex 653.91	5903.10	ex 657.32	6002.93	ex 655.29	6104.52	ex 844.25	6112.12	ex 845.91
5801.35	ex 653.93	5903.20	ex 657.32	6002.99	ex 655.29	6104.53	ex 844.25	6112.19	ex 845.91
5801.36	ex 653.93	5903.90	ex 657.32	6101.10	ex 843.1	6104.59	ex 844.25	6112.20	845.92
5801.90	654.95	5903.90	ex 657.32	6101.20	ex 843.1	6104.61	ex 844.26	6112.31	ex 845.62
		5903.90	ex 657.32	6101.30	ex 843.1	6104.62	ex 844.26		
		5903.90	ex 657.32	6101.30	ex 843.1	6104.63	ex 844.26		
		5903.90	ex 657.32	6101.30	ex 843.1	6104.69	ex 844.26		

Section XI : Matières textiles et cuirages en ces matières (suite)

SH	CIVL, Rev.3	SH	CIVL, Rev.3	SH	CIVL, Rev.3	SH	CIVL, Rev.3	SH	CIVL, Rev.3
6112.39	ex 845.62	6202.93	ex 842.19	6205.30	ex 841.59	6211.43	ex 845.89	6302.92	ex 658.48
6112.41	ex 845.64	6202.99	ex 842.19	6205.90	ex 841.59	6211.49	ex 845.89	6302.93	ex 658.48
6112.49	ex 845.64							6302.99	ex 658.48
6113.00	845.24	6203.11	841.21	6206.10	ex 842.7	6212.10	845.51		
		6203.12	ex 841.22	6206.20	ex 842.7	6212.20	ex 845.52	6303.11	ex 658.51
		6203.19	ex 841.22	6206.30	ex 842.7	6212.30	ex 845.52	6303.12	ex 658.51
6114.10	ex 845.99	6203.21	ex 841.23	6206.40	ex 842.7	6212.90	ex 845.52	6303.19	ex 658.51
6114.20	ex 845.99	6203.22	ex 841.23	6206.90	ex 842.7			6303.91	ex 658.51
6114.30	ex 845.99	6203.23	ex 841.23			6213.10	ex 846.11	6303.92	ex 658.51
6114.90	ex 845.99	6203.29	ex 841.23	6207.11	ex 841.61	6213.20	ex 846.11	6303.99	ex 658.51
		6203.31	ex 841.3	6207.19	ex 841.61	6213.90	ex 846.11		
6115.11	ex 846.21	6203.32	ex 841.3	6207.21	ex 841.62			6304.11	ex 658.52
6115.12	ex 846.21	6203.33	ex 841.3	6207.22	ex 841.62	6214.10	ex 846.12	6304.19	ex 658.52
6115.19	ex 846.21	6203.39	ex 841.3	6207.29	ex 841.62	6214.20	ex 846.12	6304.91	ex 658.59
6115.20	846.22	6203.41	ex 841.4	6207.91	ex 841.69	6214.30	ex 846.12	6304.92	ex 658.59
6115.91	ex 846.29	6203.42	ex 841.4	6207.92	ex 841.69	6214.40	ex 846.12	6304.93	ex 658.59
6115.92	ex 846.29	6203.43	ex 841.4	6207.99	ex 841.69	6214.90	ex 846.12	6304.99	ex 658.59
6115.93	ex 846.29	6203.49	ex 841.4						
6115.99	ex 846.29			6208.11	ex 842.81	6215.10	ex 846.13	6305.10	658.11
		6204.11	ex 842.21	6208.19	ex 842.81	6215.20	ex 846.13	6305.20	658.12
6116.10	846.91	6204.12	ex 842.21	6208.21	ex 842.82	6215.90	ex 846.13	6305.31	ex 658.13
6116.91	ex 846.92	6204.13	ex 842.21	6208.22	ex 842.82			6305.39	ex 658.13
6116.92	ex 846.92	6204.19	ex 842.21	6208.29	ex 842.82	6216.00	846.14	6305.90	658.19
6116.93	ex 846.92	6204.21	ex 842.22	6208.91	ex 842.89				
6116.99	ex 846.92	6204.22	ex 842.22	6208.92	ex 842.89	6217.10	ex 846.19	6306.11	ex 658.21
		6204.23	ex 842.22	6208.99	ex 842.89	6217.90	ex 846.19	6306.12	ex 658.21
6117.10	846.93	6204.29	ex 842.22					6306.19	ex 658.21
6117.20	846.94	6204.31	ex 842.3	6209.10	ex 845.11	6301.10	775.85	6306.21	ex 658.22
6117.80	ex 846.99	6204.32	ex 842.3	6209.20	ex 845.11	6301.20	658.31	6306.22	ex 658.22
6117.90	ex 846.99	6204.33	ex 842.3	6209.30	ex 845.11	6301.30	658.32	6306.29	ex 658.22
		6204.39	ex 842.3	6209.90	ex 845.11	6301.40	658.33	6306.31	ex 658.23
6201.11	841.11	6204.41	ex 842.4			6301.90	658.39	6306.39	ex 658.23
6201.12	ex 841.12	6204.42	ex 842.4	6210.10	845.21			6306.41	ex 658.24
6201.13	ex 841.12	6204.43	ex 842.4	6210.20	ex 845.22	6302.10	658.41	6306.49	ex 658.24
6201.19	ex 841.12	6204.44	ex 842.4	6210.30	ex 845.23	6302.21	ex 658.42	6306.91	ex 658.29
6201.91	ex 841.19	6204.49	ex 842.4	6210.40	ex 845.22	6302.22	ex 658.43	6306.99	ex 658.29
6201.92	ex 841.19	6204.51	ex 842.5	6210.50	ex 845.23	6302.29	ex 658.43		
6201.93	ex 841.19	6204.52	ex 842.5			6302.31	ex 658.42	6307.10	658.92
6201.99	ex 841.19	6204.53	ex 842.5	6211.11	845.61	6302.32	ex 658.43	6307.20	ex 658.93
		6204.59	ex 842.5	6211.12	845.63	6302.39	ex 658.43	6307.90	ex 658.93
6202.11	ex 842.11	6204.61	ex 842.6	6211.20	845.81	6302.40	658.44		
6202.12	ex 842.11	6204.62	ex 842.6	6211.31	ex 845.87	6302.51	658.45	6308.00	658.99
6202.13	ex 842.11	6204.63	ex 842.6	6211.32	ex 845.87	6302.52	ex 658.46		
6202.19	ex 842.11	6204.69	ex 842.6	6211.33	ex 845.87	6302.53	ex 658.46	6309.00	269.01
6202.91	ex 842.19			6211.39	ex 845.87	6302.59	ex 658.46		
6202.92	ex 842.19	6205.10	ex 841.59	6211.41	ex 845.89	6302.60	ex 658.47	6310.10	ex 269.02
		6205.20	841.51	6211.42	ex 845.89	6302.91	ex 658.47	6310.90	ex 269.02

Section XII : Chapeaux, valises, parapluies, parasols, cannes, fourreaux, gantons et leurs parties plumes, appretées et articulées ou plumes, fleurs artificielles, ouvrages en cheveux

SH	CTCI, Rev.3	SH	CTCI, Rev.3	SH	CTCI, Rev.3	SH	CTCI, Rev.3
6401.10	851.11	6403.30	851.42	6406.10	ex 851.9	6506.10	848.44
6401.91	ex 851.31	6403.40	851.15	6406.20	ex 851.9	6506.91	848.45
6401.92	ex 851.31	6403.51	ex 851.48	6406.91	ex 851.9	6506.92	ex 848.49
6401.99	ex 851.31	6403.59	ex 851.48	6406.99	ex 851.9	6506.99	ex 848.49
6402.11	851.21	6403.91	ex 851.48	6501.00	657.61	6507.00	848.48
6402.19	851.23	6403.99	ex 851.48	6502.00	657.62	6601.10	ex 899.41
6402.20	ex 851.32	6404.11	851.25	6503.00	848.41	6601.91	ex 899.41
6402.30	851.13	6404.19	851.51	6504.00	848.42	6601.99	ex 899.41
6402.91	ex 851.32	6404.20	851.52	6505.10	ex 848.43	6602.00	899.42
6402.99	ex 851.32	6405.10	851.49	6505.90	ex 848.43	6603.10	ex 899.49
6403.11	851.22	6405.20	851.59				
6403.19	851.24	6405.90	851.7				
6403.20	851.41						

Section XIII : Ouvrages en pierres, plâtre, ciment, amiante, mica ou matières analogues; produits céramiques; verre et ouvrages en verre

SH	CTCI, Rev.3	SH	CTCI, Rev.3	SH	CTCI, Rev.3	SH	CTCI, Rev.3
6801.00	661.31	6806.10	663.51	6812.10	ex 663.81	6902.20	ex 662.32
6802.10	661.33	6806.20	663.52	6812.20	ex 663.81	6902.90	ex 662.32
6802.21	661.34	6806.90	663.53	6812.30	ex 663.81	6903.10	ex 663.7
6802.22	ex 661.35	6807.10	ex 661.81	6812.40	ex 663.81	6903.20	ex 663.7
6802.23	ex 661.35	6807.90	ex 661.81	6812.50	ex 663.81	6903.90	ex 663.7
6802.29	ex 661.35	6808.00	661.82	6812.60	ex 663.81	6904.10	ex 662.41
6802.91	661.36	6809.11	ex 663.31	6812.70	ex 663.81	6904.90	ex 662.41
6802.92	ex 661.39	6809.19	ex 663.31	6813.10	ex 663.82	6905.10	ex 662.42
6802.93	ex 661.39	6809.90	ex 663.31	6813.90	ex 663.82	6905.90	ex 662.42
6802.99	ex 661.39	6810.11	ex 663.32	6814.10	ex 663.35	6906.00	662.43
6803.00	661.32	6810.19	ex 663.32	6814.90	ex 663.35	6907.10	ex 662.43
6804.10	663.11	6810.20	ex 663.34	6815.10	663.36	6907.90	ex 662.43
6804.21	ex 663.12	6810.91	663.33	6815.20	663.37	6908.10	ex 662.45
6804.22	ex 663.12	6810.99	ex 663.34	6815.91	663.38	6908.90	ex 662.45
6804.23	ex 663.12	6811.10	ex 661.83	6815.99	663.39	6909.11	ex 663.91
6804.30	663.13	6811.20	ex 661.83	6901.00	662.31	6909.19	ex 663.91
6805.10	663.21	6811.30	ex 661.83	6902.10	ex 662.32	6909.90	ex 663.91
6805.20	663.22	6811.90	ex 661.83				
6805.30	663.29						

Section XIII : Ouvrages en pierres, plâtre, ciment, amiante, mica
ou matières analogues; produits céramiques; verre
et ouvrages en verre (suite)

<u>SH</u>	<u>CTCI, Rev.3</u>	<u>SH</u>	<u>CTCI, Rev.3</u>	<u>SH</u>	<u>CTCI, Rev.3</u>	<u>SH</u>	<u>CTCI, Rev.3</u>
7003.20	664.52	7007.11	ex 664.71	7011.10	ex 664.93	7013.99	ex 665.29
7003.30	664.53	7007.19	ex 664.71	7011.20	ex 664.93		ex 665.93
		7007.21	ex 664.72	7011.90	ex 664.93	7014.00	665.95
7004.10	664.31	7007.29	ex 664.72				ex 665.93
7004.90	664.39	7008.00	664.92	7012.00	665.12	7015.10	ex 664.94
				7013.10	665.21	7015.90	ex 664.94
7005.10	ex 664.41	7009.10	664.81	7013.21	ex 665.22	7016.10	665.94
7005.21	ex 664.41	7009.91	ex 664.89	7013.29	ex 665.22	7016.90	664.96
7005.29	ex 664.41	7009.92	ex 664.89	7013.31	ex 665.23		ex 664.95
7005.30	664.42			7013.32	ex 665.23	7017.10	ex 665.91
		7010.10	665.92	7013.39	ex 665.23	7017.20	ex 665.91
7006.00	664.91	7010.90	665.11	7013.91	ex 665.29	7017.90	ex 665.91

Section XIV : Perles fines ou de culture, pierre gemmes ou similaires, métaux
précieux, plaqués ou doublés de métaux précieux et ouvrages en
ces matières; bijouterie de fantaisie; monnaies

<u>SH</u>	<u>CTCI, Rev.3</u>	<u>SH</u>	<u>CTCI, Rev.3</u>	<u>SH</u>	<u>CTCI, Rev.3</u>	<u>SH</u>	<u>CTCI, Rev.3</u>
7101.10	667.11	7104.10	667.41	7108.12	ex 971.01	7110.49	ex 681.25
7101.21	667.12	7104.20	667.42	7108.13	ex 971.01		ex 897.32
7101.22	667.13	7104.90	667.49	7108.20	I	7111.00	681.22
						7112.10	971.03
7102.10	667.21	7105.10	ex 277.21	7109.00	971.02	7112.20	289.21
7102.21	277.11	7105.90	ex 277.21			7112.90	289.29
7102.29	277.19			7110.11	681.23		ex 897.31
7102.31	667.22	7106.10	ex 681.14	7110.19	ex 681.25	7113.11	ex 897.21
7102.39	667.29	7106.91	681.13	7110.21	ex 681.24	7113.19	ex 897.21
		7106.92	ex 681.14	7110.29	ex 681.25	7113.20	ex 897.29
				7110.31	ex 681.24		
7103.10	667.31	7107.00	681.12	7110.39	ex 681.25	7114.11	ex 897.32
7103.91	ex 667.39					7114.19	ex 897.32
7103.99	ex 667.39	7108.11	ex 971.01	7110.41	ex 681.24		II

Section XV : Métaux communs et alliages en cas métaux

SH	CICI, Rev.3	SH	CICI, Rev.3	SH	CICI, Rev.3	SH	CICI, Rev.3	SH	CICI, Rev.3
7201.10	671.21	7208.23	ex 673.22	7211.30	673.39	7217.22	ex 678.12	7226.10	675.12
7201.20	671.22	7208.24	ex 673.22	7211.41	ex 673.49	7217.23	ex 678.12	7226.20	675.22
7201.30	ex 671.23	7208.31	673.13	7211.49	ex 673.49	7217.29	ex 678.12	7226.91	675.43
7201.40	ex 671.23	7208.32	ex 673.14	7211.90	673.53	7217.31	ex 678.13	7226.92	675.62
		7208.33	ex 673.14			7217.32	ex 678.13	7226.99	675.74
7202.11	671.41	7208.34	ex 673.15	7212.10	674.22	7217.33	ex 678.13		
7202.19	671.49	7208.35	ex 673.15	7212.21	ex 674.12	7217.39	ex 678.13	7227.10	676.17
7202.21	ex 671.51	7208.41	673.23	7212.29	ex 674.12			7227.20	ex 676.19
7202.29	ex 671.51	7208.42	ex 673.24	7212.30	674.14	7218.10	672.47	7227.90	ex 676.19
7202.30	671.52	7208.43	ex 673.24	7212.40	674.32				
7202.41	ex 671.53	7208.44	ex 673.25	7212.50	674.51	7218.90	672.81		
7202.49	ex 671.53	7208.45	ex 673.25	7212.60	674.52				
7202.50	671.54	7208.90	673.51			7219.11	ex 675.31	7228.10	676.41
7202.60	671.55			7213.10	676.11	7219.12	ex 675.31	7228.20	676.42
7202.70	ex 671.59	7209.11	673.31	7213.20	676.12	7219.13	ex 675.32	7228.30	676.29
7202.80	ex 671.59	7209.12	673.32	7213.31	ex 676.13	7219.14	675.33	7228.40	676.46
7202.91	ex 671.59	7209.13	673.33	7213.39	ex 676.13	7219.22	ex 675.34	7228.50	676.39
7202.92	ex 671.59	7209.14	673.34	7213.41	ex 676.13	7219.22	ex 675.34	7228.60	676.47
7202.93	ex 671.59	7209.21	673.41	7213.49	ex 676.13	7219.23	675.35	7228.70	676.88
7202.99	ex 671.59	7209.22	673.42	7213.50	676.14	7219.24	675.36	7228.80	676.48
		7209.23	673.43			7219.31	675.51	7229.10	ex 678.29
7203.10	ex 671.33	7209.24	673.44	7214.10	676.43	7219.32	675.52	7229.20	ex 678.29
7203.90	ex 671.33	7209.31	673.35	7214.20	676.21	7219.33	675.53	7229.90	ex 678.29
		7209.32	673.36	7214.30	676.22	7219.34	675.54		
7204.10	282.1	7209.33	673.37	7214.40	ex 676.23	7219.35	675.55	7301.10	ex 676.86
7204.21	282.21	7209.34	673.38	7214.50	ex 676.23	7219.90	675.71	7301.20	ex 676.86
7204.29	282.29	7209.41	673.45	7214.60	676.24				
7204.30	282.31	7209.42	673.46			7220.11	675.37	7302.10	677.01
7204.41	282.32	7209.43	673.47	7215.10	676.31	7220.12	675.38	7302.20	ex 677.09
7204.49	282.39	7209.44	673.48	7215.20	ex 676.32	7220.20	675.56	7302.30	ex 677.09
7204.50	282.33	7209.90	673.52	7215.30	ex 676.32	7220.90	675.72	7302.40	ex 677.09
				7215.40	676.33			7302.90	ex 677.09
7205.10	671.31	7210.11	ex 674.21	7215.90	676.44	7221.00	676.15		
7205.21	ex 671.32	7210.12	ex 674.21					7303.00	679.11
7205.29	ex 671.32	7210.20	674.41	7216.10	ex 676.81	7222.10	676.25		
		7210.31	ex 674.11	7216.21	ex 676.81	7222.20	676.34	7304.10	679.12
7206.10	672.41	7210.39	ex 674.11	7216.22	ex 676.81	7222.30	676.45	7304.20	679.13
7206.90	672.45	7210.41	ex 674.13	7216.31	ex 676.82	7222.40	676.87	7304.31	ex 679.14
		7210.49	ex 674.13	7216.32	ex 676.82			7304.39	ex 679.14
7207.11	672.61	7210.50	674.42	7216.33	ex 676.82	7223.00	678.21	7304.41	ex 679.15
7207.12	672.62	7210.60	674.43	7216.40	ex 676.82			7304.49	ex 679.15
7207.19	672.69	7210.70	674.31	7216.40	ex 676.82	7224.10	672.49	7304.51	ex 679.16
7207.20	672.7	7210.90	674.44	7216.50	676.83	7224.90	672.82	7304.59	ex 679.16
				7216.60	676.84			7304.90	679.17
				7216.90	676.85				
7208.11	ex 673.11	7211.11	673.16			7225.10	675.11		
7208.12	ex 673.11	7211.12	673.17	7217.11	ex 678.11	7225.20	675.21	7305.11	ex 679.31
7208.13	ex 673.12	7211.19	673.19	7217.12	ex 678.11	7225.30	675.41	7305.12	ex 679.31
7208.14	ex 673.12	7211.21	673.26	7217.13	ex 678.11	7225.40	675.42	7305.19	ex 679.31
7208.21	ex 673.21	7211.22	673.27	7217.13	ex 678.11	7225.50	675.61	7305.20	679.32
7208.22	ex 673.21	7211.29	673.29	7217.19	ex 678.11	7225.90	675.73	7305.31	ex 679.33

Section XV : Métaux communs et ouvrages en ces métaux (suite)

SH	CTCI, Rev.3	SH	CTCI, Rev.3	SH	CTCI, Rev.3	SH	CTCI, Rev.3	SH	CTCI, Rev.3
7305.39	ex 679.33	7315.11	748.31	7323.92	ex 697.41	7408.29	ex 682.42	7502.10	683.11
7305.90	679.39	7315.12	748.32	7323.93	ex 697.41			7502.20	683.12
7306.10	679.41	7315.19	748.39	7323.94	ex 697.41	7409.11	ex 682.51		
7306.20	679.42	7315.20	699.21	7323.99	ex 697.41	7409.19	ex 682.51	7503.00	288.22
7306.30	ex 679.43	7315.81	ex 699.22	7324.10	ex 697.51	7409.21	ex 682.52	7504.00	683.23
7306.40	ex 679.43	7315.82	ex 699.22	7324.21	ex 697.51	7409.29	ex 682.52		
7306.50	ex 679.43	7315.89	ex 699.22	7324.29	ex 697.51	7409.31	ex 682.52	7505.11	ex 683.21
7306.60	679.44	7315.90	ex 699.22	7324.90	ex 697.51	7409.39	ex 682.52	7505.12	ex 683.21
7306.90	679.49	7316.00	699.61	7325.10	699.62	7409.40	ex 682.52	7505.21	ex 683.21
7307.11	679.51	7317.00	694.1	7325.91	ex 699.63	7409.90	ex 682.52	7505.22	ex 683.21
7307.19	679.52			7325.99	ex 699.63	7410.11	ex 682.61		
7307.21	679.53	7318.11	ex 694.21			7410.12	ex 682.61	7506.10	ex 683.24
7307.22	679.54	7318.12	ex 694.21	7326.11	ex 699.65	7410.21	ex 682.61	7506.20	ex 683.24
7307.23	679.55	7318.13	ex 694.21	7326.19	ex 699.65	7410.22	ex 682.61		
7307.29	679.56	7318.14	ex 694.21	7326.20	699.67			7507.11	ex 683.22
7307.91	ex 679.59	7318.15	ex 694.21	7326.90	699.69	7411.10	ex 682.71	7507.12	ex 683.22
7307.92	ex 679.59	7318.16	ex 694.21			7411.21	ex 682.71	7507.20	ex 683.22
7307.93	ex 679.59	7318.19	ex 694.21	7401.10	283.21	7411.22	ex 682.71		
7307.99	ex 679.59	7318.21	ex 694.22	7401.20	283.22	7411.29	ex 682.71	7508.00	699.75
		7318.22	ex 694.22	7402.00	682.11				
7308.10	691.11	7318.23	ex 694.22			7412.10	ex 682.72	7601.10	684.11
7308.20	691.12	7318.24	ex 694.22	7403.11	ex 682.12	7412.20	ex 682.72	7601.20	684.12
7308.30	691.13	7318.29	ex 694.22	7403.12	ex 682.12				
7308.40	691.14			7403.13	ex 682.12	7413.00	693.12	7602.00	288.23
7308.90	691.19			7403.19	ex 682.12	7414.10	ex 693.52	7603.10	ex 684.25
				7403.21	ex 682.14	7414.90	ex 693.52	7603.20	ex 684.25
7309.00	692.11			7403.22	ex 682.14				
				7403.23	ex 682.14	7415.10	694.31	7604.10	ex 684.21
7310.10	ex 692.41			7403.29	ex 682.14	7415.21	ex 694.32	7604.21	ex 684.21
7310.21	ex 692.41			7404.00	288.21	7415.29	ex 694.32	7604.29	ex 684.21
7310.29	ex 692.41			7404.00	288.21	7415.31	ex 694.33		
				7405.00	682.13	7415.32	ex 694.33	7605.11	ex 684.22
7311.00	692.43					7415.39	ex 694.33	7605.19	ex 684.22
				7405.00	682.13			7605.21	ex 684.22
7312.10	ex 693.11	7321.11	ex 697.31	7406.10	ex 682.62	7416.00	699.42	7605.29	ex 684.22
7312.90	ex 693.11	7321.12	ex 697.31	7406.20	ex 682.62				
		7321.13	ex 697.31			7417.00	697.34	7606.11	ex 684.23
		7321.81	ex 697.32	7407.10	682.31			7606.12	ex 684.23
		7321.82	ex 697.32	7407.21	ex 682.32	7418.10	697.42	7606.91	ex 684.23
		7321.83	ex 697.32	7407.22	ex 682.32	7418.20	697.52	7606.92	ex 684.23
		7321.90	ex 697.33	7407.29	ex 682.32				
				7408.11	ex 682.41	7419.10	699.71	7607.11	ex 684.24
7313.00	693.2			7408.19	ex 682.41	7419.91	ex 699.73	7607.19	ex 684.24
7314.11	ex 693.51					7419.99	ex 699.73	7607.20	ex 684.24
7314.19	ex 693.51								
7314.20	ex 693.51	7322.11	ex 812.11					7608.10	ex 684.26
7314.30	ex 693.51	7322.19	ex 812.11					7608.20	ex 684.26
7314.41	ex 693.51	7322.90	812.15						
7314.42	ex 693.51								
7314.49	ex 693.51								
7314.50	ex 693.51	7323.10	697.44			7501.10	284.21		
		7323.91	ex 697.41			7501.20	284.22		

Section XV : Métaux communs et ouvrages en ces métaux (suite)

<u>SH</u>	<u>CIVIL, Rev.3</u>	<u>SH</u>	<u>CTCI, Rev.3</u>	<u>SH</u>	<u>CTCI, Rev.3</u>	<u>SH</u>	<u>CTCI, Rev.3</u>	<u>SH</u>	<u>CTCI, Rev.3</u>
7609.00	684.27	7906.00	686.34	8108.10	689.83	8205.51	695.45	8215.99	696.69
				8108.90	699.85	8205.59	ex 695.46		
7610.10	691.21	7907.10	ex 699.77			8205.60	ex 695.46	8301.10	ex 699.11
7610.90	691.29	7907.90	ex 699.77	8109.10	689.84	8205.70	695.47	8301.20	ex 699.11
				8109.90	699.87	8205.80	695.48	8301.30	ex 699.11
7611.00	692.12	8001.10	687.11			8205.90	695.49	8301.40	ex 699.11
		8001.20	687.12	8110.00	689.93			8301.50	ex 699.11
7612.10	ex 692.42					8206.00	695.7	8301.60	ex 699.11
7612.90	ex 692.42	8002.00	288.26	8111.00	689.94			8301.70	ex 699.11
						8207.11	ex 695.63		
7613.00	692.44	8003.00	687.21	8112.11	689.91	8207.12	ex 695.63	8302.10	699.13
				8112.19	699.95	8207.20	ex 695.64	8302.20	699.14
7614.10	ex 693.13	8004.00	687.22	8112.20	689.95	8207.30	ex 695.64	8302.30	699.15
7614.90	ex 693.13			8112.30	689.96	8207.40	ex 695.64	8302.41	699.16
		8005.10	ex 687.23	8112.40	689.97	8207.50	ex 695.64	8302.42	699.17
7615.10	697.43	8005.20	ex 687.23	8112.91	689.98	8207.60	ex 695.64	8302.49	ex 699.19
7615.20	697.53			8112.99	699.99	8207.70	ex 695.64	8302.50	ex 699.19
		8006.00	687.24			8207.80	ex 695.64	8302.60	ex 699.19
7616.10	694.4			8113.00	689.99	8207.90	ex 695.64		
7616.90	699.79	8007.00	699.78					8303.00	699.12
				8201.10	ex 695.1	8208.10	ex 695.61		
7801.10	685.12	8101.10	ex 689.11	8201.20	ex 695.1	8208.20	ex 695.61	8304.00	895.11
7801.91	ex 685.11	8101.91	ex 689.11	8201.30	ex 695.1	8208.30	ex 695.61		
7801.99	ex 685.11	8101.92	ex 699.91	8201.40	ex 695.1	8208.40	ex 695.61	8305.10	ex 895.12
		8101.93	ex 699.91	8201.50	ex 695.1	8208.90	ex 695.61	8305.20	ex 895.12
7802.00	288.24	8101.99	ex 699.91	8201.60	ex 695.1			8305.90	ex 895.12
				8201.90	ex 695.1	8209.00	695.62		
7803.00	685.21	8102.10	ex 689.12					8306.10	699.52
		8102.91	ex 689.12	8202.10	695.21	8210.00	697.81	8306.21	ex 697.82
7804.11	ex 685.22	8102.92	ex 699.92	8202.20	695.51			8306.29	ex 697.82
7804.19	ex 685.22	8102.93	ex 699.92	8202.31	695.52	8211.10	ex 696.8	8306.30	ex 697.82
7804.20	ex 685.22	8102.99	ex 699.92	8202.32	695.53	8211.91	ex 696.8		
				8202.40	695.54	8211.92	ex 696.8	8307.10	ex 699.51
7805.00	685.24	8103.10	689.13	8202.91	695.55	8211.93	ex 696.8	8307.90	ex 699.51
		8103.90	699.93	8202.99	695.59	8211.94	ex 696.8		
7806.00	699.76							8308.10	ex 699.33
		8104.11	ex 689.15	8203.10	695.22	8212.10	696.31	8308.20	ex 699.33
7901.11	ex 686.11	8104.19	ex 689.15	8203.20	ex 695.23	8212.20	696.35	8308.90	ex 699.33
7901.12	ex 686.11	8104.20	689.14	8203.30	ex 695.23	8212.90	696.38		
7901.20	686.12	8104.30	ex 699.94	8203.40	ex 695.23			8309.10	ex 699.53
		8104.90	ex 699.94			8213.00	696.4	8309.90	ex 699.53
7902.00	288.25			8204.11	ex 695.3				
		8105.10	689.81	8204.12	ex 695.3	8214.10	696.51	8310.00	699.54
7903.10	ex 686.33	8105.90	699.81	8204.20	ex 695.3	8214.20	696.55		
7903.90	ex 686.33					8214.90	696.59	8311.10	ex 699.55
		8106.00	689.92	8205.10	695.41			8311.20	ex 699.55
7904.00	686.31			8205.20	695.42	8215.10	696.61	8311.30	ex 699.55
		8107.10	689.82	8205.30	695.43	8215.20	696.62	8311.90	ex 699.55
7905.00	686.32	8107.90	699.83	8205.40	695.44	8215.91	696.63		

Section XVI : Machines et appareils, matériel électrique et leurs parties;
 appareils d'enregistrement ou de reproduction du son,
 appareils d'enregistrement des images et du son en télévision,
 et parties et accessoires de ces appareils

SH	CTCI, Rev.3	SH	CTCI, Rev.3	SH	CTCI, Rev.3	SH	CTCI, Rev.3	SH	CTCI, Rev.3
8401.10	718.71	8410.90	718.19	8415.83	ex 741.55	8421.21	743.61	8426.41	ex 744.37
8401.20	728.47	8411.11	ex 714.41	8415.90	741.59	8421.22	743.62	8426.49	ex 744.37
8401.30	718.77	8411.12	ex 714.41	8416.10	741.21	8421.23	743.63	8426.91	ex 744.39
8401.40	718.78	8411.21	ex 714.81	8416.20	741.23	8421.29	743.67	8426.99	ex 744.39
8402.11	ex 711.11	8411.22	ex 714.81	8416.30	741.25	8421.31	743.64	8427.10	744.11
8402.12	ex 711.11	8411.81	ex 714.89	8416.90	741.28	8421.39	743.69	8427.20	744.12
8402.19	ex 711.11	8411.82	ex 714.89	8417.10	741.36	8421.91	743.91	744.13	744.13
8402.20	711.12	8411.91	714.91	8417.20	741.37	8421.99	743.95	8427.90	744.13
8402.90	711.91	8411.99	714.99	8417.80	741.38	8422.11	775.3	8428.10	744.81
8403.10	812.17	8412.10	714.49	8417.90	741.39	8422.19	745.21	8428.20	744.71
8403.90	812.19	8412.21	718.91	8418.10	ex 775.21	8422.20	745.23	8428.31	744.72
8404.10	711.21	8412.29	ex 718.93	8418.21	ex 775.21	8422.30	ex 745.27	8428.32	744.73
8404.20	711.22	8412.31	718.92	8418.22	ex 775.21	8422.40	ex 745.27	8428.33	744.74
8404.90	711.92	8412.39	ex 718.93	8418.29	ex 775.21	8422.90	745.29	8428.39	744.79
8405.10	741.71	8412.80	ex 718.93	8418.30	ex 775.21	8423.10	745.32	8428.40	744.85
8405.90	741.72	8412.90	718.99	8418.40	ex 775.22	8423.20	ex 745.31	8428.50	ex 744.89
8406.11	712.11	8413.11	742.11	8418.50	ex 775.22	8423.30	ex 745.31	8428.60	ex 744.89
8406.19	712.19	8413.19	742.19	8418.61	ex 741.43	8423.81	ex 745.31	8428.90	ex 744.89
8406.90	712.8	8413.30	ex 742.71	8418.91	ex 741.45	8423.82	ex 745.31	8429.11	ex 723.11
8407.10	713.11	8413.40	742.2	8418.99	ex 741.49	8423.89	ex 745.31	8429.19	ex 723.11
8407.21	713.31	8413.50	742.3	8419.11	ex 741.49	8423.90	745.39	8429.20	723.12
8407.29	713.32	8413.59	742.4	8419.19	741.81	8424.10	745.61	8429.30	723.31
8407.31	ex 713.21	8413.60	742.5	8419.20	741.82	8424.20	745.62	8429.40	723.33
8407.32	ex 713.21	8413.70	742.6	8419.31	741.83	8424.30	745.63	8429.51	723.21
8407.33	ex 713.21	8413.81	ex 742.71	8419.40	741.84	8424.81	745.64	8429.52	723.22
8407.34	713.22	8413.82	742.75	8419.49	741.85	8424.89	745.65	8429.59	723.29
8407.90	713.81	8413.91	742.91	8419.91	741.86	8424.90	745.68	8430.10	723.41
8408.10	713.33	8413.92	742.95	8419.99	741.86	8425.11	ex 744.21	8430.20	723.42
8408.20	713.23	8414.10	743.11	8419.40	741.73	8425.19	ex 744.21	8430.31	723.35
8408.90	713.82	8414.20	743.13	8419.50	741.74	8425.20	ex 744.21	8430.39	723.43
8409.10	713.19	8414.30	743.15	8419.60	741.75	8425.31	ex 744.25	8430.41	723.37
8409.91	713.91	8414.40	743.17	8419.81	741.87	8425.39	ex 744.25	8430.49	723.44
8409.99	713.92	8414.51	743.41	8419.89	741.89	8425.41	ex 744.25	8430.50	723.39
8410.11	ex 718.11	8414.59	743.43	8419.90	741.9	8425.42	744.41	8430.61	723.45
8410.12	ex 718.11	8414.60	743.45	8420.10	745.91	8425.49	744.43	8430.62	723.46
8410.13	ex 718.11	8414.80	743.19	8420.91	ex 745.93	8425.99	744.49	8430.69	723.47
		8414.90	743.8	8420.99	ex 745.93	8426.11	744.31	8431.10	744.91
		8415.10	741.51	8421.11	743.51	8426.12	744.32	8431.20	744.92
		8415.81	ex 741.55	8421.12	743.55	8426.19	744.33	8431.31	744.93
		8415.82	ex 741.55	8421.19	743.59	8426.20	744.34	8431.39	744.94
						8426.30	744.35	8431.41	723.91

Section XVI : Machines et appareils, matériel électrique et leurs parties, appareils d'enregistrement ou de reproduction du son, appareils d'enregistrement des images et du son en télévision, et parties et accessoires de ces appareils (suite)

SH	CTCI, Rev.3	SH	CTCI, Rev.3	SH	CTCI, Rev.3	SH	CTCI, Rev.3	SH	CTCI, Rev.3	SH	CTCI, Rev.3
8431.42	723.92	8438.40	ex 727.22	8445.20	ex 724.43	8452.10	724.33	8459.61	731.53		
8431.43	723.93	8438.50	ex 727.22	8445.30	ex 724.43	8452.21	ex 724.35	8459.69	731.54		
8431.49	723.99	8438.60	ex 727.22	8445.40	ex 724.43	8452.29	ex 724.35	8459.70			
		8438.80	ex 727.22	8445.90	724.34	8452.30	ex 724.39				
8432.10	721.11	8438.90	727.29			8452.40	ex 724.39	8460.11	731.61		
8432.21	ex 721.13			8446.10	ex 724.51	8452.90	ex 724.39	8460.19	731.62		
8432.29	ex 721.13	8439.10	725.11	8446.21	ex 724.51			8460.21	731.63		
8432.30	ex 721.12	8439.20	ex 725.12	8446.29	ex 724.51	8453.10	724.81	8460.29	731.64		
8432.40	ex 721.12	8439.30	ex 725.12	8446.30	ex 724.51	8453.20	724.83	8460.31	731.65		
8432.80	721.18	8439.91	ex 725.91			8453.80	724.85	8460.39	731.66		
8432.90	721.19	8439.99	ex 725.91	8447.11	ex 724.52	8453.90	724.88	8460.40	731.67		
				8447.12	ex 724.52			8460.40	731.69		
8433.11	ex 721.21	8440.10	726.81	8447.20	ex 724.52	8454.10	ex 737.11				
8433.19	ex 721.21	8440.90	726.89	8447.90	724.53	8454.20	ex 737.11	8461.10	731.78		
8433.20	ex 721.23					8454.30	737.12	8461.20	731.71		
8433.30	ex 721.23	8441.10	725.21	8448.11	ex 724.61	8454.90	737.19	8461.30	731.73		
8433.40	ex 721.23	8441.20	725.23	8448.19	ex 724.61			8461.40	731.75		
8433.51	721.22	8441.30	725.25	8448.20	ex 724.49	8455.10	ex 737.21	8461.50	731.77		
8433.52	ex 721.23	8441.40	725.27	8448.31	ex 724.49	8455.21	ex 737.21	8461.90	731.79		
8433.53	ex 721.23	8441.80	725.29	8448.32	ex 724.49	8455.22	ex 737.21				
8433.59	ex 721.23	8441.90	725.99	8448.33	ex 724.49	8455.30	ex 737.29				
8433.60	721.26			8448.39	ex 724.49	8455.90	ex 737.29				
8433.90	721.29	8442.10	ex 726.31	8448.41	ex 724.67			8462.10	733.11		
		8442.20	ex 726.31	8448.42	ex 724.67	8456.10	731.11	8462.21	733.12		
8434.10	721.31	8442.30	ex 726.31	8448.49	ex 724.67	8456.20	731.12	8462.31	733.13		
8434.20	721.38	8442.40	726.91	8448.51	ex 724.68	8456.30	731.13	8462.39	733.14		
8434.90	721.39	8442.50	726.35	8448.59	ex 724.68	8456.41	731.14	8462.41	733.15		
						8456.90	731.14	8462.49	733.16		
8435.10	721.91	8443.11	726.51	8449.00	724.55			8462.49	733.17		
8435.90	721.98	8443.12	726.55			8457.10	731.21	8462.91	ex 733.18		
		8443.19	726.59			8457.20	731.22	8462.99	ex 733.18		
8436.10	ex 721.96	8443.21	ex 726.61	8450.11	ex 775.11	8457.30	731.23				
8436.21	ex 721.95	8443.29	ex 726.61	8450.12	ex 775.11			8463.10	733.91		
8436.29	ex 721.95	8443.30	726.63	8450.19	ex 775.11	8458.11	731.31	8463.20	733.93		
8436.80	ex 721.96	8443.40	726.65	8450.20	724.71	8458.19	731.37	8463.30	733.95		
8436.91	ex 721.99	8443.50	726.67	8450.90	724.91	8458.91	731.35	8463.90	733.99		
8436.99	ex 721.99	8443.60	726.68			8458.99	731.39				
		8443.90	726.99	8451.10	724.72			8464.10	ex 728.11		
8437.10	721.27			8451.21	775.12	8459.10	731.41	8464.20	ex 728.11		
8437.80	727.11	8451.29	724.41	8451.29	724.73	8459.21	731.42	8464.90	ex 728.11		
8437.90	727.19	8451.30	724.42	8451.30	ex 724.74	8459.29	731.43				
		8451.40	ex 724.42	8451.40	ex 724.74	8459.31	731.44	8465.10	ex 728.12		
		8451.50	ex 724.42	8451.50	ex 724.74	8459.39	731.45	8465.91	ex 728.12		
8438.10	ex 727.22	8451.80	ex 724.42	8451.80	ex 724.74	8459.40	731.46	8465.92	ex 728.12		
8438.20	ex 727.22	8445.13	ex 724.42	8451.80	ex 724.74	8459.40	731.46	8465.93	ex 728.12		
8438.30	ex 727.22	8445.19	ex 724.42	8451.90	724.92	8459.51	731.51	8465.94	ex 728.12		
						8459.59	731.52	8465.95	ex 728.12		

Section XVI : Machines et appareils, matériel électrique et leurs parties,
appareils d'enregistrement ou de reproduction du son,
appareils d'enregistrement des images et du son en télévision,
et parties et accessoires de ces appareils (suite)

<u>SH</u>	<u>CTCI, Rev.3</u>	<u>SH</u>	<u>CTCI, Rev.3</u>	<u>SH</u>	<u>CTCI, Rev.3</u>	<u>SH</u>	<u>CTCI, Rev.3</u>	<u>SH</u>	<u>CTCI, Rev.3</u>
8465.96	ex 728.12	8472.10	751.91	8479.89	ex 728.49	8501.31	ex 716.2	8508.10	778.41
8465.99	ex 728.12	8472.20	751.92	8479.90	728.55	8501.32	ex 716.2	8508.20	778.43
8466.10	735.11	8472.30	751.93	8480.10	749.11	8501.34	ex 716.2	8508.80	778.45
8466.20	735.13	8472.90	751.99	8480.20	749.12	8501.40	ex 716.31	8508.90	778.48
8466.30	735.15	8473.10	759.91	8480.30	749.13	8501.51	ex 716.31	8509.10	ex 775.71
8466.91	ex 728.19	8473.21	ex 759.93	8480.40	749.14	8401.52	ex 716.31	8509.20	ex 775.71
8466.92	ex 728.19	8473.29	ex 759.93	8480.49	749.15	8401.53	ex 716.31	8509.30	ex 775.73
8466.93	735.91	8473.30	759.97	8480.50	749.16	8401.61	ex 716.32	8509.40	775.72
8466.94	735.95	8473.40	759.93	8480.60	749.17	8401.62	ex 716.32	8509.80	ex 775.73
8467.11	ex 745.11	8474.10	728.31	8480.71	749.18	8401.63	ex 716.32	8509.90	775.79
8467.19	ex 745.11	8474.20	728.32	8480.79	749.19	8401.64	ex 716.32	8510.10	775.41
8467.81	ex 745.12	8474.31	ex 728.33	8481.10	747.1	8502.11	ex 716.51	8510.20	775.42
8467.89	ex 745.12	8474.32	ex 728.33	8481.20	747.2	8502.12	ex 716.51	8510.90	775.49
8467.91	ex 745.19	8474.39	ex 728.33	8481.30	747.3	8502.13	ex 716.51	8511.10	ex 778.31
8467.92	ex 745.19	8474.80	728.34	8481.40	747.4	8502.20	ex 716.51	8511.20	ex 778.31
8467.99	ex 745.19	8474.90	728.39	8481.80	747.8	8502.30	716.52	8511.40	ex 778.31
8468.10	737.41	8475.10	ex 728.41	8481.90	747.9	8502.40	716.4	8511.50	ex 778.31
8468.20	737.42	8475.20	ex 728.41	8482.10	746.1	8503.00	716.9	8511.90	ex 778.31
8468.80	737.43	8475.90	728.51	8482.20	746.2	8504.10	771.23	8512.20	ex 778.34
8468.90	737.49	8476.11	ex 745.95	8482.30	746.3	8504.21	ex 771.11	8512.30	ex 778.34
8469.10	751.13	8476.19	ex 745.95	8482.40	746.4	8504.22	ex 771.11	8512.40	ex 778.34
8469.21	751.15	8476.90	745.97	8482.50	746.5	8504.23	ex 771.11	8512.90	ex 778.35
8469.29	751.16	8477.10	ex 728.42	8482.80	746.8	8504.31	ex 771.11	8512.10	ex 778.34
8469.31	751.18	8477.20	ex 728.42	8482.91	746.91	8504.32	ex 771.19	8512.20	ex 778.34
8469.39	751.19	8477.30	ex 728.42	8482.99	746.99	8504.33	ex 771.19	8512.30	ex 778.34
8470.10	751.21	8477.40	ex 728.42	8483.10	748.1	8504.34	ex 771.19	8512.40	ex 778.34
8470.21	ex 751.22	8477.51	ex 728.42	8483.20	748.21	8504.40	771.21	8512.90	ex 778.35
8470.29	ex 751.22	8477.59	ex 728.42	8483.30	748.22	8504.50	771.25	8513.10	813.12
8470.30	ex 751.22	8477.80	ex 728.42	8483.40	748.4	8505.11	ex 778.81	8513.90	813.8
8470.40	751.23	8477.90	728.52	8483.50	748.5	8505.19	ex 778.81	8514.10	741.31
8470.50	751.24	8478.10	728.43	8483.60	748.6	8505.20	ex 778.81	8514.20	741.32
8470.90	751.28	8478.90	728.53	8483.90	748.9	8505.30	ex 778.81	8514.30	741.33
8471.10	752.1	8479.10	723.48	8484.10	ex 749.2	8505.90	ex 778.81		
8471.20	752.2	8479.20	727.21	8484.90	ex 749.2	8506.11	ex 778.81		
8471.91	752.3	8479.30	728.44	8485.10	749.91	8506.12	ex 778.11		
8471.92	752.6	8479.40	ex 728.49	8485.90	749.99	8506.13	ex 778.11		
8471.93	752.7	8479.81	728.46	8501.10	716.1	8506.19	ex 778.11		
8471.99	752.9	8479.82	ex 728.49	8501.20	ex 716.31	8506.20	ex 778.11		

Section XVI : Machines et appareils, matériel électrique et leurs parties)
appareils d'enregistrement ou de reproduction du son,
appareils d'enregistrement des images et du son en télévision,
et parties et accessoires de ces appareils (suite)

SH	CTCI, Rev. 3	SH	CTCI, Rev. 3	SH	CTCI, Rev. 3	SH	CTCI, Rev. 3
8514.40	741.34	8519.10	763.31	8527.29	762.12	8535.30	772.44
8514.90	741.35	8519.21	ex 763.33	8527.31	762.81	8535.40	772.45
		8519.29	ex 763.33	8527.32	762.82	8535.90	772.49
8515.11	737.31	8519.31	ex 763.35	8527.39	762.89	8541.50	776.81
8515.19	737.32	8519.39	ex 763.35	8527.90	764.81	8541.60	776.81
8515.21	737.33	8519.40	763.82	8536.10	772.51	8541.90	776.88
8515.29	737.34	8519.91	ex 763.83	8536.20	772.52		
8515.31	737.35	8519.99	ex 763.83	8528.10	761.1	8542.11	776.41
8515.39	737.36			8528.20	761.2	8542.19	776.43
8515.80	737.37	8520.10	ex 763.84	8529.10	ex 764.93	8542.20	776.45
8515.90	737.39	8520.20	ex 763.84	8529.90	ex 764.93	8542.80	776.49
		8520.31	ex 763.84	8530.10	ex 764.93	8542.90	776.89
8516.10	775.81	8520.39	ex 763.84	8530.80	ex 778.82		
8516.21	ex 775.82	8520.90	ex 763.84	8530.90	778.83	8543.10	778.71
8516.29	ex 775.82	8521.10	ex 763.81	8531.10	ex 777.84	8543.20	ex 778.78
8516.31	ex 775.83	8521.90	ex 763.81	8531.20	ex 778.84	8543.30	ex 778.78
8516.32	ex 775.83	8522.10	ex 764.99	8531.80	ex 778.84	8543.80	ex 778.78
8516.40	775.84	8522.90	ex 764.99	8531.90	778.85	8543.90	778.79
8516.50	ex 775.86						
8516.60	ex 775.86	8523.11	898.41	8532.10	778.61		
8516.71	ex 775.87	8523.12	898.43	8532.21	778.62	8544.11	ex 773.11
8516.72	ex 775.87	8523.13	898.45	8532.22	778.63	8544.19	ex 773.11
8516.79	ex 775.87	8523.20	898.51	8532.23	778.64	8544.20	773.12
8516.80	775.88	8523.90	898.59	8532.24	778.65	8544.41	ex 773.14
8516.90	775.89			8532.25	778.65	8544.49	ex 773.14
				8532.26	778.66	8544.51	ex 773.15
8517.10	764.11	8524.10	898.71	8532.24	778.66	8544.59	ex 773.15
8517.20	764.13	8524.21	898.61	8532.29	778.67	8544.60	773.17
8517.30	764.15	8524.22	898.65	8532.30	778.67	8544.70	773.18
8517.40	764.17	8524.23	898.67	8532.30	778.68		
8517.81	ex 764.19	8524.90	898.79	8532.90	778.69		
8517.82	ex 764.19			8533.10	772.31	8540.11	ex 778.86
8517.90	764.91	8525.10	764.31	8533.21	ex 772.32	8540.12	ex 778.86
		8525.20	764.32	8533.29	ex 772.32	8540.20	ex 778.86
8518.10	764.21	8525.30	764.82	8533.31	ex 772.33	8540.30	ex 778.86
8518.21	ex 764.22			8533.39	ex 772.33	8540.41	
8518.22	ex 764.22	8526.10	ex 764.83	8533.40	772.35	8540.42	ex 776.25
8518.29	764.23	8526.91	ex 764.83	8533.90	772.38	8540.49	ex 776.25
8518.30	764.24	8526.92	ex 764.83	8534.00	772.2	8540.81	ex 776.27
8518.40	764.25					8540.89	ex 776.27
8518.50	764.26	8527.11	762.21	8535.10	772.41	8540.91	ex 776.29
8518.90	764.92	8527.19	762.22	8535.21	772.42	8540.99	ex 776.29
		8527.21	762.11	8535.29	772.43		

Section XVII : Matériel de transport

<u>SII</u>	<u>CFCI, Rev.3</u>	<u>SII</u>	<u>CFCI, Rev.3</u>	<u>SII</u>	<u>CFCI, Rev.3</u>	<u>SII</u>	<u>CFCI, Rev.3</u>
8601.10	791.11	8701.10	722.41	8707.10	748.21	8713.10	8792.91
8601.20	791.15	8701.20	783.2	8707.90	784.25	8713.90	792.93
8602.10	791.21	8701.30	722.3				792.95
8602.90	791.29	8701.90	722.49	8708.10	784.31	8714.11	792.97
8603.10	ex 791.6	8702.10	783.11	8708.21	ex 784.32	8714.19	899.96
8603.90	ex 791.6	8702.90	783.19	8708.29	ex 784.32	8714.20	
8604.00	791.81	8703.10	781.1	8708.31	ex 784.33	8714.91	
8605.00	791.7	8703.21	ex 781.2	8708.39	ex 784.33	8714.92	ex 792.83
8606.10	ex 791.82	8703.22	ex 781.2	8708.40	784.34	8714.93	ex 792.83
8606.20	ex 791.82	8703.23	ex 781.2	8708.50	784.35	8714.94	
8606.30	ex 791.82	8703.24	ex 781.2	8708.60	784.36	8714.95	
8606.91	ex 791.82	8703.31	ex 781.2	8708.70	ex 784.39	8714.96	
8606.92	ex 791.82	8703.32	ex 781.2	8708.80	ex 784.39	8714.99	
8606.99	ex 791.82	8703.33	ex 781.2	8708.91	ex 784.39	8715.00	
8607.11	ex 791.99	8703.90	ex 781.2	8708.92	ex 784.39	8716.10	793.28
8607.12	ex 791.99	8704.10	782.11	8708.93	ex 784.39	8716.20	793.22
8607.19	ex 791.99	8704.21	ex 782.19	8708.94	ex 784.39	8716.31	793.26
8607.21	ex 791.99	8704.22	ex 782.19	8708.99	ex 784.39	8716.39	793.27
8607.29	ex 791.99	8704.23	ex 782.19			8716.40	
8607.30	ex 791.99	8704.31	ex 782.19	8709.11	744.14	8716.80	
8607.91	ex 791.99	8704.32	ex 782.19	8709.19	744.15	8716.89	
8607.99	ex 791.99	8704.90	ex 782.19	8709.90	744.19	8716.90	
8608.00	791.91	8705.10	782.21	8710.00	891.11	8801.10	793.7
8609.00	786.3	8705.20	782.23	8711.10	785.11	8801.90	793.51
		8705.30	782.25	8711.20	785.13	8801.90	793.55
		8705.40	782.27	8711.30	785.15	8902.11	793.59
		8705.90	782.29	8711.40	785.16	8902.12	793.29
		8706.00	784.1	8711.50	785.17	8902.20	
				8711.90	785.19	8902.30	793.91
				8712.00	785.2	8902.40	793.99
				8802.50		8907.10	793.99
						8907.90	793.99
						8908.00	793.3

Section XVIII : Instruments et appareils d'optique, de photogrammétrie ou de cinématographie, de mesure, de contrôle ou de précision; instruments et appareils médicaux; chirurgicaux; horlogerie; instruments de musique; parties et accessoires de ces instruments ou appareils

SH	CTCI, Rev.3	SH	CTCI, Rev.3	SH	CTCI, Rev.3	SH	CTCI, Rev.3	SH	CTCI, Rev.3
9001.10	ex 884.19	9008.10	ex 881.32	9017.10	ex 874.22	9025.11	ex 874.55	9032.10	874.61
9001.20	ex 884.19	9008.20	881.31	9017.20	ex 874.22	9025.19	ex 874.55	9032.20	874.63
9001.30	884.11	9008.30	ex 881.32	9017.30	ex 874.23	9025.20	ex 874.55	9032.81	ex 874.65
9001.40	884.15	9008.40	881.33	9017.80	ex 874.23	9025.80	ex 874.55	9032.89	ex 874.65
9001.50	884.17	9008.90	881.34	9017.90	874.24	9025.90	874.56	9032.90	874.69
9001.90	ex 884.19								
9002.11	884.31	9009.11	751.31	9018.11	774.11	9026.10	874.31	9033.00	874.9
9002.19	884.32	9009.12	751.32	9018.19	774.12	9026.20	874.35		
9002.20	884.33	9009.21	751.33	9018.20	774.13	9026.80	874.37	9101.11	ex 885.31
9002.90	884.39	9009.22	751.34	9018.31	ex 872.21	9026.90	874.39	9101.12	ex 885.31
		9009.30	751.35	9018.32	ex 872.21			9101.19	ex 885.32
9003.11	ex 884.21	9009.90	759.1	9018.39	ex 872.21	9027.10	874.41	9101.21	ex 885.32
9003.19	ex 884.21			9018.41	872.11	9027.20	874.42	9101.29	ex 885.32
9003.90	884.22	9010.10	ex 881.35	9018.49	872.19	9027.30	874.43	9101.91	ex 885.39
		9010.20	ex 881.35	9018.50	872.25	9027.40	874.44		
9004.10	ex 884.23	9010.30	ex 881.35	9018.90	872.29	9027.50	874.45	9101.99	ex 885.39
9004.90	ex 884.23	9010.90	881.36			9027.80	874.46		
				9019.10	872.31	9027.90	874.49	9102.11	ex 885.41
9005.10	871.11	9011.10	871.41	9019.20	872.33			9102.12	ex 885.41
9005.80	871.15	9011.20	871.43			9028.10	873.11	9102.19	ex 885.41
9005.90	871.19	9011.80	871.45	9020.00	872.35	9028.20	873.13	9102.21	ex 885.42
		9011.90	871.49			9028.30	873.15	9102.29	ex 885.42
9006.10	ex 881.11	9012.10	871.31	9021.11	ex 899.63	9028.90	873.19	9102.91	ex 885.49
9006.20	ex 881.11	9012.90	871.39	9021.19	ex 899.63			9102.99	ex 885.49
9006.30	ex 881.11			9021.21	ex 899.65	9029.10	873.21		
9006.40	ex 881.11	9013.10	871.91	9021.29	ex 899.65	9029.20	873.25	9103.10	885.72
9006.51	ex 881.11	9013.20	871.92	9021.30	899.66	9029.90	873.29	9103.90	885.73
9006.52	ex 881.11	9013.80	871.93	9021.40	899.61				
9006.53	ex 881.11	9013.90	871.99	9021.50	899.67	9030.10	874.71	9104.00	885.71
9006.59	ex 881.11			9021.90	899.69	9030.20	874.73		
9006.61	ex 881.13	9014.10	ex 874.11	9022.11	ex 774.21	9030.31	ex 874.75	9105.11	885.74
9006.62	881.12	9014.20	ex 874.11	9022.19	ex 774.21	9030.39	ex 874.75	9105.19	885.75
9006.69	ex 881.13	9014.80	ex 874.11	9022.21	ex 774.22	9030.40	ex 874.77	9105.21	885.76
9006.91	881.14	9014.90	874.12	9022.29	ex 774.22	9030.81	ex 874.78	9105.29	885.77
9006.99	881.15			9022.99	774.23	9030.89	ex 874.78	9105.99	885.79
		9015.10	ex 874.13	9022.30	774.23	9030.90	874.79		
9007.11	ex 881.21	9015.20	ex 874.13	9022.90	774.29			9106.10	ex 885.94
9007.19	ex 881.21	9015.30	ex 874.13			9031.10	ex 874.25	9106.20	ex 885.94
9007.21	ex 881.22	9015.40	ex 874.13	9023.00	874.52	9031.20	ex 874.25	9106.90	ex 885.94
9007.29	ex 881.22	9015.80	ex 874.13			9031.30	ex 874.25		
9007.91	881.23	9015.90	874.14	9024.10	ex 874.53	9031.40	ex 874.25	9107.00	885.95
9007.92	881.24			9024.80	ex 874.53	9031.80	ex 874.25		
		9016.00	874.51	9024.90	874.54	9031.90	874.26	9108.11	ex 885.51
								9108.12	ex 885.51

Annexe II

Positions de la CTCI Rev.2

et

positions correspondantes de la CTCI Rev.3

ANNEXE II

POSITIONS DE LA CTCI REV.2 ET POSITIONS CORRESPONDANTES DE LA CTCI REV.3

Section O : Produits alimentaires et animaux vivants destinés
principalement à l'alimentation humaine

<u>CTCI, Rev.2</u>	<u>CTCI, Rev.3</u>	<u>CTCI, Rev.2</u>	<u>CTCI, Rev.3</u>	<u>CTCI, Rev.2</u>	<u>CTCI, Rev.3</u>	<u>CTCI, Rev.2</u>	<u>CTCI, Rev.3</u>
001.11	001.11	(014.9)	ex 017.6	025.1	025.1	041.2	041.2
001.19	001.19		ex 017.9	025.2	025.2		
001.21	001.21		ex 037.22			042.11	042.1
001.22	001.22		098.11	034.1	012.93	042.12	042.2
001.3	001.3		ex 098.14		034.1	042.21	042.31
001.41	001.41		ex 098.91		ex 034.51	042.22	042.32
001.49	001.49			034.2	034.2		
001.5	001.5	022.3	ex 022.11		034.55	043.0	043.0
001.9	ex 001.9		ex 022.12	034.3	ex 034.51		
	ex 036.35		ex 022.13	034.4	034.4	044.0	044.1
			ex 022.31				054.1
			ex 022.32	035.01	035.5		054.2
			ex 022.41	035.02	035.11		054.4
			ex 022.49		ex 035.4		054.51
			ex 022.41	035.03	035.12	045.1	054.52
		022.41	ex 022.49		035.13	045.2	054.53
			ex 022.21		035.21	045.91	054.54
		022.42	ex 022.31		035.22	045.92	054.55
			ex 022.32		035.29	045.99	054.56
			ex 022.49		ex 035.4	045.93	054.57
		022.43	ex 022.22	035.04	035.3	045.99	054.58
			ex 022.31		ex 035.4	046.01	054.59
			ex 022.32			046.02	
			ex 022.49	036.0	036.11		
		022.49	ex 022.11		036.19	047.01	047.1
			ex 022.12		ex 036.2	047.02	047.2
			ex 022.13		036.31		
			ex 022.21		036.32	048.11	048.13
			ex 022.22		ex 036.35		048.14
			ex 022.23		036.37		048.15
			ex 022.24		ex 036.39	048.12	054.62
			ex 022.31			048.2	054.81
			ex 022.32	037.1	ex 037.16	048.3	054.83
			ex 022.49		037.17	048.3	054.87
					ex 098.14	ex 098.91	054.88
		023.0		037.2	ex 098.14	ex 048.41	054.84
					ex 098.91	ex 048.42	054.85
					ex 036.2	ex 048.49	054.89
					ex 037.2	ex 048.41	ex 292.61
		024.0	024.1		ex 037.21	ex 048.41	
			024.2		ex 037.22	ex 048.42	056.1
			024.3		ex 098.14	ex 048.49	057.13
			024.91		ex 098.91	ex 048.5	056.41
			024.99		ex 098.91	ex 056.61	056.42
				041.1	041.1		

Section O : Produits alimentaires et animaux vivants destinés
principalement à l'alimentation humaine (suite)

CTCI, Rev.2	CTCI, Rev.3	CTCI, Rev.2	CTCI, Rev.3	CTCI, Rev.2	CTCI, Rev.3	CTCI, Rev.2	CTCI, Rev.3
056.45	056.45	(057.79)	057.78	(058.99)	ex 058.96	075.1	ex 054.59
056.49	056.46		057.79		ex 058.97		ex 054.7
	056.47		ex 057.99				
056.51	056.48	057.92	057.92	061.1	061.11		075.12
056.59	ex 056.71	057.93	057.93		061.12		ex 075.13
	ex 054.7	057.94	057.94		ex 061.21	075.21	ex 075.21
	ex 056.61	057.95	057.95	061.2	ex 061.21	075.22	ex 056.61
	ex 056.69		ex 057.99		061.29	075.23	ex 056.69
	ex 056.72	057.96	057.96	061.5	061.5	075.24	ex 056.76
	ex 056.73		ex 057.99	061.6	061.6	075.25	ex 056.79
	ex 056.74	057.97	057.97	061.9	061.91	075.25	ex 078.14
	ex 056.75		ex 057.99		061.92	075.26	ex 074.32
	ex 056.76	057.98	057.91		061.93	075.27	ex 098.43
	ex 056.79		057.98		061.94	075.28	098.03
	ex 098.12	057.99	ex 057.99		061.96		098.04
	ex 098.14				ex 061.99	081.11	ex 098.42
057.11	057.11	058.2	062.1			081.12	ex 098.49
	ex 057.99	058.3	058.1	062.0	062.2		ex 098.05
057.12	057.12	058.51	098.13			081.13	ex 098.06
	ex 057.99	058.52	059.1	071.1		081.19	098.07
057.21	057.21	058.53	059.2	071.12		081.19	098.08
	ex 057.99	058.54	059.3	071.13		ex 081.99	098.09
057.22	057.22	058.55	059.91	071.2		ex 098.6	ex 017.1
	ex 057.99	058.57	059.92	071.2	ex 071.31	081.21	ex 017.9
057.29	057.29		059.93		071.33	081.22	ex 022.31
	ex 057.99	058.58	059.94	072.1			ex 022.32
057.3	057.3	058.59	059.95	072.2		081.23	ex 022.33
	ex 057.99	058.61	059.96	072.3		081.29	ex 048.12
057.4	057.4		059.97	072.4		081.31	ex 048.5
057.51	057.51		059.98	073.0		081.32	ex 054.61
057.52	057.52		059.99			081.33	ex 054.7
	ex 057.99		059.99	073.0	ex 022.31	081.34	ex 056.61
057.6	057.6		059.99		ex 022.32	081.35	ex 056.69
	ex 057.99		059.99		ex 022.33	081.36	ex 056.71
057.71	057.71		059.99		ex 048.11	081.37	ex 056.76
	ex 057.99		059.99		ex 048.12	081.38	ex 056.79
057.72	057.72	058.62	058.31		ex 048.42	081.39	ex 058.92
	ex 057.99		058.32		ex 048.5	081.41	ex 058.96
057.73	057.73		058.33		073.1	081.42	ex 058.97
	ex 057.99		058.39		073.2	081.42	ex 071.31
057.74	057.74	058.63	058.21		073.3	081.42	ex 074.32
	ex 057.99	058.64	058.22		073.9	081.42	ex 091.09
057.75	057.75	058.91	058.92		073.9	081.42	ex 098.12
	ex 057.99	058.92	058.92		ex 098.93	081.42	ex 098.42
057.76	057.76	058.99	058.92		ex 098.94	081.42	ex 098.91
	ex 057.99		058.93	074.1		081.42	ex 098.93
057.77	057.77		058.94	074.2		081.42	ex 098.94
	ex 058.95		058.95	091.3		081.42	ex 098.99
				091.41		081.42	ex 098.99
				091.49		081.42	ex 098.99

Section I : Boissons et tabacs

<u>CTCI, Rev.2</u>	<u>CTCI, Rev.3</u>	<u>CTCI, Rev.2</u>	<u>CTCI, Rev.3</u>	<u>CTCI, Rev.2</u>	<u>CTCI, Rev.3</u>	<u>CTCI, Rev.2</u>	<u>CTCI, Rev.3</u>
111.01	111.01	112.12	112.15	112.42	112.42	121.11	121.11
111.02	ex 022.31	112.13	ex 112.17	112.49	ex 112.17	121.19	ex 121.1
	ex 022.32	112.13	112.13		112.43	121.21	ex 121.2
	111.02	112.2	112.2		112.44	121.29	ex 121.2
		112.3	112.3		112.45	121.3	122.3
112.11	112.11	112.41	112.41		112.49		122.3

Section II : Matières brutes non comestibles, carburants non compris

<u>CTCI, Rev.2</u>	<u>CTCI, Rev.3</u>	<u>CTCI, Rev.2</u>	<u>CTCI, Rev.3</u>	<u>CTCI, Rev.2</u>	<u>CTCI, Rev.3</u>	<u>CTCI, Rev.2</u>	<u>CTCI, Rev.3</u>
211.1	ex 211.11	223.5	223.5	233.19	ex 232.11	247.9	ex 247.3
	ex 211.12	223.8	222.62		ex 232.13		ex 247.4
	211.13		222.7		ex 232.15		ex 247.52
211.2	ex 211.11		223.7		ex 232.16		
	ex 211.12	223.9	223.9		ex 232.17	248.1	248.1
	211.2				ex 232.19	248.21	248.2
211.4	211.4	232.01	ex 231.1		ex 621.19		ex 634.11
211.6	211.6		ex 232.18	233.21	232.21	248.22	248.2
211.7	211.7	232.02	ex 231.2	233.22	232.22		ex 248.3
211.91	211.91		231.21				ex 634.11
211.99	211.99		231.25	244.01	244.03	248.31	ex 248.4
			ex 231.29		244.04		ex 634.12
212.01	212.1		ex 621.19	244.02	244.02	248.32	248.4
	ex 212.3	232.03	ex 231.3				248.5
212.09	212.21		ex 621.19	245.01	245.01		ex 634.12
	212.22			245.02	245.02		248.5
	212.23	233.11	ex 232.11			251.1	251.1
	212.24	233.12	ex 232.11	246.01	ex 247.4	251.2	251.2
	212.25		ex 232.12		ex 247.52	251.3	251.3
	212.26		ex 232.13	246.02	246.1	251.4	251.4
	212.29		ex 232.14	246.03	246.2	251.5	251.5
	ex 212.3		ex 232.15		251.81	251.61	251.61
			ex 232.16	247.11	ex 247.3	251.82	251.62
222.1	222.1		ex 232.17		ex 247.4	251.91	251.91
222.2	222.2		ex 232.19	247.12	ex 247.3	251.92	251.92
222.3	222.3	233.13	ex 232.12		ex 247.4		251.92
222.4	222.4		ex 621.19	247.21	ex 247.3	261.3	261.3
222.5	222.5	233.14	ex 232.14		ex 247.51	261.41	261.41
222.6	222.61		ex 621.19	247.22	ex 247.52	261.42	261.42
			ex 232.11		ex 247.3	261.49	261.49
223.1	223.1		ex 621.19		ex 247.51		
223.2	223.2	233.16	ex 232.13		ex 247.52	263.1	263.1
223.4	223.4		ex 621.19			263.2	263.2

Section V : Produits chimiques et produits connexes, n.d.a. (suite)

CTCI, Rev.2	CTCI, Rev.3	CTCI, Rev.2	CTCI, Rev.3	CTCI, Rev.2	CTCI, Rev.3	CTCI, Rev.2	CTCI, Rev.3
514.83	514.83	516.91	516.91	523.11	523.1	(524.1)	ex 525.15
514.84	514.84	516.92	061.95	523.12	523.2		525.17
514.85	514.85		ex 081.99	523.13	523.31		ex 525.19
514.86	514.86		516.92	523.14	523.32	524.91	ex 525.91
514.89	514.89	516.99	ex 512.19	523.39	523.39	524.92	ex 541.63
			ex 512.29	523.15	523.41		ex 541.64
			ex 516.99	523.16	523.42		ex 541.63
				523.43	523.43		ex 541.64
				523.17	523.44		ex 541.93
				523.18	523.45		541.71
				523.19	523.49		541.72
					ex 523.32		ex 541.99
				523.21	ex 562.96		542.2
					ex 272.2		542.3
					523.51		ex 541.63
					523.52		542.9
					ex 523.59		541.91
					ex 562.96		541.92
					523.6		ex 541.93
					523.22		ex 541.99
					523.23		
					523.24		
					523.71		
					523.73		
					523.74		
					523.75		
					523.79		
					523.81		
					523.82		
					ex 523.83		
					523.28		
					523.29		
					523.25		
					523.26		
					523.27		
					523.84		
					523.89		
					ex 562.39		
					ex 562.96		
					524.31		
					524.32		
					523.91		
					524.92		
					ex 671.59		
					ex 682.13		
					524.93		
					524.94		
					523.95		
					523.99		
					524.99		
					ex 562.15		
					ex 562.96		
					524.1		
					525.11		
					525.13		
					522.68		
					522.69		

Section V : Produits chimiques et produits connexes, n.d.o. (suite)

<u>CTCI, Rev.2</u>	<u>CTCI, Rev.3</u>	<u>CTCI, Rev.2</u>	<u>CTCI, Rev.3</u>	<u>CTCI, Rev.2</u>	<u>CTCI, Rev.3</u>	<u>CTCI, Rev.2</u>	<u>CTCI, Rev.3</u>
562.11	562.11	582.19	ex 579.9	(582.49)	ex 581.6	583.33	ex 581.2
562.12	ex 562.12		ex 581.2		ex 583.9		ex 581.3
562.13	562.13		ex 581.3	582.51	ex 581.4		ex 581.4
562.14	ex 523.59		ex 581.4	582.59	ex 579.9		ex 581.6
	ex 562.19		ex 581.6		ex 581.2		ex 582.11
562.15	ex 562.15		ex 583.9		ex 581.3		ex 582.19
562.16	ex 562.16	582.21	575.41		ex 581.4	583.39	ex 582.29
562.19	ex 562.12		575.42		ex 581.6	583.41	ex 582.91
	562.14		575.43		ex 582.11	583.42	ex 582.99
	562.17	582.22	ex 582.19		ex 582.19		ex 581.3
	ex 562.19		ex 582.29		ex 582.29		ex 641.94
	ex 562.99		ex 582.91		ex 582.91		ex 893.31
562.21	562.21		ex 582.99		ex 582.99	583.11	571.1
562.22	562.22		ex 583.9		ex 583.9	583.12	ex 581.2
562.29	562.29		ex 641.94		ex 641.94		ex 581.3
562.31	562.31		ex 893.31		ex 893.31		ex 581.4
562.32	ex 562.32	582.29	ex 579.9	582.61	574.2		ex 581.6
562.39	ex 278.69		ex 581.2	582.69	ex 579.9		ex 581.2
	ex 562.39		ex 581.3		ex 581.2		ex 583.1
	ex 562.99		ex 581.4		ex 581.3	583.13	ex 582.11
562.91	ex 272.1		ex 581.6		ex 581.4		ex 582.19
	562.91		ex 583.9		ex 581.6	583.49	ex 579.3
562.92	ex 272.1	582.31	574.3		ex 582.11	583.51	573.91
	562.93	582.32	ex 582.19		ex 582.19	583.52	ex 581.2
	562.94		ex 582.26		ex 582.29		ex 581.3
	562.95		582.91		ex 582.91		ex 581.4
562.93	ex 272.1		ex 582.99		ex 582.99		ex 581.6
	ex 562.99		ex 641.94		ex 893.31		ex 583.2
562.99	ex 272.1		ex 893.31		ex 579.1	583.53	ex 582.11
	ex 278.69		ex 579.9		ex 582.11		ex 582.19
	ex 523.59	582.39	575.93		ex 582.19		ex 582.24
	562.92		ex 581.2	582.7	ex 582.22		ex 582.29
	ex 562.96		ex 581.3		ex 582.91		ex 582.91
	ex 562.99		ex 581.4		ex 582.99		ex 582.99
			ex 581.6		ex 641.94		ex 641.94
			ex 583.9		ex 893.31	583.59	ex 579.3
572.11	593.11		575.3		ex 581.6		ex 579.9
572.12	593.12	582.41	ex 582.11		ex 581.2	583.61	575.2
572.2	593.2	582.42	ex 582.19		ex 581.3	583.62	ex 582.11
572.3	593.3		ex 582.29		ex 581.4		ex 582.19
			ex 582.29		ex 582.91		582.25
			ex 582.91		ex 583.9		ex 582.91
582.11	575.44		ex 582.99		ex 583.9		ex 582.99
582.12	ex 582.11		ex 641.94		ex 583.9		ex 641.94
	ex 582.19		ex 893.31		ex 893.31		ex 893.31
	ex 582.29	582.49	ex 579.9	582.8	ex 581.2	583.69	ex 579.9
	ex 582.91		ex 581.2	582.9	ex 581.4		ex 581.2
	ex 641.94		ex 581.3		ex 581.6		ex 581.3
	ex 893.31		ex 581.4		ex 581.6		ex 581.3
			ex 579.9		ex 583.9		ex 581.4
			ex 581.2		572.1		ex 581.2
			ex 581.3		572.9		ex 579.9
			ex 581.4		583.31		ex 581.3
			ex 581.6		583.32		ex 581.6
			575.97				ex 581.3
			574.1				ex 581.3
			575.96				ex 581.3
			ex 579.9				ex 581.4

Section V : Produits chimiques et produits connexes, n.d.a. (suite)

CTCI, Rev.2	CTCI, Rev.2	CTCI, Rev.3	CTCI, Rev.2	CTCI, Rev.3	CTCI, Rev.2	CTCI, Rev.3	CTCI, Rev.2	CTCI, Rev.3
(583.69)	584.1	ex 575.59	(584.92)	ex 579.9	585.29	ex 292.96	598.14	ex 598.14
		ex 579.9		ex 581.1		ex 431.1	598.19	ex 598.18
583.7		ex 581.1		ex 581.2		ex 541.62		ex 598.99
		ex 582.11		ex 581.3		ex 575.59	598.2	ex 597.21
		ex 581.2		ex 581.4		ex 575.95		ex 597.25
		ex 582.28		ex 581.6		ex 579.9		ex 597.29
		ex 582.91		ex 582.11		ex 581.1	598.31	ex 431.22
		ex 582.99		ex 582.19		ex 581.2		ex 512.17
		ex 583.9		ex 582.28		ex 581.3	598.31	598.31
		ex 641.94		ex 582.91		ex 581.4	598.35	598.35
	584.21	ex 575.53		ex 582.99		ex 581.6	ex 598.39	ex 598.39
		ex 579.9		ex 583.9		ex 582.11	ex 598.61	ex 598.61
		ex 575.53		ex 641.94		ex 582.19	598.33	598.63
	584.22	ex 579.9		ex 893.31		ex 582.29	598.91	ex 598.91
		ex 581.2	584.93	ex 581.2		ex 582.91	598.92	598.64
		ex 581.3		ex 582.19		ex 582.99		598.65
583.8		ex 581.4		ex 582.27		ex 583.9	598.93	598.67
583.9		ex 581.6		ex 582.99		ex 592.26	598.94	598.94
		ex 582.11		ex 583.9		ex 893.31	598.95	ex 598.95
		ex 582.19		ex 893.31			598.96	598.96
		ex 582.28		ex 893.31			598.97	598.97
		ex 582.91	585.1	ex 575.95		591.1		
		ex 582.99		ex 579.9		591.2		ex 598.18
		ex 583.9		ex 581.2		ex 591.3		ex 598.99
		ex 641.94		ex 581.3		591.41	598.98	598.8
		ex 893.31		ex 581.4		ex 591.3	598.99	ex 273.24
	584.31	ex 575.51		ex 581.6		ex 591.49		ex 523.83
		ex 579.9		ex 582.11			ex 541.99	ex 541.99
		575.52		ex 582.19	592.11		ex 598.12	ex 598.12
	584.32	ex 579.9		ex 582.29	592.12		ex 598.13	ex 598.13
		ex 581.1		ex 582.91	592.13		ex 597.21	ex 597.21
		ex 581.2		ex 582.99	592.14		ex 597.25	ex 597.25
		ex 581.3		ex 583.9	592.15		ex 597.29	ex 597.29
		ex 581.4		ex 598.14	592.16		597.31	597.31
		ex 581.6		ex 641.94	592.17		597.33	597.33
		ex 582.11		ex 893.31	592.21		ex 597.71	ex 597.71
		ex 582.19	585.21	ex 575.95	592.22		ex 597.72	ex 597.72
		ex 582.28		ex 579.9	025.3		598.4	598.4
		ex 582.91		ex 581.1	592.23		598.5	598.5
		ex 582.99		ex 581.2	592.24		ex 598.61	ex 598.61
		ex 583.9		ex 582.11	592.24		598.69	ex 598.69
		ex 641.94		ex 582.19	592.25		ex 598.91	ex 598.91
		ex 893.31		ex 582.29	592.26		598.93	598.93
	584.91	ex 575.54		ex 582.91	592.27		ex 598.95	ex 598.95
		ex 579.9		ex 582.99	592.29		598.97	598.97
		ex 579.9		ex 583.9	598.11		598.98	ex 598.98
		ex 575.54	585.22	ex 575.94	598.12		ex 598.12	ex 598.12
	584.92	ex 575.59		ex 579.9	598.13		ex 598.13	ex 598.13
		ex 579.9		ex 575.59				
		ex 581.1		ex 581.1				
		ex 581.2		ex 581.2				
		ex 581.3		ex 581.3				
		ex 581.4		ex 581.4				
		ex 581.6		ex 581.6				
		ex 582.11		ex 582.11				
		ex 582.19		ex 582.19				
		ex 582.21		ex 582.21				
		ex 582.22		ex 582.22				
		ex 582.24		ex 582.24				
		ex 582.29		ex 582.29				
		ex 582.91		ex 582.91				
		ex 582.99		ex 582.99				
		ex 583.1		ex 583.1				
		ex 583.2		ex 583.2				
		ex 583.9		ex 583.9				
		ex 641.94		ex 641.94				
		ex 893.31		ex 893.31				

Section VI : Articles manufacturés classés principalement d'après la
matière première

CTCI, Rev. 2	CTCI, Rev. 3	CTCI, Rev. 2	CTCI, Rev. 3	CTCI, Rev. 2	CTCI, Rev. 3	CTCI, Rev. 2	CTCI, Rev. 3	CTCI, Rev. 2	CTCI, Rev. 3	CTCI, Rev. 2	CTCI, Rev. 3
611.2	611.2	(621.02)	621.11	634.2	ex 634.31	(635.49)	ex 831.99	641.53	641.53	641.53	641.53
611.3	611.3		621.12		ex 634.39		ex 892.84	641.59	641.59	641.59	641.59
	ex 611.41		ex 621.21		ex 634.41		ex 896.12				641.22
611.4	ex 611.42		ex 621.29	634.31	ex 634.49	635.91	ex 897.29				641.23
	ex 611.41		ex 657.85	634.32	ex 634.21	635.92	635.91				641.25
611.5	ex 611.42	621.03	ex 611.89		ex 634.22	635.99	ex 635.99				ex 641.25
	ex 611.5		ex 621.29	634.41	ex 634.23		ex 248.2				ex 641.26
611.61	611.6		621.31		ex 634.41		ex 248.3				ex 641.27
611.69	611.7		657.81	634.42	ex 634.49		ex 248.4				ex 641.29
611.81	611.81		ex 657.85	634.43	ex 635.49		ex 248.5				641.54
611.83	611.83	621.04	ex 657.89	634.91	ex 635.39		ex 634.11				641.55
			ex 231.3		ex 248.3		ex 634.12				ex 641.55
612.1	612.1		ex 621.11		ex 248.5		ex 635.11				641.56
612.2	612.2		ex 621.19	634.92	634.91		ex 635.12				641.57
612.3	ex 851.9		ex 621.21		ex 248.3		ex 635.12				641.58
612.9	612.9		ex 621.29		ex 248.5		ex 635.33				641.59
	ex 813.11		621.32		ex 634.21		ex 635.42				ex 641.63
	813.13		621.33		ex 634.22		ex 635.99				ex 641.94
	813.15	621.05	621.4		ex 634.23		ex 749.13				ex 642.43
	813.17	621.06	ex 621.91		ex 634.31		ex 831.29				ex 642.45
	813.2				ex 634.39		ex 892.84				ex 642.48
	813.99	625.1	625.1	641.1	ex 634.41	641.1	641.1	641.61	641.61	641.61	ex 642.94
	891.99	625.2	625.2		ex 634.49		ex 641.29	641.61	641.61	641.61	ex 642.99
613.0	613.1	625.3	625.3	641.21	ex 634.51	641.21	ex 641.21	641.62	641.62	641.62	ex 634.51
	613.2	625.4	625.4		ex 634.52		ex 641.25	641.62	641.62	641.62	ex 634.52
	ex 613.3	625.91	625.91		ex 634.59		ex 641.26	641.71	641.71	641.71	ex 634.53
		625.99	625.99	634.93	ex 634.59	634.93	ex 641.27	641.71	641.71	641.71	ex 634.59
			625.92		634.93		ex 641.29				641.61
621.01	ex 231.29		625.93	635.1	ex 635.11	641.72	ex 642.48				641.62
	ex 232.11		625.94		ex 635.12		ex 641.32				ex 641.63
	ex 232.12	628.1		635.2	635.2		ex 641.33				ex 642.43
	ex 232.13	628.2	629.1	635.3	635.31	641.31	ex 642.48	641.72	641.72	641.72	ex 641.63
	ex 232.14		629.2		635.32		641.41				ex 642.43
	ex 232.15		628.98		635.39	641.32	641.41	641.73	641.73	641.73	ex 642.99
	ex 232.16		ex 621.29		635.41	641.39	641.42	641.74	641.74	641.74	ex 641.69
	ex 232.17		629.92	635.41	635.41		641.25				ex 642.99
	ex 232.18		ex 629.99	635.42	635.42		ex 641.27				ex 641.63
	ex 232.19		ex 813.15	635.42	635.42		ex 641.29				ex 641.64
	ex 621.11		ex 891.99	635.49	635.49		641.46				ex 641.94
	ex 621.19		ex 629.91	635.49	635.49		641.47				ex 642.43
621.02	ex 231.1	628.99	ex 813.15		ex 813.11		641.48				ex 642.94
	ex 231.29		ex 813.99	635.49	ex 813.15						ex 641.26
	ex 232.11				ex 813.13						ex 641.63
	ex 232.12	633.01			ex 813.15						ex 641.32
	ex 232.13		633.1		ex 813.17	641.51					ex 641.33
	ex 232.14		ex 896.12		ex 813.17						ex 641.34
	ex 232.15	633.02	633.2		ex 813.2						ex 644.71
	ex 232.16				ex 813.99	641.52					ex 644.72
	ex 232.17	634.1			ex 821.59						ex 641.74
	ex 232.19		ex 634.11		ex 831.91						ex 641.75
	ex 232.19		ex 634.12								

1
108
1

Section VI : Articles manufacturés classés principalement d'après la
matière première (suite)

CTCI, Rev.2	CTCI, Rev.3	CTCI, Rev.2	CTCI, Rev.3	CTCI, Rev.2	CTCI, Rev.3	CTCI, Rev.2	CTCI, Rev.3
(641.81)	ex 641.76	642.44	ex 642.44	(651.31)	ex 651.32	(651.45)	ex 651.69
	ex 641.77	642.49	ex 641.55		ex 651.33		ex 657.85
	ex 641.94		ex 642.42		ex 651.34	651.46	ex 651.41
	ex 642.99		ex 642.45		ex 657.89		ex 651.61
641.82	641.73		ex 642.48	651.32	ex 651.21		ex 651.62
	ex 642.99		ex 642.99		ex 651.31		ex 651.64
641.89	641.31	642.81	642.91		ex 651.32		ex 651.69
	ex 641.32	642.82	ex 642.92		ex 651.33	651.47	ex 657.85
	ex 641.33		ex 642.99		ex 657.89		ex 651.71
	ex 641.34	642.83	642.93		ex 651.34		ex 651.72
	ex 641.55	642.84	642.94	651.33	ex 651.21		ex 651.75
	ex 641.63	642.85	ex 642.95		ex 651.31		ex 651.76
	ex 641.71	642.89	ex 642.13		ex 651.32		ex 657.85
	ex 641.72		ex 642.14		ex 651.33	651.74	ex 651.44
	ex 641.74		ex 642.15		ex 651.34		ex 651.85
	ex 641.75		ex 642.16		ex 657.89	651.48	ex 651.86
	ex 641.76		ex 642.94	651.34	ex 651.21		ex 657.89
	ex 641.77		ex 642.95		ex 651.31		ex 651.44
	ex 641.78		ex 642.99		ex 651.32	651.75	ex 651.85
	ex 641.79		ex 642.99		ex 651.33		ex 651.87
	ex 641.94		ex 813.99		ex 651.34		ex 657.89
	ex 642.42				ex 657.89		ex 651.44
	ex 642.43			651.35	ex 651.21	651.51	ex 651.85
	ex 642.48		651.92		ex 651.22		ex 651.87
	ex 642.94		651.93		ex 651.31	651.52	ex 657.89
	ex 642.99		651.94		ex 651.32		ex 651.44
641.92	641.91	651.21	ex 657.89		ex 657.89	651.66	ex 657.89
	641.92	651.22	ex 268.73	651.41	ex 651.41		ex 651.85
641.96	641.93		ex 651.12		651.51		ex 651.87
641.97	641.94		ex 657.89		ex 651.61		ex 657.89
	ex 642.99	651.23	651.13		ex 657.85		ex 651.91
			ex 651.16		ex 651.61	651.67	ex 651.77
			ex 657.89		ex 651.62		ex 651.91
			651.14		ex 651.63	651.81	ex 657.89
			ex 651.16		ex 651.69		ex 651.42
			ex 657.89		ex 657.85		ex 651.71
642.1	642.11	651.24	651.14		ex 651.69	651.82	ex 657.85
	642.12		ex 651.16		ex 657.85		ex 651.44
	ex 642.13		ex 651.19		ex 651.41		ex 651.85
	ex 642.14		ex 651.15	651.43	ex 651.61		ex 657.89
	ex 642.15		ex 657.89		ex 651.62		ex 651.91
	ex 642.16		ex 651.17		ex 651.64		ex 651.95
642.2	642.2	651.27	651.17		ex 651.69		ex 651.96
	ex 642.31		ex 651.19		ex 657.85		ex 651.99
	ex 642.31		ex 657.89		ex 651.41	651.71	ex 657.89
	ex 642.32		651.18	651.44	ex 651.41		ex 651.96
	ex 642.33		ex 651.19		651.52		ex 651.99
	ex 642.34		ex 657.89		ex 651.61		ex 657.89
	ex 642.35		ex 651.15		ex 657.85		ex 651.73
	ex 642.39		ex 651.19		ex 651.61		ex 651.74
642.41	ex 641.55	651.29	ex 651.15		ex 657.85		ex 651.75
	ex 642.41		ex 651.19		ex 651.61		ex 651.76
	ex 642.42		ex 657.89		ex 651.62		
642.43	ex 642.42	651.31	ex 651.21		ex 651.63		
	ex 642.43		ex 651.31		ex 651.64		

Section VI : Articles manufacturés classés principalement d'après la matière première (suite)

<u>CTCI, Rev.2</u>	<u>CTCI, Rev.3</u>	<u>CTCI, Rev.2</u>	<u>CTCI, Rev.3</u>	<u>CTCI, Rev.2</u>	<u>CTCI, Rev.3</u>	<u>CTCI, Rev.2</u>	<u>CTCI, Rev.3</u>	<u>CTCI, Rev.2</u>	<u>CTCI, Rev.3</u>
652.11	ex 652.11	(652.25)	ex 652.51	(653.16)	ex 654.94	(653.55)	ex 657.35	(653.98)	ex 654.97
	ex 657.4		ex 652.52		ex 657.35		ex 657.4		ex 657.35
	ex 657.35		ex 652.53		ex 657.4		ex 658.99		ex 657.4
	ex 658.99		ex 652.54		ex 658.99	653.56	ex 653.51		ex 658.99
652.12	ex 652.12		ex 652.61	653.2	ex 653.21		ex 653.59	654.1	ex 654.11
	ex 657.4		ex 652.62		ex 653.25		ex 653.91		ex 654.13
	ex 657.35		ex 652.63		ex 653.29		ex 654.94		ex 654.13
652.14	ex 658.99		ex 652.64		ex 653.91		ex 657.35		ex 654.19
	ex 652.14		ex 652.65		ex 654.94		ex 657.4		ex 654.94
	ex 652.21		ex 652.91		ex 657.35		ex 658.99		ex 654.95
	ex 652.22		ex 652.92		ex 657.4	653.6	ex 653.6		ex 657.35
	ex 657.35		ex 652.93		ex 658.99		ex 653.91		ex 657.4
	ex 657.4		ex 652.94	653.41	ex 653.31		ex 654.94		ex 658.99
	ex 658.99		ex 652.95		ex 653.32		ex 657.35	654.21	ex 654.21
652.15	ex 652.14		ex 652.96		ex 653.33		ex 657.4		ex 654.35
	ex 652.23		ex 652.97		ex 653.34		ex 658.99		ex 657.35
	ex 652.24		ex 652.98		ex 653.91	653.81	ex 653.81		ex 657.4
	ex 652.25		ex 657.35		ex 654.94		ex 653.91		ex 658.99
	ex 652.26		ex 657.4		ex 657.35		ex 654.94	654.22	ex 654.22
	ex 657.35		ex 658.99		ex 657.4		ex 657.35		ex 654.35
	ex 657.4				ex 658.99		ex 657.4		ex 657.35
	ex 658.99	653.14	ex 653.11		ex 653.41		ex 658.99		ex 657.4
652.21	ex 652.11		ex 653.12		ex 653.91	653.82	ex 653.82		ex 658.99
	ex 657.35		ex 653.13		ex 654.94		ex 653.91	654.31	ex 654.31
	ex 657.4		ex 653.14		ex 657.35		ex 654.94		ex 654.32
	ex 658.99		ex 653.15		ex 657.4		ex 657.35		ex 654.35
652.22	ex 652.13		ex 653.16		ex 658.99		ex 657.4		ex 657.35
	ex 657.35		ex 653.17		ex 653.42		ex 658.99		ex 657.4
	ex 657.4		ex 653.18		ex 653.91	653.83	ex 653.83		ex 658.99
652.23	ex 658.99		ex 653.19		ex 654.94		ex 653.91		ex 654.31
	ex 652.14		ex 657.4		ex 657.35		ex 654.94		ex 654.32
	ex 652.15		ex 657.93		ex 657.4		ex 657.35		ex 654.35
	ex 654.97		ex 653.11		ex 658.99		ex 657.4		ex 657.35
	ex 657.35	653.15	ex 653.12		ex 653.43		ex 658.99		ex 657.4
	ex 657.4		ex 653.13		ex 653.91	653.89	ex 653.89		ex 658.99
	ex 658.99		ex 653.14		ex 654.94		ex 653.91		ex 654.33
652.24	ex 652.14		ex 653.15		ex 657.35		ex 654.94	654.33	ex 654.34
	ex 652.31		ex 653.16		ex 657.4		ex 657.35		ex 654.35
	ex 652.32		ex 653.17		ex 658.99		ex 657.4		ex 657.35
	ex 652.33		ex 653.91		ex 653.51		ex 658.99		ex 657.4
	ex 652.34		ex 654.94		ex 653.52	653.97	ex 653.91		ex 658.99
	ex 652.41		ex 657.35		ex 653.59		ex 653.93	654.34	ex 654.35
	ex 652.42		ex 657.4		ex 657.4		ex 654.96		ex 654.96
	ex 652.43		ex 658.99		ex 657.93		ex 654.97		ex 654.97
	ex 652.44		ex 653.11		ex 658.99		ex 657.35		ex 657.35
	ex 652.45	653.16	ex 653.12		ex 653.51		ex 657.4		ex 657.4
	ex 657.35		ex 653.13		ex 653.52		ex 658.99		ex 658.99
	ex 657.4		ex 653.18		ex 653.59		ex 653.93		ex 654.41
	ex 658.99		ex 653.19		ex 654.94	653.98	ex 653.91		ex 654.42
652.25	ex 652.14		ex 653.91		ex 654.94		ex 654.94		ex 654.93
	ex 652.14		ex 653.91		ex 654.94		ex 654.94		ex 654.93

Section VI : Articles manufacturés classés principalement d'après la matière première (suite)

CTCI, Rev.2	CTCI, Rev.3	CTCI, Rev.2	CTCI, Rev.3	CTCI, Rev.2	CTCI, Rev.3	CTCI, Rev.2	CTCI, Rev.3
(654.4)	ex 654.94	(655.21)	ex 655.19	(657.2)	ex 658.39	(657.39)	ex 656.41
	ex 654.95		ex 655.21		ex 658.43		ex 656.42
	ex 657.35		ex 655.22		ex 658.46		ex 656.43
	ex 657.4		ex 655.23		ex 658.48		ex 657.35
	ex 658.99		ex 655.29		ex 658.52		ex 657.4
654.5	ex 654.5		ex 656.29		ex 658.92	657.4	ex 652.21
	ex 654.94		ex 656.31		ex 658.93		ex 652.22
	ex 654.95		ex 657.35		ex 657.31		ex 652.23
	ex 657.35		ex 657.4		ex 652.12		ex 652.24
	ex 657.4	655.22	ex 654.97		ex 652.13		ex 652.25
	ex 658.99		ex 655.11		ex 652.14		ex 652.26
654.6	654.6		ex 655.12		ex 652.15		ex 652.31
654.91	654.91		ex 655.19		ex 653.91		ex 652.32
	ex 654.94		ex 655.21		ex 653.93		ex 652.33
	ex 657.35		ex 655.22		ex 654.35		ex 652.34
	ex 657.4		ex 655.23		ex 654.95		ex 652.41
	ex 658.99		ex 655.29		ex 654.96		ex 652.42
654.92	ex 654.92		ex 656.29		ex 654.97		ex 652.43
	ex 654.95		ex 656.31		ex 656.41		ex 652.44
	ex 657.35		ex 657.35		ex 656.42		ex 652.45
	ex 657.4		ex 657.4		ex 656.43		ex 652.51
	ex 658.99		ex 654.97		657.32		ex 652.52
654.98	ex 654.93	655.23	ex 655.11		ex 657.35		ex 652.53
	ex 654.94		ex 655.12		ex 657.4		ex 652.54
	ex 654.95		ex 655.19		ex 658.99		ex 652.56
	ex 657.35		ex 655.21		ex 652.12		ex 652.61
	ex 657.4		ex 655.22		ex 652.13		ex 652.62
	ex 658.99		ex 655.23		ex 652.14		ex 652.63
654.99	ex 654.95		ex 655.29		ex 652.15		ex 652.64
	ex 654.96		ex 656.29		ex 653.91		ex 652.65
	ex 654.97		ex 656.31		ex 653.93		ex 652.91
	ex 657.35		ex 657.35		ex 654.35		ex 652.92
	ex 657.4		ex 657.4		ex 654.95		ex 652.93
	ex 658.99		ex 657.4		ex 654.96		ex 652.94
	ex 654.97	655.29	ex 654.97		ex 654.97		ex 652.95
	ex 655.11		ex 655.11		ex 656.41		ex 652.96
	ex 655.12		ex 655.12		ex 656.42		ex 652.97
	ex 655.19		ex 655.19		ex 656.43		ex 652.98
	ex 655.21		ex 655.21		ex 657.33		ex 653.11
	ex 655.22		ex 655.23		ex 657.35		ex 653.12
	ex 655.29		ex 655.29		ex 657.4		ex 653.13
	ex 656.29		ex 656.29		ex 657.93		ex 653.14
	ex 656.31		ex 654.15		ex 652.12		ex 653.15
	ex 657.35		ex 654.97		ex 652.13		ex 653.16
	ex 657.4		ex 656.29		ex 652.14		ex 653.17
	ex 658.99		ex 657.4		ex 652.15		ex 653.18
	ex 654.97	655.3	ex 655.11		ex 652.15		ex 653.19
	ex 657.35		ex 655.12		ex 653.91		ex 653.21
	ex 657.4		ex 655.19		ex 653.93		ex 653.25
655.21	ex 654.97		ex 655.21		ex 654.95		ex 653.29
	ex 655.11		ex 655.22		ex 654.96		ex 653.31
	ex 655.12		ex 655.23		ex 654.97		

Section VI : Articles manufacturés classés principalement d'après la
matière première (suite)

CTCI, Rev.2	CTCI, Rev.3	CTCI, Rev.2	CTCI, Rev.3	CTCI, Rev.2	CTCI, Rev.3	CTCI, Rev.2	CTCI, Rev.3
(665.82)	ex 897.29	672.71	ex 673.11	(673.15)	ex 676.42	(673.27)	ex 673.53
665.89	665.99		ex 673.12	673.22	ex 676.11		ex 676.11
			ex 673.17		ex 676.12		ex 676.12
666.4	666.11		ex 673.19		ex 676.14		ex 676.13
	666.12		ex 673.21		ex 676.21		ex 676.21
666.5	666.13		ex 673.22		ex 676.24		ex 676.22
666.6	666.2		ex 673.27		ex 676.33		ex 676.23
	ex 813.11		ex 673.29		ex 676.43		ex 676.24
	ex 813.13		ex 675.11		ex 676.44		ex 676.31
	ex 813.15	672.72	ex 673.11	673.24	ex 676.48		ex 676.32
	ex 813.17		ex 673.12		ex 676.15		ex 676.33
	ex 813.99		ex 673.13		ex 676.25		ex 676.44
	ex 821.18		ex 673.14		676.34		ex 676.48
	ex 821.79		ex 673.15		676.45	673.31	ex 676.81
	ex 892.84		ex 673.21	673.25	ex 676.48	673.32	ex 676.82
	ex 897.29		ex 673.22		ex 676.17		ex 676.85
			ex 673.23		ex 676.19	673.33	ex 676.81
667.1	667.1		ex 673.24		ex 676.22		ex 676.82
667.21	667.21		ex 673.25		ex 676.29		ex 676.83
667.22	667.22		ex 673.51		ex 676.31	673.34	ex 676.84
667.29	667.29		ex 675.12		676.39	673.35	ex 676.85
667.3	667.3	672.74	ex 675.31		ex 676.41	673.36	ex 676.86
667.4	667.4		ex 675.32		ex 676.42	673.37	ex 676.81
			ex 675.33		676.46		ex 676.82
671.2	671.2		ex 675.37		676.47		ex 676.83
671.31	671.31		ex 675.38		ex 676.48		ex 676.84
671.32	671.32	672.75	ex 675.11	673.26	ex 673.16		ex 676.85
671.33	671.33		ex 675.12		ex 673.17	673.38	ex 676.87
671.61	671.4		ex 675.21		ex 673.19	673.39	676.88
671.62	671.51		ex 675.22		ex 673.26		
671.69	ex 525.11		ex 675.41		ex 673.27	674.14	ex 673.16
	671.52		ex 675.43		ex 673.29		ex 673.17
	671.53				ex 673.39		ex 673.23
	671.54	673.11	ex 676.11		ex 673.49		ex 673.26
	671.55		ex 676.12		ex 673.53		ex 673.11
	ex 671.59		ex 676.13		ex 676.11	674.15	ex 673.13
			ex 676.14		ex 676.12		ex 673.14
672.41	ex 672.41	673.12	ex 676.11		ex 676.13		ex 673.16
672.42	ex 672.41		ex 676.12		ex 676.21		ex 673.17
672.43	ex 282.33		ex 676.14		ex 676.22		ex 673.21
	672.47		ex 676.21		ex 676.23		ex 673.23
672.44	ex 282.33		ex 676.24		ex 676.24		ex 673.24
	672.49		ex 676.43		ex 673.16		ex 673.26
672.45	672.45	673.14	ex 676.15	673.27	ex 673.17		ex 673.27
672.51	672.6		ex 676.25		ex 673.19		ex 673.39
	ex 672.7	673.15	ex 676.12		ex 673.26		ex 673.51
	ex 672.82		ex 676.17		ex 673.27		ex 674.11
672.52	ex 672.7		ex 676.19		ex 673.29		ex 674.12
672.54	672.81		ex 676.29		ex 673.39		ex 674.13
672.55	ex 672.82		ex 676.41		ex 673.49		ex 674.14

Section VI : Articles manufacturés classés principalement d'après la
matière première (suite)

<u>CTCI, Rev.2</u>	<u>CTCI, Rev.3</u>	<u>CTCI, Rev.2</u>	<u>CTCI, Rev.3</u>	<u>CTCI, Rev.2</u>	<u>CTCI, Rev.3</u>	<u>CTCI, Rev.2</u>	<u>CTCI, Rev.3</u>
674.44	ex 675.11	(674.61)	ex 673.25	674.7	ex 674.21	678.1	ex 674.12
	ex 675.12		ex 673.32		ex 674.22	678.2	ex 674.14
	ex 675.21		ex 673.33	674.91	ex 674.11		ex 674.22
	ex 675.22		ex 673.34		ex 674.12		ex 679.13
	ex 675.42		ex 673.36		ex 674.13		ex 679.14
	ex 675.43		ex 673.37		ex 674.14		ex 679.15
	ex 675.61		ex 673.38		ex 674.31		ex 679.16
674.51	ex 675.62		ex 673.39		ex 674.32	678.3	ex 679.17
	ex 673.13		ex 673.42		ex 674.41		679.31
	ex 673.15		ex 673.43		ex 674.42		679.32
	ex 673.16		ex 673.44		ex 674.42		ex 679.33
	ex 673.19		ex 673.46		ex 674.43		ex 679.39
	ex 673.23		ex 673.47		ex 674.44		679.4
	ex 673.25		ex 673.48		ex 674.51	678.4	ex 679.14
	ex 673.26		ex 673.49		ex 674.52		ex 679.15
	ex 673.29		ex 673.51		ex 673.27		ex 679.16
	ex 673.31		ex 673.52	674.92	ex 673.29		ex 679.17
	ex 673.35		ex 673.53		ex 673.51		ex 679.33
	ex 673.39	674.62	ex 673.52		ex 673.52		ex 679.39
	ex 673.41		ex 673.53		ex 673.53	678.5	679.5
	ex 673.45		ex 674.11		ex 674.12		
	ex 673.49		ex 674.12		ex 674.14	679.3	ex 692.41
	ex 673.53		ex 674.13		ex 674.22		699.65
674.52	ex 673.53		ex 674.14		ex 674.32	679.41	ex 749.13
	ex 673.15		ex 674.21		ex 674.51		ex 692.41
	ex 673.16		ex 674.22		ex 674.52		ex 699.62
	ex 673.19		ex 674.31		ex 675.37		ex 699.63
	ex 673.23		ex 674.32		ex 675.38	679.42	ex 749.13
	ex 673.26		ex 674.41		ex 675.56		ex 692.41
	ex 673.29		ex 674.42		ex 675.72		ex 699.63
	ex 673.31		ex 674.43		ex 675.12		ex 749.13
	ex 673.35		ex 674.44		ex 675.21		
	ex 673.39		ex 674.51		ex 675.22	681.12	681.12
	ex 673.41		ex 674.52		ex 675.43	681.13	681.13
	ex 673.45		ex 675.71	674.93	ex 675.62	681.14	681.14
	ex 673.48		ex 675.72		ex 675.74	681.22	681.22
	ex 673.49		ex 675.11	674.94	ex 675.01	681.23	681.23
	ex 673.51		ex 675.12		676.01	681.24	ex 681.24
674.53	675.35	674.63	ex 675.21		676.02	681.25	ex 681.23
	ex 675.38		ex 675.22				ex 681.24
	675.52		675.73		677.01		681.25
	ex 675.56		ex 675.74				
674.54	ex 675.11		675.54		ex 676.31		ex 676.31
	ex 675.12		675.55		ex 676.32		ex 676.32
	ex 675.21	674.64	ex 675.56	675.01	ex 676.33	682.11	ex 682.11
	ex 675.22		ex 675.11		ex 676.44	682.12	ex 682.12
	ex 675.42		ex 675.12		ex 676.84		682.14
	ex 675.43		ex 673.19		ex 676.85	682.13	ex 682.13
	ex 675.61		ex 673.26		678.11	682.21	ex 682.31
	ex 675.62		ex 673.27		678.12		ex 682.32
	ex 675.62		ex 673.29		ex 678.13		682.4
674.61	ex 675.43		ex 673.39		ex 678.13	682.22	682.5
	ex 673.15		ex 673.49		ex 678.21	682.23	682.61
	ex 673.19		ex 675.61		677.05		
			ex 675.62		ex 673.53		

Section VI : Articles manufacturés classés principalement d'après la
matière première (suite)

CTCI, Rev.2	CTCI, Rev.3	CTCI, Rev.2	CTCI, Rev.3	CTCI, Rev.2	CTCI, Rev.3	CTCI, Rev.2	CTCI, Rev.3
682.24	682.62	689.11	689.11	(695.31)	ex 695.7	697.51	ex 697.51
682.25	ex 682.31	689.12	689.12	695.32	ex 695.3	697.52	697.52
	ex 682.32	689.13	689.13	695.33	ex 695.7	697.53	697.53
	682.71	689.14	689.14	695.34	695.22	697.81	697.81
682.26	682.72	689.15	689.15	695.34	ex 695.7	697.82	ex 696.82
		689.91	689.91	695.34	695.123		ex 895.11
		689.99	689.81	695.39	ex 695.7		699.82
			689.82	695.39	695.4	699.11	ex 813.99
			689.83	695.41	ex 695.7	699.12	ex 831.29
			689.84	695.41	ex 695.3	699.13	ex 831.91
			ex 689.92	695.63	ex 695.63	699.14	ex 892.84
			ex 689.93	695.64	695.64	699.15	ex 895.11
			ex 689.94	695.42	695.61	699.16	ex 692.42
			ex 689.95	695.43	695.62	699.17	694.4
			ex 689.96	696.03	696.3	699.19	ex 697.82
			ex 689.97	696.04	ex 775.49	699.2	ex 699.79
			ex 689.98	696.05	696.4	748.3	ex 749.13
			ex 689.99	696.07	ex 695.1	699.31	ex 813.99
			691.1	696.07	ex 696.51	699.32	ex 831.29
				696.06	ex 696.55	699.33	ex 831.91
					ex 696.59	699.41	ex 851.9
					ex 775.49	699.42	ex 892.84
					ex 831.3	699.61	ex 895.11
					696.61	699.62	ex 697.82
					696.62	699.63	699.76
					ex 696.63	699.64	ex 895.11
					ex 696.64		ex 699.77
					ex 696.51		ex 831.29
					ex 696.59	699.65	ex 831.91
					ex 692.12	699.71	ex 831.99
					ex 692.42	699.79	ex 821.39
					692.43	ex 697.82	ex 892.84
					692.44	ex 699.53	ex 895.11
					693.11	699.67	699.78
					693.12	699.69	ex 895.11
					693.13	ex 749.13	699.91
					693.2	ex 813.99	699.92
					693.51	ex 831.29	699.93
					693.52	ex 831.91	699.94
					694.01	ex 831.99	699.95
					ex 895.12	ex 851.9	699.99
					694.2	ex 892.84	ex 689.92
					694.3	ex 895.11	ex 689.94
					ex 895.12	ex 697.82	ex 689.95
					697.41	699.71	ex 689.96
					697.42	699.73	ex 689.97
					697.43	699.75	ex 689.99
					697.44	699.77	ex 689.99
					697.45	699.79	ex 689.99
					697.46	699.81	ex 689.99
					697.47	699.82	ex 689.99
					697.48	699.83	ex 689.99
					697.49	699.84	ex 689.99
					697.50	699.85	ex 689.99
					697.51	699.86	ex 689.99
					697.52	699.87	ex 689.99
					697.53	699.88	ex 689.99
					697.54	699.89	ex 689.99
					697.55	699.90	ex 689.99
					697.56	699.91	ex 689.99
					697.57	699.92	ex 689.99
					697.58	699.93	ex 689.99
					697.59	699.94	ex 689.99
					697.60	699.95	ex 689.99
					697.61	699.96	ex 689.99
					697.62	699.97	ex 689.99
					697.63	699.98	ex 689.99
					697.64	699.99	ex 689.99
					697.65	699.99	ex 689.99
					697.66	699.99	ex 689.99
					697.67	699.99	ex 689.99
					697.68	699.99	ex 689.99
					697.69	699.99	ex 689.99
					697.70	699.99	ex 689.99
					697.71	699.99	ex 689.99
					697.72	699.99	ex 689.99
					697.73	699.99	ex 689.99
					697.74	699.99	ex 689.99
					697.75	699.99	ex 689.99
					697.76	699.99	ex 689.99
					697.77	699.99	ex 689.99
					697.78	699.99	ex 689.99
					697.79	699.99	ex 689.99
					697.80	699.99	ex 689.99
					697.81	699.99	ex 689.99
					697.82	699.99	ex 689.99
					697.83	699.99	ex 689.99
					697.84	699.99	ex 689.99
					697.85	699.99	ex 689.99
					697.86	699.99	ex 689.99
					697.87	699.99	ex 689.99
					697.88	699.99	ex 689.99
					697.89	699.99	ex 689.99
					697.90	699.99	ex 689.99
					697.91	699.99	ex 689.99
					697.92	699.99	ex 689.99
					697.93	699.99	ex 689.99
					697.94	699.99	ex 689.99
					697.95	699.99	ex 689.99
					697.96	699.99	ex 689.99
					697.97	699.99	ex 689.99
					697.98	699.99	ex 689.99
					697.99	699.99	ex 689.99
					698.00	699.99	ex 689.99
					698.01	699.99	ex 689.99
					698.02	699.99	ex 689.99
					698.03	699.99	ex 689.99
					698.04	699.99	ex 689.99
					698.05	699.99	ex 689.99
					698.06	699.99	ex 689.99
					698.07	699.99	ex 689.99
					698.08	699.99	ex 689.99
					698.09	699.99	ex 689.99
					698.10	699.99	ex 689.99
					698.11	699.99	ex 689.99
					698.12	699.99	ex 689.99
					698.13	699.99	ex 689.99
					698.14	699.99	ex 689.99
					698.15	699.99	ex 689.99
					698.16	699.99	ex 689.99
					698.17	699.99	ex 689.99
					698.18	699.99	ex 689.99
					698.19	699.99	ex 689.99
					698.20	699.99	ex 689.99
					698.21	699.99	ex 689.99
					698.22	699.99	ex 689.99
					698.23	699.99	ex 689.99
					698.24	699.99	ex 689.99
					698.25	699.99	ex 689.99
					698.26	699.99	ex 689.99
					698.27	699.99	ex 689.99
					698.28	699.99	ex 689.99
					698.29	699.99	ex 689.99
					698.30	699.99	ex 689.99
					698.31	699.99	ex 689.99
					698.32	699.99	ex 689.99
					698.33	699.99	ex 689.99
					698.34	699.99	ex 689.99
					698.35	699.99	ex 689.99
					698.36	699.99	ex 689.99
					698.37	699.99	ex 689.99
					698.38	699.99	ex 689.99
					698.39	699.99	ex 689.99
					698.40	699.99	ex 689.99
					698.41	699.99	ex 689.99
					698.42	699.99	ex 689.99
					698.43	699.99	ex 689.99
					698.44	699.99	ex 689.99
					698.45	699.99	ex 689.99
					698.46	699.99	ex 689.99
					698.47	699.99	ex 689.99
					698.48	699.99	ex 689.99
					698.49	699.99	ex 689.99
					698.50	699.99	ex 689.99
					698.51	699.99	ex 689.99
					698.52	699.99	ex 689.99
					698.53	699.99	ex 689.99
					698.54	699.99	ex 689.99
					698.55	699.99	ex 689.99
					698.56	699.99	ex 689.99
					698.57	699.99	ex 689.99
					698.58	699.99	ex 689.99
					698.59	699.99	ex 689.99
					698.60	699.99	ex 689.99
					698.61	699.99	ex 689.99
					698.62	699.99	ex 689.99
					698.63	699.99	ex 689.99
					698.64	699.99	ex 689.99
				</			

Section VII : Machines et matériel de transport

CICI, Rev.2	CICI, Rev.3	CICI, Rev.2	CICI, Rev.3	CICI, Rev.2	CICI, Rev.3	CICI, Rev.2	CICI, Rev.3	CICI, Rev.2	CICI, Rev.3
711.1	711.1	721.11	721.11	724.39	724.39	(726.41)	726.65	(728.48)	ex 899.72
711.2	ex 711.21	721.12	721.12	724.41	724.41	726.42	ex 726.67	728.49	ex 727.29
711.91	711.22	721.13	721.13	724.42	724.42	726.71	ex 726.67		728.52
711.99	ex 711.91	721.18	721.18	ex 724.55	ex 724.55	726.72	726.68		728.53
	ex 711.92	721.19	721.19	724.43	724.43	726.81	726.81		ex 728.55
712.6	712.1	721.21	721.21	ex 724.61	ex 724.61	726.89	726.89		ex 735.91
	ex 718.93	721.22	721.22	ex 724.49	ex 724.49	726.91	726.91		ex 735.95
712.9	712.8	721.23	721.23	724.51	724.51	726.99	ex 726.99		ex 737.39
	ex 718.99	721.24	721.24	724.52	724.52	727.11	ex 727.11		ex 737.49
		721.27	721.27	724.53	724.53	727.11	ex 727.11		ex 899.72
		721.29	721.29	724.54	724.54	727.11	727.11		
713.11	713.11	721.19	721.19	724.54	724.54	727.19	727.19	736.11	ex 731.12
713.19	713.19	721.31	721.31	724.61	724.61	727.21	727.21		ex 731.13
713.2	713.2	721.38	721.38	724.69	724.69	727.22	ex 727.22		ex 731.14
	ex 713.81	721.39	721.39	724.67	724.67	727.22	ex 727.22	736.12	ex 731.75
713.31	713.31	721.91	721.91	724.68	724.68	727.29	ex 727.29	736.13	736.13
713.32	713.32	721.95	721.95	724.71	724.71	728.11	728.11	736.14	ex 731.41
	713.33	721.96	721.96	724.74	724.74				731.44
713.8	ex 713.81	721.98	721.98	724.74	724.74				731.45
	713.82	721.99	721.99	724.72	724.72				731.46
713.9	713.9	722.3	722.3	724.73	724.73				731.51
		722.4	722.4	724.73	724.73				731.52
714.4.	714.4	723.3	723.3	724.74	724.74				731.53
714.81	714.81	723.39	723.39	724.74	724.74				731.54
714.88	714.89	723.99	723.99	726.51	726.51				731.55
714.91	714.91	723.41	723.41	ex 726.59	ex 726.59				731.56
	ex 718.99	723.42	723.42	ex 726.61	ex 726.61				731.57
714.99	714.99	723.42	723.42	ex 726.63	ex 726.63				731.58
	ex 718.99	723.21	723.21	ex 726.67	ex 726.67				731.59
		723.22	723.22	724.9	724.9				731.6
		723.29	723.29	ex 726.35	ex 726.35				731.75
		723.35	723.35	ex 726.99	ex 726.99				733.11
		723.37	723.37	724.8	724.8				733.12
		723.39	723.39	724.8	724.8				733.13
		724.43	724.43	725.11	725.11				733.14
		723.44	723.44	725.12	725.12				733.15
		723.45	723.45	725.2	725.2				733.16
		723.46	723.46	725.27	725.27				733.17
		723.46	723.46	725.29	725.29				733.18
		723.47	723.47	725.91	725.91				733.19
		723.48	723.48	725.99	725.99				733.21
		723.9	723.9	726.31	726.31				733.22
		723.91	723.91	726.32	726.32				733.23
		723.92	723.92	726.41	726.41				733.24
		723.93	723.93	726.55	726.55				733.25
		723.99	723.99	726.59	726.59				733.26
		724.31	724.31	726.61	726.61				733.27
		724.35	724.35	726.63	726.63				733.28
		724.35	724.35	726.67	726.67				733.29
		722.3	722.3	724.79	724.79				733.30
		722.4	722.4	724.8	724.8				733.31
		723.3	723.3	725.11	725.11				733.32
		723.39	723.39	725.12	725.12				733.33
		723.41	723.41	725.2	725.2				733.34
		723.42	723.42	725.23	725.23				733.35
		723.43	723.43	725.25	725.25				733.36
		723.44	723.44	725.27	725.27				733.37
		723.45	723.45	725.29	725.29				733.38
		723.46	723.46	725.91	725.91				733.39
		723.48	723.48	725.99	725.99				733.40
		723.9	723.9	726.31	726.31				733.41
		723.91	723.91	726.32	726.32				733.42
		723.92	723.92	726.41	726.41				733.43
		723.93	723.93	726.55	726.55				733.44
		723.99	723.99	726.59	726.59				733.45
		724.31	724.31	726.61	726.61				733.46
		724.35	724.35	726.63	726.63				733.47
		724.35	724.35	726.67	726.67				733.48
		722.3	722.3	724.79	724.79				733.49
		722.4	722.4	724.8	724.8				733.50
		723.3	723.3	725.11	725.11				733.51
		723.39	723.39	725.12	725.12				733.52
		723.41	723.41	725.2	725.2				733.53
		723.42	723.42	725.23	725.23				733.54
		723.43	723.43	725.25	725.25				733.55
		723.44	723.44	725.27	725.27				733.56
		723.45	723.45	725.29	725.29				733.57
		723.46	723.46	725.91	725.91				733.58
		723.48	723.48	725.99	725.99				733.59
		723.9	723.9	726.31	726.31				733.60
		723.91	723.91	726.32	726.32				733.61
		723.92	723.92	726.41	726.41				733.62
		723.93	723.93	726.55	726.55				733.63
		723.99	723.99	726.59	726.59				733.64
		724.31	724.31	726.61	726.61				733.65
		724.35	724.35	726.63	726.63				733.66
		724.35	724.35	726.67	726.67				733.67
		722.3	722.3	724.79	724.79				733.68
		722.4	722.4	724.8	724.8				733.69
		723.3	723.3	725.11	725.11				733.70
		723.39	723.39	725.12	725.12				733.71
		723.41	723.41	725.2	725.2				733.72
		723.42	723.42	725.23	725.23				733.73
		723.43	723.43	725.25	725.25				733.74
		723.44	723.44	725.27	725.27				733.75
		723.45	723.45	725.29	725.29				733.76
		723.46	723.46	725.91	725.91				733.77
		723.48	723.48	725.99	725.99				733.78
		723.9	723.9	726.31	726.31				733.79
		723.91	723.91	726.32	726.32				733.80
		723.92	723.92	726.41	726.41				733.81
		723.93	723.93	726.55	726.55				733.82
		723.99	723.99	726.59	726.59				733.83
		724.31	724.31	726.61	726.61				733.84
		724.35	724.35	726.63	726.63				733.85
		724.35	724.35	726.67	726.67				733.86
		722.3	722.3	724.79	724.79				733.87
		722.4	722.4	724.8	724.8				733.88
		723.3	723.3	725.11	725.11				733.89
		723.39	723.39	725.12	725.12				733.90
		723.41	723.41	725.2	725.2				733.91
		723.42	723.42	725.23	725.23				733.92
		723.43	723.43	725.25	725.25				733.93
		723.44	723.44	725.27	725.27				733.94
		723.45	723.45	725.29	725.29				733.95
		723.46	723.46	725.91	725.91				733.96
		723.48	723.48	725.99	725.99				733.97
		723.9	723.9	726.31	726.31				733.98
		723.91	723.91	726.32	726.32				733.99
		723.92	723.92	726.41	726.41				734.00
		723.93	723.93	726.55	726.55				734.01
		723.99	723.99	726.59	726.59				734.02
		724.31	724.31	726.61	726.61				734.03
		724.35	724.35	726.63	726.63				734.04
		724.35	724.35	726.67	726.67				734.05
		722.3	722.3	724.79	724.79				

Section VII : Machines et matériel de transport (suite)

<u>CTCI, Rev.2</u>	<u>CTCI, Rev.3</u>	<u>CTCI, Rev.2</u>	<u>CTCI, Rev.3</u>	<u>CTCI, Rev.2</u>	<u>CTCI, Rev.3</u>	<u>CTCI, Rev.2</u>	<u>CTCI, Rev.3</u>
(736.7)	ex 733.18	(741.6)	741.85	744.21	744.2	(749.3)	748.2
	733.9		741.86	744.22	744.31		748.4
736.8	735.1		741.87		ex 744.32		748.5
736.9	ex 735.91		741.89		744.33		748.6
	ex 735.95				744.34		748.9
737.11	737.11	742.1	ex 742.2		744.35	749.91	749.11
	737.12		742.3		ex 744.39		749.12
737.19	737.19		742.4		744.71		749.14
737.21	737.21	742.2	ex 742.71		744.81		749.15
737.29	737.29		742.2		744.85		749.16
	ex 728.49	742.3	742.6		ex 723.21		749.17
	ex 728.55		742.2		ex 723.22		749.18
	737.41	742.81	742.5		ex 723.29		749.19
	737.42	742.88	742.11		ex 723.41	749.92	749.2
	ex 737.49		742.19		ex 744.13	749.99	749.9
737.32	737.31		ex 742.2		ex 744.37		
	737.32		ex 742.71		ex 744.39	751.11	ex 751.13
	737.33	742.9	742.75		744.4		ex 751.15
	737.34		742.9		744.72		ex 751.16
	737.35	743.1	743.11		744.73	751.12	ex 751.18
	737.36		743.13		744.74		ex 751.19
	ex 737.37		743.15		744.79	751.18	ex 751.13
	ex 737.39		743.17	744.9	744.89		ex 751.15
741.1	741.71		ex 743.19		ex 723.91		ex 751.16
	741.72	743.2	ex 743.8		ex 723.99		ex 751.18
	741.2	743.3	ex 743.19		744.91		ex 751.19
741.31	741.31		ex 743.8		ex 744.92		ex 751.99
	741.32	743.4	ex 743.19		744.93	751.21	751.21
	741.33		ex 743.41		744.94		751.22
	741.34		ex 743.43	745.11		751.22	751.22
	741.35		ex 743.45		745.12	751.23	751.23
	741.36		ex 743.8	745.19	745.12	751.28	751.24
	741.37	743.5	ex 728.47	745.21	745.19	751.81	751.28
	741.38		743.5		745.91	751.82	751.91
	741.39	743.6	ex 728.47	745.22	745.93	751.88	751.3
	741.43		ex 743.19		745.21		751.92
	741.45	743.9	743.6		745.23		751.93
	ex 775.21		743.6		745.27		ex 751.99
	ex 775.22		ex 728.47	745.23	745.29	752.1	752.1
741.49	741.49		ex 743.8	745.24	745.29	752.2	752.2
741.5	741.5		743.9		ex 728.49	752.3	752.3
741.6	ex 728.47	744.11	743.9		ex 728.55	752.4	752.7
	741.73			745.25	745.95	752.5	752.6
	741.74		ex 744.32	745.26	745.97		752.7
	741.75		ex 744.37	745.27	745.31		752.9
	ex 741.81		ex 629.99		745.32	752.8	ex 752.9
	ex 741.82	744.19	ex 723.99	749.1	745.39		ex 752.9
	741.83		744.19	749.2	745.6		759.11
	741.84		ex 744.92	749.3			759.15
							759.19
							759.95

Section VII : Machines et matériel de transport (suite)

<u>CTCI, Rev.2</u>	<u>CTCI, Rev.3</u>	<u>CTCI, Rev.2</u>	<u>CTCI, Rev.3</u>	<u>CTCI, Rev.2</u>	<u>CTCI, Rev.3</u>	<u>CTCI, Rev.2</u>	<u>CTCI, Rev.3</u>
772.3	772.3	775.78	ex 775.72	778.24	778.24	783.1	783.1
			775.73	778.29	ex 778.29	783.2	783.2
773.1	773.11	775.79	ex 743.8	778.31	778.31	784.1	784.1
	773.12		775.79	778.33	778.33	784.2	784.2
	773.13		775.81	778.32	ex 778.23	784.9	ex 629.99
	773.14		775.82		ex 778.29		
	773.15		ex 775.83		778.34		784.3
	773.17		775.84		778.35		
	ex 773.18		775.85	778.4	778.4	785.1	785.1
	ex 773.29		ex 775.83	778.81	778.81	785.2	ex 785.2
	773.22		775.86	778.82	778.82		ex 894.21
	773.23		775.87	778.83	778.83	785.31	785.31
	773.24		775.88		ex 791.91	785.39	ex 629.99
	773.26		775.89	778.84	778.84	785.35	ex 792.82
	773.27			778.85	778.85	785.36	ex 629.99
				778.6	778.6	ex 785.37	ex 792.83
				778.71	778.71	792.9	ex 629.99
774.1	774.1	776.2	776.21	778.85	778.85		792.91
	ex 872.25		776.22		ex 778.79	786.11	792.91
	ex 872.29		776.23	778.86	ex 728.47	786.12	792.93
	774.2		776.25		ex 731.14	786.13	792.95
			776.27		ex 735.91	786.81	ex 744.13
			776.3		ex 764.24	786.83	786.83
			776.4		ex 764.92	786.85	786.85
775.11	ex 775.11	776.4	776.4		778.78	786.89	ex 629.99
775.12	ex 775.12	776.81	776.81		778.78	786.89	793.1
775.21	ex 775.21	776.89	776.29		778.79	791.2	793.21
775.22	ex 775.22		776.88		ex 813.15	791.3	793.22
775.3	775.3		776.89		ex 813.2	791.4	793.23
775.4	775.41			778.87	778.86	791.1	793.26
	775.42			778.89	778.89	791.2	793.27
	ex 775.49					791.3	793.28
775.71	ex 775.71	778.12	778.12		778.89	791.6	793.24
775.72	ex 741.41	778.19	778.19			791.81	793.28
	ex 771.43	778.21	778.21	781.0	ex 781.2	791.7	ex 793.29
	ex 771.45			782.1		791.81	ex 793.3
	ex 775.72	778.22	ex 778.22			791.51	793.7
				782.2	782.2	791.52	793.82
						793.83	ex 793.3
							793.9

Section VIII : Articles manufacturés divers

<u>CTCI, Rev.2</u>	<u>CTCI, Rev.3</u>	<u>CTCI, Rev.2</u>	<u>CTCI, Rev.3</u>	<u>CTCI, Rev.2</u>	<u>CTCI, Rev.3</u>	<u>CTCI, Rev.2</u>	<u>CTCI, Rev.3</u>
812.1	ex 711.21	812.42	ex 813.11	(821.11)	821.13	821.91	821.31
	ex 711.92		ex 813.13		821.14		ex 821.39
	812.1		ex 813.15		821.15	821.92	ex 821.51
812.2	812.2		ex 813.17		821.16		821.51
812.41	ex 665.95		ex 813.99		821.17		821.55
	ex 813.11	812.43	813.12		ex 821.18		ex 821.59
	ex 813.13		813.8	821.19	821.19	821.99	ex 821.71
	ex 813.15	821.11	821.11	821.21	ex 821.19		ex 821.79
	ex 813.17		821.12		872.4	831.03	ex 831.3
	ex 813.2		821.12	821.22	821.2		ex 831.21
	ex 813.91						ex 831.22

Section VIII : Articles manufacturés divers (suite)

<u>CTCI, Rev.2</u>	<u>CTCI, Rev.3</u>	<u>CTCI, Rev.2</u>	<u>CTCI, Rev.3</u>	<u>CTCI, Rev.2</u>	<u>CTCI, Rev.3</u>	<u>CTCI, Rev.2</u>	<u>CTCI, Rev.3</u>
(831.03)	ex 831.29	(842.92)	ex 841.4	(843.19)	ex 845.21	ex 845.11	ex 842.19
831.09	ex 831.91		ex 841.69		ex 846.19	ex 845.21	ex 842.22
	ex 831.99		ex 845.21	843.21	ex 842.21	ex 846.19	ex 842.6
	ex 893.11		ex 845.81		ex 842.22	ex 842.7	ex 842.7
			ex 845.87		ex 845.11	ex 845.11	ex 842.89
842.11	841.11		ex 846.19		ex 845.21	ex 845.21	ex 845.11
	ex 845.21	842.93	ex 841.19		ex 846.19	ex 846.19	ex 845.21
	ex 846.19		ex 841.23		ex 842.21	ex 842.7	ex 845.63
842.19	841.12		ex 841.4		ex 842.22	ex 845.11	ex 845.91
	ex 845.21		ex 841.69		ex 845.11	ex 845.21	ex 845.89
	ex 846.19		ex 845.21		ex 846.19	ex 846.19	ex 846.19
842.21	841.21		ex 845.61		ex 845.21	ex 872.7	ex 841.51
	ex 845.21		ex 845.81		ex 842.21	ex 845.11	844.11
	ex 846.19		ex 845.87		ex 842.22	ex 845.21	ex 845.21
842.22	ex 841.22		ex 846.19		ex 845.11	ex 846.19	ex 845.22
	ex 845.21	842.94	ex 841.19		ex 845.21	ex 845.23	ex 846.19
	ex 846.19		ex 841.23		ex 846.19	ex 846.19	ex 841.59
842.23	ex 841.22		ex 841.4		ex 842.21	ex 842.19	ex 845.21
	ex 845.21		ex 841.69		ex 842.22	ex 842.22	ex 845.22
	ex 846.19		ex 845.21		ex 845.11	ex 842.6	ex 846.19
842.29	ex 841.22		ex 845.61		ex 845.21	ex 842.7	ex 841.59
	ex 845.21		ex 845.81		ex 846.19	ex 842.89	ex 845.21
	ex 846.19		ex 845.87		ex 842.4	ex 845.11	ex 845.22
842.31	ex 841.4		ex 846.19		ex 845.11	ex 845.11	ex 846.19
	ex 845.21	842.99	ex 841.19		ex 845.21	ex 845.63	ex 841.61
	ex 846.19		ex 841.23		ex 846.19	ex 845.81	ex 841.62
842.32	ex 841.4		ex 841.4		ex 845.11	ex 845.89	ex 841.69
	ex 845.21		ex 841.69		ex 845.11	ex 846.19	ex 845.21
	ex 846.19		ex 845.21		ex 845.21	ex 842.19	ex 845.22
842.33	ex 841.4		ex 845.61		ex 846.19	ex 842.22	ex 845.87
	ex 845.21		ex 845.87		ex 842.4	ex 842.6	ex 846.19
	ex 846.19		ex 846.19		ex 845.11	ex 842.7	ex 841.61
842.39	ex 841.4		ex 842.11		ex 845.21	ex 842.89	ex 841.62
	ex 845.21	843.11	ex 842.3		ex 846.19	ex 845.11	ex 841.69
	ex 846.19		ex 845.11		ex 842.4	ex 845.21	ex 845.21
842.41	ex 841.3		ex 845.11		ex 845.11	ex 845.63	ex 845.22
	ex 845.21		ex 845.21		ex 845.21	ex 845.81	ex 846.19
	ex 846.19		ex 846.19		ex 846.19	ex 845.89	ex 846.19
842.42	ex 841.3		ex 842.11		ex 842.5	ex 846.19	ex 841.61
	ex 845.21	843.12	ex 842.3		ex 845.11	ex 842.19	ex 841.62
	ex 846.19		ex 845.11		ex 845.21	ex 842.22	ex 841.69
842.43	ex 841.3		ex 845.21		ex 846.19	ex 842.6	ex 845.21
	ex 845.21		ex 846.19		ex 842.5	ex 842.7	ex 845.22
	ex 846.19	843.13	ex 842.11		ex 845.11	ex 842.89	ex 845.87
842.49	ex 841.3		ex 842.3		ex 845.21	ex 845.11	ex 846.19
	ex 845.21		ex 845.11		ex 846.19	ex 845.21	ex 842.81
	ex 846.19		ex 845.21		ex 842.5	ex 845.63	ex 842.82
842.91	ex 845.22		ex 846.19		ex 845.11	ex 845.81	ex 842.89
	ex 846.19	843.19	ex 842.11		ex 845.21	ex 845.89	ex 845.11
	ex 841.19		ex 842.3		ex 846.19	ex 846.19	ex 845.21
842.92	ex 841.23		ex 845.11		ex 845.11	ex 842.5	ex 845.21
		843.49	ex 845.11		ex 842.5	ex 842.5	ex 845.21

Section VIII : Articles manufacturés divers (suite)

<u>CTCI, Rev.2</u>	<u>CTCI, Rev.3</u>	<u>CTCI, Rev.2</u>	<u>CTCI, Rev.3</u>	<u>CTCI, Rev.2</u>	<u>CTCI, Rev.3</u>	<u>CTCI, Rev.2</u>	<u>CTCI, Rev.3</u>
(844.31)	ex 845.89	(845.24)	ex 844.25	ex 846.93	ex 843.22	(846.34)	ex 845.4
	ex 846.19		ex 845.12	ex 846.96	ex 843.23	846.41	ex 843.79
844.32	ex 842.81	845.29	ex 845.24	ex 846.99	ex 843.24		ex 843.81
	ex 842.82		ex 844.21	ex 843.1	ex 843.89		ex 843.82
	ex 842.89		ex 844.24	ex 843.21	ex 844.1		ex 844.81
	ex 845.11		ex 844.25	ex 843.22	ex 844.22		ex 844.82
	ex 845.21		ex 845.12	ex 843.23	ex 844.23		ex 844.83
	ex 845.23		ex 845.24	ex 843.24	ex 844.25		ex 845.4
	ex 845.89	845.91	ex 843.1	ex 843.89	ex 844.26		ex 846.21
	ex 846.19		ex 843.21	ex 844.1	ex 844.7		ex 845.12
844.39	ex 842.81		ex 843.22	ex 844.22	ex 844.89	846.49	ex 846.21
	ex 842.82		ex 843.23	ex 844.23	ex 845.12		ex 843.79
	ex 842.89		ex 843.24	ex 844.25	ex 845.24		ex 843.81
	ex 845.11		ex 843.89	ex 844.26	ex 845.62		ex 843.82
	ex 845.21		ex 844.1	ex 844.7	ex 845.64		ex 844.81
	ex 845.23		ex 844.22	ex 844.89	ex 845.91		ex 844.82
	ex 845.89		ex 844.23	ex 845.12	ex 845.92		ex 844.83
	ex 846.19		ex 844.25	ex 845.24	ex 845.99		ex 845.4
845.11	ex 845.12		ex 844.26	ex 845.62	ex 846.93		ex 845.12
	ex 845.24		ex 844.7	ex 845.64	ex 846.94		ex 846.21
	ex 845.3		ex 844.89	ex 845.91	ex 846.99		ex 846.99
845.12	ex 845.12		ex 845.12	ex 845.92	ex 846.99	846.51	845.51
	ex 845.24		ex 845.24	ex 845.99	ex 846.99	846.52	845.52
	ex 845.3		ex 845.62	ex 846.93	ex 845.12		
845.13	ex 845.3		ex 845.64	ex 846.94	ex 846.21		
	ex 845.12		ex 845.91	ex 846.99	ex 843.71		
	ex 845.24		ex 845.92	ex 843.1	ex 843.81		
845.14	ex 845.3		ex 845.99	ex 844.22	ex 843.82		
	ex 845.12		ex 846.93	ex 844.23	ex 843.89		
	ex 845.24		ex 846.94	ex 844.25	ex 844.81		
	ex 845.3		ex 846.99	ex 844.26	ex 844.82		
845.19	ex 845.12	845.92	ex 843.1	ex 843.89	ex 844.7		
	ex 845.24		ex 843.21	ex 844.1	ex 844.7		
	ex 845.3		ex 843.22	ex 844.22	ex 844.89		
845.21	ex 844.21		ex 843.23	ex 844.23	ex 845.12		
	ex 844.24		ex 843.24	ex 844.25	ex 845.24		
	ex 844.25		ex 843.89	ex 844.26	ex 845.62		
	ex 845.12		ex 844.1	ex 844.7	ex 845.64		
	ex 845.24		ex 844.22	ex 844.89	ex 845.91		
845.22	ex 844.21		ex 844.23	ex 845.12	ex 845.92		
	ex 844.24		ex 844.25	ex 845.24	ex 845.99		
	ex 844.25		ex 844.26	ex 845.62	ex 846.93		
	ex 845.12		ex 844.7	ex 845.64	ex 846.94		
	ex 845.24		ex 844.89	ex 845.91	ex 846.99		
845.23	ex 844.21		ex 845.12	ex 845.92	ex 843.71		
	ex 844.24		ex 845.24	ex 846.93	ex 843.81		
	ex 844.25		ex 845.62	ex 846.94	ex 843.82		
	ex 845.12		ex 845.64	ex 846.99	ex 845.4		
	ex 845.24		ex 845.91	ex 846.99	ex 845.12		
845.24	ex 844.21	845.99	ex 845.92	ex 843.1	ex 844.81		
	ex 844.24		ex 845.99	ex 843.21	ex 844.82		
				ex 845.12	ex 844.83		
				ex 845.24	ex 845.12		
				ex 845.62	ex 845.4		
				ex 845.64	ex 845.12		
				ex 846.21	ex 846.21		
				ex 846.32	ex 843.71		
				846.33	ex 843.81		
					ex 843.82		
					ex 845.4		
					ex 844.81		
					ex 844.82		
					ex 844.83		
					ex 845.12		
					ex 845.24		
					ex 845.62		
					ex 845.64		
					ex 846.21		
					ex 846.32		
					ex 846.33		
					ex 846.93		
					ex 846.94		
					ex 846.99		
					ex 843.1		
					ex 843.21		
					ex 845.12		
					ex 845.24		
					ex 845.62		
					ex 845.64		
					ex 846.21		
					ex 846.32		
					ex 846.33		
					ex 846.93		
					ex 846.94		
					ex 846.99		
					ex 843.1		
					ex 843.21		
					ex 845.12		
					ex 845.24		
					ex 845.62		
					ex 845.64		
					ex 846.21		
					ex 846.32		
					ex 846.33		
					ex 846.93		
					ex 846.94		
					ex 846.99		
					ex 843.1		
					ex 843.21		
					ex 845.12		
					ex 845.24		
					ex 845.62		
					ex 845.64		
					ex 846.21		
					ex 846.32		
					ex 846.33		
					ex 846.93		
					ex 846.94		
					ex 846.99		
					ex 843.1		
					ex 843.21		
					ex 845.12		
					ex 845.24		
					ex 845.62		
					ex 845.64		
					ex 846.21		
					ex 846.32		
					ex 846.33		
					ex 846.93		
					ex 846.94		
					ex 846.99		
					ex 843.1		
					ex 843.21		
					ex 845.12		
					ex 845.24		
					ex 845.62		
					ex 845.64		
					ex 846.21		
					ex 846.32		
					ex 846.33		
					ex 846.93		
					ex 846.94		
					ex 846.99		
					ex 843.1		
					ex 843.21		
					ex 845.12		
					ex 845.24		
					ex 845.62		
					ex 845.64		
					ex 846.21		
					ex 846.32		
					ex 846.33		
					ex 846.93		
					ex 846.94		
					ex 846.99		
					ex 843.1		
					ex 843.21		
					ex 845.12		
					ex 845.24		
					ex 845.62		
					ex 845.64		
					ex 846.21		
					ex 846.32		
					ex 846.33		
					ex 846.93		
					ex 846.94		
					ex 846.99		
					ex 843.1		
					ex 843.21		
					ex 845.12		
					ex 845.24		
					ex 845.62		
					ex 845.64		
					ex 846.21		
					ex 846.32		
					ex 846.33		
					ex 846.93		
					ex 846.94		
					ex 846.99		
					ex 843.1		
					ex 843.21		
					ex 845.12		
					ex 845.24		
					ex 845.62		
					ex 845.64		
					ex 846.21		
					ex 846.32		
					ex 846.33		
					ex 846.93		
					ex 846.94		
					ex 846.99		
					ex 843.1		
					ex 843.21		
					ex 845.12		
					ex 845.24		
					ex 845.62		

Section VIII : Articles manufacturés divers (suite)

<u>CTCI, Rev.2</u>	<u>CTCI, Rev.3</u>	<u>CTCI, Rev.2</u>	<u>CTCI, Rev.3</u>	<u>CTCI, Rev.2</u>	<u>CTCI, Rev.3</u>	<u>CTCI, Rev.2</u>	<u>CTCI, Rev.3</u>
(892.89)	ex 892.19	(893.99)	ex 892.84	(894.72)	894.73	898.21	898.21
	ex 892.29	ex 831.99	ex 831.99	894.74	894.74	ex 898.22	ex 898.22
	ex 892.42	ex 893.29	ex 893.29	894.75	894.75	898.22	898.22
	ex 892.84	ex 893.31	ex 893.31	894.76	894.76	898.23	898.23
	892.87	ex 893.32	ex 893.32	894.78	894.78	898.24	898.24
	ex 892.89	893.95	ex 893.95	ex 894.79	ex 894.79	898.25	898.25
	ex 893.31	ex 893.99	ex 893.99	894.6	894.6	898.26	898.26
	ex 896.12	ex 899.89	ex 899.89	895.11	895.11	898.29	898.29
893.1	ex 893.11	894.1	ex 629.99	895.12	895.12	898.31	898.31
	ex 893.19	894.1	894.1	895.21	895.21	898.5	898.5
893.2	ex 893.21	894.21	ex 785.2	895.22	895.22	898.32	898.32
	ex 893.32	ex 785.37	ex 785.37	895.23	895.23	898.7	898.7
893.3	ex 885.99	ex 894.21	ex 894.21	895.23	895.23	898.9	898.9
	ex 893.99	894.22	894.22	895.91	895.91	899.11	899.11
	ex 896.12	894.23	894.23	895.92	895.92	ex 813.99	ex 813.99
	ex 897.29	894.23	ex 716.1	895.93	895.93	ex 831.91	ex 831.91
893.5	ex 813.11	894.23	ex 764.83	895.94	895.94	ex 831.99	ex 831.99
	ex 813.13	ex 716.9	ex 716.9	896.01	896.01	ex 897.29	ex 897.29
	ex 813.15	ex 771.19	ex 771.19	896.11	896.11	899.84	899.84
	ex 813.92	ex 771.29	ex 771.29	896.2	896.2	899.85	899.85
893.91	ex 893.99	894.24	894.24	896.03	896.03	899.19	899.19
893.92	ex 893.31	894.25	894.25	896.04	896.04	899.85	899.85
893.93	ex 893.31	894.26	894.26	896.05	896.05	899.86	899.86
893.94	ex 893.29	894.27	894.27	896.06	896.06	899.87	899.87
893.99	ex 581.1	894.29	894.29	896.6	896.6	899.91	899.91
	ex 581.2	894.31	894.31	897.2	897.2	899.31	899.31
	ex 581.3	ex 894.33	ex 894.33	897.2	897.2	899.32	899.32
	ex 581.4	894.35	894.35	899.34	899.34	899.33	899.33
	581.5	894.37	894.37	899.35	899.35	899.35	899.35
	ex 581.6	894.39	894.39	899.36	899.36	899.36	899.36
	581.7	894.25	894.25	899.37	899.37	899.37	899.37
	ex 582.11	894.61	891.31	897.31	897.31	899.34	899.34
	ex 641.94	894.62	891.39	897.32	897.32	899.39	899.39
	ex 749.13	894.63	891.22	897.33	897.33	899.41	899.41
	ex 811.0	ex 891.24	ex 891.24	897.4	897.4	899.42	899.42
	ex 813.17	894.71	894.71	897.4	897.4	899.49	899.49
	ex 813.2	894.72	894.72	898.11	898.11	899.61	899.61
	ex 813.92	894.72	894.72	898.15	898.15	ex 899.69	ex 899.69
	ex 831.29	898.19	898.19	899.62	899.62	899.63	899.63
	ex 831.91			899.65	899.65	899.65	899.65
				899.66	899.66	899.66	899.66

Section IX : Articles et transactions non classés ailleurs dans la CTCI

<u>CTCI, Rev.2</u>	<u>CTCI, Rev.3</u>	<u>CTCI, Rev.2</u>	<u>CTCI, Rev.3</u>	<u>CTCI, Rev.2</u>	<u>CTCI, Rev.3</u>	<u>CTCI, Rev.2</u>	<u>CTCI, Rev.3</u>
911.0	911.0	951.01	ex 629.99	951.06	891.21	971.02	971.02
		ex 891.11	ex 891.11	(951.09)	ex 891.24	971.03	971.03
931.0	931.0	951.02	891.12	951.09	891.91		
		951.04	891.13		891.91	I	I
941.0	ex 001.9	951.05	891.14	971.01	891.95	II	II
	ex 036.35						

كيفية الحصول على منشورات الأمم المتحدة

يمكن الحصول على منشورات الأمم المتحدة من المكتبات ودور التوزيع في جميع أنحاء العالم. استلم منها من المكتبة التي تتعامل معها أو اكتب إلى : الأمم المتحدة ، قسم البيع في نيويورك أو في جنيف .

如何购取联合国出版物

联合国出版物在全世界各地的书店和经销处均有发售。请向书店询问或写信到纽约或日内瓦的联合国销售组。

HOW TO OBTAIN UNITED NATIONS PUBLICATIONS

United Nations publications may be obtained from bookstores and distributors throughout the world. Consult your bookstore or write to: United Nations, Sales Section, New York or Geneva.

COMMENT SE PROCURER LES PUBLICATIONS DES NATIONS UNIES

Les publications des Nations Unies sont en vente dans les librairies et les agences dépositaires du monde entier. Informez-vous auprès de votre libraire ou adressez-vous à : Nations Unies, Section des ventes, New York ou Genève.

КАК ПОЛУЧИТЬ ИЗДАНИЯ ОРГАНИЗАЦИИ ОБЪЕДИНЕННЫХ НАЦИЙ

Издания Организации Объединенных Наций можно купить в книжных магазинах и агентствах во всех районах мира. Наводите справки об изданиях в вашем книжном магазине или пишите по адресу: Организация Объединенных Наций, Секция по продаже изданий, Нью-Йорк или Женева.

COMO CONSEGUIR PUBLICACIONES DE LAS NACIONES UNIDAS

Las publicaciones de las Naciones Unidas están en venta en librerías y casas distribuidoras en todas partes del mundo. Consulte a su librero o diríjase a: Naciones Unidas, Sección de Ventas, Nueva York o Ginebra.
