

DEPARTAMENTO DE ASUNTOS ECONOMICOS Y SOCIALES INTERNACIONALES

OFICINA DE ESTADISTICA

INFORMES ESTADISTICOS

Serie M No. 34/Rev.3

**CLASIFICACION
UNIFORME
PARA EL COMERCIO
INTERNACIONAL,
REVISION 3**



NACIONES UNIDAS
Nueva York, 1986

NOTA

Las firmas de los documentos de las Naciones Unidas se componen de letras mayúsculas y cifras. La mención de una de tales firmas indica que se hace referencia a un documento de las Naciones Unidas.

ST/ESA/STAT/SER.M/34/REV.3

PUBLICACION DE LAS NACIONES UNIDAS

Número de venta: S.86.XVII.12

**01250
ISBN 92-1-361112-9**

INDICE

	<u>Página</u>
INTRODUCCION	v
Antecedentes históricos	v
Finalidades generales	ix
Descripción de la CUCI, Revisión 3	x
Naturaleza y alcance de los datos que se han de clasificar conforme a la CUCI, Revisión 3	xi
Clasificaciones complementarias	xii
ABREVIATURAS Y SIMBOLOS	xiii
PLAN DE CLASIFICACION DE LA CUCI, REVISION 3	xv
CLASIFICACION UNIFORME PARA EL COMERCIO INTERNACIONAL, REVISION 3	1
Apéndice I. Rubros del sistema armonizado para describir y cifrar los productos (SA) y rubros correspondientes de la CUCI, Rev.3 ..	151
Apéndice II. Rubros de la CUCI, Rev.2, y rubros correspondientes de la CUCI, Rev.3	181

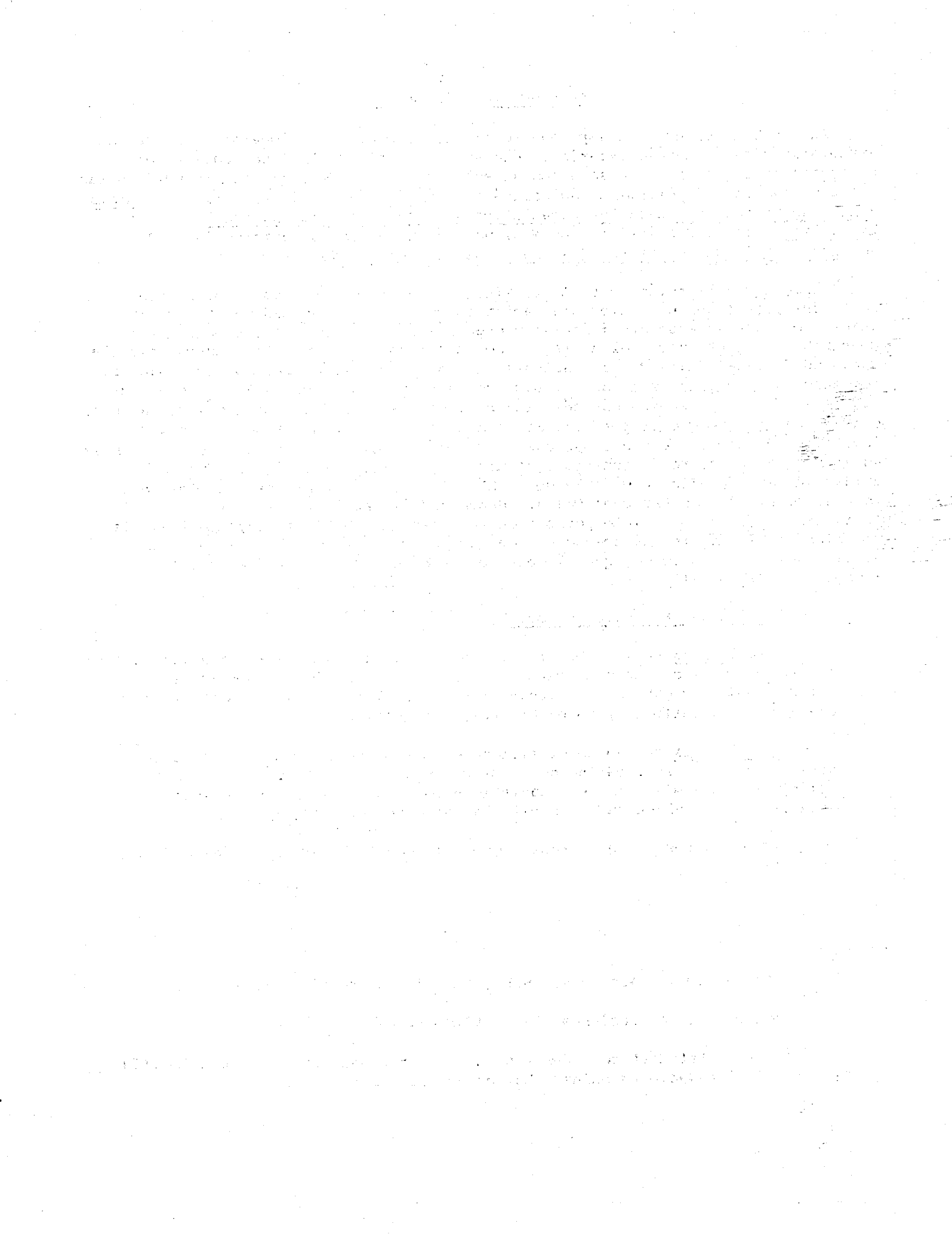

INTRODUCCION

Antecedentes históricos

Aunque hace ya mucho tiempo que se procura aumentar la comparabilidad de las estadísticas del comercio exterior, sólo en el decenio de 1930 se registraron progresos importantes en la solución de este problema. En 1938, la Sociedad de las Naciones publicó el informe de su Comité de Expertos en Estadística titulado Lista Mínima de Mercaderías para las Estadísticas del Comercio Internacional 1/. La Lista Mínima de la Sociedad de las Naciones se basaba en la revisión de 1937 del Proyecto de Nomenclatura Aduanera 2/ de la Sociedad de las Naciones.

Desde la publicación de la Lista Mínima ha habido numerosos cambios, tanto en la estructura del comercio internacional como en la necesidad que tienen los países, órganos intergubernamentales y organismos internacionales de una mayor comparabilidad internacional de las estadísticas comerciales. En consecuencia, la Comisión de Estadística de las Naciones Unidas, en su tercer período de sesiones, recomendó que se preparara una revisión de la Lista Mínima de la Sociedad de las Naciones, a fin de hacerla más adecuada para el análisis del comercio internacional contemporáneo y de que respondiera mejor a la creciente demanda de pautas para facilitar la comparación internacional. En colaboración con los gobiernos y con la asistencia de un grupo de expertos consultores, la Secretaría de las Naciones Unidas preparó la edición de 1950 de la Clasificación Uniforme para el Comercio Internacional, de las Naciones Unidas (denominada en adelante la CUCI "original") 3/. En su quinto período de sesiones, celebrado en mayo de 1950, la Comisión de Estadística recomendó al Consejo Económico y Social la aprobación de la siguiente resolución, que el Consejo aprobó el 12 de julio de 1950 (resolución 299 B (XI)):

"El Consejo Económico y Social,

Tomando nota de la labor realizada por la Comisión de Estadística durante sus períodos de sesiones tercero, cuarto y quinto, y de los comentarios recibidos de los gobiernos y organismos especializados con respecto a la Clasificación Uniforme para el Comercio Internacional, y

Tomando nota de que la clasificación recomendada puede servir de base para un análisis sistemático del comercio mundial, como también de base común para el suministro de estadísticas comerciales a los organismos especializados, aligerando con ello la tarea de los gobiernos,

Insta a todos los gobiernos a que utilicen tal clasificación uniforme, mediante:

1/ Sociedad de las Naciones, 1938 (II.A.14 y corrección, 1939).

2/ Sociedad de las Naciones, 1939 (II.B.5), vols. I y II.

3/ Informes Estadísticos, Serie M, No. 10, segunda edición, junio de 1951 (publicación de las Naciones Unidas, No. de venta: 51.XVII.1).

- i) La adopción de este sistema de clasificación, con las modificaciones que fueren necesarias para satisfacer las necesidades nacionales, pero sin alterar la estructura de la clasificación; o
- ii) La reclasificación de sus datos estadísticos en conformidad con este sistema, a fin de permitir la comparación internacional de los datos."

Para 1960, los gobiernos de muchos países compilaban datos relativos al comercio, por mercaderías, ateniéndose a la CUCI original o a clasificaciones correlacionadas, y los principales organismos internacionales la habían adoptado como base para la publicación de estadísticas de comercio. Algunos países de América Latina y los países y territorios del Commonwealth británico utilizaban también la CUCI original como base para su nomenclatura aduanera 4/.

Al mismo tiempo, en muchos países europeos y en otros países situados fuera de Europa, la nomenclatura aduanera se basaba en la Nomenclatura Arancelaria (NAB) del Consejo de Cooperación Aduanera 5/. Esta es una nomenclatura internacionalmente aceptada en que los artículos se agrupan según la naturaleza del material de que están hechos, como ha sido tradicional en las nomenclaturas aduaneras. En consecuencia, los datos basados en la NAB debían reclasificarse a los efectos de las estadísticas económicas, pues para el análisis económico es preciso conocer las cantidades globales de clases de bienes tales como productos alimenticios, materias primas, productos químicos, maquinaria y material de transporte, así como de grupos de mercancías conforme al grado de elaboración y al origen industrial. La reagrupación de los datos de la NAB con arreglo a la estructura de la CUCI original implicaba un gran número de subdivisiones de las partidas de la NAB. Por lo tanto, se requerían considerables recursos estadísticos para la reagrupación, lo que planteaba inconvenientes graves para los países desarrollados, y obstáculos virtualmente insuperables para los países de recursos estadísticos limitados, cuando trataban de utilizar conjuntamente la CUCI original y la NAB.

Para mejorar esta situación, un grupo de expertos de distintos países y organismos intergubernamentales que utilizaban tanto la CUCI original como la NAB preparó la CUCI Modificada 6/, que combinaba la CUCI original con la NAB. La revisión obligó a introducir algunos cambios en ambas clasificaciones. En el caso de la NAB, los cambios consistieron en subdividir varios rubros y añadir observaciones a las Notas Explicativas de Bruselas sobre los subrubros así creados, y con esas medidas que adoptó el Consejo de Cooperación Aduanera se hizo aplicable a la CUCI la definición precisa lograda por la NAB y se proporcionó a los países un sistema que ofrecía al mismo tiempo las ventajas de una nomenclatura arancelaria

4/ Véase, por ejemplo, la Nomenclatura Arancelaria Uniforme Centroamericana (NAUCA), publicada por la Comisión Económica para América Latina de las Naciones Unidas, México, D.F., 1953.

5/ Nomenclatura para la Clasificación de Mercancías en los Aranceles de Aduanas, Bruselas, 1955; y Notas Explicativas de la Nomenclatura de Bruselas, Bruselas, 1955.

6/ Informes Estadísticos, Serie M, No. 34, 1961 (publicación de las Naciones Unidas, No. de venta: 61.XVII.6).

internacionalmente aceptada y las de una clasificación estadística internacionalmente aceptada. Se consiguió de ese modo una correspondencia biunívoca entre la CUCI Modificada y la NAB.

En su 11° período de sesiones, la Comisión de Estadística, mediante su resolución 6 (XI) 7/, recomendó que los países que reunían datos ajustándose a la CUCI original, la sustituyeran a su conveniencia por la CUCI Modificada y que los países que aplicaban por primera vez la citada resolución del Consejo Económico y Social lo hicieran, en lo posible, basándose en la CUCI Modificada, en la inteligencia de que los Estados Miembros cuya nomenclatura aduanera se basara en la CUCI original podrían preferir no hacer el cambio mientras no procedieran a revisar sus nomenclaturas aduaneras.

La CUCI Modificada de 1960 representaba un gran adelanto con respecto a la CUCI original. No obstante, el aumento del volumen del comercio y los cambios que se habían registrado a partir de 1960 en las pautas geográficas y de productos habían creado para 1968 una demanda en favor de una nueva revisión de la CUCI, de modo tal que en 1969, de conformidad con una recomendación de la Comisión de Estadística 8/, se estableció un grupo de expertos encargado de considerar dicha revisión.

La labor dio comienzo ese mismo año, y la Comisión de Estadística, en su 18° período de sesiones, celebrado en octubre de 1974, recomendó la aprobación del proyecto definitivo preparado por la Secretaría sobre la base de las opiniones de los gobiernos y de las organizaciones internacionales. Por último, el 7 de mayo de 1975, el Consejo Económico y Social aprobó la resolución 1948 (LVIII), en la que recomendó la utilización internacional de la CUCI, Revisión 2. La revisión de 1972 de la NAB fue revisada posteriormente, y el resultado fue la elaboración de la Nomenclatura, del Consejo de Cooperación Aduanera (NCCA) 9/, con lo que se logró una correspondencia biunívoca entre las subdivisiones de los rubros de la NCCA y los rubros básicos de la CUCI, Revisión 2.

Sin embargo, las subdivisiones de la NCCA (y, por lo tanto, las de la CUCI, Revisión 2) resultaban insuficientes para las necesidades de un cierto número de usuarios 10/. También se había señalado que era preciso armonizar las clasificaciones económicas 11/. En parte para satisfacer esas necesidades, el Consejo de Cooperación Aduanera asumió en mayo de 1973 la responsabilidad de la

7/ Véase Documentos Oficiales del Consejo Económico y Social, 30° período de sesiones, Suplemento No. 12 (E/3375 y Add.1).

8/ Ibid., 44° período de sesiones, Suplemento No. 10 (E/4471).

9/ Nomenclatura para la Clasificación de Mercancías en los Aranceles de Aduanas, quinta edición, Bruselas, 1976.

10/ Grupo Mixto de Trabajo de la Oficina de Estadística de las Naciones Unidas y de la Oficina de Estadística de las Comunidades Europeas sobre clasificaciones a nivel mundial, "A Harmonization Commodity Description and Coding System for Use in International Trade" (UNSO/SOEC/1/2).

11/ Secretaría de las Naciones Unidas, "Armonización de las clasificaciones estadísticas" (ST/ESA/STAT/78).

elaboración y terminación de un Sistema Armonizado para describir y cifrar los productos (SA). El resultado del trabajo fue una revisión de la NCCA y la ampliación de sus categorías de cuatro dígitos en el SA, que comprende 5,019 partidas de seis dígitos 12/.

En su 21° período de sesiones, celebrado en enero de 1981, la Comisión de Estadística había tomado nota del hecho de que cuando entraran en vigor la NCCA revisada y el SA sería preciso publicar una tercera revisión de la CUCI 13/. En consecuencia, en el curso de ese mismo año la Secretaría de las Naciones Unidas comenzó a revisar la CUCI, Revisión 2, basándose en el principio de hacer todo lo posible por mantener su estructura y características generales, pero teniendo en cuenta, al mismo tiempo, la necesidad de armonizarla con la NCCA revisada y la Clasificación Industrial Internacional Uniforme (CIIU), y con la Clasificación Central de Productos que estaban formulando conjuntamente la Oficina de Estadística de las Comunidades Europeas y la Oficina de Estadística de las Naciones Unidas.

Utilizando como componentes básicos las partidas del SA, la Oficina de Estadística de las Naciones Unidas, en consulta con expertos de los gobiernos y de las organizaciones internacionales interesadas y con la asistencia de grupos de trabajo de expertos, elaboró una tercera revisión de la CUCI, teniendo en cuenta la necesidad de mantener la continuidad con las versiones anteriores de la CUCI, así como las consideraciones siguientes:

- a) La índole de la mercancía y los materiales utilizados en su producción;
- b) La etapa de elaboración;
- c) Las prácticas del mercado y los usos del producto;
- d) La importancia del producto en el comercio mundial;
- e) Los cambios tecnológicos.

La versión final del proyecto fue revisada y aprobada por la Comisión de Estadística en su 23° período de sesiones, celebrado en febrero de 1985, y el 28 de mayo de 1985 el Consejo Económico y Social aprobó la siguiente resolución (1985/7):

"El Consejo Económico y Social,

Recordando su resolución 299 B (XI), de 12 de julio de 1950,

Considerando,

- a) La notable mejora que se ha producido desde 1976 en la comparabilidad internacional de las estadísticas del comercio exterior como resultado de la aplicación por los gobiernos y los organismos internacionales de la Clasificación Uniforme para el Comercio Internacional (CUCI), Revisión 2;

12/ Consejo de Cooperación Aduanera, The Harmonized Commodity Description and Coding System, Bruselas, 1985.

13/ Documentos Oficiales del Consejo Económico y Social, 1981, Suplemento No. 2 (E/1981/12).

b) Las medidas adoptadas por el Consejo de Cooperación Aduanera para mantener la correspondencia de la Nomenclatura del Consejo de Cooperación Aduanera (NCCA) con la CUCI, Revisión 2;

c) Las medidas adoptadas por el Consejo de Cooperación Aduanera para revisar la NCCA y dividir sus partidas en un Sistema Armonizado detallado para describir y cifrar los productos (SA);

d) La propuesta revisión de la CUCI, Revisión 2 14/, descrita en el informe del Secretario General sobre la armonización de las clasificaciones económicas internacionales 15/, que se denominará Clasificación Uniforme para el Comercio Internacional (CUCI), Revisión 3;

1. Recomienda que los Estados Miembros, en la medida de lo posible y cuanto antes, comuniquen internacionalmente sus datos sobre estadísticas del comercio exterior con arreglo a la Clasificación Uniforme para el Comercio Internacional, Revisión 3, en el entendimiento de que tal vez los Estados Miembros no deseen hacer estos cambios antes de haber revisado su nomenclatura arancelaria;

2. Pide al Secretario General que:

a) Publique la CUCI, Revisión 3, junto con los índices de productos y las claves de correlación entre la CUCI, Revisión 3, el Sistema Armonizado para describir y cifrar los productos y la Nomenclatura del Consejo de Cooperación Aduanera, y entre la CUCI, Revisión 3, y la Clasificación por Grandes Categorías Económicas 16/;

b) Continúe y concluya, como cuestión de prioridad, la elaboración de índices de conversión entre la CUCI, Revisión 2, y la Clasificación Uniforme para el Comercio Exterior (CUCE) que utilizan para el comercio exterior los Estados miembros del Consejo de Ayuda Mutua Económica y establezca índices de conversión similares respecto de la CUCI, Revisión 3, y la Clasificación Uniforme para el Comercio Exterior;

c) Disponga que, a más tardar a partir de los datos de todo el año 1988, los datos que publiquen los órganos de las Naciones Unidas con arreglo a la CUCI se basen, en lo posible, en la CUCI, Revisión 3."

Finalidades generales

En esta publicación se presenta la CUCI, Revisión 3, en la que se consignan, para cada rubro básico, a) la clave de la partida correspondiente del SA o de la NCCA y b) las correspondientes claves de la CUCI, Revisión 2.

14/ PROVISIONAL ST/ESA/STAT/SER.M/34/Rev.3 (2nd draft) y Corr.1.

15/ E/CN.3/1985/7.

16/ Publicación de las Naciones Unidas, No. de venta: S.76.XVII.7.

En el apéndice I figura la nomenclatura del SA, distribuida por secciones y claves de referencia de los rubros, y las claves correspondientes de la CUCI, Revisión 3. En consecuencia, dado que los rubros básicos de la CUCI, Revisión 3, representan combinaciones de las categorías del SA, y pueden reordenarse según los rubros de cuatro dígitos de la NCCA, los países que utilizan la NCCA o el SA a efectos arancelarios podrán compilar estadísticas económicas reordenando los datos aduaneros mediante la tabla de equivalencias proporcionada en dicho apéndice. La única excepción es la de los productos refinados de petróleo (grupo 334), que se identifican en el SA simplemente como un solo rubro básico. Debido a la importancia de esos productos, en la CUCI, Revisión 3, se han conservado los rubros pertinentes de la CUCI, Revisión 2, y por lo tanto los países referidos quizá deseen incluir dichos rubros en sus respectivas nomenclaturas.

Los países cuya nomenclatura aduanera se basa en alguna de las versiones anteriores de la CUCI tal vez juzguen conveniente introducir los cambios necesarios para ajustarse a la CUCI, Revisión 3. Con el propósito de facilitar dicha tarea, en el apéndice II se presenta la correspondencia entre la CUCI, Revisión 3, y la CUCI, Revisión 2, siguiendo el orden de la CUCI, Revisión 2.

Descripción de la CUCI, Revisión 3

Los 1.033 subgrupos de la CUCI, Revisión 3, comprenden todos los productos que son objeto de comercio internacional. De esos subgrupos, 720 están subdivididos en 2.805 partidas, ya sea para proporcionar detalles suplementarios o para posibilitar la correspondencia con el SA y otras clasificaciones económicas. En consecuencia, en la CUCI, Revisión 3, hay 3.118 rubros básicos. Cada uno de éstos puede subdividirse, a su vez, si se estima conveniente para el uso nacional. Los subgrupos están ordenados en 261 grupos, que tienen por objeto distinguir los productos sobre los que normalmente se buscan datos en las compilaciones del comercio internacional. Esos grupos, por su parte, están reunidos en 67 capítulos en que se resumen los grupos con arreglo a sus características principales. Por último, los capítulos están agrupados en 10 secciones que permiten dividir el conjunto de los productos en grandes categorías económicas.

Para facilitar la obtención de cifras globales en cada nivel mediante equipo de procesamiento automático de datos, el número clave de cada producto en la CUCI, Revisión 3, está concebido de tal modo que el primer dígito determina la sección, los dos primeros el capítulo, los tres primeros el grupo, los cuatro primeros el subgrupo y, si el subgrupo está subdividido, los cinco dígitos determinan cada una de las partidas resultantes.

Los países pueden incorporar todas las subdivisiones de partidas que estimen necesarias agregando dígitos en la sexta posición y en las subsiguientes. El plan de clasificación de la CUCI, Revisión 3, figura en las páginas xv a xviii y la lista completa empieza en la página 1.

Los países pueden considerar que las modalidades de su comercio de ciertas clases de productos no justifican la incorporación a sus estadísticas de todos los detalles incluidos en la CUCI, Revisión 3. Para tales clases de productos, los países quizás deseen "reducir" la CUCI, Revisión 3, ya sea indicando datos sólo en el nivel inmediato superior de la CUCI o de alguna otra forma compatible con la estructura de la CUCI. También podrá utilizarse el símbolo "x" como categoría especial para indicar los totales de categorías diversas pertinentes que, por una razón u otra, pudieran no estar disponibles a nivel nacional con el detalle que se

recomienda. Por ejemplo, el grupo "Queso y cuajada" se divide en cuatro rubros a nivel de cuatro dígitos. Si se conociera el total del comercio correspondiente al grupo, pero por algún motivo sólo fuera posible identificar en las estadísticas el "Queso elaborado, no rallado ni en polvo", los datos se presentarían de la manera siguiente:

024	Queso y cuajada	Total
024.3	Queso elaborado, no rallado ni en polvo	<u>A</u>
024.x	Otras formas de queso y cuajada	<u>Total - A</u>

La "x" al final de la clave informaría automáticamente al usuario de que el rubro no es normal ni necesariamente comparable con artículos identificados por la misma clave en otro país, ya que los productos respecto de los cuales se dispone de datos podrían ser muy diferentes. Ese método permitiría también evitar el uso de rubros residuales, como el 024.9, "Otros quesos", fuera de las definiciones precisas que les corresponden en la CUCI, Revisión 3.

Los títulos de los rubros de la CUCI, Revisión 3, concuerdan en lo posible con los de los rubros del SA o la NCCA, pero en la presente publicación no se incluye el texto completo del SA. El contenido de cada rubro es idéntico al del contenido del rubro correspondiente del SA o la NCCA, según la clave, lo que está determinado a su vez por la documentación del Consejo de Cooperación Aduanera 17/. La Oficina de Estadística de las Naciones Unidas y la Secretaría del Consejo de Cooperación Aduanera prepararán conjuntamente índices alfabéticos de productos para la CUCI, Revisión 3, y el SA.

A partir del año 1988, las Naciones Unidas se proponen basar en lo posible sus recopilaciones internacionales de estadísticas del comercio de mercaderías en la CUCI, Revisión 3. Tales recopilaciones se publican regularmente en el International Trade Statistics Yearbook, Commodity Trade Statistics, el Monthly Bulletin of Statistics, el World Trade Annual y su Supplement.

Naturaleza y alcance de los datos que se han de clasificar
conforme a la CUCI, Revisión 3

Como en el caso de la CUCI original y de las demás ediciones de la CUCI, el propósito de la CUCI, Revisión 3, es clasificar todos los productos que son objeto del comercio exterior de mercaderías. La Comisión de Estadística ha recomendado que esa clasificación comprenda todos los bienes que aumenten o disminuyan los recursos materiales de un país como resultado de su entrada en la zona aduanera de dicho país o su salida de dicha zona. Además de las transacciones comerciales ordinarias, el comercio de mercaderías incluye el comercio oficial (incluidas las mercaderías de ayuda exterior, las reparaciones de guerra en especie y el comercio de artículos para fines militares), el comercio de concesionarios extranjeros y el comercio por conducto del servicio de correos. También incluye las importaciones de pescado desembarcado directamente de buques pesqueros extranjeros y las exportaciones de pescado desembarcado en el exterior por buques pesqueros

17/ Harmonized System Explanatory Notes y Correlation Tables between the Harmonized System and the 1978 version of the CCCN, Bruselas, 1985.

nacionales. En la medida en que figuren en las estadísticas del comercio exterior de un país, deben incluirse en el análisis efectuado de conformidad con la CUCI, Revisión 3, su comercio de depósito o de almacenes generales de depósitos, sus reexportaciones y reimportaciones y su comercio en combustibles y provisiones para buques y aeronaves extranjeros. Se excluyen los bienes que pasan por el país solamente en tránsito 18/.

Se excluyen de las estadísticas el oro, así como el numerario y los títulos de propiedad después de emitidos y puestos en circulación, dado que su movimiento influye sobre los recursos monetarios y no sobre los recursos materiales (pero se incluyen todas las variedades de plata, excepto las monedas de plata después de su emisión). Para conveniencia de los países que acostumbran presentar en un solo informe su comercio de mercaderías, por una parte, y sus transacciones en oro monetario y moneda en circulación, por la otra, se sugiere la clasificación siguiente, y se indica la correspondencia con el SA:

	<u>SA</u>
I. Oro monetario	7108.20
II. Monedas de oro y monedas en circulación	7118.90

Clasificaciones complementarias

Para reordenar con fines de análisis los datos relativos al comercio, se pueden emplear muchos tipos de clasificaciones secundarias, cada una de las cuales responde a un propósito determinado. Los rubros de la CUCI, Revisión 2, se han reordenado según las grandes categorías económicas de la Clasificación por Grandes Categorías Económicas (CGCE), tales como alimentos y bebidas, básicos y elaborados, suministros industriales, básicos y elaborados, combustibles y lubricantes, maquinaria, otro equipo de capital y sus partes, piezas y accesorios, equipo de transporte y sus partes, piezas y accesorios y artículos de consumo, facilitando con ello el análisis económico según el uso final de las estadísticas del comercio exterior. La CGCE, ajustada a la CUCI, Revisión 3, se publicará en breve.

18/ Informes Estadísticos, serie M, No. 52, Rev.1, 1982 (publicación de las Naciones Unidas, No. de venta: S.82.XVII.14).

ABREVIATURAS Y SIMBOLOS

cc	centímetro(s) cúbico(s)
cg	centígramo(s)
cm	centímetro(s)
ex	parte de
Fe ₂ O ₃	óxido férrico
g/cm ³	gramo(s) por metro cúbico
g/m ²	gramo(s) por metro cuadrado
H ₃ BO ₃	ácido bórico
HZ	hertz
kg	kilogramo(s)
kV	kilovoltio(s)
Kvar	kilovar(es)
mm	milímetro(s)
MPa	megapascal(es)
NCCA	Nomenclatura del Consejo de Cooperación Aduanera
n.o.p.	no especificado ni incluido en otra parte
SA	Sistema Armonizado para describir y cifrar los productos
U 235	uranio 235
V	voltio(s)
W	vatio(s)

1944

1945

1946

1947

1948

1949

1950

1951

1952

1953

1954

1955

1956

1957

1958

1959

PLAN DE CLASIFICACION DE LA CUCI, REVISION 3

Claves de las secciones	Títulos de las secciones y los capítulos	Claves de los capítulos	Número de grupos	Número de sub-grupos	Número de rubros básicos
0	<u>Productos alimenticios y animales vivos</u>		<u>36</u>	<u>132</u>	<u>344</u>
	Animales vivos no incluidos en el capítulo 03	00	1	6	11
	Carne y preparados de carne	01	4	17	38
	Productos lácteos y huevos de aves	02	4	12	22
	Pescado (no incluidos los mamíferos marinos), crustáceos, moluscos e invertebrados acuáticos y sus preparados	03	4	14	47
	Cereales y preparados de cereales	04	8	21	34
	Legumbres y frutas	05	5	27	96
	Azúcares, preparados de azúcar y miel	06	2	7	17
	Café, té, cacao, especias y sus preparados	07	5	16	35
	Pienso para animales (excepto cereales sin moler)	08	1	6	26
	Productos y preparados comestibles diversos	09	2	6	18
1	<u>Bebidas y tabaco</u>		<u>4</u>	<u>11</u>	<u>22</u>
	Bebidas	11	2	5	14
	Tabaco y sus productos	12	2	6	8
2	<u>Materiales crudos no comestibles, excepto los combustibles</u>		<u>36</u>	<u>123</u>	<u>267</u>
	Cueros, pieles y pieles finas, sin curtir	21	2	9	18
	Semillas y frutos oleaginosos	22	2	13	15
	Caucho en bruto (incluso el caucho sintético y regenerado)	23	2	5	16
	Corcho y madera	24	5	12	18
	Pasta y desperdicios de papel	25	1	7	14
	Fibras textiles (excepto las mechas (tops) y otras formas de lana peinada) y sus desperdicios (no manufacturadas en hilados, hilos o tejidos)	26	8	26	57
	Abonos en bruto, excepto los del capítulo 56, y minerales en bruto (excepto carbón, petróleo y piedras preciosas)	27	5	18	48
	Menas y desechos de metales	28	9	24	44
	Productos animales y vegetales en bruto, n.e.p.	29	2	9	37

Claves de las secciones	Títulos de las secciones y los capítulos	Claves de los capítulos	Número de grupos	Número de sub-grupos	Número de rubros básicos
3	<u>Combustibles y lubricantes, minerales y productos conexos</u>		<u>11</u>	<u>25</u>	<u>37</u>
	Hulla, coque y briquetas	32	3	5	7
	Petróleo, productos derivados del petróleo y productos conexos	33	3	10	21
	Gas natural y manufacturado	34	4	8	8
	Corriente eléctrica	35	1	1	1
4	<u>Aceites, grasas y ceras de origen animal y vegetal</u>		<u>4</u>	<u>21</u>	<u>44</u>
	Aceites y grasas de origen animal	41	1	3	10
	Aceites y grasas fijos de origen vegetal, en bruto, refinados o fraccionados	42	2	14	27
	Aceites y grasas de origen animal o vegetal, elaborados; ceras de origen animal o vegetal; mezclas o preparados no comestibles de grasas o aceites de origen animal o vegetal, n.e.p.	43	1	4	7
5	<u>Productos químicos y productos conexos, n.e.p.</u>		<u>33</u>	<u>126</u>	<u>474</u>
	Productos químicos orgánicos	51	6	24	125
	Productos químicos inorgánicos	52	4	18	84
	Materias tintóreas, curtientes y colorantes	53	3	8	33
	Productos medicinales y farmacéuticos	54	2	10	45
	Aceites esenciales y resinoides y productos de perfumería; preparados de tocador y para pulir y limpiar	55	3	10	26
	Abonos (excepto los del grupo 272)	56	1	4	21
	Plásticos en formas primarias	57	6	20	54
	Plásticos en formas no primarias	58	3	13	23
	Materias y productos químicos, n.e.p.	59	5	19	63
6	<u>Artículos manufacturados, clasificados principalmente según el material</u>		<u>52</u>	<u>233</u>	<u>829</u>
	Cuero y manufacturas de cuero, n.e.p., y pieles finas curtidas	61	3	13	22
	Manufacturas de caucho, n.e.p.	62	3	13	31
	Manufacturas de corcho y de madera (excepto muebles)	63	3	13	31
	Papel, cartón y artículos de pasta de papel, de papel o de cartón	64	2	13	72

Claves de las secciones	Títulos de las secciones y los capítulos	Claves de los capítulos	Número de grupos	Número de sub-grupos	Número de rubros básicos
	Hilados, tejidos, artículos confeccionados de fibras textiles, n.o.p., y productos conexos	65	9	59	222
	Manufacturas de minerales no metálicos, n.o.p.	66	7	29	95
	Hierro y acero	67	9	36	166
	Metales no ferrosos	68	8	21	71
	Manufacturas de metales, n.o.p.	69	8	36	119
7	<u>Maquinaria y equipo de transporte</u>		<u>50</u>	<u>214</u>	<u>653</u>
	Maquinaria y equipo generadores de fuerza	71	6	22	44
	Maquinarias especiales para determinadas industrias	72	8	32	116
	Máquinas para trabajar metales	73	4	15	70
	Maquinaria y equipo industrial en general, n.o.p., y partes y piezas de máquinas, n.o.p.	74	9	56	151
	Máquinas de oficina y máquinas de procesamiento automático de datos	75	3	12	30
	Aparatos y equipo para telecomunicaciones y para grabación y reproducción de sonido	76	4	12	36
	Maquinaria, aparatos y artefactos eléctricos, n.o.p., y sus partes y piezas eléctricas (incluso las contrapartes no eléctricas, n.o.p., del equipo eléctrico de uso doméstico)	77	4	30	126
	Equipo de carretera (incluso aerodeslizadores)	78	6	16	41
	Otro equipo de transporte	79	3	19	39
8	<u>Artículos manufacturados diversos</u>		<u>31</u>	<u>144</u>	<u>442</u>
	Edificios prefabricados; artefactos y accesorios sanitarios y para sistemas de conducción de aguas, calefacción y alumbrado, n.o.p.	81	3	7	17
	Muebles y sus partes; camas, colchones, somieres, cojines y artículos rellenos similares	82	1	6	23
	Artículos de viaje, bolsas de mano y otros artículos análogos para contener objetos	83	1	4	9
	Prendas y accesorios de vestir	84	7	37	96
	Calzado	85	1	7	19
	Instrumentos y aparatos profesionales, científicos y de control, n.o.p.	87	4	18	66

Claves de las secciones	Títulos de las secciones y los capítulos	Claves de los capítulos	Número de grupos	Número de sub-grupos	Número de rubros básicos
	Aparatos, equipo y materiales fotográficos y artículos de óptica, n.o.p.; relojes	88	5	19	60
	Artículos manufacturados diversos, n.o.p.	89	9	45	152
9	<u>Mercancías y operaciones no clasificadas en otro rubro de la CUCI</u>		<u>4</u>	<u>4</u>	<u>6</u>
	Paquetes postales no clasificados según su naturaleza	91	1	1	1
	Operaciones y mercancías especiales no clasificadas según su naturaleza	93	1	1	1
	Monedas (excepto de oro) que no tengan curso legal	96	1	1	3
	Oro no monetario (excepto minerales y concentrados de oro)	97	1	1	3
NUMERO TOTAL DE CAPITULOS, GRUPOS, SUBGRUPOS, Y RUBROS BASICOS (PARTIDAS)		67	261	1 033	3 118

CLASIFICACION UNIFORME PARA EL COMERCIO INTERNACIONAL

Revisión 3

CLASIFICACION UNIFORME PARA EL COMERCIO INTERNACIONAL (Rev.3)

Clasificación por secciones, capítulos, grupos, subgrupos y partidas

Rev.3		SA o NCCA	CUCI Rev.2
SECCION 0.	PRODUCTOS ALIMENTICIOS Y ANIMALES VIVOS		
	CAPITULO 00. ANIMALES VIVOS NO INCLUIDOS EN EL CAPITULO 03		
001	ANIMALES VIVOS NO INCLUIDOS EN EL CAPITULO 03		001, ex 941.0
001.1	Ganado bovino vivo	01.02	001.1
001.11	Animales de raza, para reproducción	0102.10	001.11
001.19	Excepto los animales de raza para reproducción	0102.90	001.19
001.2	Ganado ovino y caprino, vivo	01.04	001.2
001.21	Ganado ovino vivo	0104.10	001.21
001.22	Ganado caprino vivo	0104.20	001.22
001.3	Ganado porcino vivo	01.03	001.3
001.31	Animales de raza, para reproducción	0103.10	
001.39	Excepto los animales de raza para reproducción	0103.91, 0103.92	
001.4	Aves de corral vivas (es decir, aves de la especie <u>Gallus domesticus</u> , patos, gansos, pavos y pintadas)	01.05	001.4
001.41	De no más de 185 gramos de peso	0105.11, 0105.19	001.41
001.49	De más de 185 gramos de peso	0105.91, 0105.99	001.49
001.5	Caballos, asnos, mulas y burdéganos, vivos	01.01	001.5
001.51	Caballos	0101.11, 0101.19	
001.52	Asnos, mulas y burdéganos	0101.20	
001.9	Animales vivos, n.o.p.	0106.00	001.9, ex 941.0
	CAPITULO 01. CARNE Y PREPARADOS DE CARNE		
011	CARNE DE GANADO BOVINO, FRESCA, REFRIGERADA O CONGELADA		011.1
011.1	Carne de ganado bovino, fresca o refrigerada	02.01	
011.11	... con hueso	0201.10, 0201.20	ex 011.11
011.12	... deshuesada	0201.30	ex 011.12
011.2	Carne de ganado bovino, congelada	02.02	
011.21	... con hueso	0202.10, 0202.20	ex 011.11
011.22	... deshuesada	0202.30	ex 011.12
012	OTRAS CARNES Y DESPOJOS COMESTIBLES DE CARNES, FRESCOS, CONGELADOS O REFRIGERADOS (EXCEPTO CARNE Y DESPOJOS DE CARNE INADECUADOS O NO APTOS PARA EL CONSUMO HUMANO)		
012.1	Carne de ganado ovino o caprino, fresca, refrigerada o congelada	02.04	011.2
012.11	Carne de ganado ovino, fresca o refrigerada	0204.10- 0204.23	
012.12	Carne de ganado ovino, congelada	0204.30- 0204.43	
012.13	Carne de ganado caprino, fresca, refrigerada o congelada	0204.50	
012.2	Carne de ganado porcino, fresca, refrigerada o congelada	02.03	011.3
012.21	Carne de ganado porcino, fresca o refrigerada	0203.11- 0203.19	

Rev.3		SA o NCCA	CUCI Rev.2
012.22	Carne de ganado porcino, congelada	0203.21- 0203.29	
012.3	Carnes y despojos comestibles de las aves incluidas en el rubro 001.4, frescos, refrigerados o congelados	02.07	011.4, ex 011.81
012.31	Aves no troceadas, frescas o refrigeradas	0207.10	ex 011.4
012.32	Aves no troceadas, congeladas	0207.21- 0207.23	ex 011.4
012.33	Hígados grasos de ganso o pato, frescos o refrigerados	0207.31	ex 011.81
012.34	Cortes de aves y otros despojos, frescos o refrigerados	0207.39	ex 011.4
012.35	Cortes de aves y despojos (excepto el hígado) congelados	0207.41- 0207.43	ex 011.4
012.36	Hígados de aves, congelados	0207.50	ex 011.81
012.4	Carne de caballo, asno, mula o burdégano, fresca, refrigerada o congelada	0205.00	011.5
012.5	Despojos comestibles de ganado bovino, porcino, ovino, caprino, caballos, asnos, mulas o burdéganos, frescos, refrigerados o congelados	02.06	011.6
012.51	... de ganado bovino, frescos o refrigerados	0206.10	
012.52	... de ganado bovino, congelados	0206.21- 0206.29	
012.53	... de ganado porcino, frescos o refrigerados	0206.30	
012.54	... de ganado porcino, congelados	0206.41, 0206.49	
012.55	... de ganado ovino o caprino, caballos, asnos, mulas o burdéganos, frescos o refrigerados	0206.80	
012.56	... de ganado ovino o caprino, caballos, asnos, mulas o burdéganos, congelados	0206.90	
012.9	Carne y despojos comestibles de carne, frescos, refrigerados o congelados, n.e.p.		011.89, ex 034.1
012.91	De conejo o liebre	0208.10	ex 011.89
012.92	Patatas de rana	0208.20	ex 011.89
012.93	Caracoles (excepto caracoles marinos)	0307.60	ex 034.1
012.99	Otras carnes y despojos comestibles de carne, frescos, refrigerados o congelados	0208.90	ex 011.89
016	CARNE Y DESPOJOS COMESTIBLES DE CARNE, SALADOS, EN SALMUERA, SECOS O AHUMADOS; HARINAS COMESTIBLES DE CARNE O DESPOJOS DE CARNE	02.10	ex 011, ex 012, ex 014
016.1	Tocino, jamón y otras carnes de cerdo doméstico, secas, saladas o ahumadas		012.1
016.11	Jamones, espaldillas y sus cortes, con hueso	0210.11	
016.12	Panza (veteada) y sus cortes	0210.12	
016.19	Otros	0210.19	
016.8	Carne y despojos comestibles de carne (excepto carne de ganado porcino), salados, en salmuera, secos o ahumados; harinas comestibles de carne o despojos de carne		ex 011.8, ex 012.9, ex 014.9
016.81	Carne de ganado bovino	0210.2	ex 012.9
016.89	Otros, incluso harinas comestibles de carne o despojos de carne	0210.90	ex 011.81, ex 012.9, ex 014.9
017	CARNE Y DESPOJOS DE CARNE, PREPARADOS O EN CONSERVA, N.E.P.		ex 098.0, ex 014
017.1	Extractos y jugos de carne o pescado, o de crustáceos, moluscos u otros invertebrados acuáticos	1603.00	014.1, ex 098.09
017.2	Salchichas y productos análogos de carne, despojos de carne o sangre; preparados alimenticios basados en esos productos	1601.00	014.2
017.3	Hígado de cualquier animal, preparado o en conserva, n.e.p.	1602.20	ex 014.9
017.4	Carne y despojos de carne (excepto hígado), de aves del rubro 001.4, preparados o en conserva, n.e.p.	1602.31, 1602.39	ex 014.9
017.5	Carne y despojos de carne (excepto hígado), de ganado porcino, preparados o en conserva, n.e.p.	1602.41- 1602.49	ex 014.9, ex 098.01
017.6	Carne y despojos de carne (excepto hígado), de ganado bovino, preparados o en conserva, n.e.p.	1602.50	ex 014.9, ex 098.01
017.9	Otras carnes o despojos de carne, preparados o en conserva (incluso preparados de la sangre de cualquier animal)	1602.90	ex 014.9, ex 098.01 ex 098.09

CAPITULO 02. PRODUCTOS LACTEOS Y HUEVOS DE AVES

Rev.3	SA o NCCA	CUCI Rev.2
CAPITULO 02. PRODUCTOS LACTEOS Y HUEVOS DE AVES		
022	LECHE, CREMA Y PRODUCTOS LACTEOS, EXCEPTO MANTEQUILLA Y QUESO	
022.1	Leche (incluso leche descremada) y crema, no concentradas ni edulcoradas	04.01 ex 022.3, ex 022.4
022.11	Leche con un contenido graso, en peso, no superior al 1%	0401.10 ex 022.3, ex 022.49
022.12	Leche y crema, con un contenido graso, en peso, de más del 1% pero no superior al 6%	0401.20 ex 022.3, ex 022.49
022.13	Crema con un contenido graso, en peso, de más del 6%	0401.30 ex 022.3, ex 022.49
022.2	Leche y crema, concentradas o edulcoradas	04.02 ex 022.4
022.21	Leche, en estado sólido, con un contenido graso en peso, no superior al 1,5%	0402.10 ex 022.42, ex 022.49
022.22	Leche y crema, en estado sólido, con un contenido graso, en peso, de más del 1,5%	0402.21, ex 022.43, ex 022.49 0402.29
022.23	Leche y crema, no en estado sólido, sin adición de azúcar ni otra substancia edulcorante	0402.91 ex 022.49
022.24	Leche y crema, no en estado sólido con adición de azúcar u otra substancia edulcorante	0402.99 ex 022.49
022.3	Yogur; suero de leche, leche y crema cuajadas, fermentadas o acidificadas; helados	ex 022.3, ex 022.4, ex 111.0
X 022.31	Yogur, concentrado o no, con adición o no de azúcar u otra substancia edulcorante o saporífera o de fruta o cacao	0403.10 ex 022.3, ex 022.42, ex 022.43, ex 022.49, ex 073.0, ex 098.09, ex 111.02
X 022.32	Suero de leche, leche y crema cuajadas, kéfir y otros tipos de leche o crema fermentados o acidificados, estén o no concentrados, con adición o no de azúcar u otra substancia edulcorante o saporífera o de fruta o cacao	0403.90 ex 022.3, ex 022.42, ex 022.43, ex 022.49, ex 073.0, ex 098.09, ex 111.02
022.33	Helados y otros líquidos helados comestibles, contengan o no cacao	2105.00 ex 073.0, ex 098.09
022.4	Suero; productos a base de constituyentes naturales de la leche, n.e.p.	04.04
X 022.41	Suero	0404.10 022.41, ex 022.3
022.49	Productos a base de constituyentes naturales de la leche, n.e.p.	0404.90 ex 022.3, ex 022.41, ex 022.42, ex 022.43, ex 022.49
023	MANTEQUILLA Y OTRAS GRASAS Y ACEITES DERIVADOS DE LA LECHE	023
023.0	Mantequilla y otras grasas y aceites derivados de la leche	0405.00 023.0
024	QUESO Y CUAJADA	04.06 024
024.1	Queso rallado o en polvo, de todos los tipos	0406.20
024.2	Queso elaborado, no rallado ni en polvo	0406.33
024.3	Queso tipo Roquefort	0406.40
024.9	Otros quesos; cuajada	
X 024.91	Queso fresco (incluso el queso fabricado a partir del suero) sin fermentar y cuajada	0406.10
024.99	Otros	0406.90
025	HUEVOS DE AVE Y YEMAS DE HUEVO, FRESCOS, DESHIDRATADOS O CONSERVADOS DE OTRO MODO, EDULCORADOS O NO; ALBUMINA DE HUEVO	025, ex 592.22
025.1	Huevos de ave, con cáscara, frescos, conservados o cocidos	0407.00 025.1
025.2	Huevos de ave y yemas de huevo, sin cáscara	04.08 025.2
025.21	... deshidratados	0408.11, 0408.91
025.22	... excepto los deshidratados	0408.19, 0408.99
025.3	Albúmina de huevo	3502.10 ex 592.22

CAPITULO 03. PESCADO (NO INCLUIDOS LOS MAMIFEROS MARINOS), CRUSTACEOS, MOLUSCOS E INVERTEBRADOS ACUATICOS Y SUS PREPARADOS		
034	PESCADO, FRESCO (VIVO O MUERTO), REFRIGERADO O CONGELADO	034
034.1	Pescado, fresco (vivo o muerto) o refrigerado (excepto filetes y pescado picado)	ex 034.1
034.11	Peces vivos	03.01
034.12	Salmónidos, frescos o refrigerados (excepto hígados y huevas)	0302.11- 0302.19
034.13	Peces pleuronectos, frescos o refrigerados (excepto hígados y huevas)	0302.21- 0302.29
034.14	Atunes, listado o bonito de panza veteada, frescos o refrigerados, excepto hígados y huevas	0302.31- 0302.39
034.15	Arenques, sardinas, sardinetas o espadines, frescos o refrigerados (excepto hígados y huevas)	0302.40, 0302.61
034.16	Bacalao, fresco o refrigerado (excepto hígados y huevas)	0302.50
034.17	Caballa (escómbridos), fresca o refrigerada	0302.64
034.18	Otros pescados, frescos o refrigerados (excepto hígados y huevas)	0302.62, 0302.63, 0302.65- 0302.69
034.19	Hígados y huevas, frescos o refrigerados	0302.70
034.2	Pescado congelado (excepto filetes y pescado picado)	03.03 ex 034.2
034.21	Salmónidos, congelados (excepto hígados y huevas)	0303.10- 0303.29
034.22	Peces pleuronectos, congelados (excepto hígados y huevas)	0303.31- 0303.39
034.23	Atún, listado o bonito de panza veteada, congelados (excepto hígados y huevas)	0303.41- 0303.49
034.24	Arenques, sardinas, sardinetas o espadines, congelados (excepto hígados y huevas)	0303.50, 0303.71
034.25	Bacalao congelado (excepto hígados y huevas)	0303.60
034.26	Caballa (escómbridos) congelada (excepto hígados y huevas)	0303.74
034.27	Merluza congelada (excepto hígados y huevas)	0303.78
034.28	Otros pescados congelados (excepto hígados y huevas)	0303.72, 0303.73, 0303.75, 0303.76, 0303.77, 0303.79
034.29	Hígados y huevas, congelados	0303.80
034.4	Filetes de pescado, congelados	0304.20 034.4
034.5	Filetes de pescado, frescos o refrigerados, y otras carnes de pescado (picadas o no), frescas, refrigeradas o congeladas	ex 034.1, ex 034.2, 034.3
034.51	Filetes de pescado y otras carnes de pescado, frescas o refrigeradas	0304.10 ex 034.1, 034.3
034.55	Carnes de pescado (excepto filetes), congeladas	0304.90 ex 034.2
035	PESCADO, SECO, SALADO O EN SALMUERA; PESCADO AHUMADO (COCIDO O NO ANTES O DURANTE EL PROCESO DE AHUMADO)	03.05 035
035.1	Pescado seco, salado o en salmuera, pero no ahumado	ex 035.02, ex 035.03
035.11	Bacalao (<u>Gadus morhua</u> , <u>Gadus ogac</u> , <u>Gadus macrocephalus</u> , no en filetes) seco, salado o sin salar	0305.51 ex 035.02
035.12	Filetes secos, salados o en salmuera	0305.30 ex 035.03
035.13	Pescado seco, salado o no, n.e.p.	0305.59 ex 035.03
035.2	Pescado salado, pero no seco ni ahumado, y pescado en salmuera	ex 035.03
035.21	Bacalao (<u>Gadus morhua</u> , <u>Gadus ogac</u> , <u>Gadus macrocephalus</u>)	0305.62
035.22	Anchoas	0305.63
035.29	Otros pescados	0305.61, 0305.69
035.3	Pescado (incluso filetes) ahumado, cocido o no antes o durante el proceso de ahumado	0305.41- 0305.49 ex 035.04

Rev.3		SA o NCCA	CUCI Rev.2
035.4	Hígado y huevas de pescado, secos, ahumados, salados o en salmuera	0305.20	ex 035.02, ex 035.03, ex 035.04
X 035.5	Harina de pescado apta para el consumo humano	0305.10	035.01
036	CRUSTACEOS, MOLUSCOS E INVERTEBRADOS ACUATICOS, PELADOS O SIN PELAR, FRESCOS (VIVOS O MUERTOS), REFRIGERADOS, CONGELADOS, SECOS, SALADOS O EN SALMUERA; CRUSTACEOS SIN PELAR, COCIDOS AL VAPOR O EN AGUA		036, ex 001, ex 011, ex 012, 3x 941
036.1	Crustáceos congelados		ex 036.0
036.11	Camarones y quisquillas congelados	0306.13	
X 036.19	Otros crustáceos congelados	0306.11, 0306.12, 0306.14, 0306.19	
036.2	Crustáceos, excepto los congelados	0306.21- 0306.29	ex 036.0, ex 037,2
036.3	Moluscos e invertebrados acuáticos, frescos, refrigerados, congelados, secados, salados o en salmuera		
036.31	Ostras	0307.10	ex 036.0
036.33	Jibias, pulpos y calamares, frescos o refrigerados	0307.41, 0307.51	ex 036.0
036.35	Otros moluscos e invertebrados acuáticos, frescos o refrigerados	0307.21, 0307.31, 0307.91	ex 001.9, ex 011.89, ex 036.0, ex 941.0
036.37	Jibias, pulpos y calamares, congelados, secos, salados o en salmuera	0307.49, 0307.59	ex 036.0
036.39	Otros moluscos e invertebrados acuáticos, congelados, secos, salados o en salmuera	0307.29, 0307.39, 0307.99	ex 011.89, ex 012.9, ex 036.0
037	PESCADOS, CRUSTACEOS, MOLUSCOS Y OTROS INVERTEBRADOS ACUATICOS, PREPARADOS O EN CONSERVA, N.E.P.		ex 037, ex 011.9, ex 098.01
037.1	Pescado, preparado o en conserva, n.e.p.; caviar y sucedáneos preparados a base de huevos de pescado	16.04	ex 037.1, ex 098.01
037.11	Salmón, entero o troceado, pero no picado	1604.11	
037.12	Arenques, sardinas, sardinetas y espadines, enteros o troceados, pero no picados	1604.12, 1604.13	
X 037.13	Atunes, listado y bonito del Atlántico, enteros o troceados, pero no picados	1604.14	
037.14	Caballa, entera o troceada, pero no picada	1604.15	
037.15	Otros pescados, enteros o troceados, pero no picados	1604.16, 1604.19	
037.16	Otros pescados, preparados o en conserva, n.e.p.	1604.20	ex 037.1, ex 098.01
037.17	Caviar y sucedáneos preparados a base de huevos de pescado	1604.30	ex 037.1
037.2	Crustáceos, moluscos y otros invertebrados acuáticos, preparados o en conserva, n.e.p.	16.05	037.2, ex 014.9
037.21	Crustáceos, preparados o en conserva, n.e.p.	1605.10- 1605.40	ex 037.2, ex 098.01
037.22	Moluscos y otros invertebrados acuáticos, preparados o en conserva, n.e.p.	1605.90	ex 037.2, ex 014.9, ex 098.01
CAPITULO 04. CEREALES Y PREPARADOS DE CEREALES			
041	TRIGO (INCLUSO ESCANDA) Y MORCAJO O TRANQUILLON, SIN MOLER	10.01	041
041.1	Trigo duro, sin moler	1001.10	041.1
041.2	Otros tipos de trigo (incluso escanda) y morcajo o tranquillón, sin moler	1001.90	041.2
042	ARROZ	10.06	042
042.1	Arroz con cáscara (arroz <u>paddy</u> o arroz en bruto)	1006.10	042.11
042.2	Arroz descascarillado, pero sin otra preparación (arroz cargo o arroz moreno)	1006.20	042.12

Rev.3		SA o NCCA	CUCI Rev.2
042.3	Arroz semielaborado o elaborado, pulido o no, glaseado, semicocido o convertido (incluso arroz quebrado)		042.2
042.31	Arroz semielaborado o elaborado, pulido o no, glaseado, semicocido o convertido (excepto arroz quebrado)	1006.30	042.21
042.32	Arroz quebrado	1006.40	042.22
043	CEBADA SIN MOLER		043
043.0	Cebada sin moler	1003.00	043.0
044	MAIZ (EXCEPTO MAIZ DULCE), SIN MOLER	10.05	ex 044
044.1	Semillas	1005.10	
044.9	Otros	1005.90	
045	CEREALES SIN MOLER (EXCEPTO TRIGO, ARROZ, CEBADA Y MAIZ)		045
045.1	Centeno sin moler	1002.00	045.1
045.2	Avena sin moler	1004.00	045.2
045.3	Sorgo de grano, sin moler	1007.00	045.92
045.9	Alforfón, mijo, alpiste y otros cereales sin moler, n.e.p.	10.08	
045.91	Mijo sin moler	1008.20	045.91
045.92	Alforfón sin moler	1008.10	ex 045.99
045.93	Alpiste sin moler	1008.30	ex 045.99
045.99	Cereales sin moler, n.e.p.	1008.90	ex 045.99
046	SEMOLA Y HARINA DE TRIGO Y HARINA DE MORCAJO O TRANQUILLON		046
046.1	Harina de trigo o de morcajo o tranquillón	1101.00	046.01
046.2	Semolina, sémola y gránulos de trigo	1103.11, 1103.21	046.02
047	OTRAS SEMOLAS Y HARINAS DE CEREALES		047
047.1	Harinas de cereales (excepto trigo o morcajo o tranquillón)	11.02	047.01
047.11	Harina de maíz	1102.20	
047.19	Otras	1102.10, 1102.30, 1102.90	
047.2	Semolina, sémola y gránulos de cereales (excepto trigo)		047.02
047.21	Semolina y sémola de maíz	1103.13	
047.22	Semolina y sémola de otros cereales	1103.12, 1103.14, 1103.19	
047.29	Gránulos de cereales, excepto trigo	1103.29	
048	PREPARADOS DE CEREALES Y PREPARADOS DE HARINA O FECULA DE FRUTAS O LEGUMBRES		ex 048, ex 073, ex 098
048.1	Granos de cereales, elaborados o preparados de manera no especificada en otra partida (incluso preparados alimenticios para el desayuno)		048.1, ex 073.0, ex 098.0
048.11	Preparados alimenticios obtenidos por insuflado o tostado de cereales o sus productos, por ejemplo copos de maíz	1904.10	048.12, ex 073.0
048.12	Cereales, excepto maíz, en forma de grano, precocidos o preparados de otra manera	1904.90	ex 073.0, ex 098.09
048.13	Otros granos de cereales aplastados o en copos, excepto el arroz del rubro 042.3	1104.11- 1104.19	ex 048.11
048.14	Otros granos de cereales elaborados (por ejemplo, descascarados, perlados, cortados, partidos o triturados), excepto el arroz del rubro 042.3	1104.21- 1104.29	ex 048.11
048.15	Germen de cereales entero, aplastado, en copos o molido	1104.30	ex 048.11
048.2	Malta, tostada o no (incluso harina de malta)	11.07	048.2
048.3	Macarrones, fideos y productos análogos (pastas sin cocer, sin relleno ni preparadas de otra forma)	1902.11, 1902.19	ex 048.3

Rev.3		SA o NCCA	CUCI Rev.2
048.4	Pan, pasteles, tortas, bizcochos y otros productos de panadería, contengan o no cacao en cualquier proporción; hostias, sellos para medicamentos, obleas, pastas desecadas de harina o de fécula en hojas y productos análogos	19.05	048.4, ex 073.0
048.41	Galletas crocantes, bizcochos, pan tostado y productos análogos	1905.10, 1905.40	ex 048.41, ex 048.42
048.42	Bizcochos dulces, waffles y obleas, pan de jengibre y productos análogos	1905.20, 1905.30	ex 048.41, ex 048.42, ex 073.0
048.49	Otros	1905.90	ex 048.41, ex 048.42
048.5	Mezclas y masas para la preparación de los productos de panadería del rubro 048.4	1901.20	ex 048.8, ex 073.0, ex 098.09
CAPITULO 05. LEGUMBRES Y FRUTAS			
054	LEGUMBRES FRESCAS, REFRIGERADAS, CONGELADAS O SIMPLEMENTE CONSERVADAS (INCLUSO LEGUMINOSAS SECAS); RAICES, TUBERCULOS Y OTROS PRODUCTOS VEGETALES COMESTIBLES, N.E.P, FRESCOS O SECOS		ex 044, ex 054, ex 056, ex 059, ex 075, ex 098, ex 292
054.1	Patatas, frescas o refrigeradas (no incluidas las batatas)	07.01	054.1
054.2	Leguminosas secas y peladas, estén o no descascaradas o partidas	07.13	054.2
054.21	Guisantes	0713.10	
054.22	Garbanzos	0713.20	
054.23	Frijoles, excepto habas comunes y habas caballares	0713.31- 0713.39	
054.24	Lentejas	0713.40	
054.25	Habas comunes y habas caballares	0713.50	
054.29	Otras	0713.90	
054.4	Tomates, frescos o refrigerados	0702.00	054.4
054.5	Otras legumbres, frescas o refrigeradas		ex 044.0, 054.5, ex 075.1
054.51	Cebollas y chalotes, frescos o refrigerados	0703.10	ex 054.51
054.52	Ajos, puerros y otras legumbres aliáceas	0703.20, 0703.90	ex 054.51
054.53	Col y especies comestibles análogas del género <u>Brasica</u> , frescas o refrigeradas	07.04	ex 054.59
054.54	Lechuga y achicoria (incluso escarola), frescas o refrigeradas	07.05	ex 054.59
054.55	Zanahorias, nabos, remolacha de ensalada, salsifí, apio nabo, rábanos y raíces comestibles análogas, frescas o refrigeradas	07.06	ex 054.59
054.56	Pepinos y pepinillos, frescos o refrigerados	0707.00	ex 054.59
054.57	Leguminosas, frescas o refrigeradas	07.08	ex 054.59
054.58	Hongos y trufas	0709.51, 0709.52	ex 059.59
054.59	Otras legumbres, frescas o refrigeradas	0709.10- 0709.40, 0709.60- 0709.90	ex 044.0, ex 054.59, ex 075.1
054.6	Legumbres (sin cocer o cocidas al vapor o en agua), congeladas	07.10	ex 054.61, ex 098.0
054.61	Maíz dulce	0710.40	ex 098.09
054.69	Otras legumbres y mezclas de legumbres	0710.10- 0710.30, 0710.80, 0710.90	ex 054.61
054.7	Legumbres conservadas temporalmente (por ejemplo, mediante anhídrido sulfuroso, en salmuera, agua de azufre u otras soluciones preservativas), pero inadecuadas en ese estado para el consumo inmediato	07.11	054.62, ex 056.59, ex 075.1, ex 098.09
054.8	Productos vegetales, raíces y tubérculos utilizados principalmente para la alimentación humana, n.e.p., frescos o secos		054.8, ex 292.98
054.81	Mandioca (yuca) fresca o seca, cortada o no en rodajas, o en forma granular	0714.10	ex 054.81
054.83	Arrurruz, salep, topinambur, batatas y demás raíces y tubérculos análogos ricos en almidón o inulina, frescos o secos, estén o no cortados en rodajas o en forma granular; médula de sagú	0714.20, 0714.90	ex 054.81
054.84	Conos de lúpulo y lupulino	12.10	054.84

054.85	Huesos y almendras de albaricoque, melocotón o ciruela, frescos o secos, molidos o no	1212.30	ex 054.88
054.87	Remolacha azucarera, fresca o seca, molida o no	1212.91	ex 054.82
054.88	Caña de azúcar, fresca o seca, molida o no	1212.92	ex 054.82
054.89	Productos vegetales utilizados principalmente para la alimentación humana, n.e.p.	1212.10, 1212.99	ex 054.88, ex 292.98
056	LEGUMBRES, RAICES Y TUBERCULOS, PREPARADOS O EN CONSERVA, N.E.P.		ex 048, ex 054, ex 056, ex 098
56.1	Legumbres secas (excepto las leguminosas), enteras, cortadas, en rodajas, partidas o en polvo, pero sin otra elaboración	07.12	ex 056.1
056.11	Patatas, estén o no cortadas o en rodajas, pero sin otra elaboración	0712.10	ex 056.1
056.12	Cebollas	0712.20	ex 056.1
056.13	Hongos y trufas	0712.30	ex 056.1
056.19	Otras legumbres; mezclas de legumbres	0712.90	ex 056.1
056.4	Harinas, sémolas y copos de patatas, frutas y legumbres, n.e.p. (incluso sagú y tapioca)		ex 056.4
056.41	Harina y sémola de patata	1105.10	ex 056.43
X 056.42	Copos de patatas	1105.20	ex 056.43
056.45	Tapioca y sus sucedáneos preparados de féculas, en copos, granos, perlas, productos del cernido o formas análogas	1903.00	056.45
056.46	Harina y sémola de las leguminosas secas del rubro 054.2	1106.10	ex 056.49
056.47	Harina y sémola de sagú, raíces o tubérculos del rubro 054.81 y 054.83	1106.20	ex 056.49
056.48	Harina, sémola y polvo de los productos de cualquier rubro del grupo 057	1106.30	ex 056.49
056.6	Legumbres preparadas o conservadas, excepto mediante vinagre o ácido acético, n.e.p., congeladas	20.04	ex 048.8, ex 054.6, ex 056.5, ex 098.0
056.61	Patatas preparadas o conservadas, excepto mediante vinagre o ácido acético, congeladas	2004.10	ex 048.80, ex 054.61, ex 056.59, ex 098.01, ex 098.09
056.69	Otras legumbres y mezclas de legumbres preparadas o conservadas, excepto mediante vinagre o ácido acético, congeladas	2004.90	ex 056.59, ex 054.61, ex 048.80, ex 098.01, ex 098.09
056.7	Legumbres preparadas o conservadas, n.e.p.		
056.71	Legumbres, frutas, nueces y otras partes comestibles de las plantas, preparadas o conservadas mediante vinagre o ácido acético	20.01	056.51, ex 048.8, ex 098.09
056.72	Tomates preparados o conservados, excepto mediante vinagre o ácido acético, enteros o en trozos	2002.10	ex 054.61, ex 056.59
056.73	Tomates preparados o conservados, excepto mediante vinagre o ácido acético, n.e.p.	2002.90	ex 054.61, ex 056.59
056.74	Hongos y trufas preparados o conservados, excepto mediante vinagre o ácido acético	20.03	ex 054.61, ex 056.59
056.75	Chucrut preparado o conservado, excepto mediante vinagre o ácido acético, no congelado	2005.30	ex 056.59
056.76	Patatas preparadas o conservadas, excepto mediante vinagre o ácido acético, no congeladas	2005.20	ex 048.80, ex 056.59, ex 098.01, ex 098.09
056.77	Mafz dulce	2005.80	ex 098.09
056.79	Otras legumbres preparadas o conservadas, excepto mediante vinagre o ácido acético, no congeladas	2005.40, 2005.51, 2005.59, 2005.60, 2005.70, 2005.90	ex 048.80, ex 056.59, ex 098.01, ex 098.09
057	FRUTAS Y NUECES (EXCEPTO NUECES OLEAGINOSAS, FRESCAS O SECAS)		057
057.1	Naranjas, mandarinas, clementinas y otros híbridos cítricos análogos; frescos o secos		ex 057.1
057.11	Naranjas, frescas o secas	0805.10	ex 057.11
057.12	Mandarinas (incluso tangerinas y satsumas); clementinas, wilkings y otros híbridos cítricos análogos; frescos o secos	0805.20	ex 057.12
057.2	Otras frutas cítricas, frescas o secas		ex 057.2
057.21	Limonos y limas, frescos o secos	0805.30	ex 057.21
057.22	Pomelos, frescos o secos	0805.40	ex 057.22
057.29	Frutas cítricas, n.e.p., frescas o secas	0805.90	ex 057.29

Rev.3		SA o NCCA	CUCI Rev.2
057.3	Bananas (incluso plátanos), frescas o secas	0803.00	ex 057.3
057.4	Manzanas frescas	0808.10	057.4
057.5	Uvas, frescas o secas	08.06	ex 057.5
057.51	Uvas frescas	0806.10	057.51
057.52	Uvas secas (pasas)	0806.20	ex 057.52
057.6	Higos, frescos o secos	0804.20	ex 057.6
057.7	Nueces comestibles (excepto las utilizadas principalmente para la extracción de aceite), frescas o secas, con cáscara o sin ella, peladas o no		ex 057.7
057.71	Cocos	0801.10	ex 057.71
057.72	Nueces del Brasil (castañas de Pará)	0801.20	ex 057.72
057.73	Anacardos (nueces de acajú)	0801.30	ex 057.73
057.74	Almendras	0802.11, 0802.12	ex 057.74
057.75	Avellanas	0802.21, 0802.22	ex 057.75
057.76	Nueces (de nogal)	0802.31, 0802.32	ex 057.79
057.77	Castañas	0802.40	ex 057.79
057.78	Alfóncigos (pistachos)	0802.50	ex 057.79
057.79	Nueces comestibles (excepto las mezclas), frescas o secas, n.e.p., con cáscara o sin ella, peladas o no	0802.90	ex 057.79
057.9	Frutas, frescas o secas, n.e.p.		
057.91	Melones (incluso sandías) y papayas	08.07	ex 057.98
057.92	Peras y membrillos, frescos	0808.20	057.92
057.93	Frutas con hueso, n.e.p., frescas	08.09	057.93
057.94	Bayas frescas	0810.10- 0810.40	057.94
057.95	Ananás (piñas), frescos o secos	0804.30	ex 057.95
057.96	Dátiles, frescos o secos	0804.10	ex 057.96
057.97	Aguacates, guayabas, mangos y mangostanes, frescos o secos	0804.40, 0804.50	ex 057.97
057.98	Otras frutas frescas	0810.90	ex 057.98
057.99	Frutas secas, n.e.p., y mezclas, n.e.p., de nueces o frutas secas del grupo 057	08.13	ex 057.11, ex 057.12, ex 057.21, ex 057.22, ex 057.29, ex 057.3, ex 057.52, ex 057.6, ex 057.71, ex 057.72, ex 057.73, ex 057.74, ex 057.75, ex 057.79, ex 057.95, ex 057.96, ex 057.97, ex 057.99
058	FRUTAS EN CONSERVA Y PREPARADOS DE FRUTAS (EXCEPTO JUGOS DE FRUTAS)		ex 056, ex 058, ex 098
058.1	Compotas, jaleas de frutas, mermeladas, purés de frutas o nueces y pastas de frutas o nueces, preparados mediante cocción, con adición o no de azúcar u otra sustancia edulcorante, excepto preparados homogeneizados	2007.91, 2007.99	ex 058.3
058.2	Frutas y nueces conservadas temporalmente; cáscaras de frutas cítricas o melones		ex 058.6
X 058.21	Frutas y nueces conservadas temporalmente (por ejemplo, mediante anhídrido sulfuroso gaseoso o en salmuera, agua de azufre u otras soluciones preservativas), pero inadecuadas en ese estado para el consumo inmediato	08.12	058.63
058.22	Cáscaras de frutas cítricas o melones, frescas, congeladas, secas o conservadas temporalmente en salmuera, agua de azufre u otras soluciones preservativas	0814.00	058.64
058.3	Frutas y nueces, sin cocer o cocidas al vapor o en agua, congeladas, con adición o no de azúcar u otras sustancias edulcorantes	08.11	ex 058.61, 058.62
058.31	Fresas	0811.10	ex 058.61, ex 058.62

Rev.3		SA o NCCA	CUCI Rev.2
058.32	Frambuesas, zarzamoras, moras, frambuesas norteamericanas, grosellas negras, blancas o rojas y grosellas espinosas	0811.20	ex 058.61, ex 058.62
058.39	Otras	0811.90	ex 058.61, ex 058.62
058.9	Frutas, nueces y otras partes comestibles de las plantas preparadas o conservadas de otras maneras, n.e.p., con adición o no de azúcar u otra sustancia edulcorante o alcohol		ex 056.61, ex 058.9, ex 098.09
058.92	Nueces, cacahuets (maníes) y otras semillas, preparadas o conservadas, n.e.p.	2008.11, 2008.19	ex 058.61, 058.91, ex 058.99, ex 098.09
058.93	Ananás (piñas)	2008.20	ex 058.61, ex 058.99
058.94	Frutos cítricos	2008.30	ex 058.61, ex 058.99
058.95	Albaricoques (damascos), cerezas y melocotones (duraznos)	2008.50- 2008.70	ex 058.61, ex 058.99
058.96	Frutas o partes comestibles de plantas, preparadas o conservadas, n.e.p.	2008.40, 2008.80, 2008.91, 2008.99	ex 058.61, ex 058.99, ex 098.09
058.97	Mezclas de frutas u otras partes comestibles de plantas, preparadas o conservadas, n.e.p.	2008.92	ex 058.61, ex 058.99, ex 098.09
059	JUGOS DE FRUTAS (INCLUSO MOSTO DE UVA) Y JUGOS DE LEGUMBRES, SIN FERMENTAR Y SIN ADICION DE ALCOHOL, CON ADICION O NO DE AZUCAR U OTRA SUSTANCIA EDULCORANTE	20.09	058.5
059.1	Jugo de naranja	2009.11, 2009.19	058.51
059.2	Jugo de pomelo	2009.20	058.52
059.3	Jugo de cualquier otra fruta cítrica	2009.30	058.53
059.9	Jugo de cualquier otra fruta (excepto frutas cítricas) o legumbre; mezclas de jugos de frutas o legumbres		
059.91	Jugo de ananás (piña)	2009.40	058.54
059.92	Jugo de tomate	2009.50	058.55
059.93	Jugo de uva (incluso mosto de uva)	2009.60	ex 058.57
059.94	Jugo de manzana	2009.70	ex 058.57
059.95	Jugo de cualquier otra fruta o legumbre	2009.80	ex 058.57
059.96	Mezclas de jugos de frutas o legumbres	2009.90	058.58
CAPITULO 06. AZUCARES, PREPARADOS DE AZUCAR Y MIEL			
061	AZUCARES, MELAZA Y MIEL		061, ex 516
061.1	Azúcar de remolacha o caña sin refinar, en estado sólido, sin adición de sustancias saporíferas o colorantes		ex 061.1
061.11	Azúcar de caña, sin refinar	1701.11	
061.12	Azúcar de remolacha, sin refinar	1701.12	
061.2	Otros azúcares de caña o de remolacha y sacarosa pura, en estado sólido		ex 061.1, 061.2
061.21	Con adición de sustancias saporíferas o colorantes	1701.91	ex 061.1, ex 061.2
061.29	Otros	1701.99	ex 061.2
061.5	Melaza resultante de la extracción o refinación de azúcar	17.03	061.5
061.51	Melaza de caña	1703.10	
061.59	Melaza de azúcar de remolacha y otras melazas (por ejemplo, melaza de maíz) resultantes de la extracción o refinación de azúcar	1703.90	
061.6	Miel natural	0409.00	061.6
061.9	Otros azúcares (incluso lactosa, maltosa, glucosa y fructosa puras) en estado sólido; jarabes de azúcar sin adición de sustancias saporíferas o colorantes; miel artificial (mezclada o no con miel natural); caramelo	17.02	061.9, ex 516.92
061.91	Lactosa y jarabe de lactosa	1702.10	ex 061.9
061.92	Azúcar y jarabe de arce	1702.20	ex 061.9

Rev.3		SA o NCCA	CUCI Rev.2
061.93	Glucosa (dextrosa) y jarabe de glucosa, sin fructosa o que en estado seco contenga menos de un 20%, en peso, de fructosa	1702.30	ex 061.9
061.94	Glucosa y jarabe de glucosa, que en estado seco contengan por lo menos un 20% pero no más de un 50%, en peso, de fructosa	1702.40	ex 061.9
061.95	Fructosa pura	1702.50	ex 516.92
061.96	Otros tipos de fructosa y jarabe de fructosa que en estado seco contengan más de un 50%, en peso, de fructosa	1702.60	ex 061.9
061.99	Otros azúcares (incluso azúcar invertido)	1702.90	ex 061.9, ex 516.92
062	ARTICULOS DE CONFITERIA PREPARADOS CON AZUCAR		058.2, 062
062.1	Frutas, nueces, cáscaras de frutas y otras partes de plantas, conservadas en azúcar u otra sustancia edulcorante (almibaradas, glaseadas o escarchadas)	2006.00	058.2
062.2	Artículos de confitería preparados con azúcar (incluso chocolate blanco), que no contengan cacao	17.04	062.0
062.21	Goma de mascar (chicle), azucarada o no	1704.10	
062.29	Otros	1704.90	
	CAPITULO 07. CAFE, TE, CACAO, ESPECIAS y SUS PREPARADOS		
071	CAFE Y SUCEDANEOS DEL CAFE		071, ex 098
071.1	Café sin tostar, descafeinado o no; cáscara y cascarilla del café		071.11
071.11	Café sin tostar, no descafeinado	0901.11	
071.12	Café sin tostar, descafeinado	0901.12	
071.13	Cáscara y cascarillas de café	0901.30	
071.2	Café tostado	0901.21, 0901.22	071.12
071.3	Extractos, esencias y concentrados de café y preparados a base de dichos productos o a base de café; sucedáneos del café y sus extractos, esencias y concentrados		071.13, 071.2
071.31	Extractos, esencias y concentrados de café y preparados a base de estos productos o a base de café	2101.10	ex 071.2, ex 098.09
071.32	Sucedáneos del café que contengan café en cualquier proporción	0901.40	071.13
071.33	Achicoria tostada y otros sucedáneos tostados del café (sin contenido de café) y sus extractos, esencias y concentrados	2101.30	ex 071.2
072	CACAO		072, 081.92
072.1	Cacao en grano, entero o partido, crudo o tostado	1801.00	072.1
072.2	Cacao en polvo, sin adición de azúcar ni otra sustancia edulcorante	1805.00	072.2
072.3	Pasta de cacao, desgrasada o no	18.03	072.31
072.31	... sin desgrasar (licor)	1803.10	
072.32	... total o parcialmente desgrasada (torta de cacao)	1803.20	
072.4	Manteca, grasa o aceite de cacao	1804.00	072.32
072.5	Cáscara, cascarilla, películas y otros residuos del cacao	1802.00	081.92
073	CHOCOLATE Y OTROS PREPARADOS ALIMENTICIOS QUE CONTENGAN CACAO, N.E.P.	18.06	ex 073
073.1	Cacao en polvo, sin adición de azúcar ni otra sustancia edulcorante	1806.10	ex 073.0
X 073.2	Otros preparados alimenticios que contengan cacao, en bloques o panes que pesen más de 2 kg o en forma de líquido, pasta, polvo, granos u otras formas a granel en recipientes o envoltorios inmediatos con un contenido superior a 2 kg	1806.20	ex 073.0
073.3	Otros, en bloques, panes o barras	1806.31, 1806.32	ex 073.0

Rev.3		SA o NCCA	CUCI Rev.2
073.9	Preparados alimenticios que contengan cacao, n.e.p.	1806.90	ex 073.0
074	TE Y MATE		074, 098.02
X 074.1	Té	09.02	074.1
074.11	Té verde (sin fermentar), en envoltorios inmediatos de un contenido no superior a 3 kg	0902.10	
074.12	Otros tipos de té verde (sin fermentar)	0902.20	
074.13	Té negro (fermentado) y té parcialmente fermentado, en envoltorios inmediatos de un contenido no superior a 3 kg	0902.30	
074.14	Otros tipos de té negro (fermentado) y otras formas de té parcialmente fermentado	0902.40	
074.3	Mate; extractos, esencias y concentrados de té o mate, y preparados a base de té, mate o sus extractos, esencias o concentrados		
074.31	Mate	0903.00	074.2
074.32	Extractos, esencias y concentrados de té o mate, y preparados a base de té, mate o sus extractos, esencias o concentrados	2101.20	098.02, ex 098.09
075	ESPECIAS		ex 056, ex 075
075.1	Pimienta, del género <u>Piper</u> ; frutos del género <u>Capsicum</u> o del género <u>Pimenta</u> , secos, triturados o molidos	09.04	ex 056.1, ex 075.1
075.11	Pimienta, sin triturar ni moler	0904.11	ex 075.1
075.12	Pimienta, triturada o molida	0904.12	ex 075.1
075.13	Frutos del género <u>Capsicum</u> o del género <u>Pimenta</u> , secos, triturados o molidos	0904.20	ex 056.1, ex 075.1
075.2	Especias (excepto pimienta y pimienta de Jamaica)		075.2
075.21	Vainilla	0905.00	075.21
075.22	Canela y flores del canelo, sin triturar ni moler	0906.10	ex 075.22
075.23	Canela y flores del canelo, trituradas o molidas	0906.20	ex 075.22
075.24	Clavo de olor (fruto entero, clavos y pedúnculos)	0907.00	075.23
075.25	Nuez moscada, macis y cardamomo	09.08	075.24
075.26	Semillas de anís, badiana, hinojo, cilantro, comino, alcaravea o enebro	09.09	075.25
075.27	Jengibre (excepto el jengibre conservado en azúcar o en jarabe)	0910.10	075.26
075.28	Tomillo, azafrán y hojas de laurel	0910.20, 0910.40	ex 075.28
075.29	Otras especias; mezclas de dos o más productos de rubros diferentes del grupo 075	0910.30, 0910.50, 0910.91, 0910.99	ex 075.28
CAPITULO 08. PIENSO PARA ANIMALES (EXCEPTO CEREALES SIN MOLER)			
081	PIENSO PARA ANIMALES (EXCEPTO CEREALES SIN MOLER)		ex 081
081.1	Heno y forraje, verde o seco		081.1
081.11	Paja y cascabillo de cereales, sin preparar, estén o no picados, molidos, prensados o en forma granular	1213.00	081.11, ex 081.19
081.12	Harinas y gránulos de alfalfa	1214.10	ex 081.12
081.13	Nabos, remolachas, trébol, raíces forrajeras, esparceta, col forrajera, altramuces, vezas y productos forrajeros similares, granulados o no	1214.90	ex 081.12
081.19	Otros residuos y subproductos vegetales, materias vegetales y residuos vegetales, granulados o no, del tipo usado como pienso, n.e.p.	23.08	ex 081.19
081.2	Salvado, moyuelo y otros residuos, granulados o no, derivados del cernido, la molienda u otras formas de elaboración de cereales o leguminosas	23.02	081.2
081.23	... de leguminosas	2302.50	081.23
081.24	... de maíz	2302.10	ex 081.21
081.25	... de arroz	2302.20	ex 081.21
081.26	... de trigo	2302.30	ex 081.22
081.29	... de otros cereales	2302.40	ex 081.22

081.3	Tortas de semillas oleaginosas y otros residuos sólidos (excepto borras), estén o no molidos o en forma de gránulos, resultantes de la extracción de grasas o aceites de semillas oleaginosas, frutos oleaginosos y gérmenes de cereal		081.3
081.31	... de soya	2304.00	081.31
081.32	... de cacahuets (maníes)	2305.00	081.32
081.33	... de semillas de algodón	2306.10	081.33
081.34	... de linaza	2306.20	081.34
081.35	... de semillas de girasol	2306.30	081.35
081.36	... de semillas de colza	2306.40	081.36
081.37	... de coco o copra	2306.50	081.37
081.38	... de nueces o almendras de palma	2306.60	081.38
081.39	... de otras semillas y frutos oleaginosos	2306.90	081.39
081.4	Harinas y gránulos de carne o despojos de carne, de pescado o de crustáceos, moluscos u otros invertebrados acuáticos, no aptos para consumo humano; chicharrones	23.01	081.4
081.41	Harinas, y gránulos de carne o despojos de carne (incluso el residuo graso), no aptos para consumo humano; chicharrones	2301.10	081.41
081.42	Harinas, y gránulos de pescado o de crustáceos, moluscos u otros invertebrados acuáticos, no aptos para consumo humano	2301.20	081.42
081.5	Residuos de la fabricación del almidón y residuos análogos, pulpa de remolacha, bagazo y otros desperdicios de la industria azucarera, heces y desperdicios de cervecería o destilería, granulados o no	23.03	081.93
081.51	Residuos de la fabricación del almidón y residuos análogos	2303.10	
081.52	Pulpa de remolacha, bagazo y otros desperdicios de la industria azucarera	2303.20	
081.53	Heces y desperdicios de cervecería o destilería	2303.30	
081.9	Residuos alimenticios y piensos preparados, n.e.p.		
081.94	Heces de vino; tártaro bruto	2307.00	081.94
081.95	Alimentos para gatos o perros, acondicionados para la venta al por menor	2309.10	ex 081.99
081.99	Preparados del tipo utilizado para la alimentación de animales, n.e.p.	2309.90	ex 081.99, ex 081.19
CAPITULO 09. PRODUCTOS Y PREPARADOS COMESTIBLES DIVERSOS			
091	MARGARINA Y MANTECAS DE PASTERIA		
091.0	Margarina; mezclas o preparados comestibles de grasas o aceites de origen animal o vegetal, o de fracciones de diferentes grasas o aceites animales o vegetales, excepto las grasas o aceites vegetales del rubro 431.2 y sus fracciones	15.17	091.4
091.01	Margarina (excepto margarina líquida)	1517.10	091.41
091.09	Otros	1517.90	091.49, ex 098.09 ex 334.52, ex 423.2, ex 423.3, ex 423.4, ex 423.5, ex 423.6, ex 423.91, ex 423.92, ex 424.1, ex 424.2, ex 424.3, ex 424.4, ex 424.5, ex 424.9
098	PRODUCTOS Y PREPARADOS COMESTIBLES, N.E.P.		
098.1	Preparados alimenticios homogeneizados		
098.11	Preparados homogeneizados a base de carne y despojos comestibles de carne	1602.10	ex 014.9
098.12	Legumbres homogeneizadas	2005.10	ex 048.80, ex 056.59, ex 098.09
098.13	Preparados homogeneizados de frutas cocidas	2007.10	ex 058.3
098.14	Preparados alimenticios mixtos homogeneizados	2104.20	ex 014.9, ex 037.1, ex 037.2, ex 056.59, ex 098.01

098.4	Salsas y preparados para salsas; condimentos mixtos y aliños mixtos; harinas de mostaza y mostaza preparada; vinagre y sucedáneos a base de ácido acético		
098.41	Salsa de soja	2103.10	ex 098.04
098.42	Ketchup de tomate y otras salsas de tomate	2103.20	ex 098.04, ex 098.09
098.43	Harinas de mostaza y mostaza preparada	2103.30	098.03
098.44	Vinagre y sucedáneos a base de ácido acético	2209.00	098.07
098.49	Otras salsas y preparados para salsas; condimentos mixtos y aliños mixtos	2103.90	ex 048.8, ex 098.04
098.5	Sopas y caldos y preparados para sopas y caldos	2104.10	098.05, ex 048.80
098.6	Levaduras (vivas o muertas); otros microorganismos unicelulares, muertos (excepto las vacunas del rubro 541.63); polvos de hornear preparados	21.02	098.06, ex 081.19, ex 292.98
098.9	Preparados alimenticios, n.o.p.		
098.91	Pastas alimenticias, cocidas o rellenas; alcuizcuz, preparado o no	1902.20- 1902.40	ex 014.9, ex 037.1, ex 037.2, ex 048.3, ex 098.09
098.92	Productos comestibles de origen animal, n.o.p.	0410.00	098.08
098.93	Preparados alimenticios para lactantes, acondicionados para la venta al por menor, de harina, sémola, almidón o féculas o extracto de malta (que no contengan cacao en polvo o lo contengan en la proporción de menos del 50%, en peso) o de artículos de los rubros 022.4 y 022.1 a 022.32 (que no contengan cacao en polvo o lo contengan en una proporción de menos del 10%, en peso), n.o.p.	1901.10	ex 048.8, ex 073.0, ex 098.09
098.94	Extracto de malta; preparados alimenticios de harina, sémola o fécula o extracto de malta (que no contengan cacao en polvo o lo contengan en la proporción de menos del 50%, en peso), n.o.p., o de artículos de los rubros 022.4 y 022.1 a 022.32 (que no contengan cacao en polvo o contengan menos del 10% de cacao en polvo, en peso), n.o.p.	1901.90	ex 048.8, ex 073.0, ex 098.09
098.99	Otros preparados alimenticios	21.06	ex 098.09

SECCION 1. BEBIDAS Y TABACO

CAPITULO 11. BEBIDAS

111	BEBIDAS NO ALCOHOLICAS, N.O.P.		ex 111
111.0	Bebidas no alcohólicas, n.o.p.		
111.01	Aguas minerales naturales o artificiales y aguas gaseosas, sin adición de azúcar ni otra sustancia edulcorante ni saporífera; hielo y nieve	22.01	111.01
111.02	Agua (incluso aguas minerales y aguas gaseosas), con adición de azúcar u otra sustancia edulcorante o saporífera, y otras bebidas no alcohólicas, n.o.p.	22.02	ex 111.02
112	BEBIDAS ALCOHOLICAS		112
112.1	Vinos de uvas frescas (incluso vinos generosos); mosto de uva en fermentación o con la fermentación detenida		112.1, ex 112.4
112.11	Mosto de uva en fermentación o con la fermentación detenida por métodos distintos a la adición de alcohol	2204.30	112.11
112.13	Vermut y otros vinos de uvas frescas aromatizados con plantas o sustancias aromáticas	2205.10, 2205.90	112.13
112.15	Vino espumoso	2204.10	ex 112.12
112.17	Vino de uvas frescas (excepto vino espumoso); mosto de uva con la fermentación detenida mediante adición de alcohol	2204.21, 2204.29	ex 112.12, ex 112.49
X 112.2	Otras bebidas fermentadas, n.o.p. (por ejemplo, sidra, perada y aguamiel o hidromiel)	2206.00	112.2
112.3	Cerveza de malta (incluso <u>ale</u> , cerveza oscura fuerte y cerveza negra fuerte)	2203.00	112.3
112.4	Aguardientes (excluidos los productos del rubro 512.16); licores y otras bebidas espirituosas, n.o.p.; preparados alcohólicos compuestos del tipo utilizado para la fabricación de bebidas	22.08	ex 112.4

Rev.3		SA o NCCA	CUCI Rev.2
112.41	Whisky	2208.30	112.41
112.42	Aguardientes obtenidos de la destilación de vino o de orujo de uva	2208.20	112.42
112.43	Preparados alcohólicos compuestos del tipo utilizado para la fabricación de bebidas	2208.10	ex 112.49
112.44	Ron y tafía	2208.40	ex 112.49
112.45	Ginebra	2208.50	ex 112.49
112.49	Licores y bebidas alcohólicas destiladas, n.o.p.	2208.90	ex 112.49
CAPITULO 12. TABACO Y SUS PRODUCTOS			
121	Tabaco sin elaborar; residuos de tabaco	24.01	121
121.1	Tabaco sin despallillar ni desnervar	2401.10	121.1
121.2	Tabaco total o parcialmente despallillado o desnervado	2401.20	121.2
121.3	Residuos de tabaco	2401.30	121.3
122	TABACO MANUFACTURADO (CONTENGA O NO SUCEDANEOS DEL TABACO)		122
122.1	Cigarros, charutos y cigarros pequeños, que contengan tabaco	2402.10	ex 122.1
122.2	Cigarrillos que contengan tabaco	2402.20	ex 122.2
122.3	Otras formas de tabaco manufacturado (incluso tabaco para fumar y mascar y rapé), extractos y esencias de tabaco		122.3, ex 122.1, ex 122.2
122.31	Cigarros, charutos, cigarros pequeños y cigarrillos, manufacturados con sucedáneos del tabaco	2402.90	ex 122.1, ex 122.2
122.33	Tabaco para fumar, contenga o no sucedáneos del tabaco en cualquier proporción	2403.10	ex 122.3
122.39	Tabaco manufacturado, extractos y esencia de tabaco, n.o.p.	2403.91, 2403.99	ex 122.3
SECCION 2. MATERIALES CRUDOS NO COMESTIBLES, EXCEPTO LOS COMBUSTIBLES			
CAPITULO 21. CUEROS, PIELES Y PIELES FINAS, SIN CURTIR			
211	CUEROS Y PIELES (EXCEPTO PIELES FINAS), SIN CURTIR		211
211.1	Cueros y pieles de bovinos y equinos (excepto los del rubro 211.2), sin curtir (frescos, salados, secados, encalados, en salmuera o conservados de otra forma, pero sin curtir ni apergaminar ni preparados de otro modo), estén o no depilados o aserrados		211.1, ex 211.2
211.11	Cueros y pieles de ganado bovino (excepto los del rubro 211.2), frescos o salados húmedos	4101.21, 4101.22, 4101.29	ex 211.1, ex 211.2
211.12	Otros cueros y pieles de ganado bovino, conservados de otras formas	4101.30	ex 211.1, ex 211.2
211.13	Cueros y pieles de ganado equino	4101.40	ex 211.1
211.2	Cueros y pieles enteros de ganado bovino, cuyo peso por unidad no sea más de 8 kg si están simplemente secados, no más de 10 kg si están salados en seco, y no más de 14 kg si son frescos, salados húmedos o están conservados de otra forma	4101.10	ex 211.2
211.4	Pieles de cabra o cabritilla (excepto pieles de cabra o cabritilla del Yemen, mongola o tibetana), sin curtir (frescas o saladas, secas, encaladas, en salmuera o conservadas de otra forma, pero sin curtir ni apergaminar ni preparadas de otro modo), estén o no depiladas o aserradas	4103.10	211.4
211.6	Pieles de oveja y cordero (excepto astracán, breitschwanz, caracul, persa y sus análogos, cordero indio, chino, mongol o tibetano) con su lana, sin curtir (frescas o saladas, secas, encaladas, en salmuera o conservadas de otra forma, pero sin curtir ni apergaminar ni preparadas de otro modo), aserradas o no	4102.10	211.6
211.7	Pieles de oveja y cordero sin su lana, sin curtir (frescas o saladas secadas, encaladas, en salmuera o conservadas de otra forma, pero sin curtir ni apergaminar ni preparadas de otro modo), aserradas o no	4102.21, 4102.29	211.7

Rev.3		SA o NCCA	CUCI Rev.2
211.9	Cueros y pieles, n.e.p.; residuos de cuero y cuero usado		211.9
211.91	Recortes y otros residuos de cuero o de cuero regenerado, no adecuados para la fabricación de artículos de cuero; polvo y harina de cuero	4110.00	211.91
211.99	Cueros y pieles, n.e.p., sin curtir (frescos, salados, secados, encalados, en salmuera o conservados de otra forma, pero sin curtir ni apergaminar ni preparados de otro modo), estén o no depilados o aserrados	4103.20, 4103.90	211.99
212	PIELES FINAS SIN CURTIR (INCLUSO CABEZAS, COLAS, PATAS Y OTRAS PIEZAS O CORTES ADECUADOS PARA PELETERIA), EXCEPTO LAS PIELES Y LOS CUEROS DEL GRUPO 211	43.01	212
212.1	Pieles de visón sin curtir, enteras, con cabeza, cola o patas, o sin ellas	4301.10	ex 212.01
212.2	Otras pieles finas, sin curtir		ex 212.09
212.21	De conejo o liebre, con cabeza, cola o patas, o sin ellas	4301.20	ex 212.09
212.22	De cordero, de los siguientes tipos: cordero astracán, breitschwanz, caracul, persa y análogos, cordero indio, chino, mongol o tibetano, enteras y con cabeza, cola o patas, o sin ellas	4301.30	ex 212.09
212.23	De castor, enteras, con cabeza, cola o patas, o sin ellas	4301.40	ex 212.09
212.24	De rata almizclera, enteras, con cabeza, cola o patas, o sin ellas	4301.50	ex 212.09
212.25	De zorro, enteras, con cabeza, cola o patas, o sin ellas	4301.60	ex 212.09
212.26	De foca, enteras, con cabeza, cola o patas, o sin ellas	4301.70	ex 212.09
212.29	Otras pieles finas, enteras, con cabeza, cola o patas, o sin ellas	4301.80	ex 212.09
212.3	Cabezas, colas, patas y otras piezas o cortes adecuados para peletería	4301.90	ex 212.01, ex 212.09
CAPITULO 22. SEMILLAS Y FRUTOS OLEAGINOSOS			
222.	SEMILLAS Y FRUTOS OLEAGINOSOS DEL TIPO UTILIZADO PARA LA EXTRACCION DE ACEITES VEGETALES FIJOS "BLANDOS" (EXCEPTO HARINAS)		222, ex 223.8
222.1	Cacahuetes (maníes) sin tostar ni sometidos a otro tipo de cocción, estén o no descascarados o partidos	12.02	222.1
222.11	Con cáscara	1202.10	
222.12	Descascarados	1202.20	
222.2	Soja	1201.00	222.2
222.3	Semillas de algodón	1207.20	222.3
222.4	Semillas de girasol	1206.00	222.4
222.5	Semillas de sésamo (ajonjolí)	1207.40	222.5
222.6	Semillas de colza y mostaza		
222.61	Semillas de colza	1205.00	222.6
222.62	Semillas de mostaza	1207.50	ex 223.8
222.7	Semillas de cártamo	1207.60	ex 223.8
223	SEMILLAS Y FRUTOS OLEAGINOSOS ENTEROS O PARTIDOS, DEL TIPO UTILIZADO PARA LA EXTRACCION DE OTROS ACEITES VEGETALES FIJOS (INCLUSO LAS HARINAS DE SEMILLAS O FRUTOS OLEAGINOSOS, N.E.P.)		ex 223
223.1	Copra	1203.00	223.1
223.2	Nueces y almendras de palma	1207.10	223.2
223.4	Linaza	1204.00	223.4
223.5	Semillas de ricino	1207.30	223.5
223.7	Semillas y frutos oleaginosos, n.e.p.	1207.91, 1207.92, 1207.99	ex 223.8
223.9	Harinas de semillas o frutos oleaginosos (excepto harina de mostaza), sin desgrasar, parcialmente desgrasadas o desgrasadas y total o parcialmente reconstituidas con sus aceites originales	12.08	223.9

Rev.3		SA o NCCA	CUCI Rev.2
	CAPITULO 23. CAUCHO EN BRUTO (INCLUSO EL CAUCHO SINTETICO Y REGENERADO)		
231	CAUCHO NATURAL, BALATA, GUTAPERCHA, GUAYULE, CHICLE Y CAUCHOS NATURALES Y ANALOGOS, EN FORMAS PRIMARIAS (INCLUSO LATEX) O EN PLANCHAS, HOJAS O TIRAS	40.01	ex 232, ex 621
231.1	Látex de caucho natural, prevulcanizado o no	4001.10	ex 232.01, ex 621.02
231.2	Caucho natural (excepto látex)		ex 232.02, ex 621.01, ex 621.02
231.21	Hojas ahumadas	4001.21	ex 232.02
231.25	Caucho natural técnicamente especificado (TSNR)	4001.22	ex 232.02
231.29	Otros	4001.29	ex 232.02, ex 621.01, ex 621.02
231.3	Balata, gutapercha, guayule, chicle y cauchos naturales análogos	4001.30	ex 232.03, ex 621.04
232	CAUCHO SINTETICO; CAUCHO REGENERADO; DESPERDICIOS, RECORTES Y DESECHOS DE CAUCHO SIN ENDURECER		ex 232, ex 233, ex 621
232.1	Caucho sintético y artificial derivado de aceites, en formas primarias o en planchas, hojas o tiras; mezclas de cualquier producto del grupo 231 con cualquier producto de este rubro, en formas primarias o en planchas, hojas o tiras	40.02	ex 232.01, 233.11, 233.12, ex 233.13, ex 233.15, ex 233.19, ex 621.01, ex 621.02
232.11	Caucho de estireno-butadieno (SBR); caucho de estireno-butadieno carboxilado (XSBR)	4002.11, 4002.19	233.11, ex 233.12, ex 233.15, ex 233.19, ex 621.01, ex 621.02
232.12	Caucho de butadieno (BR)	4002.20	ex 233.12, ex 233.13, ex 621.01, ex 621.02
232.13	Caucho de isobuteno-isopreno (butilo) (IIR); caucho de halo-isobuteno-isopreno (CIIR o BIIR)	4002.31, 4002.39	ex 233.12, ex 233.16, ex 233.19, ex 621.01, ex 621.02
232.14	Caucho de cloropreno (clorobutadieno) (CR)	4002.41, 4002.49	ex 233.12, ex 233.14, ex 621.01, ex 621.02
232.15	Caucho de acrilonitrilo-butadieno (NBR)	4002.51, 4002.59	ex 233.12, ex 233.19, ex 621.01, ex 621.02
232.16	Caucho de isopreno	4002.60	ex 233.12, ex 233.19, ex 621.01, ex 621.02
232.17	Caucho de etileno-propileno-dieno no conjugado (EPDM)	4002.70	ex 233.12, ex 233.19, ex 621.01, ex 621.02
232.18	Mezclas de cualquier producto del grupo 231 con cualquier producto del rubro 232.1	4002.80	ex 232.01, ex 621.01
232.19	Otros cauchos sintéticos y artificiales derivados de aceites	4002.91, 4002.99	ex 233.12, ex 233.19, ex 621.01, ex 621.02
232.2	Caucho regenerado; desperdicios y desechos de caucho no endurecido		233.2
232.21	Caucho regenerado en formas primarias o en planchas, hojas o tiras	4003.00	233.21
232.22	Desperdicios, recortes y desechos de caucho sin endurecer y polvos y gránulos obtenidos de ellos	4004.00	233.22
	CAPITULO 24. CORCHO Y MADERA		
244	CORCHO NATURAL, EN BRUTO Y DESPERDICIOS (INCLUSO CORCHO NATURAL EN BLOQUES U HOJAS)		244
244.0	Corcho natural, en bruto y desperdicios (incluso corcho natural en bloques u hojas)		244.0
244.02	Corcho natural, con el líber desbastado o escuadrado simplemente, o en bloques, planchas, hojas o tiras rectangulares (incluso moldes de cantos vivos para corchos o tapones)	4502.00	244.02
244.03	Corcho natural, en bruto o con preparación simple	4501.10	ex 244.01
244.04	Desperdicios de corcho: corcho triturado, granulado o molido	4501.90	ex 244.01
245	LEÑA (EXCEPTO DESPERDICIOS DE MADERA) Y CARBON VEGETAL		245
245.0	Leña (excepto desperdicios de madera) y carbón vegetal		245.0

Rev.3		SA o NCCA	CUCI Rev.2
245.01	Leña, en troncos, varillas, haces o en formas similares (excepto desperdicios de madera)	4401.10	245.01
245.02	Carbón vegetal (incluso carbón de cáscaras o nueces), aglomerado o no	4402.00	245.02
246	MADERA EN ASTILLAS O PARTICULAS Y DESPERDICIOS DE MADERA		246.02, 246.03
246.1	Madera en astillas o partículas		246.02
246.11	... de coníferas	4401.21	ex 246.02
246.15	... de otras especies no coníferas	4401.22	ex 246.02
246.2	Aserrín y desperdicios y desechos de madera, estén o no aglomerados en leños, briquetas, gránulos o formas similares	4401.30	246.03
247	MADERA EN BRUTO O SIMPLEMENTE ESCUADRADA	44.03	
247.3	Madera en bruto (descortezada o no, con la albura o sin ella) o simplemente escuadrada, tratada con pintura, colorantes u otros preservativos	4403.10	ex 247.11, ex 247.12, ex 247.21, ex 247.22, ex 247.9
247.4	Madera de coníferas, en bruto (descortezada o no, con la albura o sin ella) o simplemente escuadrada, pero no tratada con pintura, colorantes o preservativos	4403.20	ex 246.01, ex 247.11, ex 247.12, ex 247.9
247.5	Madera de especies no coníferas, en bruto (descortezada o no, con la albura o sin ella) o simplemente escuadrada, pero no tratada con pintura, colorantes o preservativos		
247.51	... de las siguientes maderas tropicales: <u>meranti</u> , de color rojo oscuro, <u>meranti</u> rojo claro y <u>meranti bakau</u> , <u>lauan</u> blanca, <u>meranti</u> blanca, <u>seraya</u> blanca, <u>meranti</u> amarilla y <u>alan</u> , <u>keruing</u> , <u>ramin</u> , <u>kapur</u> , teca, <u>jongkong</u> , <u>merbau</u> , <u>jelutong</u> y <u>kempas</u> ; <u>okoume</u> , <u>obeche</u> , <u>sapelli</u> , <u>sipo</u> , caoba de Africa, <u>makore</u> e <u>iroko</u> ; <u>tiama</u> , <u>mansonia</u> , <u>ilomba</u> , <u>dibetou</u> , <u>limba</u> y <u>azobe</u>	4403.31- 4403.35	ex 247.21, ex 247.22
247.52	... de otras especies no coníferas	4403.91- 4403.99	ex 246.01, ex 247.21, ex 247.22, e 247.9
248	MADERA TRABAJADA SIMPLEMENTE Y TRAVIESAS DE MADERA PARA VIAS FERREAS		ex 248, ex 634, ex 635
248.1	Traviesas (durmientes) de madera para vías férreas o de tranvía	44.06	248.1
248.11	Sin impregnar	4406.10	
248.19	Otras	4406.90	
248.2	Madera de coníferas, aserrada o cortada longitudinalmente, cortada en hojas o descortezada, lijada o con juntas en cola de pescado, de más de 6 mm de espesor	4407.10	ex 248.21, ex 248.22, ex 635.99
248.3	Madera de coníferas (incluso listones y frisos para pisos de parqué, sin ensamblar), con librado continuo (con lengüetas, machihembrada, rebajada, achaflanada, con juntas en V, con rebordes, moldeada, redondeada o similares) a lo largo de cualquiera de sus bordes o caras, esté o no cepillada, lijada o con juntas en cola de pescado	4409.10	ex 248.22, ex 634.92, ex 634.91, ex 635.99
248.4	Madera de especies no coníferas, aserrada o cortada longitudinalmente, cortada en hojas o descortezada, esté o no cepillada, lijada o con juntas en cola de pescado, de más de 6 mm de espesor	4407.21- 4407.99	ex 248.31, ex 248.32, ex 635.99
248.5	Madera de especies no coníferas (incluso listones y frisos para pisos de parqué, sin ensamblar), con librado continuo (con lengüetas, machihembrada, rebajada, achaflanada, con juntas en V, con rebordes, moldeada, redondeada o similares) a lo largo de cualquiera de sus bordes o caras, esté o no cepillada, lijada o con juntas en cola de pescado	4409.20	ex 248.32, ex 634.92, ex 634.91, ex 635.99

CAPITULO 25. PASTA Y DESPERDICIOS DE PAPEL			
251	PASTA Y DESPERDICIOS DE PAPEL		251
251.1	Desperdicios y desechos de papel o cartón	47.07	251.1
251.11	... de papel o cartón kraft sin blanquear o de papel o cartón ondulado	4707.10	
251.12	... de otros papeles o cartones fabricados principalmente de pasta química blanqueada, sin colorear en la pulpa	4707.20	
251.13	...de papeles o cartones fabricados principalmente de pasta mecánica (por ejemplo, periódicos, revistas y materiales impresos análogos)	4707.30	
251.19	Otros (incluso desperdicios y desechos sin clasificar)	4707.90	
251.2	Pasta mecánica de madera	4701.00	251.2
251.3	Pasta química de madera, soluble	4702.00	251.6
251.4	Pasta química de madera, a la sosa o al sulfato, excepto la soluble, sin blanquear		251.71
251.41	... de coníferas	4703.11	
251.42	... de especies no coníferas	4703.19	
251.5	Pasta química de madera, a la sosa o al sulfato, semiblanqueada o blanqueada (excepto la soluble)		251.72
251.51	... de coníferas	4703.21	
251.52	... de otras especies no coníferas	4703.29	
251.6	Pasta química de madera, al sulfito (excepto la soluble)	47.04	251.8
251.61	... sin blanquear	4704.11, 4704.19	251.81
251.62	... semiblanqueada o blanqueada (excepto la soluble)	4704.21, 4704.29	251.82
251.9	Pasta semiquímica de madera y pastas de otros materiales celulósicos fibrosos		251.9
251.91	Pasta semiquímica de madera	4705.00	251.91
251.92	Pastas de otros materiales celulósicos fibrosos	47.06	251.92
CAPITULO 26. FIBRAS TEXTILES (EXCEPTO LAS MECHAS (TOPS) Y OTRAS FORMAS DE LANA PEINADA) Y SUS DESPERDICIOS (NO MANUFACTURADAS EN HILADOS, HILOS O TEJIDOS)			
261	SEDA		261
261.3	Seda cruda (sin torcer)	5002.00	261.3
261.4	Capullos de gusano de seda y borras de seda		261.4
261.41	Capullos de gusano de seda adecuados para el devanado	5001.00	261.41
261.42	Borras de seda (incluso capullos no devanables, desperdicios del hilado e hilachas) sin cardar ni peinar	5003.10	ex 261.42
261.49	Otras borras de seda	5003.90	ex 261.42
263	ALGODON		263
263.1	Algodón (excepto borras (<u>linters</u>)), sin cardar ni peinar	5201.00	263.1
263.2	Borras de algodón (<u>linters</u>)	1404.20	263.2
263.3	Desperdicios de algodón (incluso desperdicios del hilado e hilachas)	52.02	263.3
263.31	Desperdicios del hilado (incluso desperdicios de hilos)	5202.10	
263.32	Hilachas	5202.91	
263.39	Otros desperdicios de algodón	5202.99	
263.4	Algodón, cardado o peinado	5203.00	263.4

Rev.3		SA o NCCA	CUCI Rev.2
264	YUTE Y OTRAS FIBRAS TEXTILES DE LIBER, N.O.P., EN RAMA O ELABORADAS, PERO SIN HILAR; DESPERDICIOS DE ESTAS FIBRAS (INCLUSO DESPERDICIOS DEL HILADO E HILACHAS)	53.03	264
264.1	Yute y otras fibras textiles del líber, en rama o enriadas	5303.10	
264.9	Otras	5303.90	
265	FIBRAS TEXTILES VEGETALES (EXCEPTO ALGODON Y YUTE), EN RAMA O ELABORADAS, PERO SIN HILAR; DESPERDICIOS DE ESTAS FIBRAS		265
265.1	Lino, en rama o elaborado, pero sin hilar; estopas y desperdicios de lino (incluso desperdicios del hilado e hilachas)	53.01	ex 265.1
265.11	Lino, en rama o enriado	5301.10	265.11
265.12	Lino agramado, espado, rastrillado o tratado de otra forma, pero sin hilar	5301.21,	265.12
265.13	Estopas y desperdicios de lino (incluso desperdicios del hilado e hilachas)	5301.29 5301.30	265.13
265.2	Cáñamo (<u>Cannabis sativa</u> L.), en bruto o elaborado, pero sin hilar; estopas y desperdicios de cáñamo (incluso desperdicios del hilado e hilachas)	53.02	265.2
265.21	Cáñamo, en rama o enriado	5302.10	
265.29	Otros	5302.90	
265.4	Sisal y otras fibras textiles del género <u>Agave</u> , en rama o elaboradas, pero sin hilar; estopas y desperdicios de estas fibras (incluso desperdicios del hilado e hilachas)	53.04	265.4
265.41	Sisal y otras fibras textiles del género <u>Agave</u> , en rama	5304.10	
265.49	Otros	5304.90	
265.5	Abacá (cáñamo de Manila o <u>Musa textilis</u> Née), en rama o elaborado, pero sin hilar; estopa y desperdicios de abacá (incluso desperdicios del hilado e hilachas)		265.5
265.51	Abacá (cáñamo de Manila o <u>Musa textilis</u> Née), en rama	5305.21	
265.59	Otras	5305.29	
265.7	Fibras de coco (bonote) y desperdicios de estas fibras (incluso desperdicios del hilado e hilachas)		265.91
265.71	Fibras de coco (bonote), en rama	5305.11	
265.79	Otras	5305.19	
265.8	Otras fibras textiles vegetales, n.o.p., en rama o elaboradas, pero sin hilar; desperdicios de estas fibras (incluso desperdicios del hilado e hilachas)		265.14, 265.99
265.81	Otras fibras textiles vegetales, n.o.p., en rama	5305.91	ex 265.14, ex 265.99
265.89	Otras	5305.99	ex 265.14, ex 265.99
266	FIBRAS SINTETICAS ADECUADAS PARA EL HILADO		266
266.5	Fibras sintéticas discontinuas, sin cardar ni peinar ni preparadas en otra forma para el hilado	55.03	266.5
266.51	... de nilón y otras poliamidas	5503.10	266.51
266.52	... de poliésteres	5503.20	266.52
266.53	... acrílicas o modacrílicas	5503.30	266.53
266.59	Fibras sintéticas discontinuas, no preparadas para el hilado, n.o.p.	5503.40, 5503.90	266.59
266.6	Estopas de filamentos sintéticos	55.01	266.6
266.61	... de nilón u otras poliamidas	5501.10	266.61
266.62	... de poliésteres	5501.20	266.62
266.63	... acrílicas o modacrílicas	5501.30	266.63
266.69	Estopas de filamentos sintéticos, n.o.p.	5501.90	266.69
266.7	Fibras sintéticas discontinuas, cardadas, peinadas o preparadas en otra forma para el hilado	55.06	266.7
266.71	... de nilón u otras poliamidas	5506.10	266.71
266.72	... de poliésteres	5506.20	266.72

Rev.3		SA o NCCA	CUCI Rev.2
266.73	... acrílicas o modacrílicas	5506.30	266.73
266.79	Fibras sintéticas discontinuas, preparadas para el hilado, n.e.p.	5506.90	266.79
267	OTRAS FIBRAS MANUFACTURADAS ADECUADAS PARA EL HILADO Y DESPERDICIOS DE FIBRAS MANUFACTURADAS		267
267.1	Fibras artificiales adecuadas para el hilado		267.1
267.11	Fibras artificiales discontinuas, no cardadas, peinadas ni preparadas en otras formas para el hilado	55.04	267.11
26.12	Estopas de filamentos artificiales	5502.00	267.12
267.13	Fibras artificiales discontinuas, cardadas, peinadas o preparadas en otra forma para el hilado	5507.00	267.13
267.2	Desperdicios (incluso borras, desperdicios del hilado e hilachas), de fibras manufacturadas	55.05	267.2
267.21	... de fibras sintéticas	5505.10	267.21
267.22	... de fibras artificiales	5505.20	267.22
268	LANA Y OTROS PELOS DE ANIMALES (INCLUSO MECHAS (TOPS) DE LANA)		268, 651.21
268.1	Lana grasa (incluso lana lavada en vivo)		268.1
268.11	Lana de esquila	5101.11	
268.19	Otras	5101.19	
268.2	Otras formas de lana, sin cardar ni peinar		268.2
268.21	Desgrasada, sin carbonizar	5101.21, 5101.29	
268.29	Carbonizada	5101.30	
268.3	Pelos finos de animales, sin cardar ni peinar	5102.10	268.3
268.5	Crines y otros pelos ordinarios de animales, sin cardar ni peinar		268.5
268.51	Crines y sus desperdicios, estén o no acondicionados en capas, con material de apoyo o sin él	0503.00	268.51
268.59	Otros pelos ordinarios de animales, sin cardar ni peinar	5102.20	268.59
268.6	Desperdicios de lana o de pelos finos u ordinarios de animales, excepto crines (incluso desperdicios del hilado e hilachas)		268.6
268.62	Hilachas de lana o de pelos finos u ordinarios de animales	5104.00	268.62
268.63	Borras de lana o de pelos finos de animales, excepto hilachas	5103.10	ex 268.61
268.69	Otros desperdicios de lana o de pelos finos u ordinarios de animales (excepto crines)	5103.20, 5103.30	ex 268.61
268.7	Lana u otros pelos finos u ordinarios de animales, cardados o peinados	51.05	268.7, 651.21
268.71	Lana cardada; lana peinada en fragmentos	5105.10, 5105.21	ex 268.7
268.73	Mechas de lana (tops) y otros tipos de lana peinada	5105.29	ex 268.7, 651.21
268.77	Pelos finos u ordinarios de animales, cardados o peinados	5105.30, 5105.40	ex 268.7
269	ROPA VIEJA Y OTROS ARTICULOS TEXTILES VIEJOS; TRAJOS		269
269.0	Ropa vieja y otros artículos textiles viejos; trajes		269.0
269.01	Prendas de vestir y sus accesorios, mantas y frazadas de viaje, artículos de lencería y ajuar doméstico (excepto los que corresponden a los rubros 658.9, 659.2 a 659.6 u 821) de materiales textiles, calzado y prendas para la cabeza de cualquier material, con señales de uso considerable y comercializados a granel o en fardos, sacos o embalajes análogos para transporte en cantidad	63.09	269.01
269.02	Trajos nuevos o usados, desperdicios de bramantes, cordeles, cuerdas y cordajes y artículos usados de bramantes, cordeles, cuerdas o cordajes de materiales textiles	63.10	269.02

CAPITULO 27. ABONOS EN BRUTO, EXCEPTO LOS DEL CAPITULO 56, Y MINERALES EN BRUTO (EXCEPTO CARBON, PETROLEO Y PIEDRAS PRECIOSAS)			
272	ABONOS EN BRUTO, EXCEPTO LOS DEL CAPITULO 56		
272.1	Abonos animales o vegetales, estén o no mezclados o químicamente tratados; abonos producidos por mezcla o tratamiento químico de productos de origen animal o vegetal	3101.00	271.1, ex 562.91 ex 562.92, ex 562.93, ex 562.99
272.2	Nitrato de sodio	3102.50	271.2, ex 523.21
272.3	Fosfatos de calcio naturales, fosfatos aluminocálcicos naturales y creta fosfatada	25.10	271.3
272.31	... sin moler	2510.10	271.31
272.32	... molidos	2510.20	271.32
272.4	Carnalita, silvita y otras sales naturales de potasio, en bruto	3104.10	271.4
273	PIEDRA, ARENA Y GRAVA		273, ex 598.99
273.1	Piedra de construcción o de talla, sin labrar excepto por haber sido desbastada o simplemente troceada, por aserrado o de otra forma, en bloques o losas de forma cuadrada o rectangular		273.1
273.11	Pizarra, esté o no simplemente desbastada o troceada, por aserrado o de otra forma, en bloques o losas de forma cuadrada o rectangular	2514.00	273.11
273.12	Mármol, travertino, ecausino y otras piedras calizas de talla o de construcción de una densidad relativa aparente de 2,5 o más, y alabastro, estén o no simplemente desbastados o troceados, por aserrado o de otra forma, en bloques o losas de forma cuadrada o rectangular	25.15	273.12
273.13	Granito, pórfido, basalto, arenisca y otras piedras de talla o construcción, n.o.p., estén o no simplemente desbastadas o troceadas, por aserrado o de otra forma, en bloques o losas de forma cuadrada o rectangular	25.16	273.13
273.2	Yeso, fundente calizo y piedra calcárea del tipo habitualmente utilizado para la fabricación de cal o cemento		273.2, ex 598.99
273.22	Fundente calizo y piedra calcárea del tipo habitualmente utilizado para la fabricación de cal o cemento	2521.00	273.22
273.23	Yeso y anhídrita	2520.10	273.23
273.24	Yesos (yeso calcinado o sulfato calcinado), coloreados o no, tengan o no pequeñas cantidades de sustancias aceleradoras o retardantes (incluso yesos preparados especialmente para uso dental)	2520.20	273.24, ex 598.99
273.3	Arenas naturales de todas clases, coloreadas o no (excepto las arenas metalíferas del capítulo 28)	25.05	273.3
273.31	Arenas de sílice y arenas de cuarzo	2505.10	
273.39	Otras arenas	2505.90	
273.4	Cantos, grava, piedra partida o triturada, del tipo habitualmente utilizado para hormigón armado, afirmado de carreteras o balasto para vías férreas u otros fines, así como pedernales y guijarros, termotratados o no; macadán de escoria o desechos industriales similares, que incorporen o no materiales mencionados en la primera parte del rubro; macadán alquitranado; gravilla, lasca y polvos de piedras de los rubros 273.12 ó 273.13, termotratados o no	25.17	273.4
274	AZUFRE Y PIRITA DE HIERRO SIN TOSTAR		274
274.1	Azufre de todo tipo (excepto azufre sublimado, precipitado o coloidal)	25.03	274.1
274.11	Azufre en bruto o sin refinar	2503.10	
274.19	Otros	2503.90	
274.2	Pirita de hierro sin tostar	2502.00	274.2

Rev.3		SA o NCCA	CUCI Rev.2
277	ABRASIVOS NATURALES, N.O.P. (INCLUSO DIAMANTES INDUSTRIALES)		277
277.1	Diamantes industriales, clasificados, labrados o no		277.1
277.11	Sin labrar o simplemente aserrados, hendidos o desbastados	7102.21	
277.19	Labrados de otra forma	7102.29	
277.2	Abrasivos naturales, n.o.p.		277.2
277.21	Polvo y residuos de piedras preciosas o semipreciosas, naturales o sintéticas	71.05	277.21
277.22	Piedra pómez; esmeril; corindón natural, granate natural y otros abrasivos naturales, en bruto o en trozos irregulares, incluso piedra pómez triturada	2513.11, 2513.21	ex 277.22
277.29	Piedra pómez; esmeril; corindón natural, granate natural y otros abrasivos naturales, excepto en bruto, termotrataados o no	2513.19, 2513.29	ex 277.22
278	OTROS MINERALES EN BRUTO		278, ex 562
278.2	Arcillas y otros minerales refractarios, n.o.p.		278.2
278.22	Grafito natural	25.04	278.22
278.23	Dolomita, calcinada o no; dolomita simplemente desbastada o troceada, por aserrado o de otra forma, en bloques o losas de forma cuadrada o rectangular; dolomita aglomerada (incluso dolomita alquitranada)	25.18	278.23
278.24	Carbonato de magnesio natural (magnesita)	2519.10	ex 278.24
278.25	Magnesia fundida; magnesia calcinada (sinterizada) otros óxidos de magnesio, puros o no	2519.90	ex 278.24
278.26	Caolín y otras arcillas caolínicas, calcinadas o no	2507.00	ex 278.21
278.27	Bentonita	2508.10	ex 278.21
278.29	Otras arcillas, excepto las arcillas dilatadas del rubro 663.5; andalucita, cianita y silimanita, calcinadas o no; mulita; tierras de chamota y de dinas	2508.20- 2508.70	ex 278.21
X 278.3	Cloruro de sodio puro y sal común (incluso sal de mesa y sal desnaturalizada), estén o no en solución acuosa; agua de mar	2501.00	278.3
278.4	Asbesto	2524.00	278.4
278.5	Cuarzo, mica, feldespato, espato flúor, criolita y quiolita		278.5
278.51	Cuarzo (excepto arenas naturales); cuarcita, en bruto o simplemente desbastada o simplemente troceada por aserrado o de otra forma, en bloques o losas de forma cuadrada o rectangular	25.06	278.51
278.52	Mica (incluso mica exfoliada); desperdicios de mica	25.25	278.52
278.53	Feldespato; leucita, nefelina y sienita nefelínica	2529.10, 2529.30	ex 278.54
278.54	Espato flúor	2529.21, 2529.22	ex 278.54
278.55	Criolita natural; quiolita natural	2527.00	278.53
278.6	Escorias, bataduras y desperdicios similares, n.o.p.		278.6
278.61	Escoria granulada (arena de escoria) derivada de la manufactura de hierro o acero	2618.00	ex 278.61
278.62	Escoria, bataduras (excepto escoria granulada), residuos de incrustaciones y otros desperdicios de la manufactura de hierro o acero	2619.00	ex 278.61
278.69	Escorias y cenizas, n.o.p., incluso cenizas de algas (varec)	2621.00	278.62, ex 562,39, ex 562.99
278.9	Minerales en bruto, n.o.p.		278.9
278.91	Creta	2509.00	278.91
278.92	Sulfato de bario natural (baritas); carbonato de bario natural (witherita), calcinado o no (excepto el óxido de bario del rubro 522.65)	25.11	278.92
278.93	Esteatita natural, en bruto o simplemente desbastada o simplemente troceada, por aserrado o de otra forma, en bloques o losas de forma cuadrada o rectangular; talco	25.26	278.93
278.94	Boratos naturales y sus concentrados (calcinados o no), excepto los boratos separados de las salmueras naturales; ácido bórico natural que no contenga más de un 85% de H ₃ Bo ₃ , calculado sobre la base del peso seco	25.28	278.94

Rev.3		SA o NCCA	CUCI Rev.2
278.95	Harinas silíceas fósiles (por ejemplo, <u>kieselguhr</u> , tripolita y diatomita) y tierras silíceas análogas, calcinadas o no, de una densidad relativa aparente de 1 o menor	2512.00	278.95
278.96	Esquistos bituminosos y arenas alquitranadas	2714.10	ex 278.96
278.97	Betún y asfalto naturales; asfaltitas y rocas asfálticas	2714.90	ex 278.96
278.98	Vermiculita, perlita y cloritas, no dilatadas	2530.10	ex 278.99
278.99	Sustancias minerales, n.o.p.	2530.20- 2530.90	ex 278.99
CAPITULO 28. MENAS Y DESECHOS DE METALES			
281	MINERAL DE HIERRO Y SUS CONCENTRADOS		281
281.4	Piritas de hierro tostadas (cenizas de piritas), aglomeradas o no	2601.20	281.4
281.5	Mineral de hierro y sus concentrados, sin aglomerar	2601.11	281.5
281.6	Aglomerados de mineral de hierro (productos sinterizados, nódulos, briquetas, etc.)	2601.12	281.6
282	DESPERDICIOS Y DESECHOS FERROSOS (CHATARRA); LINGOTES REFUNDIDOS DE HIERRO O ACERO	72.04	282, ex 671, ex 672
282.1	Desperdicios y desechos de fundición	7204.10	282.01
282.2	Desperdicios y desechos de acero de aleación		282.02
282.21	... de acero inoxidable	7204.21	
282.29	... de otros aceros de aleación	7204.29	
282.3	Otros tipos de desperdicios y desechos ferrosos		282.09, ex 671.69, ex 672.43, ex 672.44
282.31	De hierro o acero estañado	7204.30	ex 282.09
282.32	Virutas, acepilladuras, astillas, desperdicios de laminado, aserrín, limaduras, desperdicios de desbastado y estampado, enfardados o no	7204.41	ex 282.09
282.33	Lingotes refundidos de hierro o acero	7204.50	ex 672.43, ex 672.44,
282.39	Desperdicios y desechos ferrosos (chatarra), n.o.p.	7204.49	ex 282.09
283	MINERALES DE COBRE Y SUS CONCENTRADOS; MATAS DE COBRE, COBRE DE CEMENTACION		287.1
283.1	Minerales de cobre y sus concentrados	2603.00	287.11
283.2	Matas de cobre, cobre de cementación (cobre precipitado)	74.01	287.12
283.21	Matas de cobre	7401.10	
283.22	Cobre de cementación (cobre precipitado)	7401.20	
284	MINERALES DE NIQUEL Y SUS CONCENTRADOS; MATAS DE NIQUEL, PRODUCTOS SINTERIZADOS DE OXIDO DE NIQUEL Y OTROS PRODUCTOS INTERMEDIOS DE LA MATALURGIA DEL NIQUEL		287.2
284.1	Minerales de níquel y sus concentrados	2604.00	287.21
284.2	Matas de níquel, productos sinterizados de óxido de níquel y otros productos intermedios de la metalurgia del níquel	75.01	287.22
284.21	Matas de níquel	7501.10	
284.22	Productos sinterizados de óxido de níquel y otros productos intermedios de la metalurgia del níquel	7501.20	
285	MINERALES DE ALUMINIO Y SUS CONCENTRADOS (INCLUSO ALUMINA)		287.3
285.1	Minerales de aluminio y sus concentrados	2606.00	287.31
X 285.2	Alúmina (óxido de aluminio)	2818.20	287.32
286	MINERALES Y CONCENTRADO DE URANIO O TORIO	26.12	286
286.1	Minerales de uranio y sus concentrados	2612.10	
286.2	Minerales de torio y sus concentrados	2612.20	

Rev.3		SA o NCCA	CUCI Rev.2
287	MINERALES DE METALES COMUNES Y SUS CONCENTRADOS, N.E.P.		ex 287
287.4	Minerales de plomo y sus concentrados	2607.00	287.4
287.5	Minerales de zinc y sus concentrados	2608.00	287.5
287.6	Minerales de estaño y sus concentrados	2609.00	287.6
287.7	Minerales de manganeso y sus concentrados (incluso minerales de hierro manganíferos y sus concentrados que contengan un 20% o más de manganeso calculado sobre la base del peso seco)	2602.00	287.7
287.8	Minerales de molibdeno, niobio, tántalo, titanio, vanadio y circonio y sus concentrados		287.93
287.81	Minerales de molibdeno y sus concentrados, tostados	2613.10	
287.82	Minerales de molibdeno y sus concentrados, excepto los tostados	2613.90	
287.83	Minerales de titanio y sus concentrados	2614.00	
287.84	Minerales de circonio y sus concentrados	2615.10	
287.85	Minerales de niobio, tántalo y vanadio y sus concentrados	2615.90	
287.9	Otros minerales de metales comunes no ferrosos y sus concentrados		287.9
287.91	Minerales de cromo y sus concentrados	2610.00	287.91
287.92	Minerales de tungsteno (o wolframio) y sus concentrados	2611.00	287.92
287.93	Minerales de cobalto y sus concentrados	2605.00	ex 287.99
287.99	Minerales de metales comunes y sus concentrados, n.e.p.	26.17	ex 287.99
288	DESPERDICIOS Y DESECHOS NO FERROSOS (CHATARRA) DE METALES COMUNES, N.E.P.		288
288.1	Cenizas y residuos (excepto los provenientes de la elaboración de hierro y acero) que contengan metales y compuestos metálicos, n.e.p.	26.20	288.1
288.2	Otros desperdicios y chatarra no ferrosos de metales comunes, n.e.p.		288.2
288.21	Desperdicios y desechos de cobre	7404.00	288.21
288.22	Desperdicios y desechos de níquel	7503.00	288.22
288.23	Desperdicios y desechos de aluminio	7602.00	288.23
288.24	Desperdicios y desechos de plomo	7802.00	288.24
288.25	Desperdicios y desechos de zinc (excepto polvo de zinc)	7902.00	288.25
288.26	Desperdicios y desechos de estaño	8002.00	288.26
289	MINERALES DE METALES PRECIOSOS Y SUS CONCENTRADOS; DESPERDICIOS, DESECHOS Y BARREDURAS DE METALES PRECIOSOS (EXCEPTO ORO)		289
289.1	Minerales de metales preciosos y sus concentrados	26.16	289.01
289.11	Minerales de plata y sus concentrados	2616.10	
289.19	Minerales de otros metales preciosos y sus concentrados	2616.90	
289.2	Desperdicios y desechos de metales preciosos (excepto oro) o de metales enchapados con metales preciosos (excepto oro)		289.02
289.21	Desperdicios y desechos de platino (incluso metales enchapados con platino, excepto barreduras que contengan otros metales preciosos)	7112.20	
289.29	Desperdicios y desechos de metal precioso, n.e.p., o de metal enchapado con dicho metal precioso	7112.90	
	CAPITULO 29. PRODUCTOS ANIMALES Y VEGETALES EN BRUTO, N.E.P.		
291	PRODUCTOS ANIMALES EN BRUTO, N.E.P.		291
291.1	Huesos, cuernos, marfil, pezuñas, garras, coral, conchas y productos análogos		291.1

Rev.3		SA o NCCA	CUCI Rev.2
291.11	Huesos (incluso huesos de ballena, foca y otros vertebrados acuáticos aerobios) y médulas de cuernos, sin labrar, desgrasados, preparados simplemente (pero no recortados en una forma determinada), tratados con ácido o desgelatinizados; polvo y desperdicios de estos productos	05.06	291.11
291.15	Coral y sustancias análogas, sin labrar o preparadas simplemente, pero no labradas de otra forma; conchas y jibión, sin labrar o preparados simplemente, pero no recortados en una forma determinada; polvo y desperdicios de estos productos	0508.00	291.15
291.16	Marfil, Carey, barbas y cerdas de ballena, cuernos, astas, pezuñas, uñas, garras y picos, sin labrar o preparados simplemente, pero no recortados en una forma determinada; polvo y desperdicios de estos productos	05.07	291.16
291.9	Materiales de origen animal, n.o.p.		291.9
291.91	Cabello humano en bruto, esté o no lavado o desgrasado; desperdicios de cabello humano	0501.00	291.91
291.92	Cerdas y pelo de cerdo y jabalí; pelo de tejón y otros pelos para cepillería; desperdicios de estas cerdas o pelos	05.02	291.92
291.93	Tripas, vejigas y estómagos de animales (excepto de pescado), enteros y trozados	0504.00	291.93
291.94	Semen bovino	0511.10	ex 291.99
291.95	Pieles y otras partes de aves, con sus plumas o plumones, plumas y partes de plumas (con los bordes recortados o no) y plumones, sin más elaboración que la limpieza, la desinfección o el tratamiento para su conservación; polvo y desperdicios de plumas o partes de plumas	05.05	291.96
291.96	Productos de peces o de crustáceos, moluscos u otros invertebrados acuáticos; animales muertos del capítulo 03, no aptos para consumo humano	0511.91	291.94, ex 291.99
291.97	Esponjas naturales de origen animal	0509.00	291.97
291.98	Ambar gris, castoreo, algalia y almizcle; cantáridas; bilis, seca o no; glándulas y otros productos de origen animal utilizados en la preparación de productos farmacéuticos, frescos, refrigerados, congelados o conservados provisionalmente de otra forma	0510.00	291.98
291.99	Productos animales, n.o.p.	0511.99	ex 291.99
292	PRODUCTOS VEGETALES EN BRUTO, N.O.P.		292, ex 054, ex 595
292.2	Goma laca; gomas naturales, resinas, gomorresinas y bálsamos	13.01	292.2
292.21	Goma laca	1301.10	
292.22	Goma arábica	1301.20	
292.29	Otras gomas naturales, resinas, gomorresinas y bálsamos	1301.90	
292.3	Materiales vegetales del tipo utilizado principalmente en cestería (por ejemplo, bambúes, bejuocos, juncos, junquillos, mimbre, rafia, paja de cereales limpia, blanqueada o teñida y corteza de tilo)	14.01	292.3
292.31	Bambúes	1401.10	
292.32	Bejuocos	1401.20	
292.39	Materiales vegetales, excepto bambúes y bejuocos, del tipo utilizado principalmente en cestería	1401.90	
292.4	Plantas y partes de plantas (incluso semillas y frutas) del tipo utilizado principalmente en perfumería, en farmacia o como insecticidas, fungicidas o fines análogos, frescas o secas, estén o no cortadas, trituradas o en polvo	12.11	ex 292.4
292.41	Raíces de regaliz	1211.10	
292.42	Raíces de ginseng	1211.20	
292.49	Otras	1211.90	
292.5	Semillas, frutas y esporas, n.o.p., del tipo utilizado para la siembra	12.09	292.5
292.51	Semillas de remolacha azucarera	1209.11	
292.52	Semillas de plantas forrajeras (excepto semillas de remolacha)	1209.21- 1209.29	
292.53	Semillas de plantas herbáceas cultivadas principalmente por sus flores	1209.30	
292.54	Otras semillas de vegetales	1209.19, 1209.91	

Rev.3		SA o NCCA	CUCI Rev.2
292.59	Semillas, frutos y esporas, n.o.p.	1209.99	
292.6	Bulbos, tubérculos y rizomas de plantas de flor o de follaje; estacas, esquejes, árboles y otras plantas, vivos		292.6, ex 054.88
292.61	Bulbos, tubérculos, raíces tuberosas, cebollas, brotes y rizomas, en reposo vegetativo, en crecimiento o en flor; plantas y raíces de achicoria (excepto las raíces del rubro 054.8)	06.01	292.61, ex 054.88
292.69	Otras plantas (incluso sus raíces), estacas y esquejes, vivos; esporas de hongos	06.02	292.69
292.7	Flores y follaje cortados		ex 292.7
292.71	Flores y capullos cortados del tipo adecuado para ramilletes o adornos, frescos, secos, tefidos, blanqueados, impregnados o preparados de otra forma	06.03	ex 292.71
292.72	Follaje, ramas y otras partes de plantas, sin flores ni capullos, y gramíneas, musgos y líquenes del tipo adecuado para ramilletes o adornos, frescos, secos, tefidos, blanqueados, impregnados o preparados de otra forma	06.04	ex 292.72
292.9	Materias de origen vegetal, n.o.p.		292.9, ex 292.4, ex 595.29
292.92	Materias vegetales del tipo utilizado principalmente como relleno o guarnición (por ejemplo, lana de ceiba, crin vegetal y crin marina), estén o no acondicionadas en capas, con material de apoyo o sin él	14.02	292.92
292.93	Materias vegetales del tipo utilizado principalmente para escobas o cepillos (por ejemplo, sorgo, piasava, agropiro e ixtle), estén o no en atados o haces	14.03	292.93
292.94	Jugos y extractos vegetales	1302.11- 1302.19	ex 292.91
292.95	Sustancias pécticas, pectinatos y pectatos	1302.20	ex 292.91
292.96	Mucílagos y espesadores, modificados o no, derivados de productos vegetales	1302.31- 1302.39	ex 292.91, ex 595.29
292.97	Algas marinas y otras algas	1212.20	ex 292.4, ex 292.98
292.99	Materias vegetales y productos vegetales, n.o.p.	1404.10, 1404.90	ex 292.98

SECCION 3. COMBUSTIBLES Y LUBRICANTES MINERALES Y PRODUCTOS CONEXOS

CAPITULO 32. HULLA, COQUE Y BRIQUETAS

321	HULLA, PULVERIZADA O NO, PERO SIN AGLOMERAR		
321.1	Antracita, pulverizada o no, pero sin aglomerar	2701.11	322.1
321.2	Otras variedades de hulla, pulverizadas o no		322.2
321.21	Carbón bituminoso no aglomerado	2701.12	
321.22	Otras variedades de hulla, no aglomeradas	2701.19	
322	BRIQUETAS, LIGNITO Y TURBA		
322.1	Briquetas, ovoides y combustibles sólidos análogos producidos a base de hulla	2701.20	323.11
322.2	Lignito, pulverizado o no (excepto la variedad de llama larga (jet))	27.02	
322.21	Lignito, no aglomerado	2702.10	322.3
322.22	Lignito aglomerado	2702.20	323.12
322.3	Turba (incluso desperdicios de turba), aglomerada o no	2703.00	322.4, 323.13
325	COQUE Y SEMICOQUE (INCLUSO RESIDUOS) DE CARBON, DE LIGNITO O DE TURBA, AGLOMERADO O NO; CARBON DE RETORTA		323.2
325.0	Coque y semicoque (incluso residuos) de carbón, de lignito o de turba, aglomerado o no; carbón de retorta	2704.00	323.2

CAPITULO 33. PETROLEO, PRODUCTOS DERIVADOS DEL PETROLEO Y PRODUCTOS CONEXOS			
333	ACEITES DE PETROLEO Y ACEITES OBTENIDOS DE MINERALES BITUMINOSOS, CRUDOS		333
333.0	Aceites de petróleo y aceites obtenidos de minerales bituminosos, crudos	2709.00	333.0
334	ACEITES DE PETROLEO Y ACEITES OBTENIDOS DE MINERALES BITUMINOSOS (EXCEPTO LOS ACEITES CRUDOS); PREPARADOS, N.E.P., QUE CONTENGAN POR LO MENOS EL 70% DE SU PESO EN ACEITE DE PETROLEO O ACEITES OBTENIDOS DE MINERALES BITUMINOSOS, Y CUYOS COMPONENTES BASICOS SEAN ESOS ACEITES	2710.00	
334.1	Gasolina para motores y otros aceites ligeros		
334.11	Gasolina para motores, incluso gasolina de aviación		334.11
334.12	Combustible para aviones de retropropulsión de tipo gasolina		334.12
334.19	Otros aceites ligeros derivados del petróleo y aceites ligeros obtenidos de minerales bituminosos (excepto los aceites crudos); preparados ligeros, n.e.p., que contengan por lo menos el 70% de su peso en aceites derivados del petróleo o aceites obtenidos de minerales bituminosos (excepto los crudos), y cuyos componentes básicos sean esos aceites		334.19
334.2	Keroseno y otros aceites medianos		
334.21	Keroseno (incluso combustible de tipo keroseno para aviones de retropropulsión)		334.21
334.29	Otros aceites medianos derivados del petróleo y aceites medios obtenidos de minerales bituminosos (excepto el keroseno), que no sean crudos; preparados medios, n.e.p., que contengan por lo menos el 70% de su peso en aceites de petróleo o aceites obtenidos de minerales bituminosos (excepto los crudos), y cuyos componentes básicos sean esos aceites		334.29
334.3	Gasóleos (<u>gas oils</u>)		334.3
334.4	Combustibles para calderas (<u>fuel oils</u>), n.e.p.		334.4
334.5	Aceites lubricantes derivados del petróleo y aceites obtenidos de minerales bituminosos, otros aceites pesados derivados del petróleo y aceites pesados obtenidos de minerales bituminosos (excepto los crudos) y preparados pesados, n.e.p., que contengan por lo menos el 70% de su peso en aceites de petróleo o aceites obtenidos de minerales bituminosos (excepto los crudos) y cuyos componentes básicos sean esos aceites		334.51
335	PRODUCTOS RESIDUALES DERIVADOS DEL PETROLEO, N.E.P., Y PRODUCTOS CONEXOS		335
335.1	Vaselina; cera de parafina, cera de petróleo microcristalina, cera cruda, ozocerita, cera de lignito, cera de turba, otras ceras minerales y productos análogos obtenidos por síntesis u otros procesos, coloreados o no	27.12	335.1
335.11	Vaselina (petrolato)	2712.10	335.11
335.12	Cera de parafina, cera de petróleo microcristalina, cera cruda, ozocerita, cera de lignito, cera de turba y otras ceras minerales y productos análogos obtenidos mediante síntesis u otros procesos, coloreados o no	2712.20, 2712.90	335.12
335.2	Alquitranes minerales y productos de su destilación (incluso productos análogos obtenidos por elaboración del petróleo o por cualquier otro proceso)		335.2
335.21	Alquitrán destilado de hulla, lignito o turba, y otros alquitranes minerales, estén o no deshidratados o parcialmente destilados (incluso alquitranes reconstituidos)	2706.00	335.21
335.22	Benzol	2707.10	335.22
335.23	Toluol	2707.20	335.23

Rev.3		SA o NCCA	CUCI Rev.2
335.24	Xilol	2707.30	335.24
335.25	Aceites y otros productos, n.e.p., de la destilación de alquitrán de hulla a alta temperatura; productos análogos en que los constituyentes aromáticos superan en peso a los constituyentes no aromáticos	2707.40, 2707.50, 2707.60, 2707.91, 2707.99	335.25
335.3	Brea y coque de brea obtenidos del alquitrán de hulla u otros alquitranes minerales	27.08	335.3
335.31	Brea obtenida de alquitrán de hulla u otros alquitranes minerales	2708.10	335.31
335.32	Coque de brea	2708.20	335.32
335.4	Betún de petróleo, coque de petróleo y mezclas bituminosas, n.e.p.		335.4
335.41	Betún de petróleo y otros residuos de aceites de petróleo o de aceites derivados de minerales bituminosos; mezclas bituminosas	2713.20, 2713.90	335.41
335.42	Coque de petróleo	2713.11, 2713.12	335.42
335.43	Mezclas bituminosas a base de asfalto natural, betún natural, betún de petróleo, alquitrán mineral o brea de alquitrán mineral (por ejemplo, mástiques bituminosos y asfaltados rebajados)	2715.00	335.43
CAPITULO 34. GAS NATURAL Y MANUFACTURADO			
342	PROPANO Y BUTANO LICUADOS		341.31
342.1	Propano licuado	2711.12	ex 341.31
342.5	Butanos licuados	2711.13	ex 341.31
343	GAS NATURAL, LICUADO O NO		ex 341.39, ex 341.4
343.1	Gas natural licuado	2711.11	ex 341.39
343.2	Gas natural, en estado gaseoso	2711.21	ex 341.4
344	GASES DE PETROLEO Y OTROS HIDROCARBUROS GASEOSOS, N.E.P.		ex 341.39, ex 341.4
344.1	Etileno, propileno, butileno y butadieno, licuados	2711.14	ex 341.39
344.2	Hidrocarburos gaseosos, licuados, n.e.p.	2711.19	ex 341.39
344.9	Hidrocarburos gaseosos, en estado gaseoso, n.e.p.	2711.29	ex 341.4
345	GAS DE CARBON, GAS DE AGUA, GAS POBRE Y OTROS GASES ANALOGOS, EXCEPTO LOS GASES DE PETROLEO Y OTROS HIDROCARBUROS GASEOSOS		341.5
345.0	Gas de carbón, gas de agua, gas pobre y otros gases análogos, excepto los gases de petróleo y otros hidrocarburos gaseosos	2705.00	341.5
CAPITULO 35. CORRIENTE ELECTRICA			
351	CORRIENTE ELECTRICA		351
351.0	Energía eléctrica	2716.00	351.0
SECCION 4. ACEITES, GRASAS Y CERAS DE ORIGEN ANIMAL Y VEGETAL			
CAPITULO 41. ACEITES Y GRASAS DE ORIGEN ANIMAL			
411	ACEITES Y GRASAS DE ORIGEN ANIMAL		ex 411, ex 431, ex 091
411.1	Grasas y aceites de pescado o de mamíferos marinos y sus fracciones, refinados o no, pero sin modificar químicamente	15.04	ex 411.1, ex 431.2
411.11	Aceites de hígado de pescado y sus fracciones	1504.10	ex 411.11, ex 431.2

Rev.3		SA o NCCA	CUCI Rev.2
411.12	Grasas y aceites de pescado, excepto aceites de hígado, y sus fracciones	1504.20	ex 411.12, ex 431.2
411.13	Grasas y aceites de mamíferos marinos y sus fracciones	1504.30	ex 411.13, ex 431.2
411.2	Manteca de cerdo; otras grasas de cerdo y aves, fundidas, hayan sido o no extraídas mediante prensado o solventes	1501.00	091.3, ex 411.39
411.3	Aceites, grasas y mantecas de origen animal, n.e.p.		ex 411.3, ex 431.2
411.31	Grasa de cerdo sin carne magra y grasa de aves de corral (sin fundir), fresca, refrigerada, congelada, salada, en salmuera, seca o ahumada	0209.00	411.31
411.32	Grasas de ganado bovino, ovino o caprino, en bruto o fundidas, hayan sido o no extraídas mediante prensado o solventes	1502.00	411.32, ex 411.39
411.33	Estearina, aceite de manteca de cerdo, oleostearina, oleomargarina y aceite de sebo, sin emulsificar ni mezclar ni preparados de otra forma	1503.00	411.33
411.34	Grasa de lana en bruto	1505.10	ex 411.34
411.35	Grasa de lana, excepto en bruto, y sustancias grasas derivadas de la grasa de lana (incluso lanolina)	1505.90	ex 411.34
411.39	Aceites y grasas de origen animal y sus fracciones, n.e.p., refinadas o no, pero sin modificar químicamente	1506.00	ex 411.39, ex 431.2
CAPITULO 42. ACEITES Y GRASAS FIJOS DE ORIGEN VEGETAL, EN BRUTO, REFINADOS O FRACCIONADOS			
421	ACEITES Y GRASAS FIJOS DE ORIGEN VEGETAL, "BLANDOS", EN BRUTO, REFINADOS O FRACCIONADOS		ex 423, ex 424, ex 431
421.1	Aceite de soja y sus fracciones	15.07	ex 423.2, ex 431.2
421.11	Aceite en bruto, desgomado o no	1507.10	ex 423.2
421.19	Aceite refinado y sus fracciones	1507.90	ex 423.2, ex 431.2
421.2	Aceite de semilla de algodón y sus fracciones		ex 423.3, ex 431.2
421.21	Aceite en bruto, se le haya o no extraído el gopipol	1512.21	ex 423.3
421.29	Aceite refinado y sus fracciones	1512.29	ex 423.3, ex 431.2
421.3	Aceite de cacahuete (maní) y sus fracciones	15.08	ex 423.4, ex 431.2
421.31	Aceite en bruto	1508.10	ex 423.4
421.39	Aceite refinado y sus fracciones	1508.90	ex 423.4, ex 431.2
421.4	Aceite de oliva y otros aceites obtenidos de olivas		ex 423.5, ex 431.2
421.41	Aceite virgen	1509.10	ex 423.5
421.42	Otros aceites de oliva y sus fracciones	1509.90	ex 423.5, ex 431.2
421.49	Aceites obtenidos exclusivamente de olivas (excepto los aceites de oliva de los rubros 421.41 ó 421.42) y sus fracciones, incluso mezclas de esos aceites o fracciones con aceites o fracciones de los rubros 421.41 ó 421.42	1510.00	ex 423.5, ex 431.2
421.5	Aceite de girasol o aceite de cártamo y sus fracciones		
421.51	Aceite en bruto	1512.11	ex 423.6, ex 424.9
421.59	Aceite refinado y sus fracciones	1512.19	ex 423.6, ex 424.9, ex 431.2
421.6	Aceite de maíz y sus fracciones		
421.61	Aceite en bruto	1515.21	ex 424.9
421.69	Aceite refinado y sus fracciones	1515.29	ex 424.9, ex 431.2
421.7	Aceite de nabina, colza o mostaza y sus fracciones	15.14	ex 423.91, ex 431.2
421.71	Aceite en bruto	1514.10	ex 423.91
421.79	Aceite refinado y sus fracciones	1514.90	ex 423.91, ex 431.2
421.8	Aceite de sésamo (ajonjolí) y sus fracciones	1515.50	ex 423.92, ex 431.2

Rev.3		SA o NCCA	CUCI Rev.2
422	GRASAS Y ACEITES FIJOS DE ORIGEN VEGETAL, EN BRUTO, REFINADOS O FRACCIONADOS, EXCEPTO LOS "BLANDOS"		ex 424, ex 431
422.1	Aceite de linaza y sus fracciones		ex 424.1, ex 431.2
422.11	Aceite en bruto	1515.11	ex 424.1
422.19	Aceite refinado y sus fracciones	1515.19	ex 424.1, ex 431.2
422.2	Aceite de palma y sus fracciones	15.11	ex 424.2, ex 431.2
422.21	Aceite en bruto	1511.10	ex 424.2
422.29	Aceite refinado y sus fracciones	1511.90	ex 424.2, ex 431.2
422.3	Aceite de coco (copra) y sus fracciones		ex 424.3, ex 431.2
422.31	Aceite en bruto	1513.11	ex 424.3
422.39	Aceite refinado y sus fracciones	1513.19	ex 424.3, ex 431.2
422.4	Aceite de almendra de palma o babasu y sus fracciones		ex 424.4, ex 424.9, ex 431.2
422.41	Aceite en bruto	1513.21	ex 424.4, ex 424.9
422.49	Aceite refinado y sus fracciones	1513.29	ex 424.4, ex 424.9, ex 431.2
422.5	Aceite de ricino y sus fracciones	1515.30	ex 424.5, ex 431.2
422.9	Otras grasas y aceites fijos de origen vegetal, en bruto, refinados o fraccionados, excepto los "blandos"		
422.91	Aceite de tung y sus fracciones	1515.40	ex 424.9, ex 431.2
422.99	Grasas y aceites fijos de origen vegetal, en bruto, refinados o fraccionados, n.e.p.	1515.60, 1515.90	ex 431.2, ex 431.43, ex 424.9
CAPITULO 43. ACEITES Y GRASAS DE ORIGEN ANIMAL O VEGETAL, ELABORADOS; CERAS DE ORIGEN ANIMAL O VEGETAL; MEZCLAS O PREPARADOS NO COMESTIBLES DE GRASAS O ACEITES DE ORIGEN ANIMAL O VEGETAL, N.E.P.			
431	GRASAS Y ACEITES DE ORIGEN ANIMAL O VEGETAL, ELABORADOS, CERAS Y MEZCLAS O PREPARADOS NO COMESTIBLES DE GRASAS O ACEITES DE ORIGEN ANIMAL O VEGETAL, N.E.P.		ex 091, ex 411, ex 423, ex 424, ex 431, ex 585, ex 598
431.1	Grasas y aceites y sus fracciones, de origen animal o vegetal, cocidos, oxidados, deshidratados, sulfurados, insuflados o polimerizados por acción del calor en el vacío o en un gas inerte, o modificados químicamente de otro modo (excepto los del rubro 431.2); mezclas o preparados no comestibles de grasas o aceites de origen animal o vegetal, o de fracciones de diferentes grasas o aceites de origen animal o vegetal, n.e.p.	1518.00	ex 423.2, ex 423.3, ex 423.4, ex 423.5, ex 423.6, ex 423.91, ex 423.92, ex 424.1, ex 424.2, ex 424.3, ex 424.4, ex 424.5, ex 424.9, 431.1, ex 585.29
431.2	Grasas o aceites de origen animal o vegetal, y sus fracciones, parcial o totalmente hidrogenados, interesterificados, reesterificados o elaidinizados, refinados o no, pero sin otra preparación	15.16	ex 431.2
431.21	Grasas y aceites de origen animal y sus fracciones	1516.10	ex 411.11, ex 411.12, ex 411.13, ex 411.39, ex 431.2
431.22	Grasas y aceites de origen vegetal y sus fracciones	1516.20	ex 423.2, ex 423.3, ex 423.4, ex 423.5, ex 423.6, ex 423.91, ex 423.92, ex 424.1, ex 424.2, ex 424.3, ex 424.4, ex 424.5, ex 424.9, ex 431.2, ex 598.31
431.3	Acidos grasos, aceites ácidos y residuos resultantes del tratamiento de sustancias grasas o ceras de origen animal o vegetal; degrás		431.3
X 431.31	Acidos grasos; aceites ácidos procedentes de la refinación	1519.11- 1519.20	431.31

Rev.3		SA o NCCA	CUCI Rev.2
431.33	Degrás; residuos resultantes del tratamiento de sustancias grasas o ceras de origen animal o vegetal	1522.00	431.33
431.4	Ceras de origen animal o vegetal	15.21	ex 431.4
431.41	Ceras de origen vegetal (excepto los triglicéridos), estén o no refinadas o coloreadas	1521.10	ex 431.43
431.42	Cera de abejas y otros insectos y esperma de ballena, estén o no refinadas o coloreadas	1521.90	431.44
SECCION 5. PRODUCTOS QUIMICOS Y PRODUCTOS CONEXOS, N.E.P.			
CAPITULO 51. PRODUCTOS QUIMICOS ORGANICOS			
511	HIDROCARBUROS, N.E.P., Y SUS DERIVADOS HALOGENADOS, SULFONADOS, NITRADOS O NITROSADOS		511
511.1	Hidrocarburos acíclicos	29.01	511.1
511.11	Etileno	2901.21	511.11
511.12	Propeno (propileno)	2901.22	511.12
511.13	Butilenos, butadienos y metilbutadienos	2901.23, 2901.24	ex 511.13
511.14	Hidrocarburos acíclicos saturados	2901.10	ex 511.19
511.19	Hidrocarburos acíclicos, n.e.p.	2901.29	ex 511.13, ex 511.19
511.2	Hidrocarburos cíclicos	29.02	511.2
511.21	Ciclohexano	2902.11	511.21
511.22	Benceno puro	2902.20	511.22
511.23	Tolueno puro	2902.30	511.23
511.24	Xilenos puros	2902.41- 2902.44	511.24
511.25	Estireno	2902.50	511.25
511.26	Etilbenceno	2902.60	511.26
511.27	Cumeno	2902.70	ex 511.29
511.29	Hidrocarburos cíclicos, n.e.p.	2902.19, 2902.90	ex 511.29
511.3	Derivados halogenados de hidrocarburos	29.03	511.3
511.31	Cloruro de vinilo (cloroetileno)	2903.21	511.31
511.32	Tricloroetileno	2903.22	511.32
511.33	Tetracloroetileno (percloroetileno)	2903.23	511.33
511.34	Otros derivados clorados no saturados de hidrocarburos acíclicos	2903.29	ex 511.39
511.35	1,2-dicloroetano (dicloruro de etileno)	2903.15	
511.36	Otros derivados saturados de hidrocarburos acíclicos	2903.11- 2903.14, 2903.16, 2903.19	ex 511.39
511.37	Derivados fluorados, bromados, o yodados de hidrocarburos acíclicos	2903.30	ex 511.39
511.38	Derivados halogenados de hidrocarburos acíclicos que contengan dos o más halógenos diferentes	2903.40	ex 511.39
511.39	Derivados halogenados de hidrocarburos, n.e.p.	2903.51- 2903.69	ex 511.39
511.4	Derivados sulfonados, nitrados o nitrosados de hidrocarburos, halogenados o no	29.04	511.4
512	ALCOHOLES, FENOLES, FENOL-ALCOHOLES Y SUS DERIVADOS HALOGENADOS, SULFONADOS, NITRADOS O NITROSADOS		512, ex 516, ex 598
512.1	Alcoholes monohídricos acíclicos		ex 512.1, ex 516.9 ex 598.3
512.11	Metanol (alcohol metílico)	2905.11	512.11
512.12	Propan-1-ol (alcohol propílico) y propan-2-ol (alcohol isopropílico)	2905.12	512.12
512.13	Butanoles	2905.13, 2905.14	ex 512.13
512.14	Octanol (alcohol octílico) y sus isómeros	2905.16	512.14
512.15	Alcohol etílico sin desnaturalizar con una concentración alcohólica, en volumen, del 80% o más	2207.10	ex 512.16

512.16	Alcohol etílico y otros alcoholes, desnaturalizados, de cualquier concentración alcohólica	2207.20	ex 512.16
X 512.17	Alcoholes grasos industriales	1519.30	512.17, ex 598.31
512.19	Otros alcoholes monohídricos	2905.15, 2905.17- 2905.29	ex 512.19, ex 516.99
512.2	Otros alcoholes acíclicos, y los derivados halogenados, sulfonados, nitrados o nitrosados de alcoholes acíclicos		ex 512.1, ex 516.9, ex 598.3
512.21	Glicol etilénico (etanodiol)	2905.31	512.15
512.22	Glicerina, aguas de glicerinas y lejías de glicerinas	15.20	512.18
512.23	Pentaeritrita	2905.42	ex 512.19
512.24	Manitol	2905.43	ex 512.19
512.25	Sorbitol (sorbita, D-sorbitol)	2905.44	ex 512.19
512.29	Otros alcoholes acíclicos	2905.32, 2905.39, 2905.41, 2905.49, 2905.50	ex 512.19, ex 516.99
512.3	Alcoholes cíclicos y sus derivados halogenados, sulfonados, nitrados o nitrosados	29.06	512.2
512.31	Alcoholes ciclánicos, ciclénicos o cicloterpénicos y sus derivados halogenados, sulfonados, nitrados o nitrosados	2906.11- 2906.19	ex 512.2
512.35	Alcoholes cíclicos aromáticos; derivados halogenados, sulfonados, nitrados o nitrosados de alcoholes cíclicos	2906.21- 2906.29	ex 512.2
512.4	Fenoles y fenol-alcoholes y sus derivados halogenados, sulfonados, nitrados o nitrosados		512.3
512.41	Fenol (hidroxibenceno) puro y sus sales	2907.11	512.34
512.42	Cresoles, n.e.p., y sus sales	2907.12	512.35
512.43	Otros fenoles y fenol-alcoholes	2907.13- 2907.30	512.36
512.44	Derivados halogenados, sulfonados, nitrados o nitrosados de fenoles o fenol-alcoholes	29.08	512.37
513	ACIDOS CARBOXILICOS Y SUS ANHIDRIDOS, HALOGENUROS, PEROXIDOS Y PERACIDOS; SUS DERIVADOS HALOGENADOS, SULFONADOS, NITRADOS O NITROSADOS		513
513.7	Acidos monocarboxílicos y sus anhídridos, halogenuros, peróxidos y perácidos; sus derivados halogenados, sulfonados, nitrados o nitrosados		513.7
513.71	Acido acético y sus sales	2915.21- 2915.23, 2915.29	513.71
513.72	Esteres de ácido acético	2915.31- 2915.39	513.72
513.73	Acido metacrílico y sus sales y ésteres	2916.13, 2916.14	513.73
513.74	Acido fórmico, sus sales y ésteres	2915.11- 2915.13	ex 513.79
513.75	Acidos butíricos, ácidos valéricos, sus sales y ésteres	2915.60	ex 513.79
513.76	Acido palmítico, ácido esteárico, sus sales y ésteres	2915.70	ex 513.79
513.77	Acidos monocarboxílicos acíclicos saturados, n.e.p.; anhídridos, halogenuros, peróxidos y perácidos de ácidos monocarboxílicos acíclicos saturados y sus derivados halogenados, sulfonados, nitrados o nitrosados	2915.24, 2915.40, 2915.50, 2915.90	ex 513.79
513.78	Acidos oleico, linoleico o linolénico, sus sales y ésteres	2916.15	ex 513.79
513.79	Otros ácidos monocarboxílicos acíclicos no saturados; ácidos monocarboxílicos cíclicos, sus anhídridos, halogenuros, peróxidos, perácidos y sus derivados	2916.11, 2916.12, 2916.19- 2916.39	ex 513.79
513.8	Acidos policarboxílicos y sus anhídridos, halogenuros, peróxidos y perácidos; sus derivados halogenados, sulfonados, nitrados o nitrosados	29.17	513.8
513.81	Anhídrido maleico	2917.14	513.81
513.82	Anhídrido ftálico	2917.35	513.82
513.83	Ortoftalatos de dioctilo	2917.32	513.83
513.84	Tereftalato de dimetilo	2917.37	ex 513.84

Rev.3		SA o NCCA	CUCI Rev.2
513.85	Acidos policarboxilicos ciclánicos, ciclénicos o cicloterpénicos, sus anhídridos, halogenuros, peróxidos, perácidos y sus derivados	2917.20	ex 513.89
513.89	Acidos policarboxilicos, n.e.p.; anhídridos, halogenuros, peróxidos y perácidos de ácidos policarbólicos; sus derivados halogenados, sulfonados nitrados o nitrosados	2917.11- 2917.13, 2917.19, 2917.31, 2917.33, 2917.34, 2917.36, 2917.39	ex 513.84, ex 513.89
513.9	Acidos carboxilicos con otras funciones oxigenadas, y sus anhídridos, halogenuros, peróxidos y perácidos; sus derivados halogenados, sulfonados, nitrados o nitrosados	29.18	ex 513.9
513.91	Acido láctico, ácido tartárico, ácido cítrico y sus sales y ésteres	2918.11- 2918.15	
513.92	Otros ácidos carboxilicos con función alcohol pero sin otra función oxigenada; anhídridos, halogenuros, peróxidos y perácidos de ácidos carboxilicos con función alcohol pero sin otra función oxigenada; derivados, n.e.p., de ácidos carboxilicos con función alcohol pero sin otra función oxigenada, y de sus anhídridos, halogenuros, peróxidos y perácidos	2918.16- 2918.19	
513.93	Acido salicílico y sus sales y ésteres	2918.21- 2918.23	
513.94	Otros ácidos carboxilicos con función fenol pero sin otra función oxigenada, y los anhídridos, halogenuros, peróxidos y perácidos de ácidos carboxilicos con función fenol pero sin otra función oxigenada; derivados halogenados, sulfonados, nitrados o nitrosados de ácidos carboxilicos con función fenol pero sin otra función oxigenada, y sus anhídridos, halogenuros, peróxidos y perácidos	2918.29	
513.95	Acidos carboxilicos con función aldehído o cetona pero sin otra función oxigenada; sus anhídridos, halogenuros, peróxidos, perácidos y sus derivados	2918.30	
513.96	Acidos carboxilicos con otras funciones oxigenadas, n.e.p., sus anhídridos, halogenuros, peróxidos, perácidos y sus derivados	2918.90	
514	COMPUESTOS DE FUNCIONES NITROGENADAS		ex 514
514.5	Compuestos de función amina	29.21	514.5
514.51	Monoaminas acíclicas y sus derivados; sales de estos compuestos	2921.11- 2921.19	
514.52	Poliaminas acíclicas y sus derivados; sales de estos compuestos	2921.21- 2921.29	
514.53	Monoaminas o poliaminas ciclánicas, ciclénicas o cicloterpénicas y sus derivados; sales de estos compuestos	2921.30	
514.54	Monoaminas aromáticas y sus derivados; sales de estos compuestos	2921.41- 2921.49	
514.55	Poliaminas aromáticas y sus derivados; sales de estos compuestos	2921.51, 2921.59	
514.6	Compuestos aminados con función oxigenada	29.22	514.6
514.61	Aminoalcoholes, sus éteres y ésteres (excepto los que contengan más de un tipo de función oxigenada); sales de estos compuestos	2922.11- 2922.19	
514.62	Aminonaftoles y otros aminofenoles, sus éteres y ésteres (excepto los que contengan más de un tipo de función oxigenada); sales de estos compuestos	2922.21- 2922.29	
514.63	Aminoaldehídos, aminocetonas y aminoquinonas (excepto los que contengan más de un tipo de función oxigenada); sales de estos compuestos	2922.30	
514.64	Lisina y sus ésteres; sales de estos compuestos; ácido glutámico y sus sales	2922.41, 2922.42	
514.65	Aminoácidos y sus ésteres (excepto los que contengan más de un tipo de función oxigenada), n.e.p.; sales de estos compuestos	2922.49	
514.67	Aminoalcohol-fenoles, aminoácido-fenoles y otros compuestos amínicos con función oxigenada	2922.50	
514.7	Compuestos de función carboxiamida; compuestos de función amida del ácido carbónico (excepto la urea)		ex 514.7
514.71	Amidas acíclicas (incluso carbamatos acíclicos) y sus derivados; sales de estos compuestos	2924.10	

Rev.3		SA o NCCA	CUCI Rev.2
514.73	Urefinas y sus derivados; sales de estos compuestos	2924.21	
514.79	Otras amidas cíclicas (incluso carbamatos cíclicos) y sus derivados; sales de estos compuestos	2924.29	
514.8	Otros compuestos de funciones nitrogenadas		ex 514.8
514.81	Sales e hidróxidos de amonio cuaternario; lecitinas y otros fosfoaminolípidos	29.23	514.81
514.82	Compuestos de función carboximida (incluso sacarina y sus sales) y compuestos de función imina	29.25	ex 514.82
514.83	Acrlonitrilo	2926.10	514.83
514.84	Otros compuestos de función nitrilo	2926.20, 2926.90	514.84
514.85	Compuestos diazoicos, azoicos y azoxi	2927.00	514.85
514.86	Derivados orgánicos de hidracina o hidroxilamina	2928.00	514.86
514.89	Compuestos con otra función nitrogenada	29.29	514.89
515	COMPUESTOS ORGANICO-INORGANICOS, COMPUESTOS HETEROCICLICOS, ACIDOS NUCLEICOS Y SUS SALES		
515.4	Tiocompuestos orgánicos	29.30	ex 515.4
515.41	Ditiocarbonatos (xantatos)	2930.10	
515.42	Tiocarbamatos y diotiocarbamatos	2930.20	
515.43	Mono, di- o tetrasulfuros de tiuram	2930.30	
515.44	Metionina	2930.40	
515.49	Otros	2930.90	
515.5	Otros compuestos orgánico-inorgánicos	2931.00	515.5
515.6	Lactamas; compuestos heterocíclicos que sólo contengan heteroátomos de oxígeno		ex 515.6, ex 516.1, ex 516.2
515.61	Lactamas	2933.71, 2933.79	515.61
515.62	Cumarina, metilcumarinas y etilcumarinas	2932.21	ex 516.69
515.63	Otras lactonas	2932.29	ex 516.69
515.69	Compuestos heterocíclicos que sólo contengan heteroátomos de oxígeno, n.o.p.	2932.11- 2932.19, 2932.90	ex 515.69, ex 516.11 ex 516.12, ex 516.19, ex 516.21, ex 516.22, ex 513.9, ex 515.69
515.7	Otros compuestos heterocíclicos; ácidos nucleicos		ex 514.7, ex 514.8, ex 515.4, ex 515.6, ex 515.7
515.71	Compuestos heterocíclicos que sólo contengan heteroátomos de nitrógeno, con un anillo de pirazol no fusionado, hidrogenado o no, en su estructura	2933.11, 2933.19	ex 515.69
515.72	Hidantoína y sus derivados	2933.21	ex 514.7
515.73	Otros compuestos heterocíclicos que contengan un anillo de imidazol no fusionado, hidrogenado o no, en su estructura	2933.29	ex 515.69
515.74	Otros compuestos heterocíclicos que sólo contengan heteroátomos de nitrógeno, con un anillo de piridina no fusionado, hidrogenado o no, en su estructura	2933.31, 2933.39	ex 515.69
515.75	Compuestos heterocíclicos que sólo contengan heteroátomos de nitrógeno, con un sistema de anillos de quinolina o isoquinolina, hidrogenados o no, sin otro tipo de fusión	2933.40	ex 515.69
515.76	Compuestos heterocíclicos que sólo contengan heteroátomos de nitrógeno, con un anillo de pirimidina, hidrogenado o no, o de piperazina, o un anillo de triazina no fusionado, hidrogenado o no, en su estructura; ácidos nucleicos y sus sales	2933.51- 2933.69	ex 514.7, ex 514.82, ex 515.4, ex 515.69
515.77	Otros compuestos heterocíclicos que sólo contengan heteroátomos de nitrógeno	2933.90	ex 514.82, ex 515.69
515.78	Compuestos heterocíclicos que contengan un anillo de fenotiazina, hidrogenado o no, sin otro tipo de fusión	2934.30	ex 515.69
515.79	Compuestos heterocíclicos, n.o.p.	2934.10, 2934.20, 2934.90	515.72, ex 515.69
515.8	Sulfamidas	2935.00	515.71

516	OTROS PRODUCTOS QUIMICOS ORGANICOS		ex 516
516.1	Eteres, peróxidos de alcoholes, peróxidos de éteres, epóxidos, acetales y hemiacetales, y sus derivados halogenados, sulfonados, nitrados o nitrosados		ex 516.1
516.12	Acetales y hemiacetales, contengan o no otra función oxigenada, y sus derivados halogenados, sulfonados, nitrados o nitrosados	2911.00	ex 516.12
516.13	Oxirano (óxido de etileno)	2910.10	516.13
516.14	Metiloxirano (óxido de propileno)	2910.20	516.14
516.15	Otros epóxidos, epoxialcoholes, epoxifenoles y epoxiéteres, que contengan un anillo de tres miembros, y los derivados halogenados, sulfonados, nitrados o nitrosados de epóxidos, epoxialcoholes, epoxifenoles y epoxiéteres que contengan un anillo de tres miembros	2910.30, 2910.90	ex 516.19
516.16	Eteres acíclicos, ciclánicos, ciclénicos, cicloterpénicos y aromáticos; sus derivados halogenados, sulfonados, nitrados o nitrosados	2909.11- 2909.30	ex 516.11
516.17	Eter-alcoholes, éter-fenoles, éter-alcohol-fenoles; peróxidos de alcoholes éteres y cetonas; sus derivados halogenados, sulfonados, nitrados o nitrosados	2909.41- 2909.60	ex 516.11
516.2	Compuestos de función aldehído, cetona y quinona		ex 516.2
516.21	Aldehídos acíclicos sin otra función oxigenada	2912.11- 2912.19	ex 516.21
516.22	Otros aldehídos, contengan o no otra función oxigenada; polímeros cíclicos de aldehídos; paraformaldehído	2912.21- 2912.60	ex 516.21
516.23	Acetona	2914.11	516.23
516.24	Butanona (etilmetilcetona)	2914.12	516.24
516.25	Otras cetonas cíclicas sin otra función oxigenada	2914.13, 2914.19	ex 516.29
516.26	Derivados halogenados, sulfonados, nitrados o nitrosados de los productos de los rubros 516.21 y 516.22	2913.00	ex 516.22
516.27	Alcanfor	2914.21	ex 516.29
516.28	Otras cetonas ciclánicas, ciclénicas o cicloterpénicas sin otra función oxigenada	2914.22- 2914.29	ex 516.29
516.29	Cetonas aromáticas sin otra función oxigenada; cetonas-alcoholes, cetonas-aldehídos, cetonas-fenoles y cetonas que contengan otra función oxigenada; quinonas; derivados halogenados, sulfonados, nitrados o nitrosados de cetonas y quinonas	2914.30- 2914.70	ex 516.29
516.3	Esteres de ácidos inorgánicos y sus sales, y sus derivados halogenados, sulfonados, nitrados o nitrosados		516.3
516.31	Esteres fosfóricos y sus sales (incluso lactofosfatos); sus derivados halogenados, sulfonados, nitrados o nitrosados	2919.00	516.31
516.39	Esteres de otros ácidos inorgánicos (excepto ésteres de halogenuros de hidrógeno) y sus sales; sus derivados halogenados, sulfonados, nitrados o nitrosados	29.20	516.39
516.9	Productos químicos orgánicos, n.o.p.		ex 516.9
516.91	Enzimas; enzimas preparadas, n.o.p.	35.07	516.91
516.92	Azúcares puros (excepto sacarosa, lactosa, maltosa, glucosa y fructosa); éteres de azúcares y ésteres de azúcares, y sus sales (excepto los productos de los rubros 541.4, 541.5 y 541.61)	2940.00	ex 516.92
516.99	Otros compuestos orgánicos	2942.00	ex 516.99
CAPITULO 52. PRODUCTOS QUIMICOS INORGANICOS			
522	ELEMENTOS QUIMICOS INORGANICOS, OXIDOS Y HALOGENUROS		522
522.1	Carbono (incluso negro de humo), n.o.p.	2803.00	522.18
522.2	Otros elementos químicos		522.1
522.21	Hidrógeno, gases raros, nitrógeno y oxígeno	2804.10- 2804.40	522.11
522.22	Selenio, telurio, fósforo, arsénico y boro	2804.50, 2804.70- 2804.90	ex 522.12

Rev.3		SA o NCCA	CUCI Rev.2
522.23	Silicio	2804.61, 2804.69	ex 512.12
522.24	Cloro	2801.10	522.13
522.25	Flúor, bromo y yodo	2801.20, 2801.30	522.14
522.26	Azufre, sublimado o precipitado; azufre coloidal	2802.00	522.15
522.27	Mercurio	2805.40	522.16
522.28	Sodio y otros metales alcalinos	2805.11, 2805.19	ex 522.17
522.29	Calcio, estroncio y bario; metales del grupo de las tierras raras, escandio e itrio, y sus mezclas y aleaciones	2805.21- 2805.30	ex 522.17
522.3	Acidos inorgánicos y compuestos de oxígeno inorgánicos de elementos no metálicos		522.2
522.31	Acido clorhídrico; ácido clorosulfúrico	28.06	522.21
522.32	Acido sulfúrico; óleum	2807.00	522.22
522.33	Acido nítrico; ácidos sulfonítricos	2808.00	522.23
522.34	Anhídrido fosfórico; ácido fosfórico y ácidos polifosfóricos	28.09	522.24, ex 522.29
522.35	Oxido de boro, ácidos bóricos	2810.00	522.25, ex 522.29
522.36	Otros ácidos inorgánicos	2811.11, 2811.19	ex 522.29
522.37	Anhídrido silícico	2811.22	ex 522.29
522.38	Anhídrido sulfuroso	2811.23	ex 522.29
522.39	Otros compuestos oxigenados inorgánicos de elementos no metálicos	2811.21, 2811.29	ex 522.29
522.4	Compuestos halogenados y de azufre de elementos no metálicos		522.3
522.41	Halogenuros, oxihalogenuros y otros compuestos halogenados de elementos no metálicos	28.12	522.31
522.42	Sulfuros de elementos no metálicos; trisulfuro de fósforo comercial	28.13	522.32
522.5	Oxidos metálicos de zinc, cromo, manganeso, hierro, cobalto, titanio y plomo		522.4
522.51	Oxido de zinc; peróxido de zinc	2817.00	522.41
522.52	Oxidos e hidróxidos de cromo	28.19	522.42
522.53	Oxido de Manganeso	28.20	522.43
522.54	Oxidos e hidróxidos de hierro; tierras colorantes que contengan 70% o más de su peso en hierro combinado, valorado como Fe ₂ O ₃	28.21	522.44
522.55	Oxidos e hidróxidos de cobalto; óxidos de cobalto comerciales	2822.00	522.45
522.56	Oxidos de titanio	2823.00	522.46
522.57	Oxidos de plomo; minio rojo y minio anaranjado	28.24	522.47
522.6	Otras bases inorgánicas y óxidos, hidróxidos y peróxidos metálicos		522.5
522.61	Amoníaco, anhidro o en solución acuosa	28.14	522.51
522.62	Hidróxido de sodio (sosa cáustica) sólido	2815.11	522.52
522.63	Hidróxido de sodio en solución acuosa (lejía de sosa o sosa líquida)	2815.12	522.53
522.64	Hidróxido de potasio (potasa cáustica); peróxidos de sodio o potasio	2815.20, 2815.30	522.54
522.65	Hidróxido y peróxido de magnesio; óxidos, hidróxidos y peróxidos de estroncio o bario	28.16	522.55
522.66	Hidróxido de aluminio	2818.30	522.56
X 522.67	Corindón artificial	2818.10	522.57
522.68	Hidracina e hidroxilamina y sus sales inorgánicas	2825.10	ex 522.59
522.69	Otras bases inorgánicas; otros óxidos, hidróxidos y peróxidos metálicos	2825.20- 2825.90	ex 522.59
523	SALES METALICAS Y PEROXISALES DE ACIDOS INORGANICOS		ex 523, ex 562, ex 598
523.1	Fluoruros; fluosilicatos, fluoroaluminatos y otras sales complejas de flúor	28.26	523.11
523.2	Cloruros, oxiclорuros e hidroxiclорuros; bromuros y oxibromuros; yoduros y oxiyoduros		523.12
523.21	Cloruro de amonio	2827.10	
523.22	Cloruro de calcio	2827.20	
523.29	Otros cloruros, oxiclорuros e hidroxiclорuros; bromuros y oxibromuros; yoduros y oxiyoduros	2827.31- 2827.60	

Rev.3		SA o NCCA	CUCI Rev.2
523.3	Hipocloritos; hipoclorito de calcio comercial; cloritos; hipobromitos; cloratos y percloratos; bromatos y perbromatos; yodatos y peryodatos		523.13, 523.14
523.31	Hipocloritos; hipoclorito de calcio comercial; cloritos; hipobromitos	28.28	523.13
523.32	Cloratos de sodio	2829.11	ex 523.14
523.39	Otros cloratos y percloratos; bromatos y perbromatos; yodatos y peryodatos	2829.19, 2829.90	ex 523.14
523.4	Sulfuros, polisulfuros, hidrosulfitos, sulfoxilatos, sulfitos, tiosulfatos, sulfatos y alumbres		
523.41	Sulfito de sodio	2830.10	ex 523.15
523.42	Otros sulfitos; polisulfitos	2830.20- 2830.90	ex 523.15
523.43	Hidrosulfitos y sulfoxilatos	28.31	523.16
523.44	Sulfitos; tiosulfatos	28.32	523.17
523.45	Sulfatos de sodio	2833.11, 2833.19	523.18
523.49	Otros sulfatos; alumbres	2833.21- 2833.40	ex 523.19
523.5	Nitritos; nitratos	28.34	ex 523.21, ex 562.14
523.51	Nitritos	2834.10	ex 523.21
523.52	Nitrato de potasio	2834.21	ex 523.21
523.59	Otros nitratos	2834.22, 2834.29	ex 523.21, ex 562.14
523.6	Hipofosfitos, fosfitos, fosfatos y polifosfatos	28.35	523.22
523.61	Hipofosfitos y fosfitos	2835.10	
523.62	Fosfato triamónico	2835.21	
523.63	Otros fosfatos	2835.22- 2835.29	
523.64	Fosfato triamónico	2835.31	
523.65	Otros fosfatos	2835.39	
523.7	Carbonatos; percarbonatos; carbonato de amonio comercial que contenga carbamato de amonio	28.36	
523.71	Carbonato de amonio comercial y otros carbonatos de amonio	2836.10	ex 523.24
523.72	Carbonato de sodio neutro (carbonato disódico)	2836.20	523.23
523.73	Carbonato ácido de sodio (bicarbonato de sodio)	2836.30	ex 523.24
523.74	Carbonatos de potasio	2836.40	ex 523.24
523.75	Carbonato de plomo	2836.70	ex 523.24
523.79	Otros carbonatos	2836.50, 2836.60, 2836.91- 2836.99	ex 523.24
523.8	Otras sales metálicas y peroxisales de ácidos inorgánicos		
523.81	Cianuros, oxicianuros y cianuros complejos	28.37	523.25
523.82	Fulminatos, cianatos y tiocianatos	2838.00	523.26
523.83	Silicatos; silicatos comerciales de metales alcalinos	28.39	523.27, ex 598.99
523.84	Boratos; perboratos	28.40	523.28
523.89	Sales de ácidos inorgánicos o peroxiácidos, n.e.p.	28.42	ex 523.29
524	OTROS PRODUCTOS QUIMICOS INORGANICOS; COMPUESTOS ORGANICOS E INORGANICOS DE METALES PRECIOSOS		ex 523
524.3	Sales de ácidos metálicos; compuestos orgánicos e inorgánicos de metales preciosos		523.3
524.31	Sales de ácidos oximetálicos o peroximetálicos	28.41	523.31
524.32	Metales preciosos en forma coloidal; compuestos inorgánicos u orgánicos de metales preciosos, estén o no químicamente definidos; amalgamas de metales preciosos	28.43	523.32
524.9	Productos químicos inorgánicos, n.e.p.		ex 523.9
524.91	Peróxido de hidrógeno, esté o no solidificado con urea	2847.00	523.91
524.92	Fosfuros, estén o no químicamente definidos (excepto el ferrofósforo)	28.48	ex 523.92
524.93	Carburo de calcio, esté o no químicamente definido	2849.10	523.93

Rev.3		SA o NCCA	CUCI Rev.2
524.94	Carburos (excepto el carburo de calcio), estén o no químicamente definidos	2849.20, 2849.90	523.94
X 524.95	Hidruros, nitruros, azidas, siliciuros y boruros, estén o no químicamente definidos	2850.00	523.95
524.99	Otros compuestos inorgánicos, n.o.p. (incluso agua destilada o de conductividad y agua de pureza similar); aire líquido (se le hayan o no extraído los gases raros); aire comprimido; amalgamas (excepto las amalgamas de metales preciosos)	2851.00	ex 523.99
525	MATERIALES RADIATIVOS Y CONEXOS		
525.1	Elementos químicos e isótopos radiactivos (incluso los elementos e isótopos fisiónables y fértiles) y sus compuestos; mezclas y residuos que contengan estos productos	28.44	
525.11	Uranio natural y sus compuestos; aleaciones, dispersiones (incluso aleaciones metalocerámicas), productos cerámicos y mezclas que contengan uranio natural o compuestos de uranio naturales	2844.10	ex 524.1, 671.69
525.13	Uranio enriquecido en U235 y sus compuestos; plutonio y sus compuestos; aleaciones, dispersiones (incluso metalocerámicas), productos cerámicos y muestras que contengan uranio enriquecido en U235 y sus compuestos, plutonio o compuestos de estos productos	2844.20	ex 524.1
525.15	Uranio empobrecido en U235 y sus compuestos; torio y sus compuestos; aleaciones, dispersiones (incluso aleaciones metalocerámicas), productos cerámicos y mezclas que contengan uranio empobrecido en U235, torio o compuestos de estos productos	2844.30	ex 524.1, ex 524.92, 688.0
525.17	Elementos combustibles (cartuchos) de reactores nucleares, agotados	2844.50	ex 524.1
525.19	Elementos radiactivos e isótopos y sus compuestos, n.o.p., aleaciones, dispersiones (incluso aleaciones metalocerámicas), productos cerámicos y mezclas que contengan estos elementos, isótopos o compuestos; residuos radiactivos	2844.40	ex 524.1, ex 524.92 ex 533.1
525.9	Isótopos estables y sus compuestos; compuestos inorgánicos u orgánicos de metales del grupo de las tierras raras, ytrio o escandio o mezclas de estos metales		
525.91	Isótopos (excepto los del rubro 525.1); compuestos inorgánicos u orgánicos de estos isótopos, estén o no químicamente definidos	28.45	524.91
525.95	Compuestos inorgánicos u orgánicos de metales del grupo de las tierras raras, ytrio, escandio o mezclas de estos metales	28.46	ex 524.92
	CAPITULO 53. MATERIAS TINTOREAS, CURTIENTES Y COLORANTES		
531	MATERIAS COLORANTES Y LACAS COLORANTES SINTETICAS U ORGANICAS Y PREPARADOS BASADOS EN ELLAS		
531.1	Materias colorantes orgánicas sintéticas y preparados basados en ellas		531.1
531.11	Materias tintóreas dispersantes y preparados basados en ellas	3204.11	
531.12	Materias tintóreas ácidas, estén o no premetalizadas, y preparados basados en ellas	3204.12	
531.13	Materias tintóreas básicas y preparados basados en ellas	3204.13	
531.14	Materias tintóreas directas y preparados basados en ellas	3204.14	
531.15	Materias tintóreas de tina (incluso las utilizables en dicho estado como pigmentos) y preparados basados en ellas	3204.15	
531.16	Materias tintóreas reactivas y preparados basados en ellas	3204.16	
531.17	Pigmentos y preparados basados en ellos	3204.17	
531.19	Otras materias colorantes orgánicas sintéticas (incluso mezclas de materias colorantes comprendidas en dos o más de los rubros del subgrupo 531.1)	3204.19	
531.2	Productos orgánicos sintéticos del tipo de los utilizados como agentes abrillantadores fluorescentes o luminóforos, estén o no químicamente definidos; lacas colorantes y preparados basados en ellas		ex 531.2
531.21	Productos orgánicos sintéticos del tipo utilizado como agentes abrillantadores fluorescentes, estén o no químicamente definidos	3204.20, 3204.90	ex 531.21
531.22	Lacas colorantes; preparados basados en lacas colorantes	3205.00	531.22

532	EXTRACTOS TINTOREOS Y CURTIENTES, Y MATERIALES CURTIENTES SINTETICOS		
532.2	Extractos curtientes de origen vegetal; taninos y sus derivados; materias colorantes de origen vegetal o animal y preparados basados en ellas		
532.21	Extractos curtientes de origen vegetal; taninos y sus sales, éteres, ésteres y otros derivados	32.01	532.21
532.22	Materias colorantes de origen vegetal o animal (incluso extractos tintóreos, pero excluido el negro animal), estén o no químicamente definidas; preparados basados en materias colorantes de origen vegetal o animal	3203.00	ex 531.21, 532.22
532.3	Sustancias curtientes orgánicas sintéticas; sustancias curtientes inorgánicas; preparados curtientes, contengan o no sustancias curtientes naturales; preparados enzimáticos para el precurtido	32.02	532.3
532.31	Sustancias curtientes orgánicas sintéticas	3202.10	
532.32	Sustancias curtientes inorgánicas; preparados curtientes, contengan o no sustancias curtientes naturales; preparados enzimáticos para el precurtido	3202.90	
533	PIGMENTOS, PINTURAS, BARNICES Y MATERIALES CONEXOS		
533.1	Otras materias colorantes; preparados basados en materias colorantes, n.o.p.; productos inorgánicos del tipo utilizado como luminóforos, estén o no químicamente definidos	32.06	ex 533.1
533.11	Pigmentos y preparados basados en dióxido de titanio	3206.10	
533.12	Pigmentos y preparados basados en compuestos de cromo	3206.20	
533.13	Pigmentos y preparados basados en compuestos de cadmio	3206.30	
533.14	Azul de ultramar y preparados basados en éste	3206.41	
533.15	Litopón y otros pigmentos y preparados basados en sulfuro de zinc	3206.42	
533.16	Pigmentos y preparados basados en hexacianoferratos (ferrocianuros y ferricianuros)	3206.43	
533.17	Otras materias colorantes y otros preparados, n.o.p.	3206.49	
533.18	Productos orgánicos e inorgánicos del tipo usados como luminóforos	3206.50	
533.2	Tinta de imprenta		533.2
533.21	... negra	3215.11	
533.29	... otras	3215.19	
533.4	Pinturas y barnices (incluso esmaltes, lacas y pinturas al temple); plásticos en solución, n.o.p.; pigmentos acuosos preparados del tipo utilizado para el acabado del cuero; pigmentos (incluso polvos y copos metálicos) dispersos en medios no acuosos, en forma líquida o de pasta, del tipo utilizado en la fabricación de pinturas (incluso esmaltes); hojas para el marcado a fuego; tintes y otras materias colorantes presentados en formas o envases para la venta al por menor		533.4
533.41	Pinturas y barnices (incluso esmaltes y lacas) basados en polímeros sintéticos o polímeros naturales químicamente modificados, dispersos o disueltos en un medio acuoso	32.09	ex 533.41, ex 533.42
533.42	Pinturas y barnices (incluso esmaltes y lacas) basados en polímeros sintéticos o polímeros naturales químicamente modificados, dispersos o disueltos en un medio acuoso; plásticos en solución, n.o.p.	32.08	ex 533.42
533.43	Otras pinturas y barnices (incluso esmaltes, lacas y pinturas al temple); pigmentos acuosos preparados del tipo utilizado para el acabado del cuero	3210.00	ex 533.41, ex 533.42, ex 433.44
533.44	Pigmentos (incluso polvos y copos metálicos) dispersos en medios no acuosos, en forma líquida o de pasta, del tipo utilizado en la fabricación de pinturas (incluso esmaltes); hojas para el marcado a fuego; tintes u otras materias colorantes presentados en formas o envases para la venta al por menor	32.12	533.43, ex 533.44
533.5	Preparados colorantes del tipo utilizado en las industrias de la cerámica, los esmaltes y el vidrio; colores y secantes para pinturas y mástiques		

Rev.3		SA o NCCA	CUCI Rev.2
533.51	Pigmentos preparados, opacificantes preparados y colores preparados, esmaltes y barnices vitrificables, enlucidos, lustres líquidos y preparados similares del tipo utilizado en las industrias de la cerámica, los esmaltes y el vidrio, frita de vidrio y otros tipos de vidrio, en forma del polvo, gránulos o copos	32.07	533.51
533.52	Colores para la pintura artística, la enseñanza y la pintura de rótulos, colores para modificar los matices, colores para esparcimiento y similares, en tabletas, tubos, potes, frascos, vasijas o en formas o envases análogos	32.13	533.52
533.53	Productos secantes preparados	3211.00	533.53
533.54	Masilla de vidriero; masilla para injertos; cementos de resina, compuestos para impermeabilizar y otros mástiques; empastes de pintores; preparados no refractarios de revestimientos para fachadas, muros interiores, pisos, cielorrasos o similares	32.14	533.54, ex 895.95
533.55	Solventes y diluyentes mezclados orgánicos, n.e.p.; removedores de pintura o barniz preparados	3814.00	ex 598.97
CAPITULO 54. PRODUCTOS MEDICINALES Y FARMACEUTICOS			
541	PRODUCTOS MEDICINALES Y FARMACEUTICOS, EXCEPTO LOS MEDICAMENTOS DEL GRUPO 542		
541.1	Provitaminas y vitaminas, naturales o reproducidas por síntesis (incluso los concentrados naturales), sus derivados utilizados principalmente como vitaminas y mezclas de los productos anteriores, incluso en soluciones de cualquier clase, no presentados como medicamentos del rubro 542	29.36	541.1
541.11	Provitaminas sin mezclar	2936.10	
541.12	Vitaminas A y sus derivados, sin mezclar	2936.21	
541.13	Vitaminas B y sus derivados, sin mezclar	2936.22- 2936.26	
541.14	Vitamina C y sus derivados, sin mezclar	2936.27	
541.15	Vitamina E y sus derivados, sin mezclar	2936.28	
541.16	Otras vitaminas y sus derivados, sin mezclar	2936.29	
541.17	Mezclas de provitaminas y vitaminas (incluso los concentrados naturales), estén o no en soluciones	2936.90	
541.3	Antibióticos no presentados como medicamentos del rubro 542	29.41	541.3
541.31	Penicilinas y sus derivados con estructura de ácido penicilánico; sus sales	2941.10	541.31
541.32	Estreptomycinas y sus derivados; sales de estos compuestos	2941.20	541.32
541.33	Tetraciclinas y sus derivados; sales de estos compuestos	2941.30	541.33
541.39	Otros antibióticos	2941.40- 2941.90	541.39
541.4	Alcaloides vegetales, naturales o reproducidos por síntesis y sus sales, éteres, ésteres y otros derivados, no presentados como medicamentos del rubro 542	29.39	541.4
541.41	Alcaloides del opio y sus derivados; sales de estos compuestos	2939.10	
541.42	Alcaloides de quina y sus derivados; sales de estos compuestos	2939.21, 2939.29	
541.43	Cafeína y sus sales	2939.30	
541.44	Efedrinas y sus sales	2939.40	
541.45	Teofilina y aminofilina (teofilina-etilendiamina) y sus derivados; sales de estos compuestos	2939.50	
541.46	Alcaloides del cornezuelo del centeno y sus derivados; sales de estos compuestos	2939.60	
541.47	Nicotina y sus sales	2939.70	
541.49	Otros alcaloides vegetales y sus sales; derivados de alcaloides, n.e.p., y sus sales	2939.90	
541.5	Hormonas naturales o reproducidas por síntesis; sus derivados utilizados principalmente como hormonas; otros esteroides utilizados principalmente como hormonas, no presentados como medicamentos del rubro 542	29.37	541.5
541.51	Insulina y sus sales	2937.91	541.51, ex 541.59
541.52	Hormonas del lóbulo anterior de la hipófisis y sus derivados	2937.10	541.52, ex 541.59
541.53	Hormonas córtico-suprarrenales y sus derivados	2937.21- 2937.29	541.53, ex 541.59

541.59	Otras hormonas y otros derivados hormonales; otros esteroides utilizados principalmente como hormonas, no presentados como medicamentos del rubro 542	2937.92, 2937.99	ex 541.59
541.6	Glucósidos; glándulas u otros órganos y sus extractos; antiseros, vacunas y productos análogos		
541.61	Glucósidos, naturales o reproducidos por síntesis, y sus sales, éteres, ésteres y otros derivados	29.38	541.61
541.62	Glándulas y otros órganos para usos opoterápicos, secos, en polvo o no; extractos de glándulas y otros órganos o de sus secreciones para usos opoterápicos; heparina y sus sales; otras sustancias de origen humano o animal preparadas para usos terapéuticos o profilácticos, n.e.p.	30.01	ex 541.62, 585.29
541.63	Antiseros y otras fracciones de la sangre; vacunas	3002.10- 3002.39	ex 541.62, 541.64, ex 541.79, ex 592.24
541.64	Sangre humana; sangre animal preparada para usos terapéuticos, profilácticos o de diagnóstico; toxinas, cultivos de microorganismos (excepto las levaduras) y productos similares	3002.90	ex 541.62, ex 541.65
541.9	Productos farmacéuticos, excepto medicamentos		
541.91	Guatas, gasa, vendas y artículos análogos (por ejemplo, apósitos, esparadrapos, sinapismos), impregnados o recubiertos de sustancias farmacéuticas o presentados en formas o envases para la venta al por menor para fines médicos, quirúrgicos, dentales o veterinarios, n.e.p.	30.05	541.91
541.92	Reactivos para determinación de tipos sanguíneos	3006.20	ex 541.99
541.93	Preparados opacificantes para exámenes de rayos X; reactivos de diagnóstico	3006.30	ex 541.65, ex 541.99
541.99	Otros productos farmacéuticos	3006.10, 3006.40- 3006.60	ex 541.72, ex 541.99, ex 598.99
542	MEDICAMENTOS (INCLUSO MEDICAMENTOS VETERINARIOS)		ex 541.7
542.1	Medicamentos que contengan antibióticos o sus derivados		541.71
542.11	... que contengan penicilinas o sus derivados, con una estructura de ácido penicilánico, o estreptomycinas o sus derivados, no presentados en dosis medidas ni en formas o envases para la venta al por menor	3003.10	
542.12	... que contengan otros antibióticos, no presentados en dosis medidas ni en formas o envases para la venta al por menor	3003.20	
542.13	... que contengan penicilinas o sus derivados, con una estructura de ácido penicilánico, o estreptomycinas o sus derivados, presentados en dosis medidas o en formas o envases para la venta al por menor	3004.10	
542.19	... que contengan otros antibióticos, presentados en dosis medidas o en formas o envases para la venta al por menor	3004.20	
542.2	Medicamentos que contengan hormonas u otros productos del rubro 541.5, pero que no contengan antibióticos o sus derivados		ex 541.72
542.21	... que contengan insulina, no presentados en dosis medidas ni en formas o envases para la venta al por menor	3003.31	
542.22	... que contengan otras hormonas u otros productos del rubro 541.45, no presentados en dosis medidas ni en formas o envases para la venta al por menor	3003.39	
542.23	... que contengan insulina, presentados en dosis medidas o en formas o envases para la venta al por menor	3004.31	
542.24	... que contengan hormonas córtico-suprarrenales, presentados en dosis medidas o en formas o envases para la venta al por menor	3004.32	
542.29	... que contengan otras hormonas u otros productos del rubro 541.5, presentados en dosis medidas o en formas o envases para la venta al por menor	3004.39	
542.3	Medicamentos que contengan alcaloides o sus derivados, pero que no contengan hormonas ni otros productos del rubro 541.5, ni antibióticos o sus derivados		541.73

Rev.3		SA o NCCA	CUCI Rev.2
542.31	... no presentados en dosis medidas ni en formas o envases para la venta al por menor	3003.40	
542.32	... presentados en dosis medidas o en formas o envases para la venta al por menor	3004.40	
542.9	Medicamentos n.e.p.		ex 541.79
542.91	Medicamentos, n.e.p., no presentados en dosis medidas ni en formas o envases para la venta al por menor	3003.90	
542.92	Medicamentos que contengan vitaminas u otros productos del rubro 541.1, presentados en dosis medidas o en formas o envases para la venta al por menor	3004.50	
542.93	Medicamentos, n.e.p., presentados en dosis medidas o en formas o envases para la venta al por menor	3004.90	
CAPITULO 55. ACEITES ESENCIALES Y RESINOIDES Y PRODUCTOS DE PERFUMERIA; PREPARADOS DE TOCADOR Y PARA PULIR Y LIMPIAR			
551	ACEITES ESENCIALES, MATERIAS AROMATIZANTES Y SAPORIFERAS		
551.3	Aceites esenciales (desterpenados o no), incluso concretos y absolutos; resinoides; concentrados de aceites esenciales en grasas, en aceites fijos, ceras, o productos análogos, obtenidos por enfloración o por maceración; subproductos terpénicos de la desterpenación de aceites esenciales; destilados acuosos y soluciones acuosas de aceites esenciales	33.01	551.3, ex 553.0
551.31	Aceites esenciales de frutos cítricos	3301.11- 3301.19	ex 551.3
551.32	Otros aceites esenciales	3301.21- 3301.29	ex 551.3
551.33	Resinoides	3301.30	ex 551.3
551.35	Concentrados de aceites esenciales en grasas, aceites fijos, ceras o productos análogos, obtenidos por enfloración o por maceración; subproductos terpénicos de la desterpenación de aceites esenciales; destilados acuosos y soluciones acuosas de aceites esenciales	3301.90	ex 551.3, ex 553.0
551.4	Mezclas de sustancias odoríficas y mezclas (incluso soluciones alcohólicas) basadas en una o más de estas sustancias, del tipo utilizado como materias primas en la industria	33.02	551.4
551.41	... del tipo utilizado en las industrias de alimentos o bebidas	3302.10	
551.49	... otras	3302.90	
553	PRODUCTOS DE PERFUMERIA, COSMETICOS O PREPARADOS DE TOCADOR (EXCEPTO JABONES)		
553.1	Perfumes y aguas de tocador	3303.00	ex 553.0
553.2	Preparados de belleza o de maquillaje para el cuidado de la piel (excepto medicamentos), incluso preparados protectores contra los rayos solares o para el bronceado de la piel; preparados para manicuro o pedicuro	33.04	ex 553.0
553.3	Preparados para uso en el cabello	33.05	ex 553.0
553.4	Preparados para la higiene bucal o dental, incluso pastas y polvos para fijación de dentaduras	33.06	ex 553.0
553.5	Preparados para antes de afeitarse, para afeitarse o para después de afeitarse, desodorantes personales, preparados para el baño, depiladores y otros productos de perfumería, cosméticos o preparados de tocador, n.e.p.; desodorantes preparados para ambientes, estén o no perfumados y tengan o no propiedades desinfectantes	33.07	
553.51	Preparados para antes de afeitarse, para afeitarse o para después de afeitarse	3307.10	ex 553.0
553.52	Desodorantes personales y productos antisudorales	3307.20	ex 553.0
553.53	Sales de baño perfumadas y otros preparados para el baño	3307.30	ex 553.0
553.54	Preparados para perfumar o desodorizar ambientes (incluso preparados odoríferos utilizados durante ritos religiosos)	3307.41, 3307.49	ex 553.0

553.59	Depiladores y otros productos de perfumería, cosméticos o preparados de tocador, n.e.p.	3307.90	ex 553.0, ex 554.2, ex 657.1, ex 657.2, ex 657.71
554	JABON Y PREPARADOS PARA LIMPIAR Y PULIR		
554.1	Jabón; productos orgánicos tensoactivos y preparados para usar como jabón, en forma de barras, pastillas, panes o formas moldeadas, contengan o no jabón; papel, guata, fieltro y materiales textiles no tejidos, impregnados, revestidos o cubiertos con jabón o detergente	34.01	554.1, ex 554.2
554.11	Jabón y productos y preparados tensoactivos orgánicos en forma de barras, pastillas, panes o formas moldeadas, y papel, guata, fieltro y materiales textiles no tejidos, impregnados, revestidos o cubiertos con jabón o detergente, para usar como artículos de tocador (incluso productos impregnados de sustancias medicinales)	3401.11	ex 553.0, ex 554.1, ex 554.2, ex 657.1, ex 657.2
554.15	Jabón y preparados tensoactivos orgánicos, en forma de barras, pastillas, panes o formas moldeadas, y guata, papel, fieltro y materiales textiles no tejidos, impregnados, revestidos o recubiertos con jabón o detergente, para otros usos	3401.19	ex 554.1, ex 554.2, ex 657.1, ex 657.2
554.19	Jabón en otras formas	3401.20	ex 554.1
554.2	Agentes orgánicos tensoactivos (excepto el jabón); preparados tensoactivos, preparados para lavado (incluso preparados auxiliares para lavado) y preparados para limpieza, contengan o no jabón, n.e.p.	34.02	ex 554.2
554.21	Agentes tensoactivos orgánicos, acondicionados o no para la venta al por menor	3402.11-	
554.22	Agentes tensoactivos, preparados para lavado y preparados para limpieza, n.e.p., acondicionados para la venta al por menor	3402.19	
554.23	Agentes tensoactivos, preparados para lavado y preparados para limpieza, n.e.p., no acondicionados para la venta al por menor	3402.20	
554.23	Agentes tensoactivos, preparados para lavado y preparados para limpieza, n.e.p., no acondicionados para la venta al por menor	3402.90	
554.3	Betunes, lustres y cremas para el calzado, muebles, pisos, carrocerías, vidrio o metal, pastas y polvos abrasivos y preparados análogos (estén o no en forma de papel, guata, fieltro, materiales textiles no tejidos, materiales de plástico celular o caucho celular, impregnados, revestidos o cubiertos de dichos preparados), excepto los artículos del rubro 598.3	34.05	554.3
554.31	Betunes, lustres, cremas y preparados análogos para calzado o cuero (incluso papel, guata, fieltro, materiales textiles no tejidos, materiales de plástico celular o caucho celular, impregnados, revestidos o cubiertos de dichos preparados)	3405.10	
554.32	Lustres, cremas y preparados análogos para la conservación de muebles y pisos de madera y otros artículos de madera (incluso papel, guata, fieltro, materiales textiles no tejidos, materiales de plástico celular o caucho celular, impregnados, revestidos o cubiertos de dichos preparados)	3405.20	
554.33	Lustres y preparados análogos para carrocerías, excepto lustres para metales (incluso papel, guata, fieltro, materiales textiles no tejidos, materiales de plástico celular o caucho celular, impregnados, revestidos o cubiertos de dichos preparados)	3405.30	
554.34	Pastas y polvos abrasivos y otros preparados abrasivos (incluso papel, guata, fieltro, materiales textiles no tejidos, materiales de plástico celular o caucho celular, impregnados, revestidos o cubiertos de dichos preparados)	3405.40	
554.35	Lustres, cremas y preparados similares para vidrio o metal (incluso papel, guata, fieltro, materiales textiles no tejidos, materiales de plástico celular o caucho celular impregnados, revestidos o cubiertos de dichos preparados)	3405.90	
CAPITULO 56. ABONOS (EXCEPTO LOS DEL GRUPO 272)			
562	ABONOS (EXCEPTO LOS DEL GRUPO 272)		271.2, 562, ex 523
562.1	Abonos minerales o químicos nitrogenados	31.02	271.2, 562.1
562.11	Nitrato de amonio, esté o no en solución acuosa	3102.30	ex 523.2, ex 523.9, 562.11

Rev.3		SA o NCCA	CUCI Rev.2
562.12	Sales dobles y mezclas de sulfato de amonio y nitrato de amonio	3102.29	562.12, ex 562.19
562.13	Sulfato de amonio	3102.21	562.13
562.14	Sales dobles y mezclas de nitrato de calcio y nitrato de amonio	3102.60	ex 562.19
562.15	Cianamida de calcio	3102.70	562.15, ex 523.99
562.16	Urea, esté o no en solución acuosa	3102.10	562.16
562.17	Mezclas de urea y nitrato de amonio en solución acuosa o amoniacal	3102.80	ex 562.19
562.19	Otros abonos nitrogenados (incluso mezclas, n.e.p.)	3102.40, 3102.90	ex 562.14, ex 562.19
562.2	Abonos minerales o químicos fosfatados	31.03	562.2
562.21	Escoria básica (escoria Thomas)	3103.20	562.21
562.22	Superfosfatos	3103.10	562.22
562.29	Abonos minerales o químicos fosfatados, n.e.p.	3103.90	562.29
562.3	Abonos minerales o químicos potásicos (excepto sales naturales de potasio en bruto)		ex 562.3, ex 523.1, ex 523.2
562.31	Cloruro de potasio	3104.20	562.31
562.32	Sulfato de potasio	3104.30	562.32, ex 523.19
562.39	Abonos minerales o químicos potásicos, n.e.p.	3104.90	ex 562.39, ex 523.29
562.9	Abonos, n.e.p.	31.05	ex 562.9
562.91	Abonos, n.e.p., que contengan los tres elementos fertilizantes: nitrógeno, fósforo y potasio	3105.20	ex 562.91
562.92	Abonos, n.e.p., que contengan dos elementos fertilizantes: nitrógeno y fósforo	3105.60	ex 562.99
562.93	Ortofosfato ácido de amonio (fosfato diamónico)	3105.30	ex 562.92
562.94	Ortofosfato diácido de amonio (fosfato monoamónico) y sus mezclas con ortofosfato ácido de amonio (fosfato diamónico)	3105.40	ex 562.92
562.95	Abonos, n.e.p., que contengan dos elementos fertilizantes: nitrógeno y fósforo	3105.51, 3105.59	ex 562.92
562.96	Productos de los rubros 272.1, 272.2, 272.4 ó 562, en tabletas o formas análogas o en envases de un peso bruto máximo de 10 kg	3105.10	ex 523.19, ex 523.21, ex 523.29, ex 523.99, ex 562.99
562.99	Otros	3105.90	ex 562.19, ex 562.39, ex 562.93, ex 562.99
CAPITULO 57. PLASTICOS EN FORMAS PRIMARIAS			
571	POLIMEROS DE ETILENO, EN FORMAS PRIMARIAS	39.01	
571.1	Polietileno		583.11
571.11	... con un peso específico de menos de 0,94	3901.10	
571.12	... con un peso específico de 0,94 o más	3901.20	
571.2	Copolímeros de etileno y acetato de vinilo	3901.30	ex 583.9
571.9	Otros polímeros de etileno, en formas primarias	3901.90	ex 583.9
572	POLIMEROS DE ESTIRENO, EN FORMAS PRIMARIAS	39.03	583.31
572.1	Poliestireno		
572.11	... dilatado	3903.11	
572.19	... otros	3903.19	
572.9	Otros polímeros de estireno		
572.91	Copolímeros de estireno-acrilonitrilo (SAN)	3903.20	
572.92	Copolímeros de acrilonitrilo-butadieno-estireno (ABS)	3903.30	
572.99	Otros	3903.90	
573	POLIMEROS DE CLORURO DE VINILO O DE OTRAS OLEFINAS HALOGENADAS, EN FORMAS PRIMARIAS	39.04	
573.1	Cloruro de polivinilo		583.41
573.11	... no mezclado con ninguna otra sustancia	3904.10	
573.12	... otras formas, no plastificadas	3904.21	
573.13	... otras formas, plastificadas	3904.22	

573.9	Otros copolímeros de cloruro de vinilo y polímeros de otras olefinas halogenadas		
573.91	Copolímeros de cloruro de vinilo y acetato de vinilo	3904.30	583.51
573.92	Otros copolímeros de cloruro de vinilo	3904.40	ex 583.9
573.93	Polímeros de cloruro de vinilideno	3904.50	ex 583.9
573.94	Fluoropolímeros	3904.61, 3904.69	ex 583.9
573.99	Otros polímeros de cloruro de vinilo o de otras olefinas halogenadas	3904.90	ex 583.9
574	POLIACETALES, OTROS POLIETERES Y RESINAS EPOXIDICAS, EN FORMAS PRIMARIAS; POLICARBONATOS, RESINAS ALQUIDICAS Y OTROS POLIESTERES EN FORMAS PRIMARIAS	39.07	
574.1	Poliacetales y otros poliéteres		
574.11	Poliacetales	3907.10	ex 582.9
574.19	Otros poliéteres	3907.20	ex 582.9
574.2	Resinas epoxídicas	3907.30	582.61
574.3	Policarbonatos, resinas alquídicas y otros poliésteres		582.31
574.31	Policarbonatos	3907.40	
574.32	Resinas alquídicas	3907.50	
574.33	Tereftalato de polietileno	3907.60	
574.34	Otros poliésteres, no saturados	3907.91	
574.39	Poliésteres en formas primarias, n.e.p.	3907.99	
575	OTROS PLASTICOS EN FORMAS PRIMARIAS		
575.1	Polímeros de propileno o de otras olefinas	39.02	
575.11	Propileno	3902.10	583.21
575.12	Poliisobutileno	3902.20	ex 583.9
575.13	Copolímeros de propileno	3902.30	ex 583.9
575.19	Otras olefinas	3902.90	ex 583.9
575.2	Polímeros acrílicos	39.06	583.61
575.21	Metacrilato de polimetilo	3906.10	
575.29	Otros polímeros acrílicos	3906.90	
575.3	Poliámidas	39.08	582.41
575.31	Poliámidas-6, -11, -12, -6,6, -6,9, -6,10 ó -6,12	3908.10	
575.39	Otras poliámidas	3908.90	
575.4	Aminorresinas, resinas fenólicas y poliuretanos	39.09	
575.41	Resinas de urea; resinas de tiourea	3909.10	ex 582.21
575.42	Resinas de melamina	3909.20	ex 582.21
575.43	Otras aminorresinas	3909.30	ex 582.21
575.44	Resinas fenólicas	3909.40	582.11
575.45	Poliuretanos	3909.50	582.51
575.5	Celulosa y sus derivados químicos, n.e.p.	39.12	
575.51	Acetatos de celulosa, no plastificados	3912.11	584.31
575.52	Acetatos de celulosa, plastificados	3912.12	ex 584.32
575.53	Nitratos de celulosa (incluso colodiones)	3912.20	ex 584.21, ex 584.22
575.54	Eteres de celulosa	3912.31, 3912.39	ex 584.91, ex 584.92
575.59	Otros	3912.90	ex 584.91, ex 584.92 ex 584.1, ex 585.29
575.9	Plásticos, n.e.p.		
575.91	Polímeros de acetato de vinilo	3905.11, 3905.19	ex 583.7, ex 583.9
575.92	Polímeros de otros ésteres de vinilo; otros polímeros de vinilo	3905.20, 3905.90	ex 583.9
575.93	Siliconas en formas primarias	3910.00	ex 582.7
575.94	Acido algínico, sus sales y ésteres	3913.10	ex 585.22

Rev.3		SA o NCCA	CUCI Rev.2
575.95	Polímeros naturales y polímeros naturales modificados (por ejemplo, proteínas endurecidas, derivados químicos del caucho natural), n.e.p.	3913.90	ex 585.1, ex 585.21, ex 585.29
575.96	Resinas de petróleo, resinas de cumarona-indeno, politerpenos, polisulfuros, polisulfonas y plásticos, n.e.p.	39.11	ex 582.9, ex 583.9
575.97	Resinas de intercambio iónico basadas en polímeros de los rubros 571 a 575.9	3914.00	582.8, 583.8
579	DESPERDICIOS, RECORTES Y DESECHOS DE PLASTICOS	39.15	
579.1	... de polímeros de etileno	3915.10	ex 583.19, ex 583.9
579.2	... de polímeros de estireno	3915.20	583.39
579.3	... de polímeros de cloruro de vinilo	3915.30	583.49, ex 583.59, ex 583.9
579.9	... otros	3915.90	ex 582.19, ex 582.29, ex 582.39, ex 582.49, ex 582.59, ex 582.69, ex 582.7, ex 582.9, ex 583.29, ex 583.59, ex 583.69, ex 583.7, ex 583.9, ex 584.1, ex 584.21, ex 584.22, ex 584.31, ex 584.32, ex 584.91, ex 584.92, ex 585.1, ex 585.21, ex 585.22, ex 585.29
CAPITULO 58. PLASTICOS EN FORMAS NO PRIMARIAS			
581	TUBOS, CAÑOS Y MANGUERAS DE PLASTICOS	39.17	
581.1	Tripas artificiales (fundas para salchichas) de proteína endurecida o de materiales celulósicos	3917.10	ex 584.1, ex 584.32, ex 584.92, ex 585.21, ex 585.29, ex 893.99, ex 582.19, ex 582.29
581.2	Tubos, caños y mangueras rígidas	3917.21- 3917.29	ex 582.39, ex 582.49, ex 582.59, ex 582.69, ex 582.7, ex 582.9, ex 583.12, ex 583.29, ex 583.32, ex 583.42, ex 583.52, ex 583.69, ex 583.7, ex 583.9, ex 584.22, ex 584.32, ex 584.92, ex 584.93, ex 585.1, ex 585.21, ex 585.29, ex 893.99
581.3	Tubos, caños y mangueras flexibles que tengan una presión mínima de estallido de 27,6 MPa	3917.31	ex 582.19, ex 582.29, ex 582.39, ex 582.49, ex 582.59, ex 582.69, ex 582.7, ex 582.9, ex 583.12, ex 583.29, ex 583.32, ex 583.42, ex 583.52, ex 583.69, ex 583.7, ex 583.9, ex 584.22, ex 584.32, ex 584.92, ex 585.1, ex 585.29, ex 893.99
581.4	Otros, no reforzados ni combinados en otra forma con otros materiales, sin accesorios	3917.32	ex 582.19, ex 582.29, ex 582.39, ex 582.49, ex 582.59, ex 582.69, ex 582.7, ex 582.9, ex 583.12, ex 583.29, ex 583.32, ex 583.42, ex 583.52, ex 583.69, ex 583.7, ex 583.9, ex 584.22, ex 584.32, ex 584.92, ex 585.1, ex 585.29, ex 893.99
581.5	Tubos, caños y mangueras, no reforzados ni combinados en otra forma con otros materiales, con accesorios	3917.33	ex 893.99
581.6	Otros tubos, caños y mangueras	3917.39	ex 582.19, ex 582.29, ex 582.39, ex 582.49, ex 582.59, ex 582.69, ex 582.7, ex 582.9, ex 583.12, ex 583.29,

			ex 583.32, ex 583.42, ex 583.52, ex 583.69, ex 583.7, ex 583.9, ex 584.22, ex 584.32, ex 584.92, ex 585.1, ex 595.29, ex 893.99 ex 893.99
581.7	Accesorios para tubos, caños y mangueras (por ejemplo, juntas, codos o bridas), de plásticos	3917.40	
582	PLANCHAS, HOJAS, PELICULAS, CINTAS Y TIRAS DE PLASTICOS		
582.1	Planchas, hojas, películas, cintas, tiras y otras formas planas autoadhesivas de plásticos, en rollos o no (excepto los revestimientos de pisos, muros y cielorrasos del rubro 893.31)	39.19	
582.11	... en rollos de ancho no superior a 20 cm	3919.10	ex 582.12, ex 582.22, ex 582.32, ex 583.42, ex 582.59, ex 582.69, ex 582.7, ex 582.9, ex 583.13, ex 583.22, ex 583.33, ex 583.43, ex 583.53, ex 583.62, ex 583.7, ex 583.9, ex 584.1, ex 584.22, ex 584.32, ex 584.92, ex 585.1, ex 585.21, ex 585.29, ex 892.89, ex 893.99
582.19	... otras	3919.90	ex 582.12, ex 582.22, ex 582.32, ex 582.42, ex 582.59, ex 582.69, ex 582.7, ex 582.9, ex 583.13, ex 583.22, ex 583.33, ex 583.43, ex 583.53, ex 583.62, ex 583.7, ex 583.9, ex 584.1, ex 584.22, ex 584.32, ex 584.92, ex 584.93, ex 585.1, ex 585.21, ex 585.29, ex 892.86, ex 892.89, ex 893.99
582.2	Otras planchas, hojas, películas, cintas y tiras de plásticos, no celulares ni reforzadas con laminados, apoyos o combinaciones análogas con otros materiales	39.20	
582.21	... de polímeros de etileno	3920.10	ex 583.13, ex 583.9
582.22	... de polímeros de propileno	3920.20	ex 583.22, ex 583.9
582.23	... de polímeros de estireno	3920.30	ex 583.33
582.24	... de polímeros de cloruro de vinilo	3920.41, 3920.42	ex 583.43, ex 583.53, ex 583.9
582.25	... de polímeros acrílicos	3920.51, 3920.59	ex 583.62
582.26	... de policarbonatos, resinas alquídicas u otros poliésteres	3920.61- 3920.69	ex 582.32
582.27	... de fibra vulcanizada	3920.72	ex 584.93
582.28	... de celulosa o sus derivados químicos, n.e.p.	3920.71, 3920.73, 3920.79	ex 584.1, ex 584.22, ex 584.32, ex 584.92,
582.29	De otros plásticos	3920.91- 3920.99	ex 582.12, ex 582.22, ex 582.42, ex 582.59, ex 582.69, ex 582.7, ex 582.9, ex 583.53, ex 583.7, ex 583.9, ex 585.1, ex 585.21, ex 585.29
582.9	Otras planchas, hojas, películas, cintas y tiras de plásticos	39.21	
582.91	... celulares	3921.11- 3921.19	ex 582.12, ex 582.22, ex 582.32, ex 582.42, ex 582.59, ex 582.69, ex 582.7, ex 582.9, ex 583.13, ex 583.22, ex 583.33, ex 583.43,

			ex 583.53, ex 583.62, ex 583.7, ex 583.9 ex 584.1, ex 584.22, ex 584.32, ex 584.92, ex 585.1, ex 585.21, ex 585.29
582.99	... otras	3921.90	ex 582.12, ex 582.22, ex 582.32, ex 582.42, ex 582.59, ex 582.69, ex 582.7, ex 582.9, ex 583.13, ex 583.22, ex 583.33, ex 583.43, ex 583.53, ex 583.62, ex 583.7, ex 583.9, ex 584.1, ex 584.22, ex 584.32, ex 584.92, ex 584.93, ex 585.1, ex 585.21, ex 585.29
583	MONOFILAMENTOS CUALQUIERA DE CUYAS DIMENSIONES TRANSVERSALES SEA SUPERIOR A 1 mm, VARILLAS, BASTONES Y PERFILES, TRATADOS O NO EN SU SUPERFICIE PERO NO TRATADOS EN OTRA FORMA, DE PLASTICOS	39.16	
583.1	... de polímero de polietileno	3916.10	ex 583.12, ex 583.9
583.2	... de polímero de cloruro de vinilo	3916.20	ex 583.42, ex 583.52, ex 583.9
583.9	... de otros plásticos	3916.90	ex 582.19, ex 582.29, ex 582.39, ex 582.49, ex 582.59, ex 582.69, ex 582.7, ex 582.9, ex 583.29, ex 583.32, ex 583.69, ex 583.7, ex 583.9, ex 584.1, ex 584.22, ex 584.32, ex 584.92, ex 584.93, ex 585.1, ex 585.21, ex 585.29
CAPITULO 59. MATERIAS Y PRODUCTOS QUIMICOS, N.E.P.			
591	INSECTICIDAS, RATICIDAS, FUNGICIDAS, HERBICIDAS, PRODUCTOS ANTIGERMINANTES Y REGULADORES DEL CRECIMIENTO DE LAS PLANTAS, DESINFECTANTES Y PRODUCTOS ANALOGOS, PRESENTADOS EN FORMAS O ENVASES PARA LA VENTA AL POR MENOR O COMO PREPARADOS O ARTICULOS (POR EJEMPLO, CINTAS, MECHAS Y BUJIAS AZUFRADAS Y PAPELES MATAMOSCAS)	38.08	ex 591
591.1	Insecticidas presentados en formas o envases para la venta al por menor o como preparados o artículos	3808.10	591.1
591.2	Fungicidas presentados en formas o envases para la venta al por menor o como preparados o artículos	3808.20	591.2
591.3	Herbicidas, productos antigerminantes y reguladores del crecimiento de las plantas, presentados en formas o envases para la venta al por menor o como preparados o artículos	3808.30	591.3, ex 591.49
591.4	Desinfectantes, raticidas y productos análogos, presentados en formas o envases para la venta al por menor o como preparados o artículos		ex 591.4
591.41	Desinfectantes presentados en formas o envases para la venta al por menor o como preparados o artículos	3808.40	591.41
591.49	Raticidas y otros productos del grupo 591, presentados en formas o envases para la venta al por menor o como preparados o artículos	3808.90	ex 591.49
592	ALMIDONES, INULINA Y GLUTEN DE TRIGO; SUSTANCIAS ALBUMINOIDEAS; COLAS		
592.1	Almidones, inulina y gluten de trigo		592.1

592.11	Almidón de trigo	1108.11	ex 592.11
592.12	Almidón de maíz	1108.12	ex 592.11
592.13	Almidón de patata	1108.13	ex 592.11
592.14	Almidón de mandioca (yuca)	1108.14	ex 592.11
592.15	Otros almidones	1108.19	ex 592.11
592.16	Inulina	1108.20	ex 592.11
592.17	Gluten de trigo, seco o no	1109.00	592.12
592.2	Sustancias albuminoideas, almidones modificados y colas		
592.21	Caseína	3501.10	ex 592.21
592.22	Caseinatos y otros derivados de la caseína; colas de caseína	3501.90	ex 592.21
X 592.23	Albúminas, excepto albúmina de huevo; albuminatos y otros derivados de las albúminas	3502.90	ex 592.22
592.24	Gelatina (incluso gelatina en hojas rectangulares, hayan sido o no sometidas a tratamiento superficial o coloreadas) y derivados de la gelatina; colapez; otras colas de origen animal, n.e.p.	3503.00	592.23
592.25	Peptonas y sus derivados; otras sustancias proteicas y sus derivados, n.e.p.; polvo de cuero, cromado o no	3504.00	ex 592.24
592.26	Dextrinas y otros almidones modificados	3505.10	ex 592.25, ex 595.29
592.27	Colas basadas en almidones, o en dextrinas u otros almidones modificados	3505.20	ex 592.25
592.29	Colas preparadas y otros adhesivos preparados n.e.p.; productos adecuados para su uso como colas o adhesivos, presentados para la venta al por menor como colas o adhesivos, con un peso neto máximo de 1 kg	35.06	592.29
593	EXPLOSIVOS Y PRODUCTOS DE PIROTECNIA		
593.1	Pólvoras de proyección y otros explosivos preparados		572.1
593.11	Pólvoras de proyección	3601.00	572.11
593.12	Explosivos preparados (excepto pólvoras de proyección)	3602.00	572.12
593.2	Mechas de seguridad; mechas detonantes, cebos de percusión o fulminantes; inflamadores; detonadores eléctricos	3603.00	572.2
593.3	Fuegos artificiales, bengalas de señales, cohetes de lluvia, señales de niebla y otros artículos de pirotecnia		572.3
593.31	Fuegos artificiales	3604.10	ex 572.3
593.33	Bengalas de señales, cohetes de lluvia, señales de niebla y otros artículos de pirotecnia	3604.90	ex 572.3
597	ADITIVOS PREPARADOS PARA ACEITES MINERALES Y PRODUCTOS ANALOGOS; LIQUIDOS PREPARADOS PARA TRANSMISIONES HIDRAULICAS; PREPARADOS ANTICONGELANTES Y LIQUIDOS DESHELANTES PREPARADOS; PREPARADOS LUBRICANTES		
597.2	Preparados antidetonantes, antioxidantes, aditivos para impedir la acumulación de residuos de combustión en cilindros de motores, mejoradores de viscosidad, preparados anticorrosivos y otros aditivos preparados, para aceites minerales (incluso gasolina) o para otros líquidos utilizados para los mismos fines que los aceites minerales	38.11	598.2, ex 598.99
597.21	Preparados antidetonantes	3811.11, 3811.19	ex 598.2, ex 598.99
597.25	Aditivos para aceites lubricantes	3811.21, 3811.29	ex 598.2, ex 598.99
597.29	Aditivos preparados para otros líquidos utilizados para los mismos fines que los aceites minerales	3811.90	ex 598.2, ex 598.99
597.3	Líquidos preparados para transmisiones hidráulicas; preparados anticongelantes		
597.31	Líquidos para frenos hidráulicos y otros líquidos preparados para transmisiones hidráulicas que no contengan aceites derivados del petróleo ni aceites obtenidos de materias bituminosas o contengan dichas sustancias en una proporción inferior al 70% de su peso	3819.00	ex 598.99
597.33	Preparados anticongelantes y líquidos deshelantes preparados	3820.00	ex 598.99

597.7	Preparados lubricantes (incluso preparados de aceites de corte, preparados utilizados para soltar tuercas o pernos, preparados antioxidantes o anticorrosivos y preparados para limpieza de moho, a base de lubricantes) y preparados del tipo utilizado para el tratamiento con grasas y aceites de materiales textiles, cuero, pieles finas u otros materiales, excepto los preparados cuyos componentes básicos sean aceites derivados del petróleo o aceites obtenidos de minerales bituminosos en la proporción del 70% o más de su peso	34.03	334.52, ex 598.99
597.71	Preparados para el tratamiento de materiales textiles, cuero, pieles finas u otros materiales, que contengan aceites derivados del petróleo o aceites obtenidos de minerales bituminosos	3403.11	ex 334.52, ex 598.99
597.72	Preparados lubricantes que contengan aceites derivados del petróleo o aceites obtenidos de minerales bituminosos	3403.19	ex 334.52, ex 598.99
597.73	Preparados para el tratamiento de materiales textiles, cueros, pieles finas u otros materiales, que contengan aceites o grasas que no sean obtenidos del petróleo o minerales bituminosos	3403.91	ex 334.52
597.74	Preparados lubricantes que contengan aceites o grasas que no sean obtenidos del petróleo o minerales bituminosos	3403.99	ex 334.52
598	PRODUCTOS QUÍMICOS DIVERSOS, N.O.P.		
598.1	Productos químicos extraídos de la madera y de resinas naturales		
598.11	Aceite de resina (<u>tall oil</u>), refinado o no	3803.00	598.11
598.12	Lejías residuales de la fabricación de pasta de madera, estén o no concentradas o químicamente tratadas y se les hayan extraído o no los azúcares (incluso sulfonatos de lignina, pero con exclusión del aceite de resina)	3804.00	598.12, ex 598.99
598.13	Aceites de trementina de goma, madera o sulfato y otros aceites terpénicos producidos mediante destilación u otro tratamiento de maderas de coníferas; dipenteno en bruto; aceite de trementina al sulfito y otras formas de para-cimeno en bruto; aceite de pino cuyo constituyente principal sea el alfa-terpineol	38.05	598.13, ex 598.99
598.14	Colofonia y ácidos resínicos y sus derivados; esencias de colofonia y aceites de colofonia	38.06	ex 585.1, 598.14
598.18	Alquitrán de madera; aceites de alquitrán de madera; creosota de madera; nafta de madera; pez vegetal; pez de cervicería y preparados análogos basados en colofonia, ácidos resínicos o pez vegetal	3807.00	ex 598.19, ex 598.97
598.3	Ceras artificiales y ceras preparadas	34.04	598.31, ex 895.95
598.31	Ceras artificiales y ceras preparadas de lignito químicamente modificado	3404.10	ex 598.31
598.35	Ceras artificiales y ceras preparadas de glicol polietilénico	3404.20	ex 598.31
598.39	Otras ceras artificiales y otras ceras preparadas	3404.90	ex 598.31, ex 895.95
598.4	Alquilbenzenos mixtos y alquilnaftalenos mixtos, n.o.p.	38.17	ex 598.99
598.41	Alquilbenzenos mixtos, n.o.p.	3817.10	
598.45	Alquilnaftalenos mixtos, n.o.p.	3817.20	
598.5	Elementos químicos con aditivos para su uso en electrónica, en discos, obleas o formas análogas; compuestos químicos con aditivos para su uso en electrónica	3818.00	ex 598.99
598.6	Productos químicos orgánicos, n.o.p.		
598.61	Grafito artificial; grafito coloidal o semicoloidal; preparados a base de grafito u otros carbonos en forma de pastas, cubos, planchas y otros productos semimanufacturados	38.01	598.32, ex 334.52, ex 598.99
598.63	Preparados para acelerar la vulcanización del caucho	3812.10	598.33
598.64	Carbón activado	3802.10	ex 598.92
598.65	Productos minerales naturales activados; negro animal (incluso negro animal agotado)	3802.90	ex 598.92
598.67	Medios de cultivo preparados para el desarrollo de microorganismos	3821.00	598.93
598.69	Reactivos compuestos para diagnóstico o laboratorio, n.o.p.	3822.00	ex 598.99
598.8	Catalizadores y preparados catalíticos, n.o.p.	38.15	598.98

Rev.3		SA o NCCA	CUCI Rev.2
598.81	Catalizadores con material de apoyo que contengan níquel o compuestos de níquel como sustancias activas	3815.11	
598.83	Catalizadores con material de apoyo que contengan metales preciosos o sus compuestos como sustancias activas	3815.12	
598.85	Otros catalizadores con material de apoyo	3815.19	
598.89	Otros catalizadores y preparados catalíticos	3815.90	
598.9	Otros productos y preparados químicos, n.e.p.		
598.91	Agentes de acabado, portadores de materias tintóreas para acelerar el teñido o fijar materias tintóreas y otros productos y preparados (por ejemplo, aprestos y mordientes) del tipo utilizado en las industrias textil, papelería, del cuero o análogas, n.e.p.	38.09	598.91, ex 598.99
598.93	Elastificantes compuestos para caucho o plásticos, n.e.p.; preparados antioxidantes y otros estabilizadores compuestos para caucho o plásticos	3812.20, 3812.30	ex 598.99
598.94	Preparados y carga para extintores de incendios; granadas cargadas para la extinción de incendios	3813.00	598.94
598.95	Pastas para modelar (incluso las preparadas para esparcimiento de los niños); preparados de los llamados "ceras para dentistas" o "compuestos para impresiones dentales", presentados en juegos, en envases para la venta al por menor o en placas, herraduras, bañetas o formas análogas; otros preparados para uso odontológico a base de yeso (yeso calcinado o sulfato de calcio)	3407.00	598.95, ex 598.99
598.96	Preparados para el decapado de superficies metálicas; fundentes y otros preparados auxiliares para soldadura y estañado; polvos y pastas para soldaduras y estañado compuestos de metales y otros materiales; preparados del tipo utilizado para recubrir o rellenar electrodos o varillas de soldadura	38.10	598.96
598.97	Aditivos preparados para cementos, argamasas u hormigón	3823.40	ex 598.99
598.98	Argamasas y hormigón no refractarios	3823.50	ex 598.99
598.99	Otros productos y preparados químicos	3823.10, 3823.20, 3823.30, 3823.60, 3823.90	ex 524.92, ex 598.19, ex 598.97, ex 598.99, ex 895.95

SECCION 6. ARTICULOS MANUFACTURADOS, CLASIFICADOS PRINCIPALMENTE SEGUN EL MATERIAL

CAPITULO 61. CUERO Y MANUFACTURAS DE CUERO, N.E.P., Y PIELES FINAS CURTIDAS

611	CUERO		611
611.2	Cuero regenerado que contenga cuero o fibras de cuero, en planchas, hojas o tiras, enrollado o no	4111.00	611.2
611.3	Cueros enteros de bovinos, depilados, de una superficie por pieza no superior a 28 pies cuadrados (2,6 m ²), excepto los cueros del rubro 611.8	4104.10	ex 611.3
611.4	Otros cueros de bovinos y equinos depilados (excepto los cueros del rubro 611.8)		611.4, ex 611.3
611.41	Otros cueros de bovinos y equinos, curtidos o vueltos a curtir, pero sin otra preparación, aserrados o no	4104.21- 4104.29	ex 611.3, ex 611.4
611.42	Otros cueros de bovinos y equinos, apergaminados o preparados después de curtir	4104.31, 4104.39	ex 611.4, ex 611.3
611.5	Cuero de ovinos o de cordero sin lana (excepto los cueros del rubro 611.8)	41.05	611.5
611.51	... curtido o vuelto a curtir, pero sin otra preparación, aserrado o no	4105.11- 4105.19	
611.52	... apergaminado o preparado después de curtir	4105.20	
611.6	Cuero de cabra o cabritilla depilado (excepto los cueros del rubro 611.8)	41.06	611.61
611.61	... curtido o vuelto a curtir, pero sin otra preparación, aserrado o no	4106.11- 4106.19	
611.62	... apergaminado o preparado después de curtir	4106.20	

Rev.3		SA o NCCA	CUCI Rev.2
611.7	Cueros de otros animales, depilados, excepto los cueros del rubro 611.8	41.07	611.69
611.71	... de cerdo	4107.10	
611.72	... de reptiles	4107.21, 4107.29	
611.79	... de otros animales	4107.90	
611.8	Cueros especialmente adobados o acabados, n.e.p.		611.8
611.81	Cueros agamuzados (incluso gamuza artificial)	4108.00	611.81
611.83	Charol y charol laminado; cuero metalizado	4109.00	611.83
612	MANUFACTURAS DE CUERO NATURAL O SINTETICO, N.E.P.; ARTICULOS DE TALABARTERIA Y GUARNICIONERIA		
612.1	Artículos de cuero natural o sintético del tipo utilizado en maquinarias o artefactos mecánicos o para otros fines técnicos	4204.00	612.1
612.2	Artículos de talabartería y guarnicionería para toda clase de animales (incluso tiras, riendas, rodilleras, frenillos, sudaderos, alforjas, gualdrapas para perros y sus análogos), de cualquier material	4201.00	612.2
612.9	Otros artículos de cuero natural o regenerado	4205.00	ex 612.9
613	PIELES FINAS CURTIDAS O ADOBADAS (INCLUSO CABEZAS, COLAS, PATAS Y OTRAS PIEZAS O RECORTES), ENSAMBLADOS O SIN ENSAMBLAR (SIN AGREGADO DE OTROS MATERIALES), EXCEPTO LAS DEL RUBRO 848.3	43.02	613.0, ex 848.31
613.1	Pieles enteras, con cabeza, cola o patas o sin ellas, sin ensamblar		ex 613.0
613.11	Pieles enteras de visón, con cabeza, cola o patas o sin ellas, sin ensamblar	4302.11	
613.12	Pieles enteras de conejo o liebre, con cabeza, cola o patas o sin ellas, sin ensamblar	4302.12	
613.13	Pieles enteras de los siguientes tipos de corderos: astracán, Breitschwanz, caracul, persa y sus análogos, y de cordero indio, chino, mongol o tibetano, con cabeza, cola o patas o sin ellas, sin ensamblar	4302.13	
613.19	Otras pieles finas enteras, con cabeza, cola o patas o sin ellas, sin ensamblar	4302.19	
613.2	Cabezas, colas, patas y otros trozos o recortes, sin ensamblar	4302.20	ex 613.0
613.3	Pieles enteras y sus piezas o recortes, ensambladas	4302.30	ex 613.0, ex 848.31
	CAPITULO 62. MANUFACTURAS DE CAUCHO, N.E.P.		
621	MATERIALES DE CAUCHO (POR EJEMPLO, PASTAS, PLANCHAS, HOJAS VARILLAS, HILOS Y TUBOS DE CAUCHO)		
621.1	Caucho mezclado, sin vulcanizar, en formas primarias o en planchas, hojas o tiras	40.05	
621.11	Mezclado con negro de carbón o sílice	4005.10	ex 621.01, ex 621.02, ex 621.04
621.12	Soluciones; dispersiones (excepto las del rubro 621.11)	4005.20	ex 621.02
621.19	Otras	4005.91, 4005.99	ex 232.02, ex 232.03, ex 233.13, ex 233.14, ex 233.15, ex 233.16, ex 233.19, ex 621.01, ex 621.04
621.2	Otras formas (por ejemplo, varillas, tubos y perfiles) y artículos (por ejemplo, discos y arandelas) de caucho sin vulcanizar	40.06	
621.21	Tiras para el recauchado de neumáticos	4006.10	ex 621.02, ex 621.04
621.29	Otras	4006.90	ex 621.02, ex 621.03, ex 621.04, ex 621.05, ex 628.2, ex 628.98, ex 848.22

621.3	Hilos y cuerdas de caucho vulcanizado; planchas, hojas, tiras, varillas y perfiles de caucho vulcanizado sin endurecer		
621.31	Hilos y cuerdas de caucho vulcanizado	4007.00	ex 621.03
621.32	Planchas, hojas, tiras, varillas, y perfiles de caucho celular vulcanizado sin endurecer	4008.11, 4008.19	ex 621.04
621.33	Planchas, hojas, tiras, varillas y perfiles de caucho no celular vulcanizado sin endurecer	4008.21, 4008.29	ex 621.04
621.4	Tubos, caños y mangueras de caucho vulcanizado sin endurecer, con sus accesorios (por ejemplo, juntas, codos o bridas) o sin ellos	40.09	621.05
621.41	... sin reforzar ni combinados en otra forma con otros materiales, sin accesorios	4009.10	
621.42	... reforzados o combinados en otra forma sólo con metal, sin accesorios	4009.20	
621.43	... reforzados o combinados en otra forma sólo con materiales textiles, sin accesorios	4009.30	
621.44	... reforzado o combinado de otra forma con otros materiales, sin accesorios	4009.40	
621.45	... con accesorios	4009.50	
625	NEUMATICOS, BANDAS DE RODADURA INTERCAMBIABLES, FAJAS DE PROTECCION DE LA CAMARA DE AIRE (FLAPS) Y CAMARAS DE AIRE PARA TODO TIPO DE RUEDAS		
625.1	Neumáticos nuevos, del tipo utilizado en automóviles (incluso camionetas y coches de carrera)	4011.10	625.1
625.2	Neumáticos nuevos, del tipo utilizado en autobuses y camiones	4011.20	625.2
625.3	Neumáticos nuevos, del tipo utilizado en aeronaves	4011.30	625.3
625.4	Neumáticos nuevos, del tipo utilizado en motocicletas y bicicletas		625.4
625.41	... del tipo utilizado en motocicletas	4011.40	
625.42	... del tipo utilizado en bicicletas	4011.50	
625.5	Otros neumáticos		ex 625.99
625.51	... que tengan una banda de rodadura con patrón "espigado" o análogo	4011.91	
625.59	... otros	4011.99	
625.9	Otros neumáticos (incluso recauchados), bandas de rodadura intercambiables, fajas de protección de la cámara de aire (<u>flaps</u>) y cámaras de aire		
625.91	Cámaras de aire	40.13	625.91
625.92	Neumáticos recauchados	4012.10	ex 625.99
625.93	Neumáticos usados	4012.20	ex 625.99
625.94	Neumáticos sólidos o tubulares, bandas de rodadura intercambiables y fajas de protección de la cámara de aire (<u>flaps</u>)	4012.90	ex 625.99
629	ARTICULOS DE CAUCHO, N.O.P.		
629.1	Artículos higiénicos o farmacéuticos (incluso biberones), de caucho vulcanizado no endurecido; con accesorios de caucho endurecido o sin ellos	40.14	628.1
629.11	Condonos	4014.10	
629.19	Otros artículos higiénicos o farmacéuticos de caucho vulcanizado no endurecido	4014.90	
629.2	Correas de transmisión o correaes de caucho vulcanizado	40.10	ex 628.2
629.21	... de sección transversal trapezoidal (correas en V y correaes en V)	4010.10	
629.29	... otros	4010.91, 4010.99	
629.9	Caucho endurecido; artículos de caucho endurecido o de caucho vulcanizado no endurecido, n.o.p.		

Rev.3		SA o NCCA	CUCI Rev.2
629.91	Caucho endurecido (por ejemplo, ebonita), en todas sus formas (incluso desperdicios y desechos); artículos de caucho endurecido	4017.00	621.06, 628.99
629.92	Artículos de caucho vulcanizado celular no endurecido, n.e.p.	4016.10	ex 628.98
629.99	Artículos de caucho vulcanizado no celular ni endurecido	4016.91- 4016.99	ex 628.98, ex 744.19, ex 784.9, ex 785.39, ex 786.89, ex 791.91, ex 791.99, ex 792.83, ex 792.9, ex 894.1, ex 899.98, ex 951.01
CAPITULO 63. MANUFACTURAS DE CORCHO Y DE MADERA (EXCEPTO MUEBLES)			
633	MANUFACTURAS DE CORCHO		ex 633
633.1	Artículos de corcho natural	45.03	ex 633.01
633.11	Corchos y tapones	4503.10	
633.19	Otros	4503.90	
633.2	Corcho aglomerado (con una sustancia aglutinante o sin ella) y artículos de corcho aglomerado	45.04	633.02
633.21	Bloques, planchas, hojas, tejas, tiras y cilindros	4504.10	
633.29	Otros	4504.90	
634	HOJAS DE MADERA PARA ENCHAPADO, MADERA TERCIADA, MADERA AGLOMERADA Y OTRAS FORMAS DE MADERA LABRADA, N.E.P.		
634.1	Hojas de madera para enchapado y hojas para madera terciada (empalmadas o no) y otras maderas aserradas longitudinalmente, rebanadas o desenrolladas estén o no cepilladas, lijadas o con juntas en cola de pescado, de un grosor máximo de 6 mm	44.08	
634.11	... de coníferas	4408.10	ex 248.21, ex 248.22, ex 634.1, ex 635.99
634.12	... de especies no coníferas	4408.20, 4408.90	ex 248.31, ex 248.32, ex 634.1, ex 635.99
634.2	Madera compactada y madera regenerada		634.3, ex 634.92
634.21	Madera compactada, en cubos, planchas, tiras o perfiles	4413.00	634.31, ex 634.92
634.22	Tableros aglomerados, y análogos, de madera, aglutinada o no con resinas u otras sustancias orgánicas	4410.10	ex 634.32, ex 634.92
634.23	Tableros aglomerados y análogos, de materias leñosas, aglutinadas o no con resina u otras sustancias orgánicas	4410.90	ex 634.32, ex 634.92
634.3	Madera terciada constituida únicamente por hojas de madera, cada hoja con un espesor máximo de 6 mm		ex 634.2, ex 634.92
634.31	... con una hoja exterior, por lo menos, de madera tropical o de especies no coníferas	4412.11, 4412.12	ex 634.2, ex 634.92
634.39	... otras	4412.19	ex 634.2, ex 634.92
634.4	Otros tipos de madera terciada, tableros de madera enchapada y formas similares de madera laminada		ex 634.2, 634.41, ex 634.92
634.41	... que contengan por lo menos una hoja exterior de madera de especie no conífera	4412.21, 4412.29	ex 634.2, ex 634.41, ex 634.92
634.49	Madera terciada, tableros de madera enchapada y formas similares de madera laminada, n.e.p.	4412.91, 4412.99	ex 634.2, ex 634.41, ex 634.92
634.5	Cartón de pasta de madera u otros materiales leñosos, aglutinada o no con resina u otras sustancias orgánicas	44.11	641.6, ex 634.92
634.51	... de una densidad superior a 0,80 g/cm ³	4411.11, 4411.19	641.61, ex 634.92
634.52	... de una densidad superior a 0,50 g/cm ³ , pero no superior a 0,80 g/cm ³	4411.21, 4411.29	ex 634.92, ex 641.62
634.53	... de una densidad superior a 0,35 g/cm ³ , pero no superior a 0,50 g/cm ³	4411.31, 4411.39	ex 634.92, ex 641.62
634.59	Otros tipos de cartón de pasta de madera u otros materiales leñosos, n.e.p.	4411.91, 4411.99	ex 634.92, ex 641.62
634.9	Madera simplemente cortada en determinadas formas, n.e.p.		

Rev.3		SA o NCCA	CUCI Rev.2
634.91	Flejes de madera; rodrigones hendidos; estacas y estaquillas aguzadas de madera, sin aserrar longitudinalmente; varas de madera simplemente desbastadas sin tornear, curvar ni haber sufrido otro trabajo, para la fabricación de bastones, mangos de paraguas, mangos de herramientas o sus análogos; madera en tablillas y sus análogos	44.04	ex 634.91
634.93	Fieltro de madera; harina de madera	4405.00	634.93
635	MANUFACTURAS DE MADERA, N.E.P.		
635.1	Envases y cilindros de madera para cables; tarimas de madera y artículos análogos	44.15	
635.11	Cajas, cajones, jaulas, cilindros y envases similares de madera; cilindros de madera para cables	4415.10	ex 635.1, ex 635.99
635.12	Plataformas, tarimas y otros dispositivos de carga	4415.20	ex 635.1, ex 635.99
635.2	Toneles, barriles, cubas, tinas y demás productos de tonelería y sus partes componentes (incluso duelas)	4416.00	635.2
635.3	Obras y piezas de carpintería para edificios y construcciones (incluso tableros de madera celular y tableros armados para pisos de parqué)	44.18	634.43, ex 634.92, ex 635.3, ex 635.99
635.31	Ventanas, puertas-vidrieras y sus marcos	4418.10	ex 635.3
635.32	Puertas y sus marcos y umbrales	4418.20	ex 635.3
635.33	Tablillas y ripias	4418.50	ex 635.99
635.39	Otras obras y piezas de carpintería para edificios y construcciones, de madera	4418.30, 4418.40, 4418.90	634.43, ex 635.3
635.4	Manufacturas de madera para usos domésticos o decorativos (excepto muebles)		
635.41	Marcos de madera para cuadros, fotografías, espejos u objetos análogos	4414.00	635.41
635.42	Servicios de mesa y utensilios de cocina de madera	4419.00	ex 635.42, ex 635.49, ex 635.99
635.49	Madera con trabajo de marquetería y taracea; cofres y estuches para joyas, cuchillería o instrumentos musicales y artículos análogos, de madera; estatuillas y otros adornos de madera; artículos de moblaje, de madera, no comprendidos en el capítulo 82	44.20	634.42, ex 635.49
635.9	Artículos manufacturados de madera, n.e.p.		
635.91	Herramientas, monturas y mangos de herramientas, monturas y mangos de cepillos o escobas, de madera; hormas y ensanchadores de madera para botas y zapatos	4417.00	635.91
635.99	Otros artículos de madera	44.21	ex 635.42, 635.92, ex 635.99
CAPITULO 64. PAPEL, CARTON Y ARTICULOS DE PASTA DE PAPEL, DE PAPEL O DE CARTON			
641	PAPEL Y CARTON		
641.1	Papel de periódico en rollos u hojas	4801.00	ex 641.1
641.2	Papeles y cartones, sin revestir, del tipo utilizado para escribir, imprimir u otros usos gráficos, bandas continuas para la producción de tarjetas perforadas y papel para cinta perforada, en rollos u hojas (excepto los papeles de los rubros 641.1 ó 641.63); papeles y cartones fabricados a mano	48.02	ex 641.1, ex 641.39, ex 641.59
641.21	Papeles y cartones fabricados a mano	4802.10	ex 641.21, ex 641.59
641.22	Papeles y cartones del tipo utilizado como base para papeles o cartones fotosensibles, termosensibles o electrosensibles	4802.20	ex 641.59
641.23	Papel carbonizable	4802.30	ex 641.59
641.24	Base de papel para empapelar	4802.40	ex 641.59
641.25	Otros papeles y cartones, que no pesen más de 40 g/m ² , y que no contengan fibras obtenidas mediante un proceso mecánico o cuyo contenido de dichas fibras sea inferior al 10%, en peso, del contenido total de fibras	4802.51	ex 641.21, ex 641.39, ex 641.59

Rev.3		SA o NCCA	CUCI Rev.2
641.26	Otros papeles y cartones, que pesen 40 g/m ² o más, pero no más de 150 g/m ² , y que no contengan fibras obtenidas mediante un proceso mecánico o cuyo contenido de dichas fibras sea inferior al 10%, en peso, del contenido total de fibras	4802.52	ex 641.21, ex 641.39, ex 641.59
641.27	Otros papeles y cartones, que pesen más de 150 g/m ² , y que no contengan fibras obtenidas mediante un proceso mecánico o cuyo contenido de dichas fibras sea inferior al 10%, en peso, del contenido total de fibras	4802.53	ex 641.21, ex 641.39, ex 641.59
641.29	Otros papeles y cartones, cuyo contenido de fibras obtenidas mediante un proceso mecánico sea superior al 10%, en peso, del contenido total de fibras	4802.60	ex 641.1, ex 641.21, ex 641.39, ex 641.59
641.3	Papeles y cartones, del tipo utilizado para escribir, imprimir u otros usos gráficos, revestidos, impregnados, coloreados superficialmente, decorados superficialmente o impresos (que no sean impresos comprendidos en el grupo 892), en rollos u hojas		
641.31	Papel carbónico, papel de autocopio y otros papeles para copia y transferencia (incluso papel revestido o impregnado para estenciles de copadoras o planchas de offset), impresos o no, en rollos de un ancho superior a 36 cm o en hojas rectangulares, por lo menos una de cuyas dimensiones supere los 36 cm sin plegar	48.09	ex 641.89
641.32	Papeles y cartones del tipo utilizado para escribir, imprimir u otros usos gráficos, revestidos de uno o ambos lados con caolín u otras sustancias inorgánicas, con un aglutinante o sin él, y sin otro revestimiento, estén o no coloreados superficialmente, decorados superficialmente o impresos, que no contengan fibras obtenidas mediante un proceso mecánico o cuyo contenido de dichas fibras sea inferior al 10%, en peso, del contenido total de fibras, en rollos u hojas, que no pesen más de 150 g/m ²	4810.11	ex 641.22, ex 641.81, ex 641.89
641.33	Papeles y cartones del tipo utilizado para escribir, u otros usos gráficos, revestidos de uno o ambos lados con caolín u otras sustancias inorgánicas, con aglutinante o sin él, y sin otro revestimiento, estén o no coloreados superficialmente, decorados superficialmente o impresos, que no contengan fibras obtenidas mediante un proceso mecánico o cuyo contenido de dichas fibras sea superior al 10%, en peso, del contenido total de fibras, en rollos u hojas, que pesen más de 150 g/m ²	4810.12	ex 641.22, ex 641.81, ex 641.89
641.34	Papeles y cartones del tipo utilizado para escribir, imprimir u otros usos gráficos, revestidos de uno o ambos lados con caolín u otras sustancias inorgánicas, con aglutinante o sin él, y sin otro revestimiento, estén o no coloreados superficialmente, decorados superficialmente o impresos, cuyo contenido de fibras obtenidas mediante un proceso mecánico sea superior al 10%, en peso, del contenido total de fibras, en rollos u hojas de fibras	4810.21, 4810.29	ex 641.22, ex 641.81, ex 641.89
641.4	Papel y cartón kraft sin revestir, n.e.p., en rollos u hojas	48.04	ex 641.3
641.41	Papel kraft para forro, sin revestir, en rollos u hojas	4804.11, 4804.19	641.31
641.42	Papel kraft para sacos, sin revestir, en rollos u hojas	4804.21, 4804.29	641.32
641.46	Papel y cartón kraft, sin revestir, en rollos u hojas, n.e.p., que pese 150 g/m ² o menos	4804.31, 4804.39	ex 641.39
641.47	Papel y cartón kraft, sin revestir, en rollos u hojas, n.e.p., que pese más de 150 g/m ² , pero menos de 225 g/m ²	4804.41, 4804.49	ex 641.39
641.48	Papel y cartón kraft sin revestir, en rollos u hojas n.e.p. que pese 225 g/m ² o más	4804.51, 4804.59	ex 641.39
641.5	Papel y cartón, sin revestir, en rollos u hojas, n.e.p.		ex 641.5, ex 641.8, ex 641.4
641.51	Papel acanalado semiquímico, sin revestir (con un medio ondulator), en rollos u hojas	4805.10	ex 641.51
641.52	Papel de pasta al bisulfito para embalar, sin revestir, en rollos u hojas	4805.30	ex 641.52
641.53	Pergamino vegetal, papeles impermeables a la grasa, papeles de calco y papel cristal y otros papeles transparentes o translúcidos, en rollos u hojas	48.06	641.53
641.54	Papel y cartón multilaminar, sin revestir, en rollos u hojas	4805.21, 4805.29	ex 641.59
641.55	Papel de cigarrillos, n.e.p.	4813.90	ex 641.59, ex 641.89, ex 642.41, ex 642.49

Rev.3		SA o NCCA	CUCI Rev.2
641.56	Papel y cartón filtro, sin revestir; papel y cartón de fieltro, sin revestir	4805.40, 4805.50	ex 641.59
641.57	Otros tipos de papeles y cartones sin revestir, que pesen 150 g/m ² o menos	4805.60	ex 641.59
641.58	Otros tipos de papeles y cartones sin revestir, que pesen 150 g/m ² pero menos de 225 g/m ²	4805.70	ex 641.59
641.59	Otros papeles y cartones sin revestir, que pesen 225 g/m ² o más	4805.80	ex 641.59
641.6	Papeles y cartones ondulados, rizados, plegados, gofrados o perforados, en rollos u hojas		ex 641.3, ex 641.5, ex 641.7, ex 641.8
641.61	Papel kraft para sacos, rizado o plegado, esté o no gofrado o perforado, en rollos u hojas	4808.20	ex 641.71
641.62	Otros tipos de papel kraft, en rollos u hojas, rizados o plegados, estén o no gofrados o perforados	4808.30	ex 641.71
641.63	Rollos continuos para la fabricación de papel higiénico o papel facial, toallas o servilletas y papeles análogos del tipo usado para fines domésticos o higiénicos, guata de celulosa y redes de fibra de celulosa, estén o no rizados, plegados, gofrados, estampados, perforados, coloreados superficialmente, decorados superficialmente o impresos, en rollos de ancho superior a 36 cm o en hojas rectangulares por lo menos una de cuyas dimensiones supere los 36 cm sin plegar	4803.00	ex 641.39, ex 641.59, ex 641.71, ex 641.72, ex 641.74, ex 641.89
641.64	Papel y cartón ondulado (con hojas planas encoladas o sin ellas), perforado o no, en rollos u hojas	4808.10	ex 641.74
641.69	Papeles rizados, plegados, gofrados o perforados, en rollos u hojas, n.e.p.	4808.90	ex 641.73, ex 641.74
641.7	Papeles, cartones, guata de celulosa y redes de fibra de celulosa, revestidos, impregnados, coloreados superficialmente, decorados superficialmente o impresos, que no sean impresos comprendidos en el grupo 892, en rollos u hojas, n.e.p.		ex 641.8
641.71	Papeles y cartones revestidos, impregnados o cubiertos de plástico (excepto adhesivos), en rollos u hojas, blanqueados, que pesen más de 150 g/m ²	4811.31	ex 641.81, ex 641.89
641.72	Otros papeles y cartones, revestidos, impregnados o cubiertos de plásticos (excepto adhesivos), en rollos u hojas	4811.39	ex 641.81, ex 641.89
641.73	Papel y cartón, alquitranado, embetunado o asfaltado, en rollos u hojas	4811.10	ex 641.82
641.74	Papeles y cartones kraft, revestidos de uno o ambos lados con caolín u otras sustancias inorgánicas, con un aglutinante o sin él, y sin otro revestimiento, estén o no coloreados superficialmente, decorados superficialmente o impresos, en rollos u hojas, excepto los del tipo utilizado para escribir, imprimir u otros usos gráficos, blanqueados uniformemente en toda la pulpa y cuyo contenido de fibras de madera obtenidas mediante un proceso químico sea superior a un 95%, en peso, del contenido total de fibras, y que pesen 150 g/m ² o menos	4810.31	ex 641.81, ex 641.89
641.75	Papeles y cartones kraft, revestidos de uno o ambos lados con caolín u otras sustancias inorgánicas, con un aglutinante o sin él, y sin otro revestimiento, estén o no coloreados superficialmente, decorados superficialmente o impresos, en rollos u hojas, excepto los del tipo utilizado para escribir, imprimir u otros usos gráficos, blanqueados uniformemente en toda la pulpa y cuyo contenido de fibras de madera obtenidas mediante un proceso químico sea superior a un 95%, en peso, del contenido total de fibras, y que pesen más de 150 g/m ²	4810.32	ex 641.81, ex 641.89
641.76	Otros papeles y cartones kraft, revestidos de uno o ambos lados con caolín u otras sustancias inorgánicas con un aglutinante o sin él, y sin otro revestimiento, estén o no coloreados superficialmente, decorados superficialmente o impresos, en rollos u hojas, excepto los del tipo utilizado para escribir, imprimir u otros usos gráficos	4810.39	ex 641.81, ex 641.89
641.77	Otros tipos de papeles y cartones, revestidos de uno o ambos lados con caolín u otras sustancias inorgánicas, con un aglutinante o sin él, y sin otro revestimiento, estén o no coloreados superficialmente, decorados superficialmente o impresos, en rollos u hojas, excepto los del tipo utilizado para escribir, imprimir u otros usos gráficos	4810.91, 4810.99	ex 641.81, ex 641.89
641.78	Papeles y cartones, engomados o adhesivos	4811.21, 4811.29	ex 641.89

Rev.3		SA o NCCA	CUCI Rev.2
641.79	Otros tipos de papeles, cartones, guata de celulosa y redes de fibra de celulosa revestidos, impregnados, coloreados superficialmente, decorados superficialmente o impresos, en rollos u hojas	4811.40, 4811.90	ex 641.89
641.9	Papel y cartón convertidos, n.e.p.		ex 582.1, ex 582.2, ex 582.3, ex 582.4, ex 582.5, ex 582.6, ex 582.7, ex 582.9, ex 583.1, ex 583.2, ex 583.3, ex 583.4, ex 583.5, ex 583.6, ex 583.7, ex 583.9, ex 584.1, ex 584.2, ex 584.3, ex 584.9, ex 585.1, ex 641.5, ex 641.7, ex 641.8, ex 641.9, ex 659.7, ex 892.8, ex 893.9
641.91	Papeles y cartones laminados interiormente con betún, alquitrán o asfalto	4807.10	ex 641.92
641.92	Otros papeles y cartones mixtos (fabricados por encolado de capas planas de papel o cartón con un adhesivo), no revestidos superficialmente ni impregnados, estén o no reforzados internamente, en rollos u hojas	4807.91, 4807.99	ex 641.92
641.93	Bloques, planchas y placas filtrantes de pasta de papel	4812.00	641.96
641.94	Papel para empapelar y revestimientos de paredes análogos, papeles diáfanos para vidrieras	48.14	ex 582.12, ex 582.22, ex 582.32, ex 582.42, ex 582.59, ex 582.69, EX 582.7, ex 582.9, ex 583.13, ex 583.22, ex 583.33, ex 583.43, ex 583.53, ex 583.62, ex 583.7, ex 583.9, ex 584.1, ex 584.22, ex 584.32, ex 584.92, ex 585.1, ex 641.59, ex 641.74, ex 641.81, ex 641.89, ex 641.97, ex 659.7, ex 892.89, ex 893.99
642	PAPELES Y CARTONES RECORTADOS EN TAMAÑOS O FORMAS DETERMINADAS Y ARTICULOS DE PAPEL O CARTON		642
642.1	Cajas, cajones, sacos y otros envases de papel, cartón, guata de celulosa o redes de fibra de celulosa; archivadores, clasificadores para cartas y artículos análogos de papel o cartón, del tipo utilizado en oficinas, tiendas y establecimientos similares	48.19	642.1, ex 642.8
642.11	Cajas y cajones de papel o cartón ondulados	4819.10	ex 642.1
642.12	Cajas y cartones plegadizos de papel o cartón no ondulados	4819.20	ex 642.1
642.13	Sacos y bolsas con una base de 40 cm o más de ancho	4819.30	ex 642.1, ex 642.89
642.14	Otros sacos y bolsas (incluso conos)	4819.40	ex 642.1, ex 642.89
642.15	Otros envases (incluso sobres para discos)	4819.50	ex 642.1, ex 642.89
642.16	Archivadores, clasificadores de cartas, cajas para embalajes y artículos análogos del tipo utilizado en oficinas, tiendas y establecimientos similares	4819.60	ex 642.1, ex 642.89
642.2	Sobres, sobres-carta, tarjetas postales sin ilustraciones y tarjetas para correspondencia de papel o cartón; cajas, sobres, bolsas y presentaciones similares de papel o cartón, que contengan un surtido de papel para correspondencia	48.17	ex 642.2
642.21	Sobres	4817.10	
642.22	Sobres-carta, tarjetas postales sin ilustraciones y tarjetas para correspondencia	4817.20	
642.23	Cajas, sobres, bolsas y presentaciones similares, de papel o cartón, que contengan un surtido de papel para correspondencia	4817.30	

642.3	Libros de registro, libros de contabilidad, cuadernillos de notas, talonarios de pedidos, talonarios de recibo, blocks para cartas, blocks de memorandos, agendas y artículos análogos, cuadernos escolares, secantes, encuadernadores (de hojas movibles u otro tipo), carpetas, clasificadores para archivos, formularios de copias múltiples para oficinas, juegos de papel carbónico interfoliados y otros artículos de escritorio de papel o cartón; álbumes para muestrarios o para colecciones y cubiertas para libros, de papel o cartón	48.20	642.3, ex 642.2
642.31	Libros de registro, libros de contabilidad, cuadernillos de notas, talonarios de pedidos, talonarios de recibos, blocks para cartas, blocks de memorandos, agendas y artículos análogos	4820.10	ex 642.2, ex 642.3
642.32	Cuadernos escolares	4820.20	ex 642.3
X 642.33	Encuadernadores, carpetas y clasificadores para archivos	4820.30	ex 642.3
642.34	Formularios de copias múltiples para oficinas y juegos de papel carbónico interfoliados	4820.40	ex 642.3
642.35	Álbumes para muestrarios o para colecciones	4820.50	ex 642.3
642.39	Cubiertas para libros, secantes y otros artículos de papelería, n.e.p.	4820.90	ex 642.3
642.4	Papeles y cartones recortados en tamaños o formas determinadas, n.e.p.		ex 641.2, ex 641.3, ex 641.5, ex 641.7, ex 641.8, ex 641.9, ex 642.4
642.41	Papel de cigarrillos, recortado en tamaño adecuado, esté o no en forma de librillos o tubos	4813.10, 4813.20	642.41
642.42	Papel carbónico, papel de autocopia y otros papeles para copiar recortados en tamaño adecuado, estenciles para copiadoras y planchas de offset, de papel, acondicionados o no en cajas	48.16	642.42, ex 641.89, ex 642.49
642.43	Papel higiénico recortado en tamaño adecuado, en rollos u hojas	4818.10	642.43, ex 641.39, ex 641.59, ex 641.71, ex 641.72, ex 641.74, ex 642.89
642.44	Papel engomado o adhesivo, en tiras o rollos	4823.11, 4823.19	642.44
642.45	Papel y cartón filtro	4823.20	ex 641.59, ex 642.49
642.48	Papel y cartón del tipo utilizado para escribir, imprimir u otros usos gráficos, n.e.p.	4823.51, 4823.59	ex 641.21, ex 641.22, ex 641.59, ex 641.89, ex 642.49
642.9	Artículos de pasta de papel, papel, cartón o guata de celulosa, n.e.p.		ex 641.3, ex 641.5, ex 641.7, ex 641.8, ex 641.9, ex 642.4, ex 642.8
642.91	Bobinas, carretes, canillas y soportes similares de pasta de papel, papel o cartón (estén o no perforados o endurecidos)	48.22	642.81
642.92	Tarjetas sin perforar, para máquinas perforadoras de tarjetas, en bandas o no	4823.30	ex 642.82
642.93	Bandejas, platos, fuentes, vasos y artículos análogos de papel o cartón	4823.60	642.83
642.94	Pañuelos, papeles faciales o de desmaquillar, toallas, servilletas, manteles, sábanas y artículos análogos de papel; prendas y accesorios de vestuario de papel	4818.20, 4818.30, 4818.50, 4818.90	ex 641.59, ex 641.74, ex 641.89, 642.84, ex 642.89
642.95	Toallas y tampones higiénicos, pañales y forros de pañales para lactantes y artículos higiénicos análogos, de papel, guata de celulosa o redes de fibra de celulosa	4818.40	642.85, ex 642.89
642.99	Otros artículos de pasta de papel, papel, cartón, guata de celulosa o redes de fibras de celulosa, n.e.p.	4823.40, 4823.70, 4823.90	ex 641.39, ex 641.51, ex 641.52, ex 641.59, ex 641.71, ex 641.72, ex 641.73, ex 641.81, ex 641.82, ex 641.89, ex 641.97, ex 642.49, ex 642.82, ex 642.89
CAPITULO 65. HILADOS, TEJIDOS, ARTICULOS CONFECCIONADOS DE FIBRAS TEXTILES, N.E.P., Y PRODUCTOS CONEXOS			
651	HILADOS DE FIBRA TEXTIL		
651.1	Hilados de lana o pelos de animales (excepto mechadas de lana peinada (tops))		ex 651.2
651.12	Hilados de lana cardada, con un contenido de lana, en peso, del 85% o más, no acondicionados para la venta al por menor	5106.10	ex 651.22

Rev.3		SA o NCCA	CUCI Rev.2
651.13	Hilados de lana peinada, con un contenido de lana, en peso, del 85% o más no acondicionados para la venta al por menor	5107.10	ex 651.23
651.14	Hilados de pelos finos de animales (cardados o peinados), no acondicionados para la venta al por menor	51.08	ex 651.24
651.15	Hilados de pelos ordinarios de animales o de crin (incluso hilados de crin entorchados), acondicionados o no para la venta al por menor	5110.00	651.25, ex 651.29
651.16	Hilados con un contenido de lana o de pelos finos de animales, en peso, del 85% o más, acondicionados para la venta al por menor	5109.10	ex 651.22, ex 651.23, ex 651.24, ex 651.26
651.17	Hilados de lana cardada, con un contenido de lana, en peso, de menos del 85%, no acondicionados para la venta al por menor	5106.20	ex 651.27
651.18	Hilados de lana peinada, con un contenido de lana en peso, de menos del 85%, no acondicionados para la venta al por menor	5107.20	ex 651.28
651.19	Hilados de lana o pelos finos de animales, con un contenido de lana o pelos finos de animales, en peso, de menos del 85%, acondicionados para la venta al por menor	5109.90	ex 651.24, ex 651.27, ex 651.28, ex 651.29
651.2	Hilo de algodón para coser, acondicionado o no para la venta al por menor	52.04	ex 651.3
651.21	Hilo de algodón para coser, acondicionado para la venta al por menor	5204.11, 5204.19	ex 651.31, ex 651.32, ex 651.33, ex 651.34, ex 651.35
651.22	Hilo de algodón para coser, acondicionado para la venta al por menor	5204.20	ex 651.35
651.3	Hilados de algodón, excepto hilo para coser		ex 651.3
651.31	Hilados de algodón (excepto hilo para coser), acondicionados para la venta al por menor, con un contenido de algodón en peso, del 85% o más	5207.10	ex 651.31, ex 651.32, ex 651.33, ex 651.34, ex 651.35
651.32	Otros tipos de hilados de algodón, acondicionados para la venta al por menor	5207.90	ex 651.31, ex 651.32, ex 651.33, ex 651.34, ex 651.35
651.33	Hilados de algodón (excepto hilo de coser), con un contenido de algodón, en peso, del 85% o más, no acondicionados para la venta al por menor	52.05	ex 651.31, ex 651.32, ex 651.33, ex 651.34
651.34	Hilados de algodón (excepto hilo de coser), con un contenido de algodón en peso, de menos del 85%, no acondicionados para la venta al por menor	52.06	ex 651.31, ex 651.32, ex 651.33, ex 651.34
651.4	Hilo de coser de fibras manufacturadas, acondicionado o no para la venta al por menor		ex 651.4, ex 651.5, ex 651.6, ex 651.7, ex 651.8
651.41	... de filamentos continuos sintéticos	5401.10	ex 651.41, ex 651.43, ex 651.44, ex 651.46, ex 651.47, ex 651.51
651.42	... de filamentos continuos artificiales	5401.20	ex 651.71, ex 651.72, ex 651.73, ex 651.81
651.43	... de fibras discontinuas sintéticas	5508.10	ex 651.48, ex 651.52, ex 651.66, ex 651.67, ex 651.68, ex 651.69
651.44	... de fibras discontinuas artificiales	5508.20	ex 651.74, ex 651.75, ex 651.76, ex 651.77, ex 651.82
651.5	Hilados de filamento continuo sintético (excepto hilo de coser), texturados, no acondicionados para la venta al por menor, incluso monofilamento de menos de 67 decitex		ex 651.4
651.51	Hilados de filamento continuo (excepto hilo de coser), de nilón u otras poliamidas	5402.31, 5402.32	ex 651.41
651.52	Hilados de filamento continuo (excepto hilo de coser), de poliésteres	5402.33	ex 651.44
651.59	Otros hilados de filamento continuo sintético (excepto hilo de coser)	5402.39	ex 651.47
651.6	Otros hilados de filamento sintético continuo (excepto hilo de coser), incluso monofilamento de menos de 67 decitex		ex 651.4, ex 651.5
651.61	Hilados de filamento sintético continuo, acondicionados para la venta al por menor	5406.10	ex 651.41, ex 651.42, ex 651.43, ex 651.44, ex 651.45, ex 651.46, ex 651.47, ex 651.51

651.62	Hilados de gran resistencia de nilón, otras poliamidas o poliésteres, no acondicionados para la venta al por menor	5402.10, 5402.20	ex 651.42, ex 651.43, ex 651.45, ex 651.46
651.63	Otros hilados, sencillos, sin torcer o con una torsión no superior a 50 espiras por metro, de nilón, otras poliamidas o poliésteres, no acondicionados para la venta al por menor	5402.41- 5402.49	ex 651.42, ex 651.45, ex 651.47
651.64	Otros hilados, sencillos, con una torsión superior a 50 espiras por metro, de nilón, otras poliamidas o poliésteres, no acondicionados para la venta al por menor	5402.51- 5402.59	ex 651.43, ex 651.46, ex 651.47
651.69	Otros hilados, múltiples (plegados) o cableados, no acondicionados para la venta al por menor	5402.61- 5402.69	ex 651.42, ex 651.43, ex 651.45, ex 651.46, ex 651.47
651.7	Hilados de filamentos continuos artificiales (excepto hilo de coser); monofilamento artificial, n.o.p.; tiras y artículos análogos de materias textiles artificiales, n.o.p.		ex 651.7, ex 651.8
651.71	Hilados (excepto hilo de coser) de filamentos continuos artificiales, acondicionados para la venta al por menor	5406.20	ex 651.71, ex 651.72, ex 651.73, ex 651.81
651.72	Hilados texturados, no acondicionados para la venta al por menor	5403.20	ex 651.71, ex 651.72, ex 651.73
651.73	Hilados de gran resistencia de rayón a la viscosa, no acondicionados para la venta al por menor	5403.10	ex 651.71
651.74	Otros hilados, sencillos, de rayón a la viscosa, sin torcer o con una torsión no superior a 120 espiras por metro, no acondicionados para la venta al por menor	5403.31	ex 651.71
651.75	Otros hilados, sencillos	5403.32- 5403.39	ex 651.71, ex 651.72, ex 651.73
651.76	Otros hilados de filamento continuo artificial (excepto hilo de coser), no acondicionados para la venta al por menor (incluso monofilamento de menos de 67 decitex)	5403.41- 5403.49	ex 651.71, ex 651.72, ex 651.73
651.77	Monofilamento artificial de 67 decitex o más, ninguna de cuyas dimensiones transversales supere 1 mm; tiras o artículos análogos (por ejemplo, paja artificial) de materiales textiles artificiales de un ancho aparente no superior a 5 mm	5405.00	ex 651.78
651.8	Hilados (excepto hilo de coser) de fibras discontinuas; monofilamentos sintéticos, n.o.p.; tiras y artículos análogos de materias textiles sintéticas de un ancho aparente no superior a 5 mm		ex 651.4, ex 651.5, ex 651.6, ex 651.7, ex 651.8
651.81	Hilados (excepto hilo de coser), con un contenido de fibras discontinuas sintéticas, en peso, del 85% o más, acondicionados para la venta al por menor	5511.10	ex 651.48, ex 651.52
651.82	Hilados (excepto hilo de coser), con un contenido de fibras discontinuas sintéticas, en peso, del 85% o más, no acondicionados para la venta al por menor	5509.11- 5509.42	ex 651.48
651.83	Hilados (excepto hilo de coser) de fibras discontinuas sintéticas, con un contenido de tales fibras, en peso, de menos del 85%, acondicionados para la venta al por menor	5511.20	ex 651.66, ex 651.67, ex 651.68, ex 651.69,
651.84	Hilados (excepto hilo de coser) de fibras discontinuas sintéticas, con un contenido de tales fibras, en peso, de menos del 85%, no acondicionados para la venta al por menor	5509.51- 5509.99	ex 651.66, ex 651.67, ex 651.68
651.85	Hilados de fibras discontinuas artificiales, acondicionados para la venta al por menor	5511.30	ex 651.74, ex 651.75, ex 651.76, ex 651.77, ex 651.82
651.86	Hilados (excepto hilo de coser), con un contenido de fibras discontinuas artificiales, en peso, del 85% o más, no acondicionados para la venta al por menor	5510.11, 5510.12	ex 651.74
651.87	Hilados (excepto hilo de coser) de fibras discontinuas artificiales, con un contenido de tales fibras, en peso, de menos del 85%, no acondicionados para la venta al por menor	5510.20- 5510.90	ex 651.75, ex 651.76, ex 651.77
651.88	Monofilamento sintético de 67 decitex o más, ninguna de cuyas dimensiones transversales supere 1 mm; tiras y artículos análogos (por ejemplo, paja artificial) de materiales textiles sintéticos de un ancho aparente no superior a 5 mm	54.04	ex 651.49
651.9	Hilados de fibras textiles, n.o.p. (incluso hilados de papel e hilados, torzales y mechales de fibra de vidrio)		ex 651.1, ex 651.9
651.91	Hilados metalizados, consistentes en hilados textiles, o tiras o artículos análogos de los rubros 651.77 ó 651.88, combinados con metal en forma de hilos, tiras o polvo, o recubiertos de metal	5605.00	ex 651.49, ex 651.78 ex 651.91, ex 656.03
651.92	Hilados de seda (excepto hilados devanados de desperdicios de seda), no acondicionados para la venta al por menor	5004.00	651.11

Rev.3		SA o NCCA	CUCI Rev.2
651.93	Hilados devanados de desperdicios de seda, no acondicionados para la venta al por menor	5005.00	651.16
651.94	Hilados de seda e hilados devanados de desperdicios de seda, acondicionados para la venta al por menor; tripa de gusano de seda	5006.00	ex 651.17
651.95	Torzales, mechas, hilados y hebras cortadas de fibra de vidrio	7019.10	651.95
651.96	Hilados de lino	53.06	ex 651.96, ex 651.97
651.97	Hilados de yute o de otras fibras textiles del líber, del rubro 264	53.07	ex 651.98
651.99	Hilados de otras fibras textiles vegetales, n.e.p.; hilados de papel	53.08	ex 651.96, ex 651.97, ex 651.99
652	TEJIDOS DE ALGODON (EXCEPTO TEJIDOS ESTRECHOS O ESPECIALES)		652
652.1	Gasa, tejidos aterciopelados y tejidos de felpilla de algodón		
652.11	Gasa de algodón (excepto los tejidos estrechos del rubro 656)	5803.10	ex 652.11, ex 652.21
652.12	Tejido de rizo para toallas y tejidos de rizo análogos de algodón (excepto los tejidos del rubro 656), sin blanquear	5802.11	ex 652.12, ex 657.32, ex 657.33, ex 657.39
652.13	Otros tipos de tejidos de rizo para toallas y tejidos de rizo análogos, de algodón, excepto los tejidos del rubro 656	5802.19	ex 652.22, ex 657.32, ex 657.33, ex 657.39
652.14	Tejidos aterciopelados, de algodón (excepto los tejidos de rizo para toalla o tejidos de rizo análogos de los rubros 652.12, 652.13 y 656.1), sin cortar	5801.21, 5801.24	ex 652.14, ex 652.15, ex 652.23, ex 652.24, ex 652.25, ex 652.32, ex 657.33, ex 652.39
652.15	Otros tejidos aterciopelados y de felpilla, de algodón (excepto los tejidos de rizo para toallas o tejidos de rizo análogos de los rubros 652.12, 652.13 y 656.1)	5801.22, 5801.23, 5801.25, 5801.26	ex 652.23, ex 657.32, ex 657.33, ex 657.39
652.2	Tejidos de algodón sin blanquear (excepto gasa y tejidos aterciopelados y de felpilla)		
652.21	Tejidos con un contenido de algodón, en peso, del 85% o más, sin blanquear, que no pesen más de 200 g/m ²	5208.11-5208.19	ex 652.14, ex 657.4
652.22	Tejidos con un contenido de algodón, en peso del 85% o más, sin blanquear, que pesen más de 200 g/m ²	5209.11-5209.19	ex 652.14, ex 657.4
652.23	Tejidos de algodón, con un contenido de algodón, en peso, de menos del 85%, sin blanquear, mezclados principal o únicamente con fibras manufacturadas, que no pesen más de 200 g/m ²	5210.11-5210.19	ex 652.15, ex 657.4
652.24	Tejidos de algodón, con un contenido de algodón, en peso, de menos del 85%, sin blanquear, mezclados principal o únicamente con fibras manufacturadas, que pesen más de 200 g/m ²	5211.11-5211.19	ex 652.15, ex 657.4
652.25	Otros tejidos de algodón, sin blanquear, que no pesen más de 200 g/m ²	5212.11	ex 652.15, ex 657.4
652.26	Otros tejidos de algodón, sin blanquear, que pesen más de 200 g/m ²	5212.21	ex 652.15, ex 657.4
652.3	Otros tejidos, con un contenido de algodón, en peso, del 85% o más, blanqueados, teñidos, estampados o acabados de otra forma, que no pesen más de 200 g/m ²		ex 652.24, ex 657.4
652.31	... blanqueados	5208.21-5208.29	ex 652.24, ex 657.4
652.32	... teñidos	5208.31-5208.39	ex 652.24, ex 657.4
652.33	... de hilados de diferentes colores	5208.41-5208.49	ex 652.24, ex 657.4
652.34	... estampados	5208.51-5208.59	ex 652.24, ex 657.4
652.4	Otros tejidos, con un contenido de algodón, en peso, del 85% o más, blanqueados, teñidos, estampados o acabados de otra forma, que pesen más de 200 g/m ²		ex 652.24, ex 657.4
652.41	... blanqueados	5209.21-5209.29	ex 652.24, ex 657.4
652.42	... teñidos	5209.31-5209.39	ex 652.24, ex 657.4
652.43	... drill	5209.42	ex 652.24, ex 657.4
652.44	... de hilados de diferentes colores (excepto drill)	5209.41, 5209.43, 5209.49	ex 652.24, ex 657.4
652.45	... estampados	5209.51-5209.59	ex 652.24, ex 657.4

Rev.3		SA o NCCA	CUCI Rev.2
652.5	Otros tejidos de algodón, con un contenido de algodón, en peso, de menos del 85%, mezclados principal o únicamente con fibras manufacturadas, blanqueados, teñidos, estampados o acabados de otra forma, que no pesen más de 200 g/m ²		ex 652.25, ex 657.4
652.51	... blanqueados	5210.21-	ex 652.25, ex 657.4
		5210.29	
652.52	... teñidos	5210.31-	ex 652.25, ex 657.4
		5210.39	
652.53	... de hilados de diferentes colores	5210.41-	ex 652.25, ex 657.4
		5210.49	
652.54	... estampados	5210.51-	ex 652.25, ex 657.4
		5210.59	
652.6	Otros tejidos de algodón, con un contenido de algodón, en peso, de menos del 85%, mezclados principal o únicamente con fibras manufacturadas, blanqueados, teñidos, estampados o acabados de otra forma, que pesen más de 200 g/m ²		ex 652.25, ex 657.4
652.61	... blanqueados	5211.21-	ex 652.25, ex 657.4
		5211.29	
652.62	... teñidos	5211.31-	ex 652.25, ex 657.4
		5211.39	
652.63	... drill	5211.42	ex 652.25, ex 657.4
652.64	... de hilados de diferentes colores (excepto drill)	5211.41,	ex 652.25, ex 657.4
		5211.43,	
		5211.49	
652.65	... estampados	5211.51-	ex 652.25, ex 657.4
		5211.59	
652.9	Otros tejidos de algodón		ex 652.25, ex 657.4
652.91	... blanqueados, que no pesen más de 200 g/m ²	5212.12	ex 652.25, ex 657.4
652.92	... teñidos, que no pesen más de 200 g/m ²	5212.13	ex 652.25, ex 657.4
652.93	... de hilados de diferentes colores, que no pesen más de 200 g/m ²	5212.14	ex 652.25, ex 657.4
652.94	... estampados, que no pesen más de 200 g/m ²	5212.15	ex 652.25, ex 657.4
652.95	... blanqueados, que pesen más de 200 g/m ²	5212.22	ex 652.25, ex 657.4
652.96	... teñidos, que pesen más de 200 g/m ²	5212.23	ex 652.25, ex 657.4
652.97	... de diferentes colores, que pesen más de 200 g/m ²	5212.24	ex 652.25, ex 657.4
652.98	... estampados, que pesen más de 200 g/m ²	5212.25	ex 652.25, ex 657.4
653	TEJIDOS DE MATERIAS TEXTILES MANUFACTURADAS (EXCEPTO TEJIDOS ESTRECHOS O ESPECIALES)		
653.1	Tejidos de hilados de filamento continuo sintético (incluso tejidos obtenidos de los materiales del rubro 651.88), excepto tejidos aterciopelados y de felpilla	54.07	
653.11	Tejidos obtenidos de hilados de gran resistencia de nilón, u otras poliamidas o poliésteres	5407.10	ex 653.14, ex 653.15, ex 653.16, ex 657.4
653.12	Tejidos obtenidos de tiras o artículos análogos	5407.20	ex 653.14, ex 653.15, ex 653.16, ex 657.4
653.13	Tejidos consistentes en capas paralelas de hilados de filamento sintético continuo superpuestas en ángulos agudos o rectos, con las capas unidas en las intersecciones de los hilos por un adhesivo o por ligadura térmica	5407.30	ex 653.14, ex 653.15, ex 653.16, ex 657.4
653.14	Otros tejidos con un contenido, en peso, del 85% o más de filamentos continuos de nilón u otras poliamidas	5407.41-	ex 653.14, ex 653.15, ex 657.4
		5407.44	
653.15	Otros tejidos con un contenido, en peso, del 85% o más de filamentos continuos de poliéster texturado	5407.51-	ex 653.14, ex 653.15, ex 657.4
		5407.54	
653.16	Otros tejidos con un contenido, en peso, del 85% o más de filamentos continuos de poliéster sin texturar	5407.60	ex 653.14, ex 653.15, ex 657.4
653.17	Otros tejidos con un contenido, en peso, del 85% o más de filamentos sintéticos, n.o.p.	5407.71-	ex 653.14, ex 653.15, ex 657.4
		5407.74	
653.18	Otros tejidos con un contenido, en peso, de menos de 85% de filamentos sintéticos continuos, mezclados principal o únicamente con algodón	5407.81-	ex 653.14, ex 653.16, ex 657.4
		5407.84	
653.19	Otros tejidos de filamentos sintéticos continuos, n.o.p.	5407.91-	ex 653.14, ex 653.16, ex 657.4
		5407.94	
653.2	Tejidos con un contenido, en peso, del 85% o más de fibras sintéticas discontinuas, excepto de tejidos aterciopelados y de felpilla	55.12	ex 653.2, ex 657.4
653.21	... de fibras de poliéster discontinuas	5512.11,	ex 653.2, ex 657.4
		5512.19	

Rev.3		SA o NCCA	CUCI Rev.2
653.25	... de fibras acrílicas o modacrílicas discontinuas	5512.21, 5512.29	ex 653.2, ex 657.4
653.29	... de otras fibras sintéticas discontinuas	5512.91, 5512.99	ex 653.2, ex 657.4
653.3	Tejidos de fibras sintéticas discontinuas, con un contenido, en peso, de menos del 85% de dichas fibras, mezcladas principal o únicamente con algodón (excepto tejidos aterciopelados y de felpilla)		653.41, ex 657.4
653.31	... de un peso no superior a 170 g/m ² , de fibras de poliéster discontinuas	5513.11- 5513.13, 5513.21- 5513.23, 5513.31- 5513.33 5513.41- 5513.43	ex 653.41, ex 657.4
653.32	... de un peso superior a 170 g/m ² , de otras fibras sintéticas discontinuas	5513.19, 5513.29, 5513.39, 5513.49	ex 653.41, ex 657.4
653.33	... de un peso superior a 170 g/m ² , de fibras de poliéster discontinuas	5514.11- 5514.13, 5514.21- 5514.23, 5514.31- 5514.33, 5514.41- 5514.43	ex 653.41, ex 657.4
653.34	... de un peso superior a 170 g/m ² , de otras fibras sintéticas discontinuas	5514.19, 5514.29, 5514.39, 5514.49	ex 653.41, ex 657.4
653.4	Tejidos de fibras sintéticas discontinuas con un contenido, en peso, de menos del 85% de dichas fibras, mezclados principal o únicamente con fibras distintas de algodón (excepto tejidos aterciopelados y de felpilla)	55.15	ex 653.4, ex 657.4
653.41	... mezclados principal o únicamente con lana o pelos finos de animal	5515.13, 5515.22, 5515.92	ex 653.42, ex 657.4
653.42	... mezclados principal o únicamente con filamentos manufacturados	5515.12, 5515.21, 5515.91	ex 653.43, ex 657.4
653.43	... mezclados principal o únicamente con fibras distintas de algodón, lana, pelos finos de animales o filamentos continuos manufacturados	5515.11, 5515.19, 5515.29, 5515.99	ex 653.49, ex 657.4
653.5	Tejidos de hilados de filamento continuo artificial (incluso tejidos obtenidos de materiales del rubro 651.77)	54.08	ex 653.5, ex 657.4
653.51	Tejidos obtenidos de hilados de gran resistencia de rayón a la viscosa	5408.10	ex 653.54, ex 653.55, ex 653.56, ex 657.4
653.52	... otros tejidos con un contenido, en peso, del 85% o más de filamentos continuos artificiales o de tiras y artículos análogos (excepto tejidos aterciopelados y de felpilla)	5408.21- 5408.24	ex 653.54, ex 653.55, ex 657.4
653.59	Tejidos de filamentos continuos artificiales, n.e.p.	5408.31- 5408.34	ex 653.54, ex 653.56, ex 657.4
653.6	Tejidos con un contenido, en peso, del 85% o más de fibras discontinuas artificiales (excepto tejidos aterciopelados y de felpilla)	5516.11- 5516.14	ex 653.6, ex 657.4
653.8	Tejidos de fibras artificiales discontinuas con un contenido, en peso, de menos del 85% de dichas fibras (excepto tejidos aterciopelados y de felpilla)		ex 653.8, ex 657.4
653.81	... mezclados principal o únicamente con algodón	5516.41- 5516.44	ex 653.81, ex 657.4
653.82	... mezclados principal o únicamente con lana o pelos finos de animales	5516.31- 5516.34	ex 653.82, ex 657.4
653.83	... mezclados principal o únicamente con filamentos continuos manufacturados	5516.21- 5516.24	ex 653.83, ex 657.4
653.89	... mezclados principal o únicamente con fibras distintas de algodón, lana, pelos finos de animales o filamentos continuos manufacturados	5516.91- 5516.94	ex 653.89, ex 657.4

653.9	Tejidos aterciopelados y tejidos de felpilla de fibras manufacturadas (excepto los tejidos de los rubros 652 ó 650)		
653.91	Tejidos aterciopelados, sin cortar	5801.31, 5801.34	ex 653.19, ex 653.16, ex 653.2, ex 653.41, ex 653.42, ex 653.43, ex 653.49, ex 653.55, ex 653.56, ex 653.6, ex 653.81, ex 653.82, ex 653.83, ex 653.89, ex 653.97, ex 653.98, ex 657.32, ex 657.33, ex 657.39
653.93	Otros tejidos aterciopelados y tejidos de felpilla	5801.32, 5801.33, 5801.35, 5801.36	ex 653.97, ex 653.98 ex 657.32, ex 657.33, ex 657.39
654	OTROS TEJIDOS DE FIBRAS TEXTILES		
654.1	Tejidos de seda o de desperdicios de seda	50.07	ex 654.1, ex 657.4
654.11	Tejidos de borrrilla de seda	5007.10	ex 654.1, ex 657.4
654.13	Otros tejidos de seda con un contenido de seda o de desperdicios de seda, en peso, del 85% o más (excepto borrrilla de seda)	5007.20	ex 654.1, ex 657.4
654.19	Otros tejidos de seda	5007.90	ex 654.1, ex 657.4
654.2	Tejidos con un contenido de lana o de pelos finos de animales, en peso, del 85% o más (excepto tejidos aterciopelados y de felpilla)		ex 654.2, ex 657.4
654.21	... de lana cardada o de pelos finos de animal cardados	5111.11, 5111.19	ex 654.21, ex 657.4
654.22	... de lana peinada o de pelos finos de animal peinados	5112.11, 5112.19	ex 654.22, ex 657.4
654.3	Tejidos de lana o de pelos finos de animal, n.e.p.		654.3, ex 657.4
654.31	Tejidos de lana cardada o de pelos finos de animal, cardados, con un contenido, en peso, de menos del 85% de lana o pelos finos de animales, mezclados principal o únicamente con filamentos continuos manufacturados o fibras discontinuas manufacturadas	5111.20, 5111.30	ex 654.31, ex 654.32, ex 657.4
654.32	Tejidos de lana peinada o de pelos finos de animales, peinados, con un contenido, en peso, de menos del 85% de lana o de pelos finos de animales, mezclados principal o únicamente con filamentos continuos manufacturados o fibras discontinuas manufacturadas	5112.20, 5112.30	ex 654.31, ex 654.32 ex 657.4
654.33	Tejidos de lana cardada o de pelos finos de animales, cardados, con un contenido, en peso, de menos del 85% de lana o pelos finos de animales, mezclados principal o únicamente con fibras que no sean fibras discontinuas o filamentos continuos manufacturados	5111.90	ex 654.33, ex 657.4
654.34	Tejidos de lana peinada o pelos finos de animales, peinados, con un contenido, en peso, de menos del 85% de lana o pelos finos de animales, mezclados principal o únicamente con fibras que no sean fibras discontinuas o filamentos continuos manufacturados	5112.90	ex 654.33, ex 657.4
654.35	Tejidos aterciopelados y de felpilla, de lana o pelo fino de animal (excepto los tejidos de los rubros 652.1, 654.9 ó 656.1)	5801.10	ex 654.21, ex 654.22, ex 654.31, ex 654.32, ex 654.33, ex 654.34, ex 657.32, ex 657.33, ex 657.39
654.4	Tejidos de lino	53.09	ex 654.4, ex 657.4
654.41	... con un contenido de lino, en peso, del 85% o más	5309.11, 5309.19	ex 654.4, ex 657.4
654.42	... con un contenido de lino, en peso, de menos del 85%	5309.21, 5309.29	ex 654.4, ex 657.4
654.5	Tejidos de yute o de otras fibras textiles del líber, del rubro 264	53.10	654.5, ex 657.4
654.6	Tejidos de fibra de vidrio (incluso tejidos estrechos)	7019.20	654.6
654.9	Tejidos, n.e.p.		

Rev.3		SA o NCCA	CUCI Rev.2
654.91	Tejidos de hilo de metal o de los hilados metalizados del rubro 651.91, del tipo utilizado en prendas de vestir, tapicería o usos análogos, n.e.p.	5809.00	ex 654.91
654.92	Tejidos de pelos ordinarios de animales o de crin	5113.00	ex 654.92, ex 657.4
654.93	Tejidos de fibras textiles vegetales n.e.p.; tejidos de hilados de papel	5311.00	ex 654.4, 654.98, ex 657.4
654.94	Gasa (excepto tejidos estrechos) de materias textiles (excepto algodón)	5803.90	ex 653.15, ex 653.16, ex 653.2, ex 653.41, ex 653.42, ex 653.43, ex 653.49, ex 653.55, ex 653.56, ex 653.6, ex 653.81, ex 653.82, ex 653.83, ex 653.89, ex 654.1, ex 654.4, ex 654.5, ex 654.91, ex 654.98, ex 657.4
654.95	Tejidos aterciopelados y de felpilla, n.e.p., de materias textiles (excepto lana, algodón y fibras manufacturadas)	5801.90	ex 654.1, ex 654.4, ex 654.5, ex 654.92, ex 654.98, ex 654.99, ex 657.32, ex 657.33, ex 657.39
654.96	Tejidos de rizo para toallas y tejidos de rizo análogos de materias textiles (excepto algodón)	5802.20	ex 653.97, ex 653.98, ex 654.34, ex 654.99, ex 657.32, ex 657.33, ex 657.39
654.97	Tejidos afelpados	5802.30	ex 652.23, ex 653.97, ex 653.98, ex 654.99, ex 654.34, ex 655.1, ex 655.21, ex 655.22, ex 655.23, ex 655.29, ex 657.1, ex 657.2, ex 657.32, ex 657.33, ex 657.39
655	TEJIDOS DE PUNTO O GANCHILLO (INCLUSO TEJIDOS DE PUNTO TUBULARES, N.E.P., TEJIDOS ATERCIOPELADOS Y TEJIDOS CALADOS), N.E.P.		ex 655
655.1	Tejidos aterciopelados (incluso tejidos de "pelo largo" y tejidos de rizo), de punto o ganchillo, estén o no impregnados, bañados, recubiertos o laminados	60.01	ex 655.1, ex 655.2
655.11	Tejidos de "pelo largo"	6001.10	ex 655.1, ex 655.21, ex 655.22, ex 655.23, ex 655.29, ex 655.3
655.12	Tejidos de felpa de rizo	6001.21- 6001.29	ex 655.1, ex 655.21, ex 655.22, ex 655.23, ex 655.29, ex 655.3
655.19	Otros tejidos aterciopelados de punto o ganchillo	6001.91- 6001.99	ex 655.1, ex 655.21, ex 655.22, ex 655.23, ex 655.29, 655.3
655.2	Otros tejidos de punto o ganchillo, no impregnados, bañados, recubiertos ni laminados	60.02	
655.21	... de un ancho no superior a 30 cm	6002.10, 6002.20	ex 655.1, ex 655.21, ex 655.22, ex 655.23, ex 655.29, ex 655.3
655.22	... de un ancho superior a 30 cm, con un contenido, en peso, del 5% o más de hilados elastoméricos o hilos de caucho	6002.30	ex 655.1, ex 655.21, ex 655.22, ex 655.23, ex 655.29, ex 655.3
655.23	Otros tejidos de punto de urdimbre (incluso los fabricados en máquinas de tejer galones de pasamanería)	6002.41- 6002.49	ex 655.1, ex 655.21, ex 655.22, ex 655.23, ex 655.29, ex 655.3
655.29	Tejidos de punto o ganchillo, n.e.p.	6002.91- 6002.99	ex 655.1, ex 655.21, ex 655.22, ex 655.23, ex 655.29, ex 655.3
656	TULES, ENCAJES, BORDADOS, CINTAS, PASAMANERIA Y OTRAS CONFECCIONES PEQUEÑAS		ex 655, 656
656.1	Tejidos estrechos (excepto los artículos del rubro 656.2), tejidos estrechos consistentes en urdimbre sin trama sujeta por medio de un adhesivo (<u>bolduc</u>)	58.06	ex 656.01, ex 657.4
656.11	Tejidos aterciopelados (incluso tejidos de rizo para toallas y tejidos de rizo análogos) y tejidos de felpilla	5806.10	ex 656.01, ex 657.4

Rev.3		SA o NCCA	CUCI Rev.2
656.12	Otros tejidos con un contenido, en peso, del 5% o más de hilados elastoméricos o hilos de caucho	5806.20	ex 656.01, ex 657.4
656.13	Otros tejidos	5806.31- 5806.39	ex 656.01, ex 657.4
656.14	Tejidos consistentes en urdimbre sin trama sujeta por medio de un adhesivo (bolducs)	5806.40	ex 656.01, ex 657.4
656.2	Marbetes, insignias y artículos análogos de materias textiles, en piezas, en tiras o cortados en formas o tamaños determinados, sin bordar	58.07	656.02, ex 655.1 ex 655.21, ex 655.22, ex 655.23, ex 655.29
656.21	... tejidos	5807.10	656.02
656.29	... otros	5807.90	ex 655.1, ex 655.21, ex 655.22, ex 655.23, ex 655.29, ex 657.1, ex 657.2, ex 658.98
656.3	Hilados entorchados y tiras y artículos análogos de los rubros 651.77 ó 651.88, entorchados (excepto hilados metalizados e hilados de crines entorchados); hilados de felpilla (incluso hilados de felpilla tundida); hilados de felpilla rizada; trencillas en piezas, artículos de pasamanería en piezas (sin bordados ni labor de punto o ganchillo); borlas, madroños y artículos análogos		
656.31	Hilados entorchados y tiras y artículos análogos de los rubros 651.77 ó 651.88, entorchados (excepto hilados metalizados e hilados de crines entorchados); hilados de felpilla (incluso hilados de felpilla tundida); hilados de felpilla rizada	5606.00	ex 655.1, ex 655.21, ex 655.22, ex 655.23, ex 655.29, ex 656.03
656.32	Trencillas en piezas; artículos de pasamanería en piezas, sin bordados ni labor de punto o ganchillo; borlas, madroños y artículos análogos	58.08	ex 656.03, ex 657.4
656.4	Tules y otros tejidos de mallas anudadas (excepto tejidos urdidos, de punto o de ganchillo); encajes en piezas, tiras o motivos decorativos	58.04	
656.41	Tules y otros tejidos de mallas anudadas	5804.10	ex 656.04, ex 656.05, ex 657.32, ex 657.33, ex 657.39
656.42	Encajes fabricados a máquina	5804.21, 5804.29	ex 656.05, ex 657.32, ex 657.33, ex 657.39
656.43	Encajes hechos a mano	5804.30	ex 656.05, ex 657.32, ex 657.33, ex 657.39
656.5	Bordados en piezas, tiras o motivos decorativos	58.10	ex 656.06
656.51	Bordados sin fondo visible	5810.10	
656.59	Otros bordados	5810.91- 5810.99	
657.	HILADOS ESPECIALES, TEJIDOS ESPECIALES DE FIBRAS TEXTILES Y PRODUCTOS CONEXOS		
657.1	Fieltro, esté o no impregnado, bañado, recubierto o laminado, n.e.p.	56.02	ex 657.1
657.11	Fieltro de telar de punzón y telas de fibras engrapadas	5602.10	
657.12	Otros tipos de fieltro, sin impregnar, bañar, recubrir ni laminar	5602.21, 5602.29	
657.19	Fieltro impregnado bañado recubierto o laminado, n.e.p.	5602.90	
657.2	Textiles no tejidos, estén o no impregnados, bañados, recubiertos o laminados, n.e.p.	5603.00	ex 657.2
657.3	Tejidos y productos textiles bañados o impregnados, n.e.p.		
657.31	Tejidos bañados con goma o sustancias amiláceas, del tipo utilizado en encuadernación o usos análogos; telas para calcar; lienzos preparados para pintar; bocací y fibras textiles atiesadas análogas del tipo utilizado como entretelas en sombrerería	59.01	657.31
657.32	Tejidos impregnados, bañados, revestidos o laminados con plásticos, excepto los del rubro 657.93	59.03	ex 657.32
657.33	Tejidos cauchutados, excepto los del rubro 657.93	59.06	ex 655.3, 657.33
657.34	Tejidos impregnados, bañados o revestidos de otra forma; lienzos pintados para decoraciones de teatro, fondos de estudios o usos análogos	5907.00	657.39

Rev.3	SA o NCCA	CUCI Rev.2	
657.35	Recubrimientos textiles de pared	5905.00	ex 652.11, ex 652.12, ex 652.14, ex 652.15, ex 652.21, ex 652.22, ex 652.23, ex 652.24, ex 652.25, ex 653.15, ex 653.16, ex 653.2, ex 653.41, ex 653.42, ex 653.43, ex 653.49, ex 653.55, ex 653.56, ex 653.6, ex 653.81, ex 653.82, ex 653.83, ex 653.89, ex 653.97, ex 653.98, ex 654.1, ex 654.21, ex 654.22, ex 654.31, ex 654.32, ex 654.33, ex 654.34, ex 654.4, ex 654.59, ex 654.91, ex 654.92, ex 654.98, ex 654.99, ex 655.1, ex 655.21, ex 655.22, ex 655.23, ex 655.29, ex 656.01, ex 656.04, ex 656.05, ex 656.06, ex 657.1, ex 657.2, ex 657.32, ex 657.33, ex 657.39, ex 657.4, ex 657.5, ex 657.9
657.4	Productos textiles acolchados, en piezas, constituidos por una o más capas de materias textiles sostenidos con relleno por respuntado o en otra forma, n.e.p.	5811.00	ex 652.11, ex 652.12, ex 652.14, ex 652.15, ex 652.21, ex 652.22, ex 652.23, ex 652.24, ex 652.25, ex 653.14, ex 653.15, ex 653.16, ex 653.2, ex 653.41, ex 653.42, ex 653.43, ex 653.49, ex 653.54, ex 653.55, ex 653.56, ex 653.6, ex 653.81, ex 653.82, ex 653.83, ex 653.89, ex 653.97, ex 653.98, ex 654.1, ex 654.21, ex 654.22, ex 654.31, ex 654.32, ex 654.33, ex 654.34, ex 654.4, ex 654.5, ex 654.91, ex 654.92, ex 654.98, ex 654.99, ex 655.1, ex 655.21, ex 655.22, ex 655.23, ex 655.29, ex 656.01, ex 656.04, ex 656.05, ex 657.1, ex 657.2, ex 657.32, ex 657.33, ex 657.39, ex 657.4, ex 657.71
X 657.5	Bramantes, cordeles, cuerdas y cordajes, y sus manufacturas (por ejemplo, redes para pescar y artículos de cordelería)		657.5
X 657.51	Bramantes, cordeles, cuerdas y cordajes, estén o no trenzados y estén o no impregnados, bañados, recubiertos o forrados con caucho o plástico	56.07	657.51
657.52	Redes anudadas de bramantes, cordeles y cuerdas; redes de pesca confeccionadas y otras redes confeccionadas con materiales textiles	56.08	657.52, ex 658.98, ex 658.99
657.59	Artículos de hilados, tiras o artículos análogos de los rubros 651.77 ó 651.88, bramantes, cordeles, cuerdas o cordajes, n.e.p.	5609.00	ex 657.59
657.6	Cascos, hormas y moldes para sombreros		657.6
657.61	Hormas y moldes para sombreros de fieltro, sin forma ni acabado y sin alas terminadas; platos, y cilindros (incluso los cilindros hendidos en el sentido de la altura) de fieltro	6501.00	657.61

Rev.3		SA o NCCA	CUCI Rev.2
657.62	Cascos para sombreros, trenzados o hechos por unión de bandas de cualquier material, sin forma ni acabado, sin alas terminadas y sin forrar ni pulir	6502.00	657.62
657.7	Guata, mechas, tejidos y otros artículos para máquinas o fábricas		ex 657.7
657.71	Guata de materias textiles y artículos de guata; fibras textiles de no más de 5 mm de longitud (tundiznos), polvo textil y motas de materias textiles	56.01	ex 657.71
657.72	Mechas de materiales textiles tejidas, trenzadas o de punto, para lámparas, infiernillos, encendedores, bujías y productos análogos; camisas para mecheros de gas incandescentes y tejidos tubulares de punto para su fabricación, impregnados o no	5908.00	657.72
657.73	Productos y artículos textiles para usos técnicos	59.11	657.73
657.8	Hilos y cuerdas de caucho, revestidos de materias textiles; hilados de materias textiles y tiras y productos análogos de materias textiles de los rubros 651.77 ó 651.88, impregnados, bañados, recubiertos o forrados con caucho o plásticos	56.04	ex 621.02, ex 621.03, ex 651.17, ex 651.49, ex 651.78
657.81	Hilos y cuerdas de caucho, recubiertos de materias textiles	5604.10	ex 621.03
657.85	Hilados de gran resistencia de poliésteres, nilón u otras poliamidas, o de rayón a la viscosa, impregnados o bañados	5604.20	ex 621.02, ex 621.03, ex 651.41, ex 651.42, ex 651.43, ex 651.44, ex 651.45, ex 651.46, ex 651.47, ex 651.71, ex 651.72, ex 651.73, ex 651.81
657.89	Otros	5604.90	ex 621.02, ex 621.03, ex 651.17, ex 651.22, ex 651.23, ex 651.26, ex 651.27, ex 651.28, ex 651.29, ex 651.31, ex 651.32, ex 651.33, ex 651.34, ex 651.35, ex 651.48, ex 651.49, ex 651.52, ex 651.66, ex 651.67, ex 651.68, ex 651.69, ex 651.74, ex 651.75, ex 651.76, ex 651.77, ex 651.78, ex 651.82, ex 651.96, ex 651.97, ex 651.98 ex 651.99
657.9	Productos especiales de materias textiles		657.9, ex 657.3
657.91	Mangueras y tubos análogos de materias textiles, tengan o no forros, armaduras o accesorios de otros materiales	5909.00	657.91
657.92	Correas transportadoras o correaje de transmisión de materias textiles, reforzados o no con metales u otros materiales	5910.00	657.92
657.93	Tejidos para cuerdas de neumáticos de hilados de gran resistencia, de nilón u otras poliamidas, poliésteres, o rayón a la viscosa	59.02	ex 653.14, ex 653.54, ex 657.33
658	ARTICULOS CONFECCIONADOS TOTAL O PARCIALMENTE DE MATERIAS TEXTILES, N.E.P.		658, ex 657
658.1	Sacos y bolsas de materias textiles del tipo utilizado para embalar mercancías	63.05	658.1, ex 658.98
658.11	... de yute u otras fibras textiles del líber, del rubro 264	6305.10	ex 658.1, ex 658.98
658.12	... de algodón	6305.20	ex 658.1, ex 658.98
658.13	... de materias textiles manufacturadas	6305.31,	ex 657.2, ex 658.1,
		6305.39	ex 658.98
658.19	... de otras materias textiles	6305.90	ex 658.1, ex 658.98
X 658.2	Encerados, velas para embarcaciones corrientes y deportivas y vehículos deportivos de desplazamiento terrestre, toldos, toldos de protección contra el sol, tiendas y artículos para camping, de tela	63.06	658.2
658.21	Encerados, toldos y toldos de protección contra el sol	6306.11- 6306.19	ex 658.21, ex 658.29
658.22	Tiendas	6306.21- 6306.29	ex 658.21, ex 658.29

Rev.3		SA o NCCA	CUCI Rev.2
658.23	Velas	6306.31, 6306.39	ex 658.21, ex 658.29
658.24	Colchones neumáticos	6306.41, 6306.49	ex 657.2, ex 658.21, ex 658.29
658.29	Artículos para camping, n.e.p.	6306.91, 6306.99	ex 657.2, ex 658.21, ex 658.29
658.3	Frazadas y mantas de viaje (excepto las eléctricas)		658.3, ex 658.98
658.31	... de lana o de pelos finos de animales	6301.20	658.31, ex 658.98
658.32	... de algodón	6301.30	658.32, ex 658.98
658.33	... de fibras sintéticas	6301.40	ex 657.2, 658.33, ex 658.98
658.39	... de otras materias textiles	6301.90	ex 658.34, ex 658.72, ex 658.98
658.4	Ropa de cama, mantelería, toallas de baño y paños de cocina	63.02	ex 658.4, ex 658.98
658.41	Ropa de cama, de punto o ganchillo	6302.10	ex 658.98
658.42	Ropa de cama, excepto la de punto o ganchillo, de algodón	6302.21, 6302.31	658.41
658.43	Ropa de cama, excepto la de punto o ganchillo, de otras materias textiles	6302.22, 6302.29, 6302.32, 6302.39	ex 657.2, 658.42
658.44	Mantelería, de punto o ganchillo	6302.40	ex 658.98
658.45	Mantelería, excepto la de punto o ganchillo, de algodón	6302.51	658.43
658.46	Mantelería, excepto la de punto o ganchillo, de otras materias textiles	6302.52, 6302.53, 6302.59	ex 657.2, 658.44
658.47	Toallas de baño y paños de cocina, de algodón	6302.60, 6302.91	658.45, ex 658.48, ex 658.98
658.48	Toallas de baño y paños de cocina, de otras fibras	6302.92- 6302.99	ex 657.2, 658.46, ex 658.98
658.5	Cortinas y otros accesorios para el hogar, n.e.p., de materias textiles		ex 657.2, ex 658.4, ex 658.98
658.51	Cortinas (incluso cortinajes) y celosías interiores; cortinas y cenefas para camas	63.03	ex 658.48, ex 658.49, ex 658.98
658.52	Colchas	6304.11, 6304.19	ex 657.2, ex 658.48, ex 658.49, ex 658.98
658.59	Accesorios para el hogar	6304.91- 6304.99	ex 658.48, ex 658.49, ex 658.98, ex 657.1
658.9	Artículos confeccionados de materias textiles, n.e.p.		ex 658.9
658.91	Tapicería tejida a mano del tipo Gobelinos, Flandes, Aubusson, Beauvais y análogos y tapices de aguja a mano (por ejemplo, mil puntos, punto de cruz), confeccionados o no	5805.00	658.91
658.92	Trapos para fregar pisos, estropajos, paños de limpieza y paños similares usados para limpiar	6307.10	ex 657.1, ex 657.2, ex 658.98, ex 658.99
658.93	Chalecos salvavidas y cinturones salvavidas y otros artículos confeccionados de materias textiles, incluso patrones de vestidos	6307.20, 6307.90	ex 657.1, ex 657.2, ex 658.98, ex 658.99, ex 847.23
658.99	Juegos consistentes en tejidos e hilados, con accesorios o sin ellos, para fabricar alfombras, tapices, manteles o artículos textiles análogos, presentados en envases para la venta al por menor	6308.00	ex 652.11, ex 652.12, ex 652.14, ex 652.15, ex 652.21, ex 652.22, ex 652.23, ex 652.24, ex 652.25, ex 653.15, ex 653.16, ex 653.2, ex 653.41, ex 653.42, ex 653.43, ex 653.49, ex 653.54, ex 653.55, ex 653.56, ex 653.6, ex 653.81, ex 653.82, ex 653.83, ex 653.89, ex 653.97, ex 653.98, ex 654.1, ex 654.21, ex 654.22, ex 654.31, ex 654.32, ex 654.33, ex 654.34, ex 654.4, ex 654.5, ex 654.91, ex 654.92, ex 654.98, ex 654.99, ex 656.01, ex 656.04, ex 656.05

Rev.3		SA o NCCA	CUCI Rev.2
659	RECUBRIMIENTOS PARA PISOS, ETC.		
659.1	Linóleo y recubrimientos para pisos similares		659.1
659.11	Recubrimientos para pisos preparados sobre una base de papel o cartón, cortados o no a un tamaño determinado	4815.00	659.11
659.12	Linóleo, cortado o no a una forma determinada; recubrimientos para pisos consistentes en un revestimiento o un recubrimiento aplicado sobre una capa textil, recortados o no en una forma determinada	59.04	659.12
659.2	Alfombras y otros recubrimientos para pisos, de punto anudado, confeccionados o no	57.01	659.2
659.21	... de lana o de pelos finos de animales	5701.10	659.21
659.29	... de otras materias textiles	5701.90	659.29
659.3	Alfombras "Kelem", "Schumacks", "Karamanie" y otras alfombras análogas tejidas a mano	5702.10	659.3
659.4	Alfombras y otros recubrimientos para pisos, afelpados, confeccionados o no	57.03	
659.41	... de lana o pelos finos de animales	5703.10	659.41, ex 659.63
659.42	... de nilón u otras poliamidas	5703.20	ex 659.51, ex 659.63
659.43	... de otras materias textiles manufacturadas	5703.30	ex 659.51, ex 659.63
659.49	... de otras materias textiles	5703.90	659.61, ex 659.63
659.5	Alfombras y otros recubrimientos para pisos, tejidos, n.e.p., confeccionados o no		
659.51	... de lana o pelos finos de animales	5702.31, 5702.41, 5702.51, 5702.91	ex 659.42
659.52	... de nilón u otras poliamidas	5702.32, 5702.42, 5702.52, 5702.92	ex 659.52
659.59	... de otras materias textiles manufacturadas	5702.20, 5702.39, 5702.49, 5702.59, 5702.99	ex 659.62
659.6	Alfombras y otros recubrimientos textiles de pisos, n.e.p.		
659.61	Alfombras y otros recubrimientos textiles de pisos, de fieltro, no afelpados ni tundidos, confeccionados o no	57.04	ex 659.63
659.69	Otras alfombras y otros recubrimientos textiles de pisos, confeccionados o no	5705.00	ex 659.42, 659.49, ex 659.52, 659.59, ex 659.62, ex 659.63
	CAPITULO 66. MANUFACTURAS DE MINERALES NO METALICOS, N.E.P.		
661	CAL, CEMENTO Y MATERIALES ELABORADOS DE CONSTRUCCION (EXCEPTO MATERIALES DE VIDRIO Y ARCILLA)		ex 661
661.1	Cal viva, cal apagada y cal hidráulica (excepto el óxido y el hidróxido de calcio del rubro 522.6)	25.22	661.1
661.11	Cal viva	2522.10	
661.12	Cal apagada	2522.20	
661.13	Cal hidráulica	2522.30	
661.2	Cemento Portland, cemento alumináceo (<u>ciment fondu</u>), cemento de escorias, cemento hipersulfatado y cementos hidráulicos análogos, estén o no coloreados o en forma de <u>clinkers</u>	25.23	661.2
661.21	<u>Clinkers</u> de cemento	2523.10	
661.22	Cemento Portland	2523.21, 2523.29	
661.23	Cemento alumináceo (<u>ciment fondu</u>)	2523.30	
661.29	Otros tipos de cemento hidráulico	2523.90	
661.3	Piedras de construcción o de talla, labradas, y sus manufacturas		ex 661.3

Rev.3		SA o NCCA	CUCI Rev.2
661.31	Adoquines, encintados y losas para pavimento, de piedra natural (excepto pizarra)	6801.00	661.31
661.32	Pizarra labrada y artículos de pizarra o de pizarra aglomerada	6803.00	ex 661.33
661.33	Losas, cubos y artículos análogos, rectangulares o no, la mayor de cuyas superficies laterales quepa en un cuadrado de menos de 7 cm de lado; gravilla, lasca y polvo artificialmente coloreados de piedra natural (incluso pizarra)	6802.10	ex 661.32, ex 661.33
661.34	Mármol, travertino y alabastro, y sus manufacturas, simplemente cortadas o aserradas, con una superficie plana o pareja	6802.21	ex 661.32
661.35	Piedra de construcción o de talla (excepto pizarra), y sus manufacturas, n.e.p., simplemente cortadas o aserradas, con una superficie plana o pareja	6802.22- 6802.29	ex 661.32
661.36	Mármol, travertino y alabastro y sus manufacturas, moldeadas, torneadas, pulidas, decoradas, esculpidas o labradas de otra forma	6802.91	ex 661.32
661.39	Otras piedras de construcción o de talla (excepto pizarra) y sus manufacturas (excepto los productos del rubro 661.31), moldeadas, torneadas, pulidas, decoradas, esculpidas o labradas de otra forma	6802.92- 6802.99	ex 661.32
661.8	Materiales de construcción de asbestocemento y fibrocemento y de minerales no metálicos crudos, n.e.p.		661.8
661.81	Artículos de asfalto o materiales análogos (por ejemplo, betún de petróleo o pez de alquitrán de hulla)	68.07	661.81
661.82	Tableros, planchas, baldosas, bloques y artículos similares de fibra vegetal, de paja o de virutas, astillas, partículas, aserrín u otros desperdicios de madera, aglomerados con cemento, yeso u otros aglutinantes minerales	6808.00	661.82
661.83	Artículos de asbestocemento, fibrocemento de celulosa o materiales análogos	68.11	ex 661.83
662	MATERIALES DE CONSTRUCCION DE ARCILLA Y MATERIALES REFRACTARIOS DE CONSTRUCCION		ex 661, 662
662.3	Ladrillos refractarios u otros materiales refractarios de construcción		662.3
662.31	Ladrillos, bloques, baldosas y otros productos cerámicos de tierras silíceas fósiles (por ejemplo, kieselguhr, tripolita o diatomita) o de tierras silíceas similares	6901.00	662.31
662.32	Ladrillos, bloques y baldosas refractarios y artículos análogos de construcción de cerámica refractaria (excepto los productos del rubro 662.31)	69.02	662.32
662.33	Cementos, morteros y hormigón refractarios y composiciones análogas, n.e.p.	3816.00	662.33
662.4	Ladrillos, tejas, tubos y productos análogos de materiales cerámicos no refractarios		662.4
662.41	Ladrillos de construcción, bloques para pisos, losas de apoyo o de relleno, de materiales cerámicos, y artículos análogos	69.04	662.41
662.42	Tejas, cañones de chimeneas, sombreretes y revestimientos de chimeneas, ornamentos arquitectónicos y otros productos cerámicos de construcción	69.05	662.42
662.43	Tubos, empalmes, cañerías y accesorios de tuberías, de cerámica	6906.00	662.43
662.44	Baldosas y losas para pavimentos, chimeneas y muros, sin esmaltar; cubos de mosaico de cerámica, sin esmaltar, y artículos análogos, tengan o no material de apoyo	69.07	662.44
662.45	Baldosas y losas para pavimentos, chimeneas y muros, esmaltados; cubos de mosaico de cerámica, esmaltados, y artículos análogos, tengan o no material de apoyo	69.08	662.45
663	MANUFACTURAS DE MINERALES, N.E.P.		663
663.1	Muelas, piedras de amolar, ruedas de amolar y artículos análogos, sin marcos, para moler, afilar, pulir, rectificar o cortar, piedras para el afilado o pulido a mano y sus partes y piezas, de piedra natural, de abrasivos naturales o artificiales aglomerados o de materiales cerámicos, con piezas de otros materiales o sin ellas	68.04	663.1
663.11	Muelas, piedras de amolar, ruedas de amolar y artículos análogos	6804.10	

Rev.3		SA o NCCA	CUCI Rev.2
663.12	Otros tipos de muelas, piedras de amolar, ruedas de amolar y artículos análogos	6804.21- 6804.23	
663.13	Piedras para el afilado o pulido a mano.	6804.30	
663.2	Abrasivos naturales o artificiales en polvo o en grano, sobre una base de materia textil, de papel, de cartón o de otros materiales, estén o no recortados en una forma determinada o cosidos o confeccionados de otra forma	68.05	663.2
663.21	... sobre una base exclusivamente de materias textiles tejidas	6805.10	
663.22	... sobre una base exclusivamente de papel o cartón	6805.20	
663.29	... sobre una base de otros materiales	6805.30	
663.3	Manufacturas de materias minerales, n.e.p. (excepto materiales cerámicos)		ex 663.3
663.31	Artículos de yeso o de composiciones basadas en yeso	68.09	ex 663.31
663.32	Bloques y ladrillos de construcción, baldosas, losas de pavimento y artículos análogos	6810.11, 6810.19	ex 663.32
663.33	Componentes estructurales prefabricados para construcción o ingeniería civil	6810.91	ex 663.32
663.34	Otros artículos de cemento, de hormigón o de piedra artificial, reforzados o no	6810.20, 6810.99	ex 663.32
663.35	Mica labrada y artículos de mica (incluso mica aglomerada o regenerada), tengan o no una base de papel, cartón u otros materiales	68.14	663.33
663.36	Artículos de grafito o carbón de otro tipo no destinados a usos eléctricos	6815.10	ex 663.39
663.37	Artículos de turba	6815.20	ex 663.39
663.38	Artículos de otras sustancias minerales que contengan magnesita, dolomita o cromita	6815.91	ex 663.39
663.39	Artículos de piedra u otras sustancias minerales, n.e.p.	6815.99	ex 663.39
663.5	Lana de escoria, lana de roca y otras lanas minerales análogas; vermiculita dilatada, arcillas dilatadas, espuma de escoria y materias minerales dilatadas análogas; mezclas y artículos de materias minerales termoaislantes, fonoaislantes o fonoabsorbentes (excepto los de los rubros 661.83 ó 663.81, o productos de materiales cerámicos)	68.06	663.5
663.51	Lana de escoria, lana de roca y lanas minerales análogas (incluso sus mezclas), a granel, en hojas o en rollos	6806.10	
663.52	Vermiculita dilatada, arcillas dilatadas, espuma de escoria y materias minerales dilatadas análogas (incluso sus mezclas)	6806.20	
663.53	Mezclas y artículos de materiales minerales termoaislantes, fonoaislantes o fonoabsorbentes	6806.90	
663.7	Materiales refractarios (por ejemplo, retortas, crisoles, muflas, toberas, tapones, soportes, copelas, tubos, cubiertas y varillas), n.e.p.	69.03	663.7
663.8	Manufacturas de asbesto; materiales de fricción		663.8
663.81	Fibras de asbesto trabajadas; mezclas a base de asbesto o a base de asbesto y carbonato de magnesio; artículos de dichas mezclas o de asbesto (por ejemplo, hilos, tejidos, prendas de vestir, sombreros, calzado, empaquetaduras), reforzados o no (excepto los artículos de los rubros 661.83 ó 663.82)	68.12	663.81
663.82	Materiales de fricción y sus manufacturas (por ejemplo, hojas, rollos, tiras, segmentos, discos, arandelas, cojines amortiguadores), sin montar, para frenos, embragues o aplicaciones análogas, a base de asbesto, de otras sustancias minerales o de celulosa, combinados o no con otros materiales	68.13	663.82
663.9	Artículos de materiales cerámicos, n.e.p.		ex 663.9
663.91	Artículos de laboratorio o para usos químicos o industriales, de materiales cerámicos no refractarios; abrevaderos, pilas y recipientes análogos, de cerámica, para usos agrícolas; cántaros, jarras y artículos análogos de cerámica del tipo utilizado para el transporte o envase de mercancías	69.09	663.91
663.99	Artículos de cerámica, n.e.p.	69.14	ex 663.92
664	VIDRIO		ex 664
664.1	Vidrio en masa, en esferas, varillas o tubos (sin labrar); desperdicios y desechos de vidrio		664.1, ex 664.2

Rev.3		SA o NCCA	CUCI Rev.2
664.11	Vidrio en masa; desperdicios y desechos de vidrio	7001.00	664.14, ex 664.2
664.12	Vidrio en esferas (excepto las microsferas del rubro 665.93), varillas o tubos, sin labrar	70.02	664.15, ex 664.2
664.3	Vidrio estirado y vidrio soplado, en planchas, tenga o no una capa absorbente o reflectora, pero sin otra elaboración	70.04	ex 664.2, ex 664.3, ex 664.91
664.31	Vidrio coloreado en toda la masa, opacificado, enchapado o con una capa absorbente o reflectora	7004.10	ex 664.2, ex 664.3, ex 664.91
664.39	Otros tipos de vidrio	7004.90	ex 664.2, ex 664.3, ex 664.91
664.4	Vidrio templado y vidrio pulido o pulimentado, en planchas, tenga o no una capa absorbente o reflectora, pero sin otra elaboración	70.05	ex 664.2, 664.4, ex 664.91
664.41	Otros vidrios sin armado de alambre	7005.10- 7005.29	ex 664.2, ex 664.4, ex 664.91
664.42	Vidrio con armado de alambre	7005.30	ex 664.4, ex 664.91
664.5	Vidrio colado y vidrio laminado, en planchas o perfiles, tenga o no una capa absorbente o reflectora, pero sin otra elaboración	70.03	ex 664.2, 664.5, ex 664.91
664.51	Planchas sin armado de alambre	7003.11, 7003.19	ex 664.2, ex 664.5, ex 664.91
664.52	Planchas con armado de alambre	7003.20	ex 664.5, ex 664.91
664.53	Perfiles	7003.30	ex 664.5, ex 664.91
664.7	Vidrio de seguridad, consistente en vidrio endurecido (templado) o contraplacado	70.07	664.7
664.71	Vidrio de seguridad endurecido (templado)	7007.11, 7007.19	
664.72	Vidrio de seguridad contraplacado	7007.21, 7007.29	
664.8	Espejos de vidrio, con marco o sin él (incluso espejos retrovisores)	70.09	664.8
664.81	Espejos retrovisores para vehículos	7009.10	
664.89	Otros espejos de vidrio, con marco o sin él	7009.91, 7009.92	
664.9	Vidrio, n.o.p.		
664.91	Vidrio de los rubros 664.3, 664.4 ó 664.5, curvado, labrado en los bordes, tallado, taladrado, esmaltado o trabajado de otra forma, pero sin marco ni accesorios de otros materiales	7006.00	ex 664.2, ex 664.91
664.92	Unidades aislantes de paredes múltiples, de vidrio	7008.00	ex 664.91
664.93	Ampollas de vidrio (incluso bombillas y tubos) abiertas, y sus partes de vidrio, sin accesorios, para lámparas eléctricas, tubos de rayos catódicos o artículos análogos	70.11	664.92
664.94	Cristales para relojes y vidrios similares, cristales para gafas correctoras o no correctoras, abombados, curvados, cóncavos y de formas análogas, sin labrado óptico; esferas de vidrio huecas y segmentos de esferas para la fabricación de dichos cristales	70.15	ex 664.2, 664.93
664.95	Fibras de vidrio (incluso lana de vidrio) y sus manufacturas, n.o.p.	7019.31- 7019.90	664.94
664.96	Lozas, losetas, ladrillos rectangulares o cuadrados, tejas y otros artículos de vidrio prensado o moldeado, armados o no con alambre, del tipo utilizado para la construcción; vidrieras emplomadas y artículos análogos; vidrio multicelular o vidrio celular, en baldosas, paneles, placas, valvas o formas análogas	7016.90	664.6, ex 664.91
665	ARTICULOS DE VIDRIO		ex 665, ex 664, ex 812
665.1	Recipientes de vidrio, del tipo utilizado para el transporte o envase de mercancías; tapones y otros cierres de vidrio; ampollas de vidrio para recipientes al vacío		665.1, ex 665.2
665.11	Garrafas, botellas, frascos, jarros, potes, redomas y otros recipientes de vidrio del tipo utilizado para el transporte o envase de mercancías; tapones, tapas y otros cierres de vidrio	7010.90	665.11, ex 665.2

Rev.3		SA o NCCA	CUCI Rev.2
665.12	Ampollas de vidrio para termos u otros recipientes al vacío	7012.00	665.12
665.2	Artículos de vidrio del tipo utilizado para servicios de mesa, cocina, tocador, oficina, decoración de interiores o usos análogos (excepto los de los rubros 665.11, 665.92 ó 665.93)	70.13	ex 665.2
665.21	Artículos de cerámica de vidrio	7013.10	
665.22	Vasos para bebida, excepto los de cerámica de vidrio	7013.21, 7013.29	
665.23	Artículos de vidrio del tipo utilizado para servicio de mesa (excepto vasos) o de cocina, excepto los de cerámica de vidrio	7013.31- 7013.39	
665.29	Otros artículos de vidrio	7013.91, 7013.99	
665.9	Artículos hechos de vidrio, n.e.p.		665.8
665.91	Artículos de vidrio para laboratorio, higiene y farmacia, estén o no graduados o calibrados; ampollas de vidrio	70.17	ex 665.81
665.92	Ampollas de vidrio	7010.10	ex 665.81
665.93	Cuentas de vidrio, perlas de imitación, piedras preciosas o semipreciosas de imitación, y otros pequeños artículos análogos de vidrio, y sus manufacturas (excepto artículos de bisutería); ojos de vidrio (excepto los artículos prostéticos); ornamentos y otros objetos de fantasía, de vidrio trabajado al soplete (excepto artículos de bisutería); microsferas de vidrio de diámetro no superior a 1 mm	70.18	ex 665.82
665.94	Cubos de vidrio y otros artículos pequeños de vidrio, con soporte o sin él, para mosaicos o fines decorativos análogos	7016.10	ex 665.82
665.95	Artículos de vidrio para señales y elementos ópticos de vidrio (excepto los del rubro 664.94), sin trabajar ópticamente	7014.00	ex 664.2, ex 812.41
665.99	Otros artículos de vidrio	7020.00	665.89
666	ARTICULOS DE CERAMICA		ex 666
666.1	Vajilla, utensilios de cocina y otros artículos domésticos y de tocador, de materiales cerámicos		666.4, 666.5
666.11	Vajilla y utensilios de cocina de porcelana o loza	6911.10	ex 666.4
666.12	Otros artículos domésticos o de tocador de porcelana o loza	6911.90	ex 666.4
666.13	Vajilla, utensilios de cocina y otros artículos domésticos y de tocador de materiales cerámicos (excepto porcelana o loza)	6912.00	666.5
666.2	Estatuillas y otros objetos de adorno de materiales cerámicos	69.13	ex 666.6
666.21	... de porcelana o loza	6913.10	
666.29	... otros	6913.90	
667	PERLAS, PIEDRAS PRECIOSAS Y SEMIPRECIOSAS, EN BRUTO O LABRADAS		667
667.1	Perlas (naturales o de cultivo), estén o no labradas o clasificadas, pero sin ensartar, engarzar ni montar; piedras no clasificadas (naturales o de cultivo) enfiladas temporalmente para facilitar el transporte	71.01	667.1
667.11	Perlas naturales	7101.10	
667.15	Perlas de cultivo, sin labrar	7101.21	
667.17	Perlas de cultivo, labradas	7101.22	
667.2	Diamantes (excepto los diamantes industriales clasificados), labrados o no, pero sin montar ni engarzar		667.2
667.21	Diamantes en bruto, sin clasificar	7102.10	667.21
667.22	Diamantes clasificados (excepto los diamantes industriales), sin labrar o simplemente aserrados, hendidos o desbastados	7102.31	667.22
667.29	Diamantes (excepto los diamantes industriales), labrados de otra forma, pero sin montar ni engarzar	7102.39	667.29
667.3	Piedras preciosas (excepto diamantes) y semipreciosas, estén o no labradas o clasificadas, pero sin ensartar, montar ni engarzar; piedras preciosas (excepto diamantes) y semipreciosas sin clasificar, enfiladas temporalmente para facilitar el transporte	71.03	667.3
667.31	... sin labrar o simplemente aserradas o desbastadas	7103.10	
667.39	... labradas de otra forma	7103.91, 7103.99	

Rev.3		SA o NCCA	CUCI Rev.2
667.4	Piedras preciosas o semipreciosas sintéticas o reconstituidas, estén o no labradas o clasificadas, pero sin ensartar, montar ni engazar; piedras preciosas o semipreciosas sintéticas o reconstituidas, sin clasificar, enfiladas temporalmente para facilitar el transporte	71.04	667.4
667.41	Cuarzo piezoeléctrico	7104.10	
667.42	Piedras preciosas o semipreciosas sintéticas o reconstituidas, excepto cuarzo piezoeléctrico, sin labrar o simplemente aserradas o desbastadas	7104.20	
667.49	Piedras preciosas o semipreciosas, sintéticas o reconstituidas, n.e.p.	7104.90	
CAPITULO 67. HIERRO Y ACERO			
671	ARRABIO, FUNDICION ESPECULAR, HIERRO ESPONJOSO, GRANALLAS Y POLVO DE HIERRO O ACERO Y FERROALEACIONES		671
671.2	Arrabio y fundición especular, en lingotes, bloques u otras formas primarias	72.01	671.2
671.21	Arrabio no aleado, con un contenido en peso máximo de 0,50% de fósforo	7201.10	
671.22	Arrabio no aleado, con un contenido en peso de más de 0,50% de fósforo	7201.20	
671.23	Arrabio de aleación y fundición especular	7201.30, 7201.40	
671.3	Granalla y polvo de arrabio, fundición especular, hierro o acero; productos ferrosos obtenidos por reducción directa de mena de hierro y otros productos de hierro esponjoso, en zamarras, gránulos o formas análogas; hierro con una pureza mínima de 99,94%, en zamarras, gránulos o formas análogas		671.3
671.31	Granalla de arrabio, fundición especular, hierro o acero	7205.10	671.31
671.32	Polvo de arrabio, fundición especular, hierro o acero	7205.21, 7205.29	671.32
671.33	Productos ferrosos obtenidos por reducción directa de mena de hierro y otros productos de hierro esponjoso en zamarras, gránulos o formas análogas; hierro con una pureza mínima del 99,94%, en zamarras, gránulos o formas análogas	72.03	671.33
671.4	Ferromanganeso		671.61
671.41	... con un contenido en peso de más de 2% de carbono	7202.11	
671.49	... otros tipos	7202.19	
671.5	Otras ferroaleaciones (excepto ferroaleaciones radiactivas)		
671.51	Ferrosilicio	7202.21, 7202.29	671.62
671.52	Ferrosiliciomanganeso	7202.30	ex 671.69
671.53	Ferrocromo	7202.41, 7202.49	ex 671.69
671.54	Ferrosiliciocromo	7202.50	ex 671.69
671.55	Ferroníquel	7202.60	ex 671.69
671.59	Ferroaleaciones, n.e.p.	7202.70- 7202.99	ex 523.92, ex 671.69
672	LINGOTES Y OTRAS FORMAS PRIMARIAS DE HIERRO O ACERO; PRODUCTOS SEMITERMINADOS DE HIERRO O ACERO		
672.4	Lingotes y otras formas primarias de hierro (excepto hierro del rubro 671.33) o acero		ex 672.4
672.41	Lingotes de hierro (excepto hierro del rubro 671.33) o acero no aleado	7206.10	672.41, 672.42
672.45	Otras formas primarias de hierro (excepto hierro del rubro 671.33) o de acero no aleado	7206.90	672.45
672.47	Lingotes y otras formas primarias, de acero inoxidable	7218.10	ex 672.43
672.49	Lingotes y otras formas primarias, de otros tipos de aceros de aleación	7224.10	ex 672.44
672.6	Productos semiterminados de hierro o acero no aleado, con un contenido en peso de menos de 0,25% de carbono		ex 672.51
672.61	... de sección rectangular (incluso cuadrada), cuyo ancho sea inferior al doble del espesor	7207.11	
672.62	... otros productos de sección rectangular (excepto cuadrada)	7207.12	
672.69	... otros	7207.19	

Rev.3		SA o NCCA	CUCI Rev.2
672.7	Productos semiterminados de hierro o acero no aleado, con un contenido en peso de 0,25% o más de carbono	7207.20	ex 672.51, 672.52
672.8	Productos semiterminados de acero de aleación		
672.81	... de acero inoxidable	7218.90	672.54
672.82	... de otros de acero de aleación	7224.90	ex 672.51, 672.55
673	PRODUCTOS LAMINADOS PLANOS, DE HIERRO O DE ACERO NO ALEADO, QUE NO ESTEN BAÑADOS, REVESTIDOS NI RECUBIERTOS		
673.1	Productos laminados planos, de hierro o de acero no aleado, que no estén enchapados, revestidos ni recubiertos, sin otra elaboración que el laminado en caliente, de un espesor inferior a 3 mm y con un límite de fluencia mínimo de 275 MPa, o de un espesor de 3 mm o más y un límite de fluencia mínimo de 355 MPa, en rollos		
673.11	... de un ancho de 600 mm o más y un espesor de 4,75 mm o más, en rollos	7208.11, 7208.12	ex 672.71, ex 672.72, ex 674.15
673.12	... de un ancho de 600 mm o más y un espesor inferior a 4,75 mm, en rollos	7208.13, 7208.14	ex 672.71, ex 672.72,
673.13	... laminados en las cuatro caras o en un paso por caja cerrada, de un ancho de 600 mm o más, pero no superior a 1.250 mm, y un espesor mínimo de 4 mm, no presentados en rollos y sin dibujos en relieve	7208.31	ex 672.72, ex 674.15, ex 674.41, ex 674.42 ex 674.51, ex 674.52
673.14	... otros, de un ancho de 600 mm o más y un espesor de 4,75 mm o más, no presentados en rollos	7208.32, 7208.33	ex 672.71, ex 672.72, ex 674.15, ex 674.41 ex 674.42
673.15	... otros, de un ancho de 600 mm o más y un espesor inferior a 4,75 mm, no presentados en rollos	7208.34, 7208.35	ex 672.72, ex 672.51, ex 674.52, ex 674.61 ex 674.62
673.16	... laminados en las cuatro caras o en un paso por caja cerrada, de un ancho de más de 150 mm pero menos de 600 mm, no presentados en rollos y sin dibujos en relieve	7211.11	ex 673.26, ex 673.27, ex 674.14, ex 674.15, ex 674.41, ex 674.42, ex 674.51, ex 674.52, ex 674.62, ex 675.01, ex 675.02
673.17	... otros, de un ancho de menos de 600 mm y un espesor de 4,75 mm o más	7211.12	ex 672.71, ex 673.26, ex 673.27, ex 674.14, ex 674.15, ex 674.41, ex 674.42, ex 675.01, ex 675.02
673.19	... otros, de un ancho inferior a 600 mm	7211.19	ex 672.71, ex 673.26, ex 673.27, ex 674.51 ex 674.52, ex 674.61, ex 674.62, ex 675.01, ex 675.02
673.2	Productos laminados planos, de hierro o de acero no aleado, que no estén enchapados, revestidos ni recubiertos, sin otra elaboración que el laminado en caliente, de hierro o de otros tipos de aceros no aleados		
673.21	... de un ancho de 600 mm o más y un espesor de 4,75 mm o más, en rollos	7208.21, 7208.22	ex 672.71, ex 672.72, ex 674.15
673.22	... de un ancho de 600 mm o más y un espesor inferior a 4,75 mm, en rollos	7208.23, 7208.24	ex 672.71, ex 672.72,
673.23	... laminados en las cuatro caras o en un paso por caja cerrada, de un ancho de 600 mm o más, pero no superior a 1.250 mm, y un espesor mínimo de 4 mm, no presentados en rollos y sin dibujos en relieve	7208.41	ex 672.72, ex 674.14, ex 674.15, ex 674.41 ex 674.42, ex 674.51, ex 674.52
673.24	... otros, de un ancho de 600 mm o más y un espesor de 4,75 mm o más, no presentados en rollos	7208.42, 7208.43	ex 672.72, ex 674.15, ex 674.41, ex 674.42
673.25	... otros, de un ancho de 600 mm o más y un espesor inferior a 4,75 mm, no presentados en rollos	7208.44, 7208.45	ex 672.72, ex 674.51, ex 674.61, ex 674.62
673.26	... laminados en las cuatro caras o en un paso por caja cerrada, de un ancho de más 150 mm pero menos de 600 mm y un espesor mínimo de 4 mm, no presentados en rollos y sin dibujos en relieve	7211.21	ex 673.26, ex 673.27, ex 674.14, ex 674.15, ex 674.41, ex 674.42, ex 674.51, ex 674.52, ex 675.01, ex 675.02
673.27	... otros, de un ancho inferior a 600 mm y de un espesor de 4,75 mm o más	7211.22	ex 672.71, ex 673.26, ex 673.27, ex 674.15, ex 674.41, ex 674.42, ex 675.01, ex 675.02

673.29	... otros, de un ancho inferior a 600 mm	7211.29	ex 672.71, ex 673.26, ex 673.27, ex 674.51, ex 674.52, ex 674.62, ex 675.01, ex 675.02
673.3	Productos laminados planos, de hierro o de acero no aleado, que no estén enchapados, revestidos ni recubiertos, sin otra elaboración que el laminado en frío (reducido en frío), de un espesor inferior a 3 mm y con un límite de fluencia mínimo de 275 MPa, o de un espesor de 3 mm o más y con un límite de fluencia mínimo de 355 MPa		
673.31	... de un ancho de 600 mm o más y un espesor de 3 mm o más, en rollos	7209.11	ex 674.41, ex 674.42, ex 674.51, ex 674.52
673.32	... de un ancho de 600 mm o más y un espesor de más de 1 mm pero menos de 3 mm, en rollos	7209.12	ex 674.61, ex 674.62
673.33	... de un ancho de 600 mm o más y un espesor de 0,50 mm o más, pero no superior a 1 mm, en rollos	7209.13	ex 674.61, ex 674.62
673.34	... de un ancho de 600 mm o más y un espesor inferior a 0,50 mm, en rollos	7209.14	ex 674.61, ex 674.62
673.35	... de un ancho de 600 mm o más y un espesor de 3 mm o más, no presentados en rollos	7209.31	ex 674.41, ex 674.42 ex 674.51, ex 674.52
673.36	... de un ancho de 600 mm o más y un espesor de más de 1 mm pero menos de 3 mm, no presentados en rollos	7209.32	ex 674.61, ex 674.62
673.37	... de un ancho de 600 mm o más y un espesor de 0,50 mm o más, pero no superior a 1 mm, no presentados en rollos	7209.33	ex 674.61, ex 674.62
673.38	... de un ancho de 600 mm o más y un espesor inferior a 0,50 mm, en rollos	7209.34	ex 674.61, ex 674.62
673.39	... de un ancho inferior a 600 mm	7211.30	ex 673.26, ex 673.27, ex 674.15, ex 674.41, ex 674.42, ex 674.51, ex 674.52, ex 674.61, ex 674.62, ex 675.01, ex 675.02
673.4	Productos laminados planos, de hierro o de acero no aleado, que no estén enchapados, revestidos ni recubiertos, sin otra elaboración que el laminado en frío, (reducido en frío), de hierro o de otros tipos de aceros no aleados		
673.41	... de un ancho de 600 mm o más y un espesor de 3 mm o más, en rollos	7209.21	ex 674.41, ex 674.42, ex 674.51, ex 674.52
673.42	... de un ancho de 600 mm o más y un espesor de más de 1 mm pero menos de 3 mm, en rollos	7209.22	ex 674.61, ex 674.62
673.43	... de un ancho de 600 mm o más y un espesor de 0,50 mm o más, pero no superior a 1 mm, en rollos	7209.23	ex 674.61, ex 674.62
673.44	... de un ancho de 600 mm o más y un espesor de menos 0,50 mm, en rollos	7209.24	ex 674.61, ex 674.62
673.45	... de un ancho de 600 mm o más y un espesor de 3 mm o más, no presentados en rollos	7209.41	ex 674.41, ex 674.42 ex 674.51, ex 674.52
673.46	... de un ancho de 600 mm o más y un espesor de más de 1 mm pero menos de 3 mm, no presentados en rollos	7209.42	ex 674.61, ex 674.62
673.47	... de un ancho de 600 mm o más y un espesor de 0,50 mm o más, pero no superior a 1 mm, no presentados en rollos	7209.43	ex 674.61, ex 674.62
673.48	... de un ancho de 600 mm o más y un espesor inferior a 0,50 mm, no presentados en rollos	7209.44	ex 674.61, ex 674.62
673.49	... de un ancho inferior a 600 mm	7211.41, 7211.49	ex 673.26, ex 673.27, ex 674.41, ex 674.42, ex 674.51, ex 674.52, ex 674.61, ex 674.62, ex 675.01, ex 675.02
673.5	Productos laminados planos, de hierro o de acero no aleado, que no estén enchapados, revestidos ni recubiertos, n.o.p.		
673.51	... de un ancho de 600 mm o más, laminado en caliente	7208.90	ex 672.72, ex 674.15, ex 674.41, ex 674.42, ex 674.51, ex 674.52, ex 674.61, ex 674.62, ex 674.91, ex 674.92
673.52	... de un ancho de 600 mm o más, laminado en frío	7209.90	ex 674.91, ex 674.92
673.53	... de un ancho inferior a 600 mm	7211.90	ex 673.26, ex 673.27, ex 674.41, ex 674.42, ex 674.51, ex 674.61, ex 674.92, ex 675.01, ex 675.02

674	PRODUCTOS LAMINADOS PLANOS, DE HIERRO O DE ACERO NO ALEADO, ENCHAPADOS, REVESTIDOS O RECUBIERTOS		
674.1	Productos laminados planos, de hierro o de acero no aleado, revestidos o recubiertos con zinc		
674.11	... revestidos o recubiertos electrolíticamente, de un ancho de 600 mm o más	7210.31, 7210.39	ex 674.15, ex 674.91 ex 674.92
674.12	... revestidos o recubiertos electrolíticamente, de un ancho inferior a 600 mm	7212.21, 7212.29	ex 674.15, ex 674.91, ex 674.92, ex 675.01, ex 675.02
674.13	... revestidos o recubiertos de otra forma, de un ancho de 600 mm o más	7210.41, 7210.49	ex 674.15, ex 674.91, ex 674.92
674.14	... revestidos o recubiertos de otra forma, de un ancho inferior a 600 mm	7212.30	ex 674.15, ex 674.91, ex 674.92, ex 675.01, ex 675.02
674.2	Productos laminados planos, de hierro o de acero no aleado, revestidos o recubiertos con estaño		
674.21	... de un ancho de 600 mm o más	7210.11, 7210.12	ex 674.15, ex 674.7, ex 674.92
674.22	... de un ancho inferior a 600 mm	7212.10	ex 674.15, ex 674.7, ex 674.92, ex 675.01, ex 675.02
X 674.3	Productos laminados planos, de hierro o de acero no aleado, pintados, barnizados o revestidos de plástico		
674.31	... de un ancho de 600 mm o más	7210.70	ex 674.15, ex 674.91, ex 674.92
674.32	... de un ancho inferior a 600 mm	7212.40	ex 674.15, ex 674.91, ex 674.92, ex 675.01, ex 675.02
674.4	Productos laminados planos, de hierro o de acero no aleado, n.o.p., de un ancho de 600 mm o más		
674.41	... revestidos o recubiertos con plomo, incluso aleación de estaño y plomo	7210.20	ex 674.15, ex 674.91, ex 674.92
674.42	... revestidos o recubiertos con óxidos de cromo o con cromo y óxidos de cromo	7210.50	ex 674.15, ex 674.91, ex 674.92
674.43	... revestidos o recubiertos con aluminio	7210.60	ex 674.15, ex 674.91, ex 674.92
674.44	... otros	7210.90	ex 674.15, ex 674.91, ex 674.92
674.5	Productos laminados planos, de hierro o de acero no aleado, enchapados, revestidos o recubiertos, n.o.p., de un ancho inferior a 600 mm		
674.51	... revestidos o recubiertos, excepto por electrólisis	7212.50	ex 674.15, ex 674.91, ex 674.92, ex 675.01, ex 675.02
674.52	... enchapados	7212.60	ex 674.15, ex 674.91, ex 674.92, ex 675.01, ex 675.02
675	PRODUCTOS LAMINADOS PLANOS DE ACERO DE ALEACION		
675.1	Productos laminados planos de acero silicioeléctrico		
675.11	... de un ancho de 600 mm o más	7225.10	ex 672.71, ex 672.75, ex 674.44, ex 674.54, ex 674.64, ex 674.94
675.12	... de un ancho inferior a 600 mm	7226.10	ex 672.75, ex 674.44, ex 674.54, ex 674.64, ex 674.94, ex 675.05
675.2	Productos laminados planos de acero de alta velocidad		
675.21	... de un ancho de 600 mm o más	7225.20	ex 672.75, ex 674.44, ex 674.54, ex 674.64, ex 674.94, ex 675.05
675.22	... de un ancho inferior a 600 mm	7226.20	ex 672.75, ex 674.44, ex 674.54, ex 674.64, ex 674.94, ex 675.05

675.3	Productos laminados planos de acero inoxidable, sin otra elaboración que el laminado en caliente		
675.31	... de un ancho de 600 mm o más y un espesor de 4,75 mm o más, en rollos	7219.11, 7219.12	ex 672.74, ex 674.15
675.32	... de un ancho de 600 mm o más y un espesor de 3 mm o más, pero menos de 4,75 mm, en rollos	7219.13	ex 672.74
675.33	... de un ancho de 600 mm o más y un espesor inferior a 3 mm, en rollos	7219.14	ex 672.74
675.34	... de un ancho de 600 mm o más y un espesor de 4,75 mm o más, no presentados en rollos	7219.21, 7219.22	ex 674.15, ex 674.43
675.35	... de un ancho de 600 mm o más y un espesor de 3 mm o más, pero menos de 4,75 mm, no presentados en rollos	7219.23	ex 674.53
675.36	... de un ancho de 600 mm o más y un espesor inferior a 3 mm, no presentados en rollos	7219.24	ex 674.63
675.37	... de un ancho inferior a 600 mm y un espesor de 4,75 mm o más	7220.11	ex 672.74, ex 674.15, ex 674.43, ex 675.04
675.38	... de un ancho inferior a 600 mm y un espesor inferior a 4,75 mm	7220.12	ex 672.74, ex 674.53, ex 674.63, ex 675.04
675.4	Productos laminados planos de otros tipos de aceros de aleación, sin otra elaboración que el laminado en caliente		
675.41	... de un ancho de 600 mm o más, en rollos	7225.30	ex 672.71, ex 672.75
675.42	... de un ancho de 600 mm o más, no presentados en rollos	7225.40	ex 674.44, ex 674.54, ex 674.64
675.43	... de un ancho inferior a 600 mm	7226.91	ex 672.75, ex 674.44, ex 674.54, ex 674.64, ex 675.05
675.5	Productos laminados planos de acero inoxidable, sin otra elaboración que laminado en frío (reducido en frío)		
675.51	... de un ancho de 600 mm o más y un espesor de 4,75 mm o más	7219.31	ex 674.43
675.52	... de un ancho de 600 mm o más y un espesor de 3 mm o más, pero menos de 4,75 mm	7219.32	ex 674.53
675.53	... de un ancho de 600 mm o más y un espesor de más de 1 mm pero menos de 3 mm	7219.33	ex 674.63
675.54	... de un ancho de 600 mm o más y un espesor de 0,50 mm o más pero no superior a 1 mm	7219.34	ex 674.63
675.55	... de un ancho de 600 mm o más y un espesor inferior a 0,50 mm	7219.35	ex 674.63
675.56	... de un ancho inferior a 600 mm	7220.20	ex 674.43, ex 674.53, ex 674.63, ex 675.04
675.6	Productos laminados planos de otros tipos de aceros de aleación, sin otra elaboración que el laminado en frío (reducido en frío)		
675.61	... de un ancho de 600 mm o más	7225.50	ex 674.44, ex 674.54, ex 674.64
675.62	... de un ancho inferior a 600 mm	7226.92	ex 674.44, ex 674.54, ex 674.64, ex 675.05
675.7	Productos laminados planos de acero de aleación, n.o.p.		
675.71	... de acero inoxidable, de un ancho de 600 mm o más	7219.90	674.93
675.72	... de acero inoxidable, de un ancho inferior a 600 mm	7220.90	ex 674.93, ex 675.04
675.73	... de otros tipos de aceros de aleación, de un ancho de 600 mm o más	7225.90	ex 674.94
675.74	... de otros tipos de aceros de aleación, de un ancho inferior a 600 mm	7226.99	ex 674.94, ex 675.05
676	BARRAS, VARILLAS, ANGULOS, PERFILES Y SECCIONES (INCLUSO TABLESTACAS) DE HIERRO Y ACERO		673, ex 691
676.1	Barras y varillas de hierro o acero, laminadas en caliente, enrolladas irregularmente		
676.11	... de hierro o acero no aleado, con muescas, nervaduras, surcos u otras deformaciones producidas durante el proceso de laminado	7213.10	ex 673.11, ex 673.12, ex 673.22, ex 673.26, ex 673.27, ex 675.01
676.12	... de acero fácilmente maquinable	7213.20	ex 673.11, ex 673.12, ex 673.15, ex 673.22, ex 673.26, ex 673.27, ex 675.01

Rev.3		SA o NCCA	CUCI Rev.2
676.13	... otras, de hierro o acero no aleado, con un contenido en peso de menos de 0,60% de carbono	7213.31-	ex 673.11, ex 673.26,
676.14	... otras, de hierro o acero no aleado, con un contenido en peso de 0,60% o más de carbono	7213.49 7213.50	ex 673.27, ex 675.01 ex 673.11, ex 673.12,
676.15	... de acero inoxidable	7221.00	ex 673.22, ex 675.01
676.17	... de acero de alta velocidad	7227.10	ex 673.14, ex 673.24
676.19	... de otros aceros de aleación	7227.20, 7227.90	ex 673.15, ex 673.25 ex 673.15, ex 673.25
676.2	Barras y varillas (excepto las del rubro 676.1) de hierro o acero, sin otra elaboración que el laminado en caliente, la extrusión o el trefilado en caliente, pero incluidas las retorcidas después del laminado		
676.21	... de hierro o acero no aleado, con muescas, nervaduras, surcos u otras deformaciones producidas durante el proceso de laminado o retorcidas después del laminado	7214.20	ex 673.12, ex 673.22, ex 673.26, ex 673.27
676.22	... de acero fácilmente maquinable	7214.30	ex 673.25, ex 673.26, ex 673.27
676.23	... otras, de hierro o acero no aleado, con un contenido en peso de 0,60% de carbono	7214.40, 7214.50	ex 673.26, ex 673.27
676.24	... otras, de hierro o acero no aleado, con un contenido en peso de 0,60% o más de carbono	7214.60	ex 673.12, ex 673.22, ex 673.26, ex 673.27
676.25	... de acero inoxidable	7222.10	ex 673.14, ex 673.24
676.29	... de otros tipos de aceros de aleación (excepto acero de alta velocidad o acero al siliciomanganeso)	7228.30	ex 673.15, ex 673.25
676.3	Barras y varillas (excepto las del rubro 676.1) de hierro o acero, sin otra elaboración que el moldeado o el acabado en frío		
676.31	... de acero fácilmente maquinable	7215.10	ex 673.25, ex 673.27 ex 677.01
676.32	... otras, de hierro o acero no aleado, con un contenido en peso de menos de 0,60% de carbono	7215.20, 7215.30	ex 673.27, ex 677.01
676.33	... otras, de hierro o acero no aleado, con un contenido en peso de 0,60% o más de carbono	7215.40	ex 673.22, ex 673.27, ex 677.01
676.34	... de acero inoxidable	7222.20	ex 673.24
676.39	... de otros tipos de aceros de aleación (excepto acero de alta velocidad o acero al siliciomanganeso)	7228.50	ex 673.25
676.4	Otras barras y varillas de hierro y acero		
676.41	... de acero de alta velocidad	7228.10	ex 673.15, ex 673.25
676.42	... de acero de siliciomanganeso	7228.20	ex 673.15, ex 673.25
676.43	... de hierro o acero no aleado, sin otra elaboración que el forjado	7214.10	ex 673.12, ex 673.22, ex 673.27
676.44	... de otros tipos de hierro o acero no aleado	7215.90	ex 673.22, EX 673.27, ex 677.01
676.45	... de acero inoxidable	7222.30	ex 673.24
676.46	... de otros tipos de acero aleado (excepto acero de alta velocidad o acero al siliciomanganeso), sin otra elaboración que el forjado	7228.40	ex 673.25
676.47	Barras y varillas de acero aleado, n.o.p.	7228.60	ex 673.25
676.48	Barras y varillas para barrenas, de acero de aleación o acero no aleado	7228.80	ex 673.22, ex 673.24, ex 673.25, ex 673.27
676.8	Ángulos, perfiles y secciones (excepto carriles) y tabletas, de hierro o acero		673.3
676.81	Secciones en U, I, H, L o T, sin otra elaboración que el laminado en caliente, el trefilado en caliente o la extrusión, de una altura inferior a 80 mm, de hierro o acero no aleado	7216.10, 7216.21, 7216.22	673.31, ex 673.33, ex 673.37
676.82	Secciones en U, I, H, L o T, sin otra elaboración que el laminado en caliente, el trefilado en caliente o la extrusión, de una altura de 80 mm o más, de hierro o acero no aleado	7216.31- 7216.33, 7216.40	ex 673.32, ex 673.33, ex 673.37
676.83	Otros ángulos, perfiles y secciones, de hierro o acero no aleado, sin otra elaboración que el laminado en caliente, el trefilado en caliente o la extrusión	7216.50	ex 673.33, ex 673.37
676.84	Ángulos, perfiles y secciones, sin otra elaboración que el moldeado en frío o el acabado en frío, de hierro o acero no aleado	7216.60	673.34, ex 673.37, ex 677.01
676.85	Otros ángulos, perfiles y secciones, de hierro o acero no aleado	7216.90	ex 673.32, ex 673.35, ex 673.37, ex 677.01

Rev.3	SA o NCCA	CUCI Rev.2
676.86	73.01	673.36, ex 691.1
676.87	7222.40	ex 673.38
676.88	7228.70	ex 673.39
677		676
677.0	73.02	676.0
677.01	7302.10	676.01
677.09	7302.20- 7302.90	676.02
678		677
678.1	72.17	677.01, 677.02
678.11	7217.11- 7217.19	ex 677.01
678.12	7217.21-	ex 677.01
678.13	7217.29- 7217.31- 7217.39	ex 677.01, 677.02
678.2		
678.21	7223.00	ex 677.04
678.29	72.29	677.05
679		678
679.1		
679.11	7303 00	678.1
679.12	7304 10	ex 678.2
X 679.13	7304.20	ex 678.2, ex 723.9
679.14	7304.31- 7304.39	ex 678.2, ex 678.4
679.15	7304.41- 7304.49	ex 678.2, ex 678.4
679.16	7304.51- 7304.59	ex 678.2, ex 678.4
679.17	7304.90	ex 678.2, ex 678.4
679.3	73.05	ex 678.3, ex 678.4
679.31	7305.11- 7305.19	ex 678.3
X 679.32	7305.20	ex 678.3
679.33	7305.31, 7305.39	ex 678.3, ex 678.4
679.39	7305.90	ex 678.3, ex 678.4
679.4	73.06	ex 678.3
679.41	7306.10	ex 678.3
X 679.42	7306.20	ex 678.3

Rev.3		SA o NCCA	CUCI Rev.2
679.43	Otros, soldados, de sección circular	7306.30-	ex 678.3
		7306.50	
679.44	Otros, soldados, de sección no circular	7306.60	ex 678.3
679.49	Otros	7306.90	ex 678.3
679.5	Accesorios para tubos o caños (por ejemplo, empalmes, codos o collares), de hierro o acero	73.07	678.5
679.51	Accesorios de fundición, de fundición no maleable	7307.11	
679.52	Otros accesorios de fundición	7307.19	
679.53	Bridas de acero inoxidable	7307.21	
679.54	Codos, tubos acodados y collares, de acero inoxidable, roscados	7307.22	
679.55	Accesorios para soldado a tope, de acero inoxidable	7307.23	
679.56	Otros, de acero inoxidable	7307.29	
679.59	Otros	7307.91-	
		7307.99	
CAPITULO 68. METALES NO FERROSOS			
681	PLATA, PLATINO Y OTROS METALES DEL GRUPO DEL PLATINO		681
681.1	Plata (incluso metales comunes bañados en plata), en bruto, sin labrar o semilabrada		681.1
681.12	Metales comunes bañados en plata, sin labrar o semilabrados pero sin otra elaboración	7107.00	681.12
681.13	Plata (incluso plata bañada en oro o platino), sin labrar	7106.91	681.13
681.14	Plata (incluso plata bañada en oro o platino), en formas semilabradas o en polvo	7106.10, 7106.92	681.14
681.2	Platino y otros metales del grupo del platino (incluso metales bañados en platino o en otros metales del grupo del platino), en bruto, sin labrar o semilabrados		681.2
681.22	Metales comunes, plata u oro, bañados en platino u otros metales del grupo del platino, sin labrar o semilabrados, pero sin otra elaboración	7111.00	681.22
681.23	Platino y sus aleaciones, sin labrar o en polvo	7110.11	681.23, ex 681.25
681.24	Otros metales del grupo del platino y sus aleaciones sin labrar o en polvo	7110.21, 7110.31, 7110.41	681.24, ex 681.25
681.25	Platino y otros metales del grupo del platino y sus aleaciones, en otras formas semilabradas	7110.19, 7110.29, 7110.39, 7110.49	ex 681.25
682	COBRE		682
682.1	Cobre, refinado y sin refinar; ánodos de cobre para la refinación electrolítica, aleaciones de cobre sin labrar		
682.11	Cobre sin refinar (incluso cobre blíster, pero excluido el cobre de cementación); ánodos de cobre para la refinación electrolítica	7402.00	682.11, ex 682.12
682.12	Cobre refinado	7403.11-	ex 682.12
		7403.19	
682.13	Cuproaleaciones normalizadas	7405.00	ex 523.92, 682.13
682.14	Aleaciones de cobre (excepto las cuproaleaciones normalizadas)	7403.21-	ex 682.12
		7403.29	
682.3	Barras, varillas y perfiles de cobre	74.07	ex 682.21, ex 682.25
682.31	... de cobre refinado	7407.10	ex 682.21, ex 682.25
682.32	... de aleaciones de cobre	7407.21-	ex 682.21, ex 682.25
		7407.29	
682.4	Alambre de cobre	74.08	ex 682.21
682.41	... de cobre refinado	7408.11, 7408.19	
682.42	... de aleaciones de cobre	7408.21-	
		7408.29	
682.5	Chapas, planchas y tiras de cobre, de un espesor superior a 0,15 mm	74.09	682.22
682.51	... de cobre refinado	7409.11, 7409.19	

Rev.3		SA o NCCA	CUCI Rev.2
682.52	... de aleaciones de cobre	7409.21- 7409.90	
682.6	Hojas delgadas de cobre (estén o no impresas o reforzadas con papel, cartón, plásticos o materiales de soporte análogos), de un espesor no superior a 0,15 mm (sin incluir el soporte); polvo y partículas de cobre		
682.61	Hojas delgadas de cobre (estén o no impresas o reforzadas con papel, cartón, plásticos o materiales de soporte análogos) de un espesor no superior a 0,15 mm (sin incluir el soporte)	74.10	682.23
682.62	Polvo y partículas de cobre	74.06	682.24
682.7	Tubos, caños y accesorios para tubos y caños (por ejemplo, empalmes, codos y collares), de cobre		
682.71	Tubos y caños	74.11	ex 682.25
682.72	Accesorios para tubos y caños	74.12	682.26
683	NIQUEL		
683.1	Níquel y sus aleaciones, en bruto (excepto ánodos para niquelado)	75.02	683.1
683.11	Níquel no aleado	7502.10	
683.12	Aleaciones de níquel	7502.20	
683.2	Níquel y sus aleaciones, labrados (excepto ánodos para niquelado)		ex 683.2
683.21	Barras, varillas, perfiles y alambres de níquel	75.05	683.21, ex 683.23
683.22	Tubos, caños y accesorios para tubos y caños (por ejemplo, empalmes, codos y collares), de níquel	75.07	ex 683.23
683.23	Polvo y partículas de níquel	7504.00	ex 683.22
683.24	Chapas, planchas, tiras y hojas delgadas de níquel	75.06	ex 683.22
684	ALUMINIO		684
684.1	Aluminio y sus aleaciones, en bruto	76.01	684.1
684.11	Aluminio no aleado	7601.10	
684.12	Aleaciones de aluminio	7601.20	
684.2	Aluminio y sus aleaciones, labrados		684.2
684.21	Barras, varillas y perfiles de aluminio	76.04	ex 684.21, ex 684.25
684.22	Alambre de aluminio	76.05	ex 684.21
684.23	Chapas, planchas y tiras de aluminio, de un espesor superior a 0,20 mm	76.06	684.22
684.24	Hojas delgadas de aluminio (estén o no impresas o reforzadas con papel, cartón, plásticos o materiales de soporte análogos), de un espesor no superior a 0,20 mm (sin incluir el soporte)	76.07	684.23
684.25	Polvo y partículas de aluminio	76.03	684.24
684.26	Tubos y caños de aluminio	76.08	ex 684.25
684.27	Accesorios de aluminio para tubos y caños (por ejemplo, empalmes, codos y collares)	7609.00	684.26
685	PLOMO		685
685.1	Plomo y sus aleaciones, en bruto	78.01	685.1
685.11	Plomo sin refinar y aleaciones de plomo	7801.91, 7801.99	685.11, 685.13
685.12	Plomo refinado	7801.10	685.12
685.2	Plomo y sus aleaciones, labrados		685.2
685.21	Barras, varillas, perfiles y alambres de plomo	7803.00	685.21, ex 685.24
685.22	Chapas, planchas, tiras y hojas delgadas de plomo; polvo y partículas de plomo	78.04	685.22, 685.23
685.24	Tubos, caños y accesorios para tubos y caños (por ejemplo, empalmes, codos y collares), de plomo	7805.00	ex 685.24
686	ZINC		686
686.1	Zinc y sus aleaciones, en bruto	79.01	686.1

Rev.3		SA o NCCA	CUCI Rev.2
686.11	Zinc, no aleado	7901.11, 7901.12	
686.12	Aleaciones de zinc	7901.20	
686.3	Zinc y sus aleaciones, labrado		686.3
686.31	Barras, varillas, perfiles y alambres de zinc	7904.00	686.31, ex 686.34
686.32	Chapas, planchas, tiras y hojas delgadas de zinc	7905.00	686.32
686.33	Polvo de zinc (polvo azul), polvos y partículas	79.03	686.33
686.34	Tubos y caños y accesorios para tubos y caños (por ejemplo, empalmes, codos y collares), de zinc	7906.00	ex 686.34
687	ESTAÑO		687
687.1	Estaño y sus aleaciones, en bruto	80.01	687.1
687.11	Estaño no aleado	8001.10	
687.12	Aleaciones de estaño	8001.20	
687.2	Estaño y sus aleaciones, labrados		687.2
687.21	Barras, varillas, perfiles y alambre de estaño	8003.00	687.21, ex 687.24
687.22	Chapas, planchas y tiras de estaño, de un espesor superior a 0,20 mm	8004.00	ex 687.22, ex 687.23
687.23	Hojas delgadas de estaño (estén o no impresas o reforzadas con papel, cartón, plásticos o materiales de soporte análogos), de un espesor no superior a 0,20 mm (sin incluir el soporte); polvo y partículas de estaño	80.05	ex 687.22, ex 687.23
687.24	Tubos, caños y accesorios para tubos y caños (por ejemplo, empalmes, codos y collares), de estaño	8006.00	ex 687.24
689	DIVERSOS METALES COMUNES NO FERROSOS UTILIZADOS EN METALURGIA, Y ALEACIONES METALOCERAMICAS		689
689.1	Tungsteno (wolframio), molibdeno, tántalo y magnesio, en bruto (incluso desperdicios y desechos)		689.1
689.11	Tungsteno (wolframio) en bruto; desperdicios y desechos de tungsteno	8101.10, 8101.91	689.11
689.12	Molibdeno en bruto; desperdicios y desechos de molibdeno	8102.10, 8102.91	689.12
689.13	Tántalo en bruto (incluso barras y varillas obtenidas por simple sinterización); desperdicios y desechos; polvo de tántalo	8103.10	689.13
689.14	Desperdicios y desechos de magnesio	8104.20	689.14
689.15	Magnesio en bruto	8104.11, 8104.19	689.15
689.8	Productos intermedios de la metalurgia del cobalto; cobalto, cadmio, titanio y zirconio, en bruto (incluso desperdicios y desechos)		ex 689.9
689.81	Matas de cobalto y otros productos intermedios de la metalurgia del cobalto; cobalto en bruto; desperdicios y desechos; polvo de cobalto	8105.10	ex 689.99
689.82	Cadmio en bruto; desperdicios y desechos de cadmio; polvo de cadmio	8107.10	ex 689.99
689.83	Titanio en bruto; desperdicios y desechos de titanio; polvo de titanio	8108.10	ex 689.99
689.84	Zirconio en bruto; desperdicios y desechos de zirconio; polvo de zirconio	8109.10	ex 689.99
689.9	Metales comunes, n.e.p., y aleaciones metalocerámicas y sus manufacturas, n.e.p. (incluso desperdicios y desechos)		689.91, ex 689.99 ex 699.99
689.91	Berilio en bruto; desperdicios y desechos de berilio; polvo de berilio	8112.11	689.91
689.92	Bismuto y sus manufacturas (incluso desperdicios y desechos)	8106.00	ex 689.99, ex 699.99
689.93	Antimonio y sus manufacturas (incluso desperdicios y desechos)	8110.00	ex 689.99, ex 699.99
689.94	Manganeso y sus manufacturas (incluso desperdicios y desechos)	8111.00	ex 689.99, ex 699.99
689.95	Cromo y sus manufacturas (incluso desperdicios y desechos)	8112.20	ex 689.99, ex 699.99
689.96	Germanio y sus manufacturas (incluso desperdicios y desechos)	8112.30	ex 689.99, ex 699.99
689.97	Vanadio y sus manufacturas (incluso desperdicios y desechos)	8112.40	ex 689.99, ex 699.99
689.98	Otros metales comunes en bruto; desperdicios y desechos; polvo de esos metales	8112.91	ex 689.99
689.99	Aleaciones metalocerámicas y sus manufacturas (incluso desperdicios y desechos)	8113.00	ex 689.99, ex 699.99

CAPITULO 69. MANUFACTURAS DE METALES, N.E.P.

691	ESTRUCTURAS Y PARTES DE ESTRUCTURAS, N.E.P., DE HIERRO, ACERO O ALUMINIO		
691.1	Estructuras (excepto los edificios prefabricados del rubro 811) y partes de estructuras (por ejemplo, puentes y secciones de puentes, compuertas de esclusas, torres, castilletes, techados, marcos para techados, puertas y ventanas y sus marcos, y umbrales para puertas, persianas, balaustradas, postes y columnas), de hierro o acero; planchas, varillas, ángulos, perfiles, secciones, tuberías, etc., de hierro o acero, preparados para su utilización en estructuras	73.08	ex 691.1
691.11	Puentes y secciones de puentes	7308.10	
691.12	Torres y castilletes	7308.20	
691.13	Puertas y ventanas y sus marcos; umbrales para puertas	7308.30	
691.14	Puntales y equipo análogo para andamiajes, encofrados o apuntalamiento de pozos de mina	7308.40	
691.19	Otros	7308.90	
691.2	Estructuras de aluminio (excepto los edificios prefabricados del rubro 811) y partes de estructuras (por ejemplo, puentes y secciones de puentes, torres, castilletes, techados, marcos para techados, puertas y ventanas y sus marcos y umbrales para puertas, balaustradas, postes y columnas); planchas, varillas, perfiles, tubos, etc., de aluminio, preparados para su utilización en estructuras	76.10	ex 691.2
691.21	Puertas y ventanas y sus marcos, y umbrales para puertas	7610.10	
691.29	Estructuras de aluminio y partes de estructuras, n.e.p.; planchas, varillas, perfiles, tubos, etc., de aluminio, preparados para su utilización en estructuras	7610.90	
692	RECIPIENTES DE METAL PARA ALMACENAMIENTO O TRANSPORTE		692
692.1	Depósitos, cisternas, cubas y recipientes análogos para cualquier tipo de producto (excepto gases comprimidos o licuados), de hierro, acero o aluminio, de una capacidad superior a 300 litros, estén o no revestidos interiormente o aislados térmicamente, pero sin dispositivos mecánicos ni térmicos		692.1, ex 692.4
692.11	... de hierro o acero	7309.00	692.11, ex 692.41
692.12	... de aluminio	7611.00	692.13, ex 692.42
692.4	Cisternas, barriles, tambores, bidones, cajas y recipientes análogos para cualquier tipo de producto (incluso gases comprimidos o licuados), de hierro, acero o aluminio, de una capacidad no superior a 300 litros, estén o no revestidos interiormente o aislados térmicamente, pero sin dispositivos mecánicos ni térmicos		
692.41	Cisternas, barriles, tambores, bidones, cajas y recipientes análogos para cualquier tipo de producto (excepto gases comprimidos o licuados), de hierro o acero, de una capacidad no superior a 300 litros, estén o no revestidos interiormente o aislados térmicamente, pero sin dispositivos mecánicos ni térmicos	73.10	ex 679.3, ex 679.41, ex 679.42, ex 692.41, ex 699.79
692.42	Barriles, tambores, bidones, cajas y recipientes análogos de aluminio (incluso recipientes tubulares rígidos o flexibles), para cualquier tipo de producto (excepto gases comprimidos o licuados) de una capacidad no superior a 300 litros, estén o no revestidos interiormente o aislados térmicamente, pero sin dispositivos mecánicos ni térmicos	76.12	ex 692.42, ex 699.83
692.43	Recipientes de hierro o acero para gases comprimidos o licuados	7311.00	692.43
692.44	Recipientes de aluminio para gases comprimidos o licuados	7613.00	692.44
676.43	... de hierro o acero no aleado, sin otra elaboración que el forjado	7214.10	ex 673.12, ex 673.22, ex 673.27
676.44	... de otros tipos de hierro o acero no aleado	7215.90	ex 673.22, EX 673.27, ex 677.01
676.45	... de acero inoxidable	7222.30	ex 673.24
676.46	... de otros tipos de acero aleado (excepto acero de alta velocidad o acero al siliciomanganeso), sin otra elaboración que el forjado	7228.40	ex 673.25

Rev.3		SA o NCCA	CUCI Rev.2
676.47	Barras y varillas de acero aleado, n.e.p.	7228.60	ex 673.25
676.48	Barras y varillas para barrenas, de acero de aleación o acero no aleado	7228.80	ex 673.22, ex 673.24, ex 673.25, ex 673.27
676.8	Angulos, perfiles y secciones (excepto carriles) y tablas-tacas, de hierro o acero		673.3
676.81	Secciones en U, I, H, L o T, sin otra elaboración que el laminado en caliente, el trefilado en caliente, o la extrusión, de una altura inferior a 80 mm, de hierro o acero no aleado	7216.10, 7216.21, 7216.22	673.31, ex 673.33, ex 673.37
676.82	Secciones en U, I, H, L o T, sin otra elaboración que el laminado en caliente, el trefilado en caliente, o la extrusión, de una altura de 80 mm o más, de hierro o acero no aleado	7216.31- 7216.33, 7216.40	ex 673.32, ex 673.33, ex 673.37
676.83	Otros ángulos, perfiles y secciones, de hierro o acero no aleado, sin otra elaboración que el laminado en caliente, el trefilado en caliente o la extrusión	7216.50	ex 673.33, ex 673.37
676.84	Angulos, perfiles y secciones, sin otra elaboración que el moldeado en frío o el acabado en frío, de hierro o acero no aleado	7216.60	673.34, ex 673.37, ex 677.01
676.85	Otros ángulos, perfiles y secciones, de hierro o acero no aleado	7216.90	ex 673.32, ex 673.35, ex 673.37, ex 677.01
676.86	Tablestacas de hierro o acero, estén o no perforadas, punzonadas o fabricadas de elementos armados; ángulos, perfiles y secciones soldados, de hierro o acero	73.01	673.36, ex 691.1
676.87	Angulos, perfiles y secciones, de acero inoxidable	7222.40	ex 673.38
676.88	Angulos, perfiles y secciones, de otros aceros de aleación	7228.70	ex 673.39
677	CARRILES Y ELEMENTOS PARA LA CONSTRUCCION DE VIAS FERREAS, DE HIERRO O ACERO		676
677.0	Carriles y elementos para la construcción de vías de tranvía, de hierro o acero	73.02	676.0
677.01	Carriles (excepto contracarriles y cremalleras) de hierro o acero	7302.10	676.01
677.09	Otros elementos de construcción para vías de ferrocarril o tranvía, de hierro o acero (por ejemplo, contracarriles y cremalleras, agujas, puntas de corazón, cambios de vía y otros elementos de cruces, traviesas, bridas, cojinetes y chavetas, placas de asiento, sujeta carriles, placas de fundación, tirantes y otros materiales especializados para la unión o la fijación de carriles)	7302.20- 7302.90	676.02
678	ALAMBRE DE HIERRO O ACERO		677
678.1	Alambre de hierro o de acero no aleado	72.17	677.01, 677.02
678.11	... con un contenido en peso de menos de 0,25% de carbono	7217.11- 7217.19	ex 677.01
678.12	... con un contenido en peso de 0,25% o más, pero menos de 0,60%, de carbono	7217.21- 7217.29	ex 677.01
678.13	... con un contenido en peso de 0,60% o más de carbono	7217.31- 7217.39	ex 677.01, 677.02
678.2	Alambre de acero inoxidable u otros aceros de aleación		
678.21	... de acero inoxidable	7223.00	ex 677.04
678.29	... de otros aceros de aleación	72.29	677.05
679	TUBOS, CAÑOS Y PERFILES HUECOS Y ACCESORIOS PARA TUBOS O CAÑOS, DE HIERRO O ACERO		678
679.1	Tubos, caños y perfiles huecos, sin costura, de hierro o acero		
679.11	Tubos, caños y perfiles huecos, de fundición	7303 00	678.1
679.12	Tuberías (excepto de fundición) del tipo utilizado para oleoductos o gasoductos	7304 10	ex 678.2
679.13	Entubados de revestimiento, cañerías y tuberías de perforación, del tipo utilizado en la prospección de petróleo o gas (excepto fundición)	7304.20	ex 678.2, ex 723.9
679.14	Otros, de sección circular, de hierro o acero no aleado	7304.31- 7304.39	ex 678.2, ex 678.4
679.15	Otros, de sección circular, de acero inoxidable	7304.41- 7304.49	ex 678.2, ex 678.4
679.16	Otros, de sección circular, de otros aceros aleados	7304.51- 7304.59	ex 678.2, ex 678.4

679.17	Otros tubos, caños y perfiles huecos, sin costura	7304.90	ex 678.2, ex 678.4
679.3	Otros tubos y caños (por ejemplo, soldados, remachados o unidos en forma análoga), con secciones interior y exterior circulares, cuyo diámetro exterior no exceda de 406,4 mm, de hierro o acero	73.05	ex 678.3, ex 678.4
679.31	Tuberías del tipo utilizado para oleoductos o gasoductos	7305.11- 7305.19	ex 678.3
679.32	Entubados de revestimiento del tipo utilizado en la prospección de petróleo o gas	7305.20	ex 678.3
679.33	Otros, soldados	7305.31, 7305.39	ex 678.3, ex 678.4
679.39	Otros tubos y caños	7305.90	ex 678.3, ex 678.4
679.4	Otros tubos, caños y perfiles huecos (por ejemplo, con costura abierta o soldados, remachados o unidos en forma análoga), de hierro o acero	73.06	ex 678.3
679.41	Tuberías del tipo utilizado para oleoductos o gasoductos	7306.10	ex 678.3
679.42	Entubados de revestimiento y tuberías, del tipo utilizado en la prospección de petróleo o gas	7306.20	ex 678.3
679.43	Otros, soldados, de sección circular	7306.30- 7306.50	ex 678.3
679.44	Otros, soldados, de sección no circular	7306.60	ex 678.3
679.49	Otros	7306.90	ex 678.3
679.5	Accesorios para tubos o caños (por ejemplo, empalmes, codos o collares), de hierro o acero	73.07	678.5
679.51	Accesorios de fundición, de fundición no maleable	7307.11	
679.52	Otros accesorios de fundición	7307.19	
679.53	Bridas de acero inoxidable	7307.21	
679.54	Codos, tubos acodados y collares, de acero inoxidable, roscados	7307.22	
679.55	Accesorios para soldado a tope, de acero inoxidable	7307.23	
679.56	Otros, de acero inoxidable	7307.29	
679.59	Otros	7307.91- 7307.99	
CAPITULO 68. METALES NO FERROSOS			
681	PLATA, PLATINO Y OTROS METALES DEL GRUPO DEL PLATINO		681
681.1	Plata (incluso metales comunes bañados en plata), en bruto, sin labrar o semilabrada		681.1
681.12	Metales comunes bañados en plata, sin labrar o semilabrados pero sin otra elaboración	7107.00	681.12
681.13	Plata (incluso plata bañada en oro o platino), sin labrar	7106.91	681.13
681.14	Plata (incluso plata bañada en oro o platino), en formas semilabradas o en polvo	7106.10, 7106.92	681.14
681.2	Platino y otros metales del grupo del platino (incluso metales bañados en platino o en otros metales del grupo del platino), en bruto, sin labrar o semilabrados		681.2
681.22	Metales comunes, plata u oro, bañados en platino u otros metales del grupo del platino, sin labrar o semilabrados, pero sin otra elaboración	7111.00	681.22
681.23	Platino y sus aleaciones, sin labrar o en polvo	7110.11	681.23, ex 681.25
681.24	Otros metales del grupo del platino y sus aleaciones sin labrar o en polvo	7110.21, 7110.31, 7110.41	681.24, ex 681.25
681.25	Platino y otros metales del grupo del platino y sus aleaciones, en otras formas semilabradas	7110.19, 7110.29, 7110.39, 7110.49	ex 681.25
682	COBRE		682
682.1	Cobre, refinado y sin refinar; ánodos de cobre para la refinación electrolítica, aleaciones de cobre sin labrar		
682.11	Cobre sin refinar (incluso cobre blíster, pero excluido el cobre de cementación); ánodos de cobre para la refinación electrolítica	7402.00	682.11, ex 682.12
682.12	Cobre refinado	7403.11- 7403.19	ex 682.12

Rev.3		SA o NCCA	CUCI Rev.2
682.13	Cuproaleaciones normalizadas	7405.00	ex 523.92, 682.13
682.14	Aleaciones de cobre (excepto las cuproaleaciones normalizadas)	7403.21- 7403.29	ex 682.12
682.3	Barras, varillas y perfiles de cobre	74.07	ex 682.21, ex 682.25
682.31	... de cobre refinado	7407.10	ex 682.21, ex 682.25
682.32	... de aleaciones de cobre	7407.21- 7407.29	ex 682.21, ex 682.25
682.4	Alambre de cobre	74.08	ex 682.21
682.41	... de cobre refinado	7408.11, 7408.19	
682.42	... de aleaciones de cobre	7408.21- 7408.29	
682.5	Chapas, planchas y tiras de cobre, de un espesor superior a 0,15 mm	74.09	682.22
682.51	... de cobre refinado	7409.11, 7409.19	
682.52	... de aleaciones de cobre	7409.21- 7409.90	
682.6	Hojas delgadas de cobre (estén o no impresas o reforzadas con papel, cartón, plásticos o materiales de soporte análogos), de un espesor no superior a 0,15 mm (sin incluir el soporte); polvo y partículas de cobre		
682.61	Hojas delgadas de cobre (estén o no impresas o reforzadas con papel, cartón, plásticos o materiales de soporte análogos) de un espesor no superior a 0,15 mm (sin incluir el soporte)	74.10	682.23
682.62	Polvo y partículas de cobre	74.06	682.24
682.7	Tubos, caños y accesorios para tubos y caños (por ejemplo, empalmes, codos y collares), de cobre		
682.71	Tubos y caños	74.11	ex 682.25
682.72	Accesorios para tubos y caños	74.12	682.26
683	NIQUEL		
683.1	Níquel y sus aleaciones, en bruto (excepto ánodos para niquelado)	75.02	683.1
683.11	Níquel no aleado	7502.10	
683.12	Aleaciones de níquel	7502.20	
683.2	Níquel y sus aleaciones, labrados (excepto ánodos para niquelado)		ex 683.2
683.21	Barras, varillas, perfiles y alambres de níquel	75.05	683.21, ex 683.23
683.22	Tubos, caños y accesorios para tubos y caños (por ejemplo, empalmes, codos y collares), de níquel	75.07	ex 683.23
683.23	Polvo y partículas de níquel	7504.00	ex 683.22
683.24	Chapas, planchas, tiras y hojas delgadas de níquel	75.06	ex 683.22
684	ALUMINIO		684
684.1	Aluminio y sus aleaciones, en bruto	76.01	684.1
684.11	Aluminio no aleado	7601.10	
684.12	Aleaciones de aluminio	7601.20	
684.2	Aluminio y sus aleaciones, labrados		684.2
684.21	Barras, varillas y perfiles de aluminio	76.04	ex 684.21, ex 684.25
684.22	Alambre de aluminio	76.05	ex 684.21
684.23	Chapas, planchas y tiras de aluminio, de un espesor superior a 0,20 mm	76.06	684.22
684.24	Hojas delgadas de aluminio (estén o no impresas o reforzadas con papel, cartón, plásticos o materiales de soporte análogos), de un espesor no superior a 0,20 mm (sin incluir el soporte)	76.07	684.23
684.25	Polvo y partículas de aluminio	76.03	684.24
684.26	Tubos y caños de aluminio	76.08	ex 684.25

Rev.3		SA o NCCA	CUCI Rev.2
684.27	Accesorios de aluminio para tubos y caños (por ejemplo, empalmes, codos y collares)	7609.00	684.26
685	PLOMO		685
685.1	Plomo y sus aleaciones, en bruto	78.01	685.1
685.11	Plomo sin refinar y aleaciones de plomo	7801.91, 7801.99	685.11, 685.13
685.12	Plomo refinado	7801.10	685.12
685.2	Plomo y sus aleaciones, labrados		685.2
685.21	Barras, varillas, perfiles y alambres de plomo	7803.00	685.21, ex 685.24
685.22	Chapas, planchas, tiras y hojas delgadas de plomo; polvo y partículas de plomo	78.04	685.22, 685.23
685.24	Tubos, caños y accesorios para tubos y caños (por ejemplo, empalmes, codos y collares), de plomo	7805.00	ex 685.24
686	ZINC		686
686.1	Zinc y sus aleaciones, en bruto	79.01	686.1
686.11	Zinc, no aleado	7901.11, 7901.12	
686.12	Aleaciones de zinc	7901.20	
686.3	Zinc y sus aleaciones, labrado		686.3
686.31	Barras, varillas, perfiles y alambres de zinc	7904.00	686.31, ex 686.34
686.32	Chapas, planchas, tiras y hojas delgadas de zinc	7905.00	686.32
686.33	Polvo de zinc (polvo azul), polvos y partículas	79.03	686.33
686.34	Tubos y caños y accesorios para tubos y caños (por ejemplo, empalmes, codos y collares), de zinc	7906.00	ex 686.34
687	ESTAÑO		687
687.1	Estaño y sus aleaciones, en bruto	80.01	687.1
687.11	Estaño no aleado	8001.10	
687.12	Aleaciones de estaño	8001.20	
687.2	Estaño y sus aleaciones, labrados		687.2
687.21	Barras, varillas, perfiles y alambre de estaño	8003.00	687.21, ex 687.24
687.22	Chapas, planchas y tiras de estaño, de un espesor superior a 0,20 mm	8004.00	ex 687.22, ex 687.23
687.23	Hojas delgadas de estaño (estén o no impresas o reforzadas con papel, cartón, plásticos o materiales de soporte análogos), de un espesor no superior a 0,20 mm (sin incluir el soporte); polvo y partículas de estaño	80.05	ex 687.22, ex 687.23
687.24	Tubos, caños y accesorios para tubos y caños (por ejemplo, empalmes, codos y collares), de estaño	8006.00	ex 687.24
689	DIVERSOS METALES COMUNES NO FERROSOS UTILIZADOS EN METALURGIA, Y ALEACIONES METALOCERAMICAS		689
689.1	Tungsteno (wolframio), molibdeno, tántalo y magnesio, en bruto (incluso desperdicios y desechos)		689.1
689.11	Tungsteno (wolframio) en bruto; desperdicios y desechos de tungsteno	8101.10, 8101.91	689.11
689.12	Molibdeno en bruto; desperdicios y desechos de molibdeno	8102.10, 8102.91	689.12
689.13	Tántalo en bruto (incluso barras y varillas obtenidas por simple sinterización); desperdicios y desechos; polvo de tántalo	8103.10	689.13
689.14	Desperdicios y desechos de magnesio	8104.20	689.14
689.15	Magnesio en bruto	8104.11, 8104.19	689.15
689.8	Productos intermedios de la metalurgia del cobalto; cobalto, cadmio, titanio y zirconio, en bruto (incluso desperdicios y desechos)		ex 689.9
689.81	Matas de cobalto y otros productos intermedios de la metalurgia del cobalto; cobalto en bruto; desperdicios y desechos; polvo de cobalto	8105.10	ex 689.99

Rev.3		SA o NCCA	CUCI Rev.2
689.82	Cadmio en bruto; desperdicios y desechos de cadmio; polvo de cadmio	8107.10	ex 689.99
689.83	Titanio en bruto; desperdicios y desechos de titanio; polvo de titanio	8108.10	ex 689.99
689.84	Zirconio en bruto; desperdicios y desechos de zirconio; polvo de zirconio	8109.10	ex 689.99
689.9	Metales comunes, n.e.p., y aleaciones metalocerámicas y sus manufacturas, n.e.p. (incluso desperdicios y desechos)		689.91, ex 689.99 ex 699.99
689.91	Berilio en bruto; desperdicios y desechos de berilio; polvo de berilio	8112.11	689.91
689.92	Bismuto y sus manufacturas (incluso desperdicios y desechos)	8106.00	ex 689.99, ex 699.99
689.93	Antimonio y sus manufacturas (incluso desperdicios y desechos)	8110.00	ex 689.99, ex 699.99
689.94	Manganeso y sus manufacturas (incluso desperdicios y desechos)	8111.00	ex 689.99, ex 699.99
689.95	Cromo y sus manufacturas (incluso desperdicios y desechos)	8112.20	ex 689.99, ex 699.99
689.96	Germanio y sus manufacturas (incluso desperdicios y desechos)	8112.30	ex 689.99, ex 699.99
689.97	Vanadio y sus manufacturas (incluso desperdicios y desechos)	8112.40	ex 689.99, ex 699.99
689.98	Otros metales comunes en bruto; desperdicios y desechos; polvo de esos metales	8112.91	ex 689.99
689.99	Aleaciones metalocerámicas y sus manufacturas (incluso desperdicios y desechos)	8113.00	ex 689.99, ex 699.99
CAPITULO 69. MANUFACTURAS DE METALES, N.E.P.			
691	ESTRUCTURAS Y PARTES DE ESTRUCTURAS, N.E.P., DE HIERRO, ACERO O ALUMINIO		
691.1	Estructuras (excepto los edificios prefabricados del rubro 811) y partes de estructuras (por ejemplo, puentes y secciones de puentes, compuertas de esclusas, torres, castilletes, techados, marcos para techados, puertas y ventanas y sus marcos, y umbrales para puertas, persianas, balastradas, postes y columnas), de hierro o acero; planchas, varillas, ángulos, perfiles, secciones, tuberías, etc., de hierro o acero, preparados para su utilización en estructuras	73.08	ex 691.1
691.11	Puentes y secciones de puentes	7308.10	
691.12	Torres y castilletes	7308.20	
691.13	Puertas y ventanas y sus marcos; umbrales para puertas	7308.30	
X 691.14	Puntales y equipo análogo para andamiajes, encofrados o apuntalamiento de pozos de mina	7308.40	
691.19	Otros	7308.90	
691.2	Estructuras de aluminio (excepto los edificios prefabricados del rubro 811) y partes de estructuras (por ejemplo, puentes y secciones de puentes, torres, castilletes, techados, marcos para techados, puertas y ventanas y sus marcos y umbrales para puertas, balastradas, postes y columnas); planchas, varillas, perfiles, tubos, etc., de aluminio, preparados para su utilización en estructuras	76.10	ex 691.2
691.21	Puertas y ventanas y sus marcos, y umbrales para puertas	7610.10	
691.29	Estructuras de aluminio y partes de estructuras, n.e.p.; planchas, varillas, perfiles, tubos, etc., de aluminio, preparados para su utilización en estructuras	7610.90	
692	RECIPIENTES DE METAL PARA ALMACENAMIENTO O TRANSPORTE		692
692.1	Depósitos, cisternas, cubas y recipientes análogos para cualquier tipo de producto (excepto gases comprimidos o licuados), de hierro, acero o aluminio, de una capacidad superior a 300 litros, estén o no revestidos interiormente o aislados térmicamente, pero sin dispositivos mecánicos ni térmicos		692.1, ex 692.4
692.11	... de hierro o acero	7309.00	692.11, ex 692.41
692.12	... de aluminio	7611.00	692.13, ex 692.42
692.4	Cisternas, barriles, tambores, bidones, cajas y recipientes análogos para cualquier tipo de producto (incluso gases comprimidos o licuados), de hierro, acero o aluminio, de una capacidad no superior a 300 litros, estén o no revestidos interiormente o aislados térmicamente, pero sin dispositivos mecánicos ni térmicos		

Rev.3		SA o NCCA	CUCI Rev.2
689.82	Cadmio en bruto; desperdicios y desechos de cadmio; polvo	8107.10	ex 689.99
692.41	Cisternas, barriles, tambores, bidones, cajas y recipientes análogos para cualquier tipo de producto (excepto gases comprimidos o licuados), de hierro o acero, de una capacidad no superior a 300 litros, estén o no revestidos interiormente o aislados térmicamente, pero sin dispositivos mecánicos ni térmicos	73.10	ex 679.3, ex 679.41, ex 679.42, ex 692.41, ex 699.79
692.42	Barriles, tambores, bidones, cajas y recipientes análogos de aluminio (incluso recipientes tubulares rígidos o flexibles), para cualquier tipo de producto (excepto gases comprimidos o licuados) de una capacidad no superior a 300 litros, estén o no revestidos interiormente o aislados térmicamente, pero sin dispositivos mecánicos ni térmicos	76.12	ex 692.42, ex 699.83
692.43	Recipientes de hierro o acero para gases comprimidos o licuados	7311.00	692.43
692.44	Recipientes de aluminio para gases comprimidos o licuados	7613.00	692.44
693	ARTICULOS DE ALAMBRE (EXCEPTO CABLES AISLADOS PARA ELECTRICIDAD) Y ENREJADOS PARA CERCAS		693
693.1	Alambre retorcido, cordones, cables, trenzas, eslingas y artículos análogos de hierro, acero, cobre o aluminio, sin aislamiento eléctrico		693.1
693.11	... de hierro o acero	73.12	693.11
693.12	... de cobre	7413.00	693.12
693.13	... de aluminio	76.14	693.13
693.2	Alambre de púa, de hierro o acero; torcidas o flejes planos, con púas o sin ellas, y alambre doble de baja torsión, del tipo utilizado para cercas, de hierro o acero	7313.00	693.2
693.5	Tela metálica (incluso bandas sinfín), enrejados, rejillas y cercas de alambre de hierro, acero o cobre; productos de metal desplegado de hierro, acero o cobre		693.5
693.51	... de hierro o acero	73.14	693.51
693.52	... de cobre	74.14	693.52
694	CLAVOS, TORNILLOS, TUERCAS, PERNOS, REMACHES Y ARTICULOS ANALOGOS, DE HIERRO, ACERO, COBRE O ALUMINIO		ex 694, ex 699.83
694.1	Clavos, tachuelas, chinchas, grapas (excepto las del rubro 895.12) y artículos análogos, de hierro o acero, incluso con cabezas de otros materiales, excepto cobre	7317.00	ex 694.01
694.2	Tornillos, pernos, tuercas, tirafondos, ganchos roscados, remaches, chavetas, chavetas hendidas, arandelas (incluso arandelas elásticas) y artículos análogos de hierro o acero	73.18	694.02
694.21	... roscados	7318.11- 7318.19	
694.22	... sin roscar	7318.21- 7318.29	
694.3	Clavos, tachuelas, chinchas, grapas (excepto las del rubro 895.12) y artículos análogos, de cobre o de hierro o cobre con cabezas de cobre; tornillos, pernos, tuercas, ganchos de tornillo, remaches, chavetas, chavetas hendidas, arandelas (incluso arandelas elásticas) y artículos análogos, de cobre	74.15	ex 694.03
694.31	Clavos y tachuelas, chinchas, grapas y artículos análogos	7415.10	
694.32	Arandelas (incluso arandelas elásticas) y artículos análogos de cobre, sin roscar	7415.21, 7415.29	
694.33	Tornillos, pernos, tuercas y artículos análogos de cobre, roscados	7415.31- 7415.39	
694.4	Clavos, tachuelas, grapas (excepto las del rubro 895.12), tornillos, pernos, tuercas, ganchos de tornillo, remaches, chavetas, chavetas hendidas, arandelas y artículos análogos, de aluminio	7616.10	ex 699.83
695	HERRAMIENTAS DE USO MANUAL O DE USO EN MAQUINAS		695

X 695.1	Herramientas de mano, a saber: layas, palas, zapapicos, picos, azadas, horquillas y rastrillos; hachas, azuelas y herramientas similares para cortar o desbastar maderas o usos análogos; tijeras de podar de todo tipo; hoces, guadañas, tijeras para setos vivos, cuñas para troncos y otras herramientas utilizadas en agricultura, horticultura o silvicultura	82.01	695.1, ex 696.05
695.2	Sierras de mano, limas, escofinas, alicates, tenazas, tenacillas, cizallas para metal, cortatubos, cortapernos, sacabocados y herramientas de mano análogas		ex 695.3
695.21	Sierras de mano	8202.10	ex 695.31
695.22	Limas, escofinas y herramientas análogas	8203.10	ex 695.33
695.23	Alicates (incluso alicates de corte), tenazas, tenacillas, cizallas para metales, cortatubos, cortapernos, sacabocados y herramientas análogas	8203.20- 8203.40	ex 695.34
695.3	Llaves de horquilla y llaves de tuerca, de mano (incluidas las llaves con medidor de torsión, pero excluidas las llaves de terrajas); casquillos intercambiables para llaves, con sus mangos o sin ellos	82.04	ex 695.32, ex 695.41
695.4	Herramientas de mano (incluso diamantes de vidriero), n.e.p.; lámparas de soldar; tornillos de banco, abrazaderas y herramientas similares, excepto los accesorios y las piezas de máquinas herramientas; yunques; forjas portátiles; ruedas de amolar con armazón, de manivela o de pedal	82.05	ex 695.39
695.41	Herramientas para perforación y para fileteado de roscas externas o internas	8205.10	
695.42	Martillos y almádenas	8205.20	
695.43	Cepillos, formones, gubias y herramientas de corte análogas para trabajar la madera	8205.30	
695.44	Destornilladores	8205.40	
695.45	Herramientas de mano, n.e.p.	8205.51	
695.46	Otras herramientas de mano (incluso diamantes de vidriero)	8205.59, 8205.60	
695.47	Tornillos de banco, abrazaderas y herramientas análogas	8205.70	
695.48	Yunques; forjas portátiles; ruedas de amolar con armazón, de manivela o de pedal	8205.80	
695.49	Juegos de artículos de dos o más rubros del subgrupo 695.4	8205.90	
695.5	Hojas para sierras de todo tipo (incluso hojas para hendir o ranurar y hojas de sierras no dentadas)		ex 695.31
695.51	Hojas para sierras de cinta	8202.20	ex 695.31
695.52	Hojas para sierras circulares (incluso hojas para hendir o ranurar), con la parte cortante de acero	8202.31	ex 695.31
695.53	Hojas para sierras circulares (incluso hojas para hendir o ranurar), con la parte cortante de otros materiales	8202.32	ex 695.31
695.54	Hojas para sierras de cadena	8202.40	ex 695.31
695.55	Hojas de sierra rectas para trabajar metales	8202.91	ex 695.31
695.59	Otras hojas de sierra	8202.99	ex 695.31
695.6	Cuchillos y hojas de corte, para máquinas o aparatos mecánicos; útiles intercambiables para herramientas de mano o para máquinas herramientas; placas, varillas y puntas y artículos análogos para herramientas		ex 695.4
695.61	Cuchillos y hojas de corte, para máquinas o aparatos mecánicos	82.08	695.42
695.62	Placas, varillas, puntas y otros elementos análogos para herramientas, sin montar, hechas de carburos metálicos sinterizados o aleaciones metalocerámicas	8209.00	695.43
695.63	Herramientas para perforación de rocas o para perforaciones en tierra	8207.11, 8207.12	ex 695.41
695.64	Útiles intercambiables para herramientas de mano, motorizadas o no, o para máquinas herramientas (por ejemplo, para prensar, estampar, punzonar, filetear roscas externas o internas, perforar, taladrar, brochar, fresar, torneear o atornillar), incluso las hileras para trefilado o extrusión de metales	8207.20- 8207.90	ex 695.41
695.7	Herramientas de dos o más rubros de los subgrupos 695.2 a 695.5, presentadas en juegos para la venta al por menor	8206.00	ex 695.31 ex 695.32, ex 695.33 ex 695.34, ex 695.39

Rev.3		SA o NCCA	CUCI Rev.2
696	CUCHILLERIA		
696.3	Navajas y maquinillas de afeitar y hojas de afeitar (incluso flejes semiestampados para la fabricación de hojas)	82.12	ex 696.03
696.31	Navajas y maquinillas de afeitar (excluidas las afeitadoras eléctricas)	8212.10	
696.35	Hojas para navajas de afeitar de seguridad (incluso flejes semiestampados para la fabricación de hojas)	8212.20	
696.38	Partes y piezas, n.e.p., de navajas de afeitar (excluidas las afeitadoras eléctricas), excepto las de plástico	8212.90	
696.4	Tijeras, tijeras de sastre y tijeras similares, y sus hojas	8213.00	696.04
696.5	Otros artículos de cuchillería (por ejemplo, tijeras de peluquero, destrales de carnicero o de cocina, cuchillas, cuchillas picadoras, cortapapeles); juegos e instrumentos de manicuro y pedicuro (incluso limas para uñas)	82.14	ex 696.05, ex 696.07
696.51	Cortapapeles, abrecartas, cuchillas de borrar, afilalápices y sus hojas	8214.10	ex 696.05, ex 696.07
696.55	Juegos e instrumentos de manicuro y pedicuro (incluso limas para uñas)	8214.20	ex 696.05
696.59	Artículos de cuchillería, n.e.p.	8214.90	ex 696.05, ex 696.07
696.6	Cucharas, tenedores, cucharones, espumaderas, paletas para servir tortas, cuchillos de pescado, cuchillos de mantequilla, pinzas para azúcar y otros artículos análogos para la mesa o la cocina	82.15	696.06, ex 696.07
696.61	Juegos de artículos varios que contienen por lo menos un artículo revestido de metal precioso	8215.10	ex 696.06
696.62	Otros juegos de artículos varios	8215.20	ex 696.06
696.63	Artículos, no presentados en juegos, revestidos de metal precioso	8215.91	ex 696.06, ex 696.07
696.69	Otros artículos, no presentados en juegos	8215.99	ex 696.06, ex 696.07
696.8	Cuchillos con hoja cortante, dentada o no (incluso podaderas) excepto los cuchillos del rubro 695.6, y sus hojas	82.11	696.08, ex 696.07
697	ENSERES DOMESTICOS DE METALES COMUNES, N.E.P.		
697.3	Aparatos de cocina o calefacción para uso doméstico, no eléctricos, y sus partes y piezas, n.e.p., de hierro, acero o cobre		ex 697.3
697.31	Aparatos de cocina para uso doméstico (por ejemplo, cocinas, hornillos, cocinillas, parrillas, braseros, hornillos de gas) y calentaplatos, no eléctricos, de hierro o acero	7321.11- 7321.13	697.31
697.32	Estufas para uso doméstico (excepto aparatos de cocina), hogares de parrilla y otros caloríferos de ambientes, no eléctricos (incluso los que tienen calderas accesorias para calefacción central), de hierro o acero	7321.81- 7321.83	697.32
697.33	Partes y piezas, n.e.p., de hierro o acero, de los artefactos de los rubros 697.31 y 697.32	7321.90	697.33
697.34	Aparatos de cocina o calefacción para uso doméstico, no eléctricos, y sus partes y piezas, n.e.p., de cobre	7417.00	697.34
697.4	Artículos para la mesa, la cocina o el hogar, y sus partes y piezas, n.e.p., de hierro, acero, cobre o aluminio; lana de hierro o acero; esponjas, almohadillas, guantes y artículos análogos para fregar o pulir ollas, de hierro, acero, cobre o aluminio		697.4
697.41	Artículos para uso doméstico y sus partes y piezas, n.e.p., de hierro o acero	7323.91- 7323.99	ex 697.41
697.42	Artículos para uso doméstico y sus partes y piezas, n.e.p., de cobre	7418.10	697.42
697.43	Artículos para uso doméstico y sus partes y piezas, n.e.p., de aluminio	7615.10	697.43
697.44	Lana de hierro o acero; esponjas, almohadillas, guantes y artículos análogos para fregar o pulir ollas	7323.10	ex 697.41
697.5	Artículos sanitarios y sus partes y piezas, n.e.p., de hierro, acero, cobre o aluminio		697.5, ex 728.4

Rev.3		SA o NCCA	CUCI Rev.2
697.51	... de hierro o acero	73.24	697.51, ex 728.48
697.52	... de cobre	7418.20	697.52
697.53	... de aluminio	7615.20	697.53
697.8	Aparatos de uso doméstico, artículos de adorno, marcos y espejos, de metales comunes, n.e.p.		ex 697.8, ex 699.7, 699.8
697.81	Aparatos mecánicos, accionados a mano, de un peso máximo de 10 kg, usados para preparar, acondicionar o servir comidas o bebidas	8210.00	697.81
697.82	Estatuillas y otros objetos de adorno, de metales comunes; marcos de metales comunes para fotografías, cuadros, etc.; espejos de metales comunes	8306.21- 8306.30	ex 697.82, ex 699.79, ex 699.81, ex 699.83, ex 699.84
699	MANUFACTURAS DE METALES COMUNES, N.E.P.		
699.1	Artículos de cerrajería, cajas fuertes, cofres de caudales, etc. y artículos de ferretería, n.e.p., de metales comunes		699.1
699.11	Candados y cerraduras (de llave, de combinación o eléctricos), de metales comunes; cierres y armazones con cierres y cerraduras, de metales comunes; llaves de metales comunes para cualquiera de los artículos anteriores	83.01	699.11
699.12	Cajas fuertes blindadas o reforzadas, cofres de caudales y puertas y armarios con arquetas para cámaras blindadas, arquetas para caudales y documentos y artículos análogos, de metales comunes	8303.00	699.12
699.13	Bisagras	8302.10	ex 699.13
699.14	Ruedas orientables	8302.20	ex 699.13
699.15	Otras guarniciones, herrajes y artículos análogos, adecuados para vehículos de motor	8302.30	ex 699.13
699.16	Otras guarniciones, herrajes y artículos análogos, adecuados para edificios	8302.41	ex 699.13
699.17	Otras guarniciones, herrajes y artículos análogos, adecuados para muebles	8302.42	ex 699.13
699.19	Otras guarniciones, herrajes y artículos análogos; perchas y ganchos para sombreros, soportes para repisas y objetos análogos, de metales comunes; cierrapuertas automáticos	8302.49- 8302.60	ex 699.13
699.2	Cadenas (excepto las cadenas de eslabones articulados) y sus piezas, de hierro o acero		ex 699.2
699.21	Cadenas antideslizantes para ruedas de automotores	7315.20	
699.22	Otras cadenas	7315.81- 7315.90	
699.3	Alfileres y agujas, de hierro o acero; cuentas y lentejuelas de metales comunes; accesorios de metales comunes del tipo comúnmente utilizado para prendas de vestir, bolsas de mano, artículos de viaje, etc.		ex 699.3
699.31	Agujas de coser, agujas de tejer, pasacintas, ganchillos, punzones para bordar y artículos análogos, para uso manual, de hierro o acero	7319.10, 7319.90	699.31
699.32	Imperdibles y otros alfileres, de hierro o acero, n.e.p.	7319.20, 7319.30	ex 699.32
699.33	Cierres, armazones con cierres, hebillas, hebillas-cierres, corchetes, broches, ojalillos y artículos análogos, de metal común, del tipo corrientemente usado para ropa, calzado, toldos, bolsas de mano, artículos de viaje y otros artículos manufacturados; remaches tubulares o bifurcados, de metales comunes; cuentas y lentejuelas, de metales comunes	83.08	699.33
699.4	Muelles y hojas para muelles, de hierro, acero o cobre		699.4
699.41	Muelles y hojas para muelles, de hierro o acero	73.20	699.41
699.42	Muelles de cobre	7416.00	699.42
699.5	Artículos varios de metales comunes		ex 699.6, ex 699.7
699.51	Tubos flexibles de metales comunes, con accesorios o sin ellos	83.07	699.61
699.52	Campanas, gongs y artículos similares, no eléctricos, y sus piezas, de metales comunes	8306.10	699.62

699.53	Tapones, tapas y cubiertas (incluso tapas corona, tapas roscadas y tapones con pico), cápsulas para botellas, espigas roscadas, tapones de pipería, sellos y otros accesorios para embalaje, de metales comunes	83.09	699.63, ex 699.79
699.54	Placas con señales, placas con nombres, placas con direcciones y placas similares, números, letras y otros símbolos, de metales comunes (excepto los del rubro 813)	8310.00	ex 699.64
699.55	Alambre, varillas, tubos, placas, electrodos y artículos similares de metales comunes o carburos metálicos, con revestimiento o con alma de material fundente, del tipo usado para soldadura blanda, soldadura fuerte, soldadura autógena o para deposición de metales o carburos metálicos; alambres y varillas de polvo aglomerado de metales comunes, usados para la metalización de proyección	83.11	699.65
699.6	Artículos de hierro o acero, n.e.p.		679.4, ex 699.7
699.61	Anclas y rezones y sus piezas, de hierro o acero	7316.00	699.71
699.62	Artículos vaciados de hierro colado no maleable, n.e.p.	7325.10	ex 679.41
699.63	Artículos vaciados de otros tipos de hierro o de acero, n.e.p.	7325.91,	ex 679.41, ex 679.42,
		7325.99	ex 697.41
699.65	Artículos de hierro o acero, forjados o estampados, pero sin otra elaboración, n.e.p.	7326.11,	ex 679.3
		7326.19	
699.67	Artículos de alambre de hierro o acero, n.e.p.	7326.20	ex 699.79
699.69	Artículos de hierro o acero, n.e.p.	7326.90	ex 699.79
699.7	Artículos, n.e.p., de cobre, níquel, aluminio, plomo, zinc y estaño		683.24, ex 699.8
699.71	Cadenas de cobre y sus partes y piezas	7419.10	ex 699.81
699.73	Artículos de cobre, n.e.p.	7419.91,	ex 699.81
		7419.99	
699.75	Artículos de níquel, n.e.p.	7508.00	683.24, ex 699.82
699.76	Artículos de plomo, n.e.p.	7806.00	ex 699.84
699.77	Artículos de zinc, n.e.p.	79.07	ex 699.85
699.78	Artículos de estaño, n.e.p.	8007.00	ex 699.86
699.79	Artículos de aluminio, n.e.p.	7616.90	ex 699.83
699.8	Productos semimanufacturados y artículos de cobalto, cadmio, titanio y zirconio, n.e.p.		
699.81	Cobalto labrado y artículos de cobalto, n.e.p.	8105.90	ex 699.99
699.83	Cadmio labrado y artículos de cadmio, n.e.p.	8107.90	ex 699.99
699.85	Titanio labrado y artículos de titanio, n.e.p.	8108.90	ex 699.99
699.87	Zirconio labrado y artículos de zirconio, n.e.p.	8109.90	ex 699.99
699.9	Productos semimanufacturados y artículos de tungsteno (wolframio), molibdeno, tantalio, magnesio y otros metales comunes, n.e.p.		ex 699.9
699.91	Tungsteno labrado y artículos de tungsteno, n.e.p.	8101.92,	699.91
		8101.93,	
		8101.99	
699.92	Molibdeno labrado y artículos de molibdeno, n.e.p.	8102.92,	699.92
		8102.93,	
		8102.99	
699.93	Tantalio labrado y artículos de tantalio, n.e.p.	8103.90	699.93
699.94	Magnesio labrado y artículos de magnesio, n.e.p.	8104.30,	699.94
		8104.90	
699.95	Berilio	8112.19	699.95
699.99	Metales comunes labrados, n.e.p., y artículos de esos metales, n.e.p.	8112.99	ex 699.99

SECCION 7. MAQUINARIA Y EQUIPO DE TRANSPORTE

CAPITULO 71. MAQUINARIA Y EQUIPO GENERADORES DE FUERZA

711	CALDERAS GENERADORAS DE VAPOR DE AGUA O DE VAPORES DE OTRAS CLASES, CALDERAS DE AGUA SOBRECALENTADA, Y APARATOS AUXILIARES PARA ELLAS, Y SUS PARTES Y PIEZAS, N.E.P.		711, ex 812
711.1	Calderas generadoras de vapor de agua o vapores de otras clases (excepto las calderas de agua caliente para calefacción central capaces de producir también vapor de agua a baja presión); calderas de agua sobrecalentada		711.1

Rev.3		SA o NCCA	CUCI Rev.2
711.11	Calderas generadoras de vapor de agua u otros tipos de vapor	8402.11- 8402.19	
711.12	Calderas de agua sobrecalentada	8402.20	
711.2	Aparatos auxiliares para las calderas de los rubros 711.1 u 812.1 (por ejemplo, economizadores, sobrecalentadores, deshollinadores y recuperadores de gas); condensadores para máquinas generadoras de fuerza motriz mediante vapor de agua u otros tipos de vapor		711.2, ex 812.1
711.21	Aparatos auxiliares para las calderas de los rubros 711.1 u 812.1	8404.10	ex 711.2, ex 812.1
711.22	Condensadores para máquinas generadoras de fuerza motriz mediante vapor de agua u otros tipos de vapor	8404.20	ex 711.2
711.9	Partes y piezas, n.e.p., de las calderas y aparatos auxiliares de los rubros 711.1 y 711.2		711.9, ex 812.1
711.91	Partes y piezas, n.e.p., de las calderas del rubro 711.1	8402.90	711.91
711.92	Partes y piezas, n.e.p., de los aparatos y artefactos del rubro 711.2	8404.90	711.99, ex 812.1
712	TURBINAS DE VAPOR DE AGUA Y DE VAPORES DE OTRAS CLASES, Y SUS PARTES Y PIEZAS, N.E.P.	84.06	ex 712
712.1	Turbinas de vapor de agua u otros tipos de vapor		ex 712.6
712.11	... para propulsión marina	8406.11	
712.19	... otras	8406.19	
712.8	Partes y piezas, n.e.p., de las turbinas del rubro 712.1	8406.90	ex 712.9
713	MOTORES DE COMBUSTION INTERNA, DE EMBOLO, Y SUS PARTES Y PIEZAS, N.E.P.		713
713.1	Motores de combustión interna para aviones, de émbolo, y sus partes y piezas, n.e.p.		713.1
713.11	Motores de combustión interna para aviones, de émbolo, con encendido de chispa, alternativos o rotatorios	8407.10	713.11
713.19	Partes y piezas, n.e.p., de los motores para aviones del rubro 713.11	8409.10	713.19
713.2	Motores de combustión interna, de émbolo, para la propulsión de los vehículos del capítulo 78, del grupo 722 y de los rubros 744.14, 744.15 y 891.11		ex 713.2
713.21	Motores de émbolo de movimiento alternativo de hasta 1.000 cm ³ de cilindrada	8407.31- 8407.33	
713.22	Motores de émbolo de movimiento alternativo de más de 1.000 cm ³ de cilindrada	8407.34	
713.23	Motores de encendido por compresión (diesel o semidiesel)	8408.20	
713.3	Motores de combustión interna, de émbolo, para propulsión marina		713.3
713.31	Motores de fuera de borda	8407.21	713.31
713.32	Otros motores de émbolo con encendido de chispa, alternativos o rotatorios	8407.29	ex 713.32
713.33	Motores de encendido por compresión (diesel o semidiesel)	8408.10	ex 713.32
713.8	Motores de émbolo de combustión interna, n.e.p.		713.8, ex 713.2
713.81	Otros motores de combustión interna, de émbolo con encendido de chispa, alternativos o rotatorios	8407.90	ex 713.2, ex 713.8
713.82	Otros motores de combustión interna con encendido por compresión (diesel o semidiesel)	8408.90	ex 713.8
713.9	Partes y piezas, n.e.p., de los motores de combustión interna, de émbolo, de los rubros 713.2, 713.3 y 713.8		713.9
713.91	... adecuados para usar exclusiva o principalmente con motores de combustión interna de émbolo, con encendido de chispa	8409.91	
713.92	... adecuados para usar exclusiva o principalmente con motores de combustión interna de émbolo, con encendido por compresión	8409.99	

Rev.3		SA o NCCA	CUCI Rev.2
714	MAQUINAS Y MOTORES NO ELECTRICOS. (EXCEPTO LOS DE LOS GRUPOS 712, 713 Y 718); PARTES Y PIEZAS, N.O.P., DE ESTAS MAQUINAS Y MOTORES		714
714.4	Motores de reacción		714.4
714.41	Turborreactores	8411.11, 8411.12	
714.49	Excepto turborreactores	8412.10	
714.8	Turbinas de gas, n.o.p.		714.8
714.81	Turbohélices	8411.21, 8411.22	714.81
714.89	Otras turbinas de gas, n.o.p.	8411.81, 8411.82	714.88
714.9	Partes y piezas, n.o.p., de las máquinas y motores de los rubros 714.41 y 714.8		
714.91	Partes y piezas de turborreactores o turbohélices	8411.91	ex 714.91
714.99	Partes y piezas de las turbinas de gas del rubro 714.89	8411.99	ex 714.99
716	APARATOS ELECTRICOS ROTATIVOS Y SUS PARTES Y PIEZAS, N.O.P.		716, ex 894, ex 897
716.1	Motores eléctricos de potencia no superior a 37,5 W	8501.10	ex 716.1, ex 716.21, ex 894.23
716.2	Motores (excepto los motores de potencia no superior a 37,5 W) y generadores, de corriente continua	8501.31- 8501.34	ex 716.1
716.3	Motores (excepto los motores de potencia no superior a 37,5 W) y generadores de corriente alterna; grupos electrógenos; convertidores rotativos		
716.31	Motores de corriente alterna (incluso motores universales de corriente continua/corriente alterna pero excluidos los motores de potencia no superior a 37,5 W)	8501.20, 8501.40, 8501.51- 8501.53	ex 716.21
716.32	Generadores de corriente alterna	8501.61- 8501.64	ex 716.22
716.4	Convertidores eléctricos rotativos	8502.40	716.3
716.5	Grupos electrógenos		
716.51	Grupos electrógenos con motores de combustión interna de émbolo	8502.11- 8502.20	716.23
716.52	Otros grupos electrógenos	8502.30	ex 716.1, ex 716.22
716.9	Partes y piezas, n.o.p., adecuadas para usar exclusiva o principalmente con las máquinas del grupo 716	8503.00	716.9, ex 894.23
718	MAQUINAS GENERADORAS DE POTENCIA Y SUS PARTES Y PIEZAS, N.O.P.		718, ex 712, ex 714
718.1	Turbinas y ruedas hidráulicas y sus partes y piezas	84.10	718.81, ex 718.82, ex 718.89
718.11	Turbinas y ruedas hidráulicas	8410.11- 8410.13	718.81, ex 718.82
718.19	Partes y piezas, incluso reguladores, de turbinas y ruedas hidráulicas	8410.90	ex 718.89
718.7	Reactores nucleares y sus partes y piezas; elementos combustibles (cartuchos), no irradiados, para reactores nucleares		718.7
718.71	Reactores nucleares	8401.10	
718.77	Elementos combustibles (cartuchos), no irradiados	8401.30	
718.78	Partes y piezas de reactores nucleares	8401.40	
718.9	Máquinas y motores, n.o.p. (por ejemplo, motores de viento y motores de aire caliente); partes y piezas de estas máquinas y motores y de los motores de reacción, del rubro 714.49		

Rev.3		SA o NCCA	CUCI Rev.2
718.91	Máquinas y motores de fuerza hidráulica y acción lineal	8412.21	ex 718.82
718.92	Máquinas y motores de potencia neumática y acción lineal (cilindros)	8412.31	ex 718.88
718.93	Otras máquinas y motores	8412.29, 8412.39 8412.80	ex 712.6, ex 718.82, ex 718.88
718.99	Partes y piezas de las máquinas y motores de los rubros 714.49, 718.91, 718.92 y 718.93	8412.90	ex 712.9, ex 714.91, ex 714.99, ex 718.89
CAPITULO 72. MAQUINARIAS ESPECIALES PARA DETERMINADAS INDUSTRIAS			
721	MAQUINARIA AGRICOLA (EXCEPTO TRACTORES) Y SUS PARTES Y PIEZAS		721, ex 745.27, ex 786.12
721.1	Máquinas agrícolas, hortícolas o forestales, para la preparación o el cultivo del suelo; rodillos para céspedes y terrenos de deporte; y sus partes y piezas, n.o.p.	84.32	721.1
721.11	Arados	8432.10	721.11
721.12	Sembradoras, plantadoras, transplantadoras, distribuidoras de abonos y esparcadoras de estiércol (excepto herramientas de mano)	8432.30, 8432.40	721.12
721.13	Escarificadoras, cultivadoras, desbrozadoras, binadoras y gradas (excepto herramientas de mano)	8432.21, 8432.29	721.13
721.18	Otra maquinaria agrícola y de horticultura o silvicultura para la preparación o el cultivo del suelo; rodillos para césped y para terrenos de deportes	8432.80	721.18
721.19	Partes y piezas, de la maquinaria del subgrupo 721.1	8432.90	721.19
721.2	Maquinaria cosechadora y trilladora (incluso enfardadoras de paja y forraje); cortadoras de césped o de heno; máquinas para limpiar, seleccionar o clasificar semilla o grano, o para clasificar huevos, frutas u otros productos agrícolas (con exclusión de las máquinas de molinería del subgrupo 727.11); partes y piezas, n.o.p.		ex 721.2
721.21	Cortadoras de césped para jardines, parques o terrenos de deportes	8433.11, 8433.19	721.21
721.22	C sechadoras-trilladoras combinadas	8433.51	721.22
721.23	Otras máquinas cosechadoras y trilladoras; cortadoras de césped (excepto las cortadoras del rubro 721.21)	8433.20- 8433.40, 8433.52- 8433.59	721.23
721.26	Máquinas para limpiar, seleccionar o clasificar huevos, frutas u otros productos agrícolas	8433.60	ex 721.24
721.27	Máquinas para limpiar, seleccionar o clasificar semillas, granos o leguminosas secas (con exclusión de las máquinas de molinería del rubro 727.11)	8437.10	ex 721.24, ex 727.11
721.29	Partes y piezas, de las máquinas de los rubros 721.21 a 721.26	8433.90	ex 721.29
721.3	Ordeñadoras y otras máquinas de lechería y sus partes y piezas	84.34	721.3
721.31	Ordeñadoras	8434.10	721.31
721.38	Otras máquinas de lechería	8434.20	721.38
721.39	Partes y piezas de ordeñadoras y otras máquinas de lechería	8434.90	721.39
721.9	Máquinas para agricultura, horticultura, silvicultura, avicultura y apicultura, n.o.p., y sus partes y piezas, n.o.p.		721.9
721.91	Prensas, machacadoras y máquinas similares usadas en la fabricación de vinos, sidra, jugos de fruta y bebidas similares	8435.10	721.91
721.95	Máquinas para la avicultura; incubadoras y criadoras para avicultura	8436.21, 8436.29	ex 721.97
721.96	Otras máquinas para agricultura, horticultura y apicultura, (incluso instalaciones de germinación provistas de equipo mecánico o térmico)	8436.10, 8436.80	ex 721.97
721.98	Partes y piezas de las máquinas del rubro 721.91	8435.90	721.98
721.99	Partes y piezas de las máquinas y aparatos de los rubros 721.95 y 721.96	8436.91, 8436.99	721.99
722	TRACTORES (EXCEPTO LOS DE LOS RUBROS 744.14 Y 744.15)		722
722.3	Tractores de oruga	8701.30	722.3
722.4	Tractores de ruedas (excepto los de los rubros 744.14 y 744.15)		722.4

Rev.3		SA o NCCA	CUCI Rev.2
722.41	Tractores guiados desde fuera	8701.10	
722.49	Otros tractores de ruedas	8701.90	
723	MAQUINARIA Y EQUIPO DE INGENIERIA CIVIL Y PARA CONTRATISTAS		
723.1	Topadoras, topadoras angulares, conformadoras y niveladoras autopropulsadas		723.41
723.11	Topadoras y topadoras angulares	8429.11, 8429.19	
723.12	Conformadoras y niveladoras	8429.20	
723.2	Palas mecánicas, excavadoras y cargadoras de pala, autopropulsadas		723.42, ex 744.28
723.21	Cargadoras de pala frontales	8429.51	ex 723.42, ex 744.28
723.22	Palas mecánicas, excavadoras y cargadoras de pala con superestructura giratoria en 360 grados	8429.52	ex 723.42, ex 744.28
723.29	Otras palas mecánicas, excavadoras y cargadoras de palas, autopropulsadas	8429.59	ex 723.42, ex 744.28
723.3	Máquinas movedoras, conformadoras, niveladoras, raedoras, excavadoras, apisonadoras, compactadoras, extractoras o perforadoras, para tierra, minerales o menas, autopropulsadas, n.o.p.		ex 723.3, 723.43
723.31	Raedoras	8429.30	ex 723.43
723.33	Máquinas apisonadoras y aplanadoras de caminos	8429.40	ex 723.3, ex 723.43
723.35	Cortadoras de carbón o de roca y máquinas excavadoras de túneles	8430.31	ex 723.43
723.37	Otras máquinas para hacer perforaciones o pozos	8430.41	ex 723.43
723.39	Otras máquinas movedoras, conformadoras, niveladoras, raedoras, excavadoras, apisonadoras, compactadoras o extractoras, para tierra, minerales o menas, autopropulsadas	8430.50	ex 723.43
723.4	Maquinaria de construcción y minería, n.o.p.		ex 723.4
723.41	Hincadoras de pilotes y extractoras de pilotes	8430.10	ex 723.45, ex 744.28
723.42	Arados de nieve y soplanieves	8430.20	ex 723.45
723.43	Cortadoras de carbón o roca y máquinas excavadoras de túneles, no autopropulsadas	8430.39	ex 723.44
723.44	Otras máquinas para hacer perforaciones o pozos, no autopropulsadas	8430.49	723.44
723.45	Máquinas para apisonar o compactar, no autopropulsadas	8430.61	ex 723.46
723.46	Raedoras, no autopropulsadas	8430.62	ex 723.46
723.47	Otras máquinas para mover, conformar, nivelar, raer, excavar, apisonar, compactar, extraer o perforar tierra, minerales o mena, no autopropulsadas	8430.69	ex 723.46
723.48	Maquinaria para obras públicas, edificios u obras similares, n.o.p.	8479.10	723.48
723.9	Partes y piezas, n.o.p., de la maquinaria de los rubros 723 y 744.3		
723.91	Cangilones, palas, tenazas y mordazas	8431.41	ex 723.9, ex 744.9
723.92	Hojas para topadoras o topadoras angulares	8431.42	ex 723.9
723.93	Partes y piezas de las máquinas para hacer perforaciones o pozos de los rubros 723.37 ó 723.44	8431.43	ex 723.9
723.99	Otras partes y piezas de la maquinaria de los rubros 723 y 744.3	8431.49	ex 723.3, ex 723.9, ex 744.19, ex 744.9
724	MAQUINARIA TEXTIL Y PARA TRABAJAR CUEROS, Y SUS PARTES, N.O.P.		
724.3	Máquinas de coser (excepto las máquinas de coser pliegos, para encuadernadores, del rubro 726.81); muebles, bases y cubiertas especialmente diseñadas para máquinas de coser; agujas para máquinas de coser; partes y piezas de las máquinas y muebles de este rubro	84.52	724.3
724.33	Máquinas de coser de tipo doméstico	8452.10	ex 724.31
724.35	Otras máquinas de coser	8452.21, 8452.29	ex 724.31 ex 724.31
724.39	Agujas para máquinas de coser; muebles, bases y cubiertas especialmente diseñadas para máquinas de coser; partes y piezas de las máquinas y muebles del subgrupo 724.3	8452.30- 8452.90	724.39

724.4	Máquinas para la extrusión, el estirado, la texturización o el corte de materiales textiles; máquinas para la preparación de fibras textiles; máquinas para el hilado, doblado o torcido y otras máquinas para la producción de hilos textiles; máquinas para bobinar o devanar (incluidas las canilleras); partes, piezas y accesorios de estas máquinas		ex 724.4, ex 724.6
724.41	Máquinas para la extrusión, el estirado, la texturización o el corte de materiales textiles	8444.00	724.41
724.42	Máquinas para la preparación de fibras textiles	8445.11- 8445.19	ex 724.42
724.43	Máquinas hiladoras o torcedoras; máquinas para bobinar (incluidas las canilleras) o para devanar	8445.20- 8445.40	ex 724.43
724.49	Partes, piezas y accesorios de las máquinas de los rubros 724.4 ó 724.54 o de su maquinaria auxiliar	8448.20- 8448.39	724.49, ex 724.69
724.5	Telares, máquinas para hacer tejido de punto, máquinas para unir con puntadas y máquinas para hacer trencillas, tules, encajes, bordados, pasamanería y mallas o redes, y máquinas para la fabricación de mechas o telas no tejidas; máquinas para preparar hilados para las máquinas de los rubros 724.51, 724.52 y 724.53; máquinas para la fabricación o el acabado de fieltro, en piezas o en formas determinadas (incluso máquinas para hacer sombreros de fieltro); hormas de sombrerería		724.5, ex 724.4, ex 728.4
724.51	Telares	84.46	724.51
724.52	Máquinas para hacer tejido de punto y máquinas para unir con puntadas	8447.11- 8447.20	724.52
724.53	Máquinas para hacer trencillas, tules, encajes, bordados, pasamanería y mallas o redes, y máquinas para hacer mechas	8447.90	ex 724.53
724.54	Máquinas para preparar hilados textiles para las máquinas de los rubros 724.51 a 721.53	8445.90	ex 724.53
724.55	Máquinas para la fabricación o el acabado de fieltro, en piezas o en forma determinada (incluso máquinas para hacer sombreros de fieltro); hormas de sombrerería	8449.00	ex 724.42, 724.54, ex 728.48
724.6	Maquinaria auxiliar para usar con las máquinas de los rubros 724.4 a 724.53; partes, piezas y accesorios adecuados para usar exclusiva o principalmente con las máquinas de los rubros 724.51 a 724.53, o con su maquinaria auxiliar		ex 724.6, ex 724.4
724.61	Maquinaria auxiliar para las máquinas de los rubros 724.41, 724.42, 724.43, 724.51, 724.52 y 724.53	8448.11, 8448.19	724.61, ex 724.43
724.67	Partes, piezas y accesorios de los telares del rubro 724.51 o de su maquinaria auxiliar	8448.41- 8448.49	ex 724.69
724.68	Partes, piezas y accesorios de las máquinas de los rubros 724.52 y 724.53 o de su maquinaria auxiliar	8448.51, 8448.59	ex 724.69
724.7	Máquinas (excepto las máquinas del rubro 775.1) para lavar, limpiar, exprimir, secar, planchar, prensar (incluso las prensas de fusión), blanquear, tefir, aprestar, acabar, revestir o impregnar hilados textiles, telas o artículos textiles confeccionados; máquinas para aplicar la pasta a la tela de base u otro soporte utilizado en la fabricación de cubiertas de pisos, como linóleo; máquinas para enrollar, desenrollar, plegar, cortar o festonear telas		ex 724.7
724.71	Máquinas para lavar ropa, de uso doméstico o de lavandería (incluso máquinas para lavar y secar), con una capacidad superior a los 10 kg de ropa seca	8450.20	ex 724.71
724.72	Máquinas para limpiar en seco	8451.10	724.72
724.73	Máquinas secadoras, con una capacidad superior a los 10 kg de ropa seca (excepto las de los rubros 741.8 y 743.5)	8451.29	ex 724.73
724.74	Máquinas para lavar (excepto las máquinas para lavar ropa de uso doméstico o lavandería), limpiar (excepto las máquinas para limpiar en seco), limpiar en seco exprimir, prensar (incluidas las prensas de fusión), blanquear tefir, aprestar, acabar (excepto las máquinas para el acabado del fieltro), revestir o impregnar hilados textiles, telas o artículos textiles confeccionados; máquinas para aplicar la pasta a la tela de base u otro soporte utilizado en la fabricación de cubiertas de pisos, como linóleo; máquinas para enrollar, desenrollar, plegar, cortar o festonear telas	8451.30- 8451.80	ex 724.74, ex 724.71

Rev.3		SA o NCCA	CUCI Rev.2
724.8	Máquinas (excepto máquinas de coser) para preparar, curtir o trabajar pieles o cueros, o para hacer o reparar calzado u otros artículos de cuero o piel; sus partes y piezas, n.o.p.	84.53	724.8
724.81	Máquinas para preparar, curtir o trabajar pieles o cueros	8453.10	
724.83	Máquinas para hacer o reparar calzado	8453.20	
724.85	Máquinas para hacer o reparar artículos de piel o cuero, excepto calzado	8453.80	
724.88	Partes y piezas de las máquinas del rubro 724.8	8453.90	
724.9	Partes y piezas, n.o.p., de las máquinas de los rubros 724.7 y 775.1		ex 724.79
724.91	... de las máquinas para lavar de uso doméstico o de lavandería de los rubros 724.71 y 775.11	8450.90	
724.92	... de las máquinas de los rubros 724.72, 724.73, 724.74 y 775.12	8451.90	
725	MAQUINAS PARA FABRICAR PAPEL O PULPA, CORTADORAS DE PAPEL Y OTRAS MAQUINAS PARA FABRICAR ARTICULOS DE PAPEL; SUS PARTES Y PIEZAS		725, ex 881
725.1	Máquinas para fabricar pulpa o material de fibra celulósica, o para fabricar o acabar papel o cartón		725.1
725.11	Máquinas para fabricar pulpa o material de fibra celulósica	8439.10	725.11
725.12	Máquinas para fabricar o acabar papel o cartón	8439.20, 8439.30	725.12
725.2	Otras máquinas para la elaboración de pasta de papel, papel o cartón (incluidas las máquinas cortadoras de todo tipo)		725.2, ex 881.39
725.21	Máquinas cortadoras	8441.10	ex 725.2, ex 881.39
725.23	Máquinas para fabricar bolsas, sacos o sobres	8441.20	ex 725.2
725.25	Máquinas para hacer cajas, cajones, tubos, tambores y contenedores similares de cartulina, cartón, etc., excepto por moldeo	8441.30	ex 725.2
725.27	Máquinas para moldear artículos de pasta de papel, papel o cartón	8441.40	ex 725.2
725.29	Otras máquinas	8441.80	ex 725.2
725.9	Partes y piezas de las máquinas del rubro 725		725.9, ex 881.39
725.91	Partes y piezas de las máquinas del rubro 725.1	8439.91, 8439.99	725.91
725.99	Partes y piezas de las máquinas del rubro 725.2	8441.90	725.99, ex 881.39
726	MAQUINAS PARA IMPRIMIR Y ENCUADERNAR Y SUS PARTES Y PIEZAS		726 ex 724
726.3	Máquinas, aparatos y equipos (excepto las máquinas herramientas de los rubros 728.1 ó 731) para fundir o componer caracteres de imprenta, para preparar o hacer clisés, planchas, cilindros u otros elementos de impresión; caracteres de imprenta, clisés, planchas, cilindros y otros elementos de impresión; clisés, planchas, cilindros y piedras litográficas preparados para las artes gráficas (por ejemplo, cepillados, graneados o pulidos)		726.3, ex 724.7
726.31	Máquinas, aparatos y equipos (excepto las máquinas herramientas de los rubros 728.1 ó 731) para fundir o componer caracteres de imprenta, para preparar o hacer clisés, planchas, cilindros u otros elementos de impresión	8442.10- 8442.30	726.31
726.35	Caracteres de imprenta, clisés, planchas, cilindros y otros elementos de impresión; clisés, planchas, cilindros y piedras litográficas preparados para las artes gráficas (por ejemplo, cepillados, graneados o pulidos)	8442.50	726.32, ex 724.79
726.5	Máquinas impresoras en offset		ex 726.41 ex 724.74
726.51	... con alimentación de papel en rollo	8443.11	ex 724.74, ex 726.41
726.55	... con alimentación de papel en hojas del tipo de oficina (para hojas de tamaño no superior a 22 x 36 cm)	8443.12	ex 726.41
726.59	Otras máquinas impresoras en offset	8443.19	ex 724.74, ex 726.41
726.6	Otras máquinas para imprimir; máquinas auxiliares de las artes gráficas		
726.61	Máquinas de impresión tipográfica (excepto las impresoras flexográficas)	8443.21, 8443.29	ex 726.41, ex 724.74
726.63	Máquinas de impresión flexográfica	8443.30	ex 726.41, ex 724.74

Rev.3		SA o NCCA	CUCI Rev.2
726.65	Máquinas de huecograbado	8443.40	ex 726.41
726.67	Otras máquinas impresoras	8443.50	726.42, 726.71,
			ex 724.74
726.68	Máquinas auxiliares de las artes gráficas	8443.60	726.72
726.8	Máquinas para encuadernar (incluso máquinas para coser pliegos) y sus partes y piezas	84.40	726.8
726.81	Máquinas para encuadernar (incluso máquinas para coser pliegos)	8440.10	726.81
726.89	Partes y piezas de máquinas para encuadernar	8440.90	726.89
726.9	Partes y piezas de máquinas de los rubros 726.31, 726.5 y 726.6		726.9, ex 724.79
726.91	... de máquinas del rubro 726.31	8442.40	726.91
726.99	... de máquinas de los rubros 726.5 y 726.6	8443.90	ex 724.79, 726.99
727	MAQUINAS PARA ELABORAR ALIMENTOS (EXCEPTO LAS DE USO DOMESTICO)		727, ex 721
727.1	Máquinas para molinería y demás máquinas para la elaboración de cereales y leguminosas secas (con excepción de maquinaria de tipo rural)		727.1, ex 721.2
727.11	Máquinas para molinería o para la elaboración de cereales o leguminosas secas (con excepción de maquinaria de tipo rural)	8437.80	ex 727.11
727.19	Partes y piezas para las máquinas de los rubros 727.11 y 721.27	8437.90	727.19, ex 721.29
727.2	Otras máquinas para la elaboración de alimentos y sus partes y piezas, n.o.p.		727.2
727.21	Máquinas para la extracción o la preparación de grasas y aceites animales o vegetales fijos	8479.20	ex 727.21
727.22	Máquinas, n.o.p., para la preparación o fabricación industrial de alimentos o bebidas	8438.10-	727.22, ex 727.21
727.29	Partes y piezas, n.o.p., de máquinas de elaboración de alimentos del rubro 727.22	8438.80 8438.90	727.29, ex 727.49
728	OTRAS MAQUINAS Y EQUIPOS ESPECIALES PARA DETERMINADAS INDUSTRIAS Y SUS PARTES Y PIEZAS, N.O.P.		
728.1	Máquinas herramientas especiales para determinadas industrias; sus partes, piezas y accesorios		ex 728.1
728.11	Máquinas herramientas para el trabajo en piedra, productos cerámicos, hormigón, asbestocemento o materiales minerales análogos, y para trabajar el vidrio en frío (excepto las máquinas de los rubros 731.1 y 745.1)	84.64	ex 728.11
728.12	Máquinas herramientas (incluso máquinas para clavar, engrapar, encolar o montar de otra manera) para el trabajo en madera, corcho, hueso, ebonita, plásticos duros u otros materiales duros similares (excepto las máquinas de los rubros 731.1 y 745.1)	84.65	ex 728.12
728.19	Partes, piezas y accesorios adecuados para usar exclusiva o principalmente con las máquinas herramientas del rubro 728.1	8466.91, 8466.92	728.19
728.3	Máquinas (excepto máquinas herramientas) para clasificar, cribar, separar, lavar, triturar, pulverizar, mezclar o amasar tierra, piedras, menas u otras sustancias minerales sólidas (incluso polvos y pastas); máquinas para aglomerar, configurar o moldear combustibles sólidos minerales, pastas cerámicas, cementos sin fraguar, materiales de enlucido u otros productos minerales en polvo o en pasta; máquinas para formar moldes de arena para fundición; sus partes y piezas	84.74	728.3
728.31	Máquinas para clasificar, cribar, separar o lavar tierras, piedras, menas u otras sustancias minerales sólidas (incluso polvos y pastas)	8474.10	728.31
728.32	Máquinas para triturar o pulverizar tierra, piedra, menas u otras sustancias minerales sólidas (incluso polvos y pastas)	8474.20	728.32
728.33	Máquinas para mezclar o amasar tierra, piedra, menas u otras sustancias minerales sólidas (incluso polvos y pastas)	8474.31- 8474.39	728.33
728.34	Máquinas para aglomerar, configurar o moldear combustibles minerales sólidos, pastas cerámicas, cementos sin fraguar, materiales de enlucido u otros productos minerales en polvo o pasta, y máquinas para formar moldes de arena para fundición	8474.80	728.34

728.39	Partes y piezas de las máquinas del rubro 728.3	8474.90	728.39
728.4	Maquinaria y aparatos mecánicos especiales para determinadas industrias, n.o.p.		
728.41	Máquinas para el montaje de lámparas, tubos o válvulas y lámparas de destellos eléctricos o electrónicos en bulbos de vidrio; máquinas para la fabricación o el trabajo en caliente de vidrio o artículos de vidrio	8475.10, 8475.20	ex 728.41
728.42	Máquinas para el trabajo de caucho o plásticos o para la fabricación de productos hechos de estos materiales, n.o.p.	8477.10- 8477.80	ex 728.42
728.43	Máquinas para la preparación o la manufactura de tabaco, n.o.p.	8478.10	728.43
728.44	Prensas para la fabricación de tableros de partículas o de fibra para la construcción, de madera u otros materiales leñosos, y otras máquinas para la elaboración de la madera o el corcho, n.o.p.	8479.30	728.44
728.46	Máquinas para la elaboración de metales (incluso máquinas bobinadoras de alambres eléctricos), n.o.p.	8479.81	ex 728.45, ex 728.48
728.47	Máquinas y aparatos para la separación de isótopos, y sus partes y piezas, n.o.p.	8401.20	ex 741.6, ex 743.5, ex 743.6, ex 743.9 ex 778.86
728.49	Máquinas con funciones especiales, n.o.p.	8479.40, 8479.82, 8479.89	ex 728.48, ex 737.31 ex 745.24
728.5	Partes y piezas, n.o.p., de las máquinas y aparatos mecánicos de los rubros 723.48, 727.21 y 728.41 a 728.49		
728.51	Partes y piezas de las máquinas del rubro 728.41	8475.90	ex 728.41
728.52	Partes y piezas de las máquinas del rubro 728.42	8477.90	ex 728.49
728.53	Partes y piezas de las máquinas del rubro 728.43	8478.90	ex 728.49
728.55	Partes y piezas de las máquinas de los rubros 723.48, 727.21 y 728.44 a 728.49	8479.90	ex 718.49, ex 737.31, ex 745.24
CAPITULO 73. MAQUINAS PARA TRABAJAR METALES			
731	MAQUINAS HERRAMIENTAS QUE TRABAJAN POR REMOCION DE METAL U OTRO MATERIAL		
731.1	Máquinas herramientas para el trabajo de materiales por remoción de material, mediante rayos láser u otros haces de luz o fotones, ultrasonido, electrodescargas, ataque electroquímico, haz electrónico, haz iónico o chorro de plasma	84.56	ex 728.11, ex 728.12, ex 728.48, ex 736.7, ex 736.11, ex 778.76,
731.11	... accionadas por rayos láser u otros haces de luz o fotones	8456.10	ex 728.11, ex 728.12, ex 728.48, ex 736.7
731.12	... accionadas por ultrasonido	8456.20	ex 728.11, ex 728.12, ex 736.11
731.13	... accionadas por electrodescargas	8456.30	ex 728.11, ex 728.12, ex 736.11
731.14	... accionadas por ataque electroquímico, por haz electrónico, haz iónico o chorro de plasma	8456.90	ex 728.11, ex 728.12, ex 736.11, ex 736.7, ex 778.86
731.2	Centros de maquinado, máquinas de construcción unitaria (estación única) y máquinas de transferencia entre varias estaciones para trabajar metales	8457	ex 736.7
731.21	Centros de maquinado	8457.10	
731.22	Máquinas de construcción unitaria (estación única)	8457.20	
731.23	Máquinas de transferencia entre varias estaciones	8457.30	
731.3	Tornos para la remoción de metal (excepto los de los rubros 731.1, 731.2 ó 733.9)	8458	736.13
731.31	Tornos horizontales, con control numérico	8458.11	
731.35	Otros tornos, con control numérico	8458.91	
731.37	Otros tornos horizontales	8458.19	
731.39	Tornos, n.o.p.	8458.99	
731.4	Máquinas de cabezal de tipo intermedio; otras máquinas herramientas para perforar o taladrar		
731.41	Máquinas de cabezal de tipo intermedio	8459.10	ex 736.14, ex 736.15, ex 736.18, ex 736.19
731.42	Otras máquinas perforadoras, con control numérico	8459.21	ex 736.15
731.43	Máquinas perforadoras, n.o.p.	8459.29	ex 736.15

731.44	Otras máquinas taladradoras-fresadoras, con control numérico	8459.31	ex 736.14
731.45	Máquinas taladradoras-fresadoras, n.o.p.	8459.39	ex 736.14
731.46	Otras máquinas taladradoras, n.o.p.	8459.40	ex 736.14
731.5	Máquinas herramientas para fresado y roscado interior o exterior, por remoción de metal (excepto los tornos del rubro 731.3 y las máquinas herramientas de los rubros 731.1, 731.2 ó 731.4)		
731.51	Máquinas fresadoras del tipo de rótula, con control numérico	8459.51	ex 736.14
731.52	Otras máquinas fresadoras del tipo de rótula	8459.59	ex 736.14
731.53	Otras máquinas fresadoras, con control numérico	8459.61	ex 736.14
731.54	Máquinas fresadoras, n.o.p.	8459.69	ex 736.14
731.57	Otras máquinas para roscado interno o externo	8459.70	ex 736.18
731.6	Máquinas herramientas para rebabar, afilar, amolar, rectificar, lapidar, pulir o dar otro acabado a metales, carburos metálicos sinterizados o materiales metalocerámicos mediante piedras de amolar, abrasivos o productos para pulir (excepto las máquinas para tallar, rectificar o acabar engranajes del rubro 731.7)	84.60	ex 736.19
731.61	Máquinas rectificadoras de superficies planas en que la posición en cualquiera de los ejes puede ajustarse con una exactitud de por lo menos 0,01 mm, con control numérico	8460.11	
731.62	Máquinas rectificadoras de superficies planas en que la posición en cualquiera de los ejes puede ajustarse con una exactitud de por lo menos 0,01 mm, sin control numérico	8460.19	
731.63	Otras máquinas rectificadoras, con control numérico, en que la posición en cualquiera de los ejes puede ajustarse con una exactitud de por lo menos 0,01 mm	8460.21	
731.64	Máquinas rectificadoras, n.o.p., en que la posición en cualquiera de los ejes puede ajustarse con una exactitud de por lo menos 0,01 mm	8460.29	
731.65	Máquinas de afilar (rectificadoras de útiles o herramientas de corte), con control numérico	8460.31	
731.66	Otras máquinas de afilar (rectificadoras de útiles o herramientas de corte)	8460.39	
731.67	Máquinas de rectificar o de lapidar	8460.40	
731.69	Máquinas herramientas para rebabar, pulir o dar otro acabado a metales, carburos metálicos sinterizados o materiales metalocerámicos mediante piedras de amolar, abrasivos o productos para pulir, n.o.p.	8460.90	
731.7	Máquinas herramientas para cepillar, conformar, ranurar, escariar, tallar, rectificar o acabar engranajes, aserrar, recortar, y otras máquinas herramientas que trabajan por remoción de metal, carburos metálicos sinterizados o materiales metalocerámicos, n.o.p.	84.61	
731.71	Máquinas para conformar o ranurar	8461.20	ex 736.7
731.73	Máquinas para escariar	8461.30	ex 736.7
731.75	Máquinas para tallar, rectificar o acabar engranajes	8461.40	736.12, ex 736.19
731.77	Máquinas para aserrar o recortar	8461.50	736.16
731.78	Máquinas cepilladoras para trabajar metales	8461.10	736.17
731.79	Máquinas herramientas que trabajan mediante la remoción de metales, carburos metálicos sinterizados o materiales metalocerámicos, n.o.p.	8461.90	ex 736.7
733	MAQUINAS HERRAMIENTAS PARA TRABAJAR METALES, CARBUROS METALICOS SINTERIZADOS O MATERIALES METALOCERAMICOS SIN REMOCION DE MATERIAL		
733.1	Máquinas herramientas (incluso prensas) para trabajar metal por forjado, martillado o estampado con matriz; máquinas herramientas (incluso prensas) para trabajar metal por doblado, enderezado, aplanado, corte, punzonado o muescado; prensas para trabajar metales o carburos metálicos, n.o.p.	84.62	736.2
733.11	Máquinas para forjar o estampar con matriz (incluso prensas) y martillos	8462.10	736.21
733.12	Máquinas para doblar, plegar, enderezar, o aplanar (incluso prensas), con control numérico	8462.21	ex 736.22
733.13	Máquinas para doblar, plegar, enderezar o aplanar (incluso prensas), sin control numérico	8462.29	ex 736.22
733.14	Máquinas de cortar (incluso prensas) con control numérico, excepto las máquinas combinadas de cortar y punzonar	8462.31	ex 736.23, 736.28

Rev.3		SA o NCCA	CUCI Rev.2
733.15	Máquinas de cortar (incluso prensas), excepto las máquinas combinadas de cortar y punzonar, sin control numérico	8462.39	ex 736.23, ex 736.28
733.16	Máquinas de punzonar o muescar (incluso prensas), incluso las máquinas combinadas de punzonar y cortar, con control numérico	8462.41	ex 736.23
733.17	Máquinas de punzonar o muescar (incluso prensas), n.o.p., incluso las máquinas combinadas de punzonar y cortar	8462.49	ex 736.23
733.18	Prensas para trabajar metales o carburos metálicos, n.o.p.	8462.91, 8462.99	ex 736.28, ex 728.45, ex 736.7
733.9	Otras máquinas herramientas para trabajar metales, carburos metálicos sinterizados o materiales metalocerámicos, sin remoción de material	84.63	ex 736.7
733.91	Bancos de trefilar para barras, tubos, perfiles, alambres y otros productos similares	8463.10	
733.93	Roscadoras de peine laminador	8463.20	
733.95	Máquinas para trabajar alambre	8463.30	
733.99	Máquinas herramientas para trabajar metales, carburos metálicos sinterizados o materiales metalocerámicos, sin remoción de material, n.o.p.	8463.90	
735	PARTES Y PIEZAS, N.O.P., Y ACCESORIOS ADECUADOS PARA USAR EXCLUSIVA O PRINCIPALMENTE CON LAS MAQUINAS DE LOS RUBROS 731 Y 733 (INCLUSO SOPORTES DE PIEZAS O HERRAMIENTAS, PORTADADOS DE APERTURA AUTOMATICA, CABEZALES DIVISORIOS Y OTROS ACCESORIOS ESPECIALES PARA MAQUINAS HERRAMIENTAS); PORTAHERRAMIENTAS PARA TODO TIPO DE HERRAMIENTA PARA TRABAJO MANUAL		
735.1	Portapiezas, portadados de apertura automática y cabezales divisorios para máquinas herramientas; portaherramientas		736.8
735.11	Portaherramientas y portadados de apertura automática	8466.10	
735.13	Portapiezas	8466.20	
735.15	Cabezales divisorios y otros accesorios especiales para máquinas herramientas	8466.30	
735.9	Partes y piezas, n.o.p., y accesorios adecuados para usarse exclusiva o principalmente con las máquinas herramientas de los rubros 731 y 733		736.9, ex 728.49, ex 778.86
735.91	... para las máquinas del rubro 731	8466.93	736.9, ex 728.49, ex 778.86
735.95	... para las máquinas del rubro 733	8466.94	ex 736.9, ex 728.49
737	MAQUINAS PARA TRABAJAR METALES (EXCEPTO MAQUINAS HERRAMIENTAS) Y SUS PARTES Y PIEZAS, N.O.P.		ex 728, 737
737.1	Convertidores, calderos de colada, lingoteras y máquinas de colar del tipo usado en la industria metalúrgica o en las fundiciones, y sus partes y piezas, n.o.p.	84.54	737.1
737.11	Convertidores, calderos de colada y lingoteras	8454.10, 8454.20	ex 737.11
737.12	Máquinas fundidoras	8454.30	ex 734.11
737.19	Partes y piezas	8454.90	737.19
737.2	Laminadoras para metales, sus cilindros, y otras partes y piezas de laminadoras	84.55	737.2
737.21	Laminadoras para metales	8455.10- 8455.22	737.21
737.29	Cilindros para laminadoras y otras partes y piezas de laminadoras para metales	8455.30, 8455.90	737.29
737.3	Máquinas y aparatos para soldadura blanda, soldadura fuerte o soldadura autógena por medios eléctricos (incluso con gas calentado eléctricamente), con rayos láser u otros haces de luz o fotones, con ultrasonido, haces electrónicos, impulsos magnéticos o arcos de plasma, sean o no capaces de hacer cortes; máquinas y aparatos eléctricos para la pulverización en caliente de metales o carburos metálicos sinterizados; sus partes y piezas, n.o.p.	85.15	737.32, ex 728.48, ex 728.49
737.31	Cautines y pistolas de soldar	8515.11	ex 737.32
737.32	Otras máquinas y aparatos para soldadura fuerte o blanda	8515.19	ex 737.32
737.33	Máquinas y aparatos para la soldadura por resistencia de metales, total o parcialmente automatizados	8515.21	ex 737.32

Rev.3		SA o NCCA	CUCI Rev.2
737.34	Otras máquinas y aparatos para la soldadura por resistencia de metales	8515.29	ex 737.32
737.35	Máquinas y aparatos para la soldadura de metales con arco, incluso arco de plasma, total o parcialmente automatizados	8515.31	ex 737.32
737.36	Otras máquinas y aparatos para la soldadura de metales con arco	8515.39	ex 737.32
737.37	Otras máquinas y aparatos	8515.80	ex 728.42, ex 728.45, ex 728.48, ex 737.32, ex 745.27
737.39	Partes y piezas de las máquinas y aparatos del rubro 737.3	8515.90	ex 728.49, ex 737.32, ex 745.27
737.4	Máquinas y aparatos para soldadura blanda, soldadura fuerte y soldadura autógena, con o sin capacidad para hacer cortes (excepto los del rubro 737.3); máquinas y aparatos de funcionamiento a gas para templado de superficies y sus partes y piezas, n.o.p.	84.68	737.31, ex 728.45, ex 728.49
737.41	Sopletes de mano	84.68 10	ex 737.31
737.42	Otras máquinas y aparatos de funcionamiento a gas	84.68 20	ex 737.31
737.43	Otras máquinas y aparatos	84.68 80	ex 728.45
737.49	Partes y piezas de las máquinas y aparatos del rubro 737.4	84.68 90	ex 728.49, ex 737.31
CAPITULO 74. MAQUINARIA Y EQUIPO INDUSTRIAL EN GENERAL, N.O.P., Y PARTES Y PIEZAS DE MAQUINAS, N.O.P.			
741	EQUIPO DE CALEFACCION Y REGRIGERACION Y SUS PARTES Y PIEZAS, N.O.P.		
X 741.2	Quemadores para alimentación de hogares, de combustible líquido, combustible sólido pulverizado, o gas; alimentadores mecánicos de combustibles sólidos, parrillas mecánicas, descargadores mecánicos de cenizas y dispositivos similares; y sus partes y piezas, n.o.p.	84.16	741.2
741.21	Quemadores para alimentación de hogares, de combustible líquido	8416.10	
741.23	Otros quemadores para hogares (incluso los quemadores de combinación)	8416.20	
X 741.25	Alimentadores mecánicos de combustible sólido, parrillas mecánicas, descargadores mecánicos de cenizas y dispositivos análogos	8416.30	
741.28	Partes y piezas de los quemadores y otros artículos del rubro 741.2	8416.90	
741.3	Hogares y hornos industriales y de laboratorios, etc., y sus partes y piezas		741.3
741.31	Hogares y hornos calentados por resistencias	8514.10	ex 741.31
741.32	Hogares y hornos por inducción o dieléctricos	8514.20	ex 741.31
741.33	Otros hogares y hornos	8514.30	ex 741.31
741.34	Otro equipo de calentamiento por inducción o dieléctrico	8514.40	ex 741.31
741.35	Partes y piezas de los equipos de los rubros 741.31 a 741.34	8514.90	ex 741.31
741.36	Hogares y hornos para tostar, fundir o someter a otro tratamiento térmico menas, piritas o metales	8417.10	ex 741.32
741.37	Hornos de panadería (incluso hornos para bizcochos)	8417.20	ex 741.32
741.38	Otros hogares y hornos (incluso incineradores)	8417.80	ex 741.32
741.39	Partes y piezas de los hogares y hornos de los rubros 741.36 a 741.38	8417.90	ex 741.32
741.4	Refrigeradores, congeladores y otros equipos de refrigeración o congelación (eléctricos o de otro tipo), excepto refrigeradores y congeladores de tipo doméstico; partes y piezas de refrigeradores, congeladores y otros equipos de refrigeración o congelación		741.4
X 741.43	Mostradores, armarios, cajas de exhibición y otros elementos similares con refrigeración o congelación	8418.50	ex 741.41
X 741.45	Otros equipos de refrigeración o congelación; bombas de calor	8418.61, 8418.69	ex 741.41
741.49	Partes y piezas de refrigeradores, congeladores u otros equipos de refrigeración o congelación (eléctricos o de otro tipo)	8418.91, 8418.99	741.49
741.5	Máquinas de acondicionamiento de aire consistentes en un ventilador con motor y dispositivos adecuados para modificar la temperatura y la humedad, y sus partes y piezas	84.15	741.5

Rev.3		SA o NCCA	CUCI Rev.2
741.51	... de los tipos usados en ventanas o paredes, autónomas	8415.10	
741.55	Otras máquinas de acondicionamiento de aire	8415.81- 8415.83	
741.59	Partes y piezas de las máquinas de acondicionamiento de aire del rubro 741.5	8415.90	
741.7	Gasógenos y generadores de gas, plantas de destilación o rectificación, unidades de intercambio térmico y máquinas para la licuefacción de aire u otros gases		
741.71	Gasógenos y generadores de gas de agua o gas pobre, con depuradores o sin ellos; generadores de acetileno y generadores similares de gases por vía húmeda, con depuradores o sin ellos	8405.10	ex 741.1
741.72	Partes y piezas de los gasógenos y generadores del rubro 741.71	8405.90	ex 741.1
741.73	Plantas de destilación o rectificación	8419.40	ex 741.6
741.74	Unidades de intercambio térmico	8419.50	ex 741.6
741.75	Máquinas para la licuefacción de aire u otros gases	8419.60	ex 741.6
741.8	Otras máquinas, instalaciones y equipos similares de laboratorio, calentados eléctricamente o no, para el tratamiento de materiales por procesos que entrañan un cambio de temperatura, con exclusión de las máquinas e instalaciones de uso doméstico; calentadores de agua instantáneos o de almacenamiento, no eléctricos		
741.81	Calentadores instantáneos de agua, a gas	8419.11	ex 697.35, ex 741.6
741.82	Otros calentadores de agua instantáneos o de almacenamiento, no eléctricos	8419.19	ex 697.35, ex 741.6
741.83	Esterilizadores médicos, quirúrgicos o de laboratorio	8419.20	ex 741.6
741.84	Secadores para productos agrícolas	8419.31	ex 741.6
741.85	Secadores para madera, pasta de papel, papel o cartón	8419.32	ex 741.6
741.86	Secadores, n.o.p.	8419.39	ex 741.6
741.87	Máquinas para preparar bebidas calientes o para cocer o calentar alimentos	8419.81	ex 741.6
741.89	Otras máquinas, instalaciones y equipos	8419.89	ex 741.6
741.9	Partes y piezas de las máquinas de los rubros 741.7 y 741.8	8419.90	ex 697.35, ex 741.6
742	BOMBAS PARA LIQUIDOS CON DISPOSITIVO DE MEDICION O SIN EL; ELEVADORES DE LIQUIDOS; PARTES Y PIEZAS DE TALES BOMBAS Y ELEVADORES DE LIQUIDOS	84.13	742
742.1	Bombas provistas de dispositivos de medición o diseñadas para recibirlos		
742.11	Bombas para el expendio de combustibles o lubricantes del tipo usado en estaciones de venta de gasolina o en garajes, provistas de dispositivos de medición o diseñadas para recibirlos	8413.11	742.81
742.19	Otras bombas provistas de dispositivos de medición o diseñadas para recibirlos	8413.19	ex 742.88
742.2	Bombas de combustible, lubricante o líquido refrigerante para motores de combustión interna con émbolo	8413.30	ex 742.1, ex 742.2, ex 742.3, ex 742.88
742.3	Bombas para hormigón	8413.40	ex 742.1
742.4	Bombas alternativas de desplazamiento positivo, n.o.p.	8413.50	ex 742.1
742.5	Bombas rotativas de desplazamiento positivo, n.o.p.	8413.60	ex 742.3
742.6	Bombas centrífugas, n.o.p.	8413.70	ex 742.2
742.7	Bombas para líquidos, n.o.p., y elevadores de líquidos		
742.71	Bombas para líquidos, n.o.p.	8413.20, 8413.81	ex 742.1, ex 742.88
742.75	Elevadores de líquidos	8413.82	ex 742.88
742.9	Partes y piezas, n.o.p., de las bombas y elevadores de líquidos del grupo 742		742.9
742.91	... de bombas	8413.91	
742.95	... de elevadores de líquidos	8413.92	

743	BOMBAS (EXCEPTO BOMBAS PARA LIQUIDOS), COMPRESORES Y VENTILADORES DE AIRE U OTROS GASES; CAMPANAS DE VENTILACION O RECICLAJE CON VENTILADOR INCORPORADO, CON O SIN FILTROS, BOMBAS CENTRIFUGAS; APARATOS DE FILTRADO O DEPURACION, SUS PARTES Y PIEZAS		743, 775.72, ex 775.79
743.1	Bombas de aire o de vacío, compresores de aire u otros gases, campanas de ventilación o reciclaje (excepto las campanas para cocinas) con ventilador incorporado		
743.11	Bombas de vacío	8414.10	ex 743.1
743.13	Bombas neumáticas accionadas a mano o a pedal	8414.20	ex 743.1
743.15	Compresores del tipo utilizado en equipos de refrigeración	8414.30	ex 743.1
743.17	Compresores de aire montados sobre ruedas para remolque	8414.40	ex 743.1
743.19	Otros	8414.80	ex 743.1, ex 743.3 ex 743.4, ex 743.6
743.4	Ventiladores y campanas de cocina con ventilador incorporado		
743.41	Ventiladores de mesa, piso, pared, ventana, cielorraso o techo, con motor incorporado de una potencia no superior a 125 W	8414.51	ex 743.4, ex 775.72
743.43	Otros ventiladores	8414.59	ex 743.4, ex 775.72
743.45	Campanas para cocina, con el lado horizontal más largo de 120 cm como máximo	8414.60	ex 775.72 ex 743.4
743.5	Centrífugas (incluidos secadores centrífugos), n.o.p.		ex 743.5
743.51	Separadores de crema	8421.11	
743.55	Secadores de ropa	8421.12	
743.59	Otros	8421.19	
743.6	Máquinas y aparatos para la filtración y depuración de líquidos o gases		ex 743.6
743.61	... para la filtración y depuración de agua	8421.21	
743.62	... para la filtración o depuración de bebidas distintas del agua	8421.22	
743.63	Filtros de aceite o gasolina para motores de combustión interna	8421.23	
743.64	Filtros de entrada de aire para motores de combustión interna	8421.31	
743.67	Filtros y máquinas y aparatos para la depuración de líquidos, n.o.p.	8421.29	
743.69	Filtros y máquinas y aparatos para la depuración de gases, n.o.p.	8421.39	
743.8	Partes y piezas, n.o.p., de las bombas, compresores, ventiladores y campanas de los rubros 743.1 y 743.4	8414.90	743.2, ex 743.3, ex 743.4, ex 743.9, ex 775.79
743.9	Partes y piezas, n.o.p., de las máquinas y aparatos de los rubros 743.5 y 743.6		743.9
743.91	... de centrífugas (incluso secadores centrífugos)	8421.91	
743.95	... de máquinas y aparatos de filtración o depuración	8421.99	
744	EQUIPOS MECANICOS DE MANIPULACION Y SUS PARTES Y PIEZAS, N.O.P.		723.9, 744
744.1	Carretillas de faena autopropulsadas, del tipo usado en fábricas, almacenes, muelles o aeropuertos para el transporte a corta distancia de mercancías; tractores del tipo usado en las plataformas de las estaciones de ferrocarril; partes y piezas, n.o.p., de los vehículos precedentes		
744.11	Carretillas autopropulsadas, con motor eléctrico, provistas de equipo de elevación o manipulación	8427.10	ex 744.11
744.12	Otras carretillas autopropulsadas provistas de equipo de elevación o manipulación	8427.20	ex 744.11
744.13	Otras carretillas de faena provistas de equipo de elevación o manipulación	8427.90	ex 744.28, ex 786.81
744.14	Carretillas de faena autopropulsadas, eléctricas, sin equipo de elevación o manipulación	8709.11	ex 744.11
744.15	Otras carretillas de faena autopropulsadas, sin equipo de elevación o manipulación; tractores del tipo utilizado en las plataformas de las estaciones de ferrocarril	8709.19	ex 744.11
744.19	Partes y piezas, de las carretillas o tractores de los rubros 744.14 y 744.15	8709.90	744.19
744.2	Polipastos y elevadores (excepto elevadores volcadores); cabrias y cabrestantes		744.21

Rev.3		SA o NCCA	CUCI Rev.2
744.21	Polipastos y elevadores (excepto elevadores volcadores)	8425.11, 8425.19	
744.23	Tornos elevadores de bocamina; cabrias diseñadas especialmente para uso subterráneo	8425.20	
744.25	Otras cabrias; cabrestantes	8425.31, 8425.39	
X 744.3	Grúas de brazo móvil; grúas (incluso grúas de cable); bastidores elevadores móviles; camiones de pórtico alto y camiones de faena provistos de grúas	84.26	
744.31	Grúas corredizas de puente sobre apoyos fijos	8426.11	ex 744.22
744.32	Bastidores elevadores móviles sobre neumáticos y camiones de pórtico alto	8426.12	ex 744.11, ex 744.22
744.33	Otras grúas corredizas de puente, grúas transportadoras, grúas pórtico, puentes-grúas, y otros bastidores elevadores móviles	8426.19	ex 744.22
744.34	Grúas de torre	8426.20	ex 744.22
744.35	Grúas de portal o pedestal con brazo giratorio	8426.30	ex 744.22
744.37	Otras máquinas, autopropulsadas	8426.41, 8426.49	ex 744.11, ex 744.28
744.39	Otras máquinas, no autopropulsadas	8426.91, 8426.99	ex 744.22, ex 744.28
744.4	Gatos; elevadores de vehículos		ex 744.28
744.41	Sistemas de gatos elevadores fijos, del tipo usado en garajes	8425.41	
744.43	Otros gatos y elevadores, hidráulicos	8425.42	
744.49	Otros	8425.49	
744.7	Elevadores y transportadores de acción continua, para mercancías o materiales		744.23, ex 744.28
744.71	Elevadores y transportadores neumáticos	8428.20	744.23
744.72	Diseñados especialmente para uso subterráneo	8428.31	ex 744.28
744.73	Otros, del tipo de cangilones	8428.32	ex 744.28
744.74	Otros, del tipo de correa	8428.33	ex 744.28
744.79	Elevadores y transportadores de acción continua, para mercancías o materiales, n.o.p.	8428.39	ex 744.28
744.8	Máquinas de elevación, manipulación, carga o descarga, n.o.p.		
744.81	Elevadores y elevadores volcadores	8428.10	744.24
744.85	Escaleras mecánicas y aceras rodantes	8428.40	744.25
744.89	Otras máquinas de elevación, manipulación, carga o descarga	8428.50- 8428.90	ex 744.28
744.9	Partes y piezas, adecuadas para usar exclusiva o principalmente con las máquinas de los rubros 744.11, 744.12, 744.13, 744.2, 744.4, 744.7 y 744.8		
744.91	... de las máquinas de los rubros 744.2 y 744.4	8431.10	ex 744.9
744.92	... de las máquinas de los rubros 744.11, 744.12 y 744.13	8431.20	ex 744.19, ex 744.9, ex 786.89
744.93	... de elevadores, elevadores volcadores o escaleras mecánicas	8431.31	ex 744.9
744.94	... de otras máquinas de elevación, manipulación, carga o descarga del rubro 744.8	8431.39	ex 744.9
745	OTRAS MAQUINAS, HERRAMIENTAS Y APARATOS MECANICOS, NO ELECTRICOS, Y SUS PARTES Y PIEZAS, N.O.P.		
745.1	Herramientas de uso manual, neumáticas o con motor no eléctrico incorporado, y sus partes y piezas	84.67	745.1
745.11	Herramientas de uso manual, neumáticas	8467.11, 8467.19	ex 745.11
745.12	Herramientas de uso manual, con motor no eléctrico incorporado	8467.81, 8467.89	ex 745.11
745.19	Partes y piezas de las herramientas del rubro 745.1	8467.91- 8467.99	745.19
745.2	Máquinas para lavar vajilla (excepto las de tipo doméstico); máquinas para lavar o secar botellas u otros recipientes; máquinas para llenar, cerrar, sellar, capsular o etiquetar botellas, latas, cajas, sacos u otros recipientes; otras máquinas para empacar o embalar mercancía; máquinas para gasificar bebidas		

745.21	Máquinas para lavar vajilla, excepto las de tipo doméstico	8422.19	ex 745.22
745.23	Máquinas para lavar o secar botellas u otros recipientes	8422.20	ex 745.22
745.27	Otras máquinas para empacar o embalar mercancías	8422.30, 8422.40	ex 745.22
745.29	Partes y piezas de las máquinas de los rubros 745.2 y 775.3	8422.90	745.23
745.3	Aparatos e instrumentos para pesar (excepto las balanzas sensibles a pesos iguales o inferiores a 5 cg), incluso máquinas de contar y de verificar accionadas por el peso; pesas; sus partes y piezas	84.23	
745.31	Aparatos e instrumentos para pesar (excepto las balanzas sensibles a pesos iguales o inferiores a 5 cg, las balanzas para pesar personas y las balanzas de uso doméstico), incluso las máquinas de contar y verificar accionadas por el peso	8423.20- 8423.89	ex 745.25
745.32	Balanzas para pesar personas (incluso balanzas para infantes); balanzas de uso doméstico	8423.10	ex 745.25
745.39	Pesas de todo tipo para aparatos e instrumentos para pesar; partes y piezas de los aparatos e instrumentos para pesar del rubro 745.3	8423.90	745.26
745.6	Aparatos mecánicos, accionados o no a mano, para proyectar, dispersar o pulverizar líquidos o polvos; pistolas pulverizadoras y aparatos análogos; máquinas con sopletes de vapor o arena y aparatos análogos de proyección de chorros; sus partes y piezas, n.o.p.	84.24	ex 745.27
745.61	Extintores de incendios (matafuegos), cargados o no	8424.10	
745.62	Pistolas pulverizadoras y aparatos análogos	8424.20	
745.63	Sopletes de vapor o arena y aparatos análogos de proyección de chorros	8424.30	
745.64	Aparatos agrícolas u hortícolas para proyectar, dispersar o pulverizar líquidos o polvos	8424.81	
745.65	Otros aparatos	8424.89	
745.68	Partes y piezas de los aparatos del rubro 745.6	8424.90	
745.9	Otras máquinas no eléctricas y sus partes y piezas		
745.91	Calandrias y otras máquinas laminadoras (excepto laminadoras para metales o vidrio)	8420.10	ex 745.21
745.93	Cilindros y otras partes y piezas de las máquinas del rubro 745.91	8420.91, 8420.99	ex 745.21
745.95	Máquinas automáticas para la venta (por ejemplo, de sellos postales, cigarrillos, comidas o bebidas), incluso máquinas de cambiar dinero	8476.11, 8476.19	ex 745.24
745.97	Partes y piezas de las máquinas del rubro 745.95	8476.90	ex 745
	OS, LLAVES, VALVULAS Y ACCESORIOS ANALOGOS PARA TUBERIAS, CALDERAS, TANQUES, CUBAS Y RECIPIENTES ANALOGOS (INCLUSO VALVULAS REDUCTORAS DE PRESION Y VALVULAS CONTROLADAS TERMOSTATICAMENTE)	84.81	749.2
747.1	Válvulas reductoras de presión	8481.10	
747.2	Válvulas para transmisiones oleohidráulicas o neumáticas	8481.20	

747.3	Válvulas de retención	8481.30	
747.4	Válvulas de seguridad o de alivio	8481.40	
747.8	Grifos, llaves, válvulas y accesorios análogos, n.o.p.	8481.80	
747.9	Partes y piezas de los accesorios del rubro 747	8481.90	
748	ARBOLES DE TRANSMISION (INCLUSO ARBOLES DE LEVAS Y CIGUEÑALES Y MANIVELAS); CAJAS DE COJINETES Y COJINETES SIMPLES PARA EJES; ENGRANAJES Y TRENES DE ENGRANAJES; TORNILLOS DE TRANSMISION CON BOLAS CIRCULANTES (TORNILLOS DE BOLAS); CAJAS DE ENGRANAJES Y OTROS REDUCTORES, MULTIPLICADORES Y VARIADORES DE VELOCIDAD (INCLUSO CONVERTIDORES DE CUPLA); VOLANTES Y POLEAS (INCLUSO CUADERNALES); EMBRAGUES Y ACOPLAMIENTOS DE ARBOLES (INCLUSO UNIONES UNIVERSALES); Y SUS PARTES Y PIEZAS		749.3, ex 699.2
748.1	Arboles de transmisión (incluso árboles de levas y cigüeñales) y manivelas	8483.10	ex 749.3
748.2	Cajas de cojinetes y cojinetes simples para ejes		
748.21	Cajas de cojinetes, con cojinetes de bola o de rodillo incorporados	8483.20	ex 749.3
748.22	Cajas de cojinetes, sin cojinetes de bola o de rodillo; cojinetes simples	8483.30	ex 749.3
748.3	Cadenas de eslabones articulados y sus partes y piezas, de hierro o acero		ex 699.2
748.31	Cadenas de rodillos	7315.11	
748.32	Otras cadenas articuladas	7315.12	
748.39	Partes y piezas de cadenas de eslabones articulados	7315.19	
748.4	Engranajes y trenes de engranaje (excepto ruedas dentadas, ruedas dentadas para cadenas y otros componentes de transmisiones presentados separadamente); tornillos de transmisión con bolas circulantes (tornillos de bolas); cajas de engranajes y otros reductores, multiplicadores y variadores de velocidad (incluso convertidores de cupla)	8483.40	ex 749.3
748.5	Volantes y poleas (incluso cuadernales)	8483.50	ex 749.3
748.6	Embragues y acoplamientos de árboles (incluso uniones universales)	8483.60	ex 749.3
748.9	Partes y piezas, n.o.p., de los artículos del rubro 748	8483.90	ex 749.3
749	PARTES Y ACCESORIOS NO ELECTRICOS DE MAQUINAS, N.O.P.		
749.1	Cajas de moldes para fundición de metales; bases de moldes; modelos; moldes para metal (excepto lingoteras), carburos metálicos, vidrio, materias minerales, caucho o plásticos	84.80	749.91, ex 635.99, ex 679.3, ex 679.41, ex 679.42, ex 699.79, ex 699.81, ex 699.83, ex 893.99
749.11	Cajas de moldes para fundición de metales	8480.10	ex 749.91
749.12	Bases de moldes	8480.20	ex 749.91
749.13	Modelos	8480.30	ex 635.99, ex 679.3, ex 679.41, ex 679.42, ex 699.79, ex 699.81, ex 699.83, ex 893.99
749.14	Moldes para moldeo por inyección o compresión para metales o carburos metálicos	8480.41	ex 749.91
749.15	Otros moldes para metales o carburos metálicos	8480.49	ex 749.91
749.16	Moldes para vidrio	8480.50	ex 749.91
749.17	Moldes para materias minerales	8480.60	ex 749.91
749.18	Moldes para moldeo por inyección o compresión para caucho o plásticos	8480.71	ex 749.91
749.19	Otros moldes para caucho o plásticos	8480.79	ex 749.91
749.2	Guarniciones y juntas análogas compuestas de láminas metálicas combinadas con otros materiales, o de dos o más capas de metal; juegos o surtidos de guarniciones y juntas análogas, de composición disímil, presentadas en bolsitas, sobres o envases análogos	84.84	749.92
749.9	Partes y piezas de máquinas, sin conectores, aisladores, bobinas, contactos u otros dispositivos eléctricos, n.o.p.	84.85	749.99

X 749.91	Hélices para buques y sus palas	8485.10	
749.99	Otras partes y piezas de máquinas, sin conectores, aisladores, bobinas, contactos u otros dispositivos eléctricos	8485.90	
CAPITULO 75. MAQUINAS DE OFICINA Y MAQUINAS DE PROCESAMIENTO AUTOMATICO DE DATOS			
751	MAQUINAS DE OFICINA		751
751.1	Máquinas de escribir (excepto máquinas de escribir con calculadora incorporada); máquinas de procesamiento de textos	84.69	751.1
751.13	Máquinas de escribir automáticas; máquinas de procesamiento de textos	8469.10	ex 751.11, ex 751.18
751.15	Otras máquinas de escribir, eléctricas, de un peso no mayor de 12 kg (excluida la caja)	8469.21	ex 751.11, ex 751.18
751.16	Otras máquinas de escribir eléctricas	8469.29	ex 751.11, ex 751.18
751.18	Otras máquinas de escribir, no eléctricas, de un peso no mayor de 12 kg (excluida la caja)	8469.31	ex 751.12, ex 751.18
751.19	Otras máquinas de escribir no eléctricas	8469.39	ex 751.12, ex 751.18
X 751.2	Máquinas de calcular; máquinas de contabilidad, máquinas registradoras, máquinas de franquear correspondencia, máquinas de emitir billetes y otras máquinas análogas con un dispositivo de cálculo	84.70	751.2
751.21	Calculadoras electrónicas capaces de funcionar sin una fuente externa de energía	8470.10	ex 751.21
751.22	Otras máquinas de calcular	8470.21- 8470.30	ex 751.21
751.23	Máquinas de contabilidad (incluso máquinas para teneduría de libros)	8470.40	751.22
751.24	Cajas registradoras con un dispositivo de cálculo	8470.50	751.23
751.28	Máquinas de franquear correspondencia, máquinas de emitir billetes y otras máquinas análogas con un dispositivo de cálculo	8470.90	751.28
751.3	Máquinas fotocopadoras que incluyen un sistema óptico o que copian por contacto, y máquinas termocopadoras		751.82
751.31	Máquinas fotocopadoras electrostáticas que reproducen la imagen original directamente en la copia (proceso directo)	9009.11	
751.32	Máquinas fotocopadoras electrostáticas que reproducen la imagen original en la copia a través de un elemento intermedio (proceso indirecto)	9009.12	
751.33	Otras máquinas fotocopadoras que incluyen sistemas ópticos	9009.21	
751.34	Otras máquinas fotocopadoras del tipo de copia por contacto	9009.22	
751.35	Máquinas termocopadoras	9009.30	
751.9	Otras máquinas de oficina (por ejemplo, máquinas multicopistas, máquinas de imprimir direcciones, máquinas para entrega automática de billetes de banco, máquinas para clasificar monedas, máquinas para contar o encartuchar monedas, afiladoras de lápices, perforadoras o engrapadoras)	84.72	ex 751.1 ex, 751.8
751.91	Máquinas multicopistas	8472.10	751.81
751.92	Máquinas de imprimir direcciones y máquinas para estampar en relieve placas impresoras de direcciones	8472.20	ex 751.88
751.93	Máquinas para clasificar o plegar correspondencia o para colocar correspondencia en sobres o en bandas, máquinas para abrir, cerrar o sellar correspondencia y máquinas para fijar o matasellar sellos postales	8472.30	ex 751.88
751.99	Máquinas de oficina, n.o.p.	8472.90	ex 751.18, ex 751.88
752	MAQUINAS DE PROCESAMIENTO AUTOMATICO DE DATOS Y SUS UNIDADES; LECTORES MAGNETICOS U OPTICOS; MAQUINAS PARA TRANSCRIPCION DE DATOS SOBRE MATERIALES DE GRABACION EN FORMA CODIFICADA Y MAQUINAS PARA EL PROCESAMIENTO DE TALES DATOS, N.O.P.	84.71	752
752.1	Máquinas analógicas o híbridas (analógicas/digitales) de procesamiento de datos	8471.10	752.1
752.2	Máquinas digitales de procesamiento automático de datos que comprendan, en una caja o cobertura común, por lo menos una unidad central de procesamiento y una unidad de entrada y salida, combinadas o no	8471.20	752.2

Rev.3		SA o NCCA	CUCI Rev.2
752.3	Unidades digitales de procesamiento, presentadas o no con el resto de un sistema, que puedan contener en una caja o cobertura común, uno o dos de los siguientes tipos de unidades: unidades de almacenamiento, unidades de entrada y unidades de salida	8471.91	752.3
752.6	Unidades de entrada o de salida, presentadas o no con el resto de un sistema que contengan o no unidades de almacenamiento en una caja o cobertura común	8471.92	ex 752.5
752.7	Unidades de almacenamiento, presentadas o no con el resto de un sistema	8471.93	752.4, ex 752.5
752.9	Equipo de procesamiento de datos, n.o.p.	8471.99	ex 752.8, ex 752.5
759	PARTES Y PIEZAS Y ACCESORIOS (EXCEPTO CUBIERTAS, CAJAS, DE TRANSPORTE Y ELEMENTOS ANALOGOS), ADECUADOS PARA USAR EXCLUSIVA O PRINCIPALMENTE CON MÁQUINAS DE LOS GRUPOS 751 y 752		759
759.1	Partes, piezas y accesorios de las máquinas fotocopadoras y termocopadoras del rubro 751.3	9009.90	759.19
759.9	Partes, piezas y accesorios (excepto cubiertas, cajas de transporte y elementos análogos) adecuados para usar exclusiva o principalmente con máquinas de los subgrupos 751.1, 751.2, 751.9 y del grupo 752	84.73	ex 759.1, 759.9
759.91	... con máquinas del subgrupo 751.1	8473.10	759.11
759.93	... con máquinas del subgrupo 751.9	8473.40	759.15
759.95	... con máquinas de calcular electrónicas del subgrupo 751.2	8473.21	ex 759.9
759 97	... con máquinas del grupo 752.2	8473.29 8473.30	ex 759.9
CAPITULO 76. APARATOS Y EQUIPO PARA TELECOMUNICACIONES Y PARA GRABACION Y REPRODUCCION DE SONIDO			
X 761	RECEPTORES DE TELEVISION (INCLUSO MONITORES DE TELEVISION Y PROYECTORES DE TELEVISION), COMBINADOS O NO EN UNA MISMA UNIDAD CON RADIORRECEPTORES O APARATOS PARA LA GRABACION O REPRODUCCION DE SEÑALES SONORAS O DE TELEVISION	85.28	761, ex 763
X 761.1	Receptores de televisión en colores (incluso monitores de televisión y proyectores de televisión), combinados o no en una misma unidad con radiorreceptores o aparatos para la grabación o reproducción de señales sonoras o de televisión	8528.10	761.1, ex 763.81
X 761.2	Receptores de televisión en blanco y negro u otros tipos de receptores monocromáticos (incluso monitores de televisión y proyectores de televisión), combinados o no en una misma unidad con radiorreceptores o aparatos para la grabación o reproducción de señales sonoras o de televisión	8528.20	761.2, ex 763.81
762	RADIORRECEPTORES, COMBINADOS O NO EN UNA MISMA UNIDAD CON APARATOS GRABADORES O REPRODUCTORES DE SONIDO O CON UN RELOJ		762
762.1	Radiorreceptores que requieren para su funcionamiento una fuente externa de energía, del tipo utilizado en vehículos de motor (incluso aparatos capaces de recibir también señales de radiotelefonía o radiotelegrafía)		762.1
762.11	... combinados con aparatos grabadores o reproductores de sonido	8527.21	
762.12	... no combinados con aparatos grabadores o reproductores de sonido	8527.29	
762.2	Radiorreceptores que no requieren para su funcionamiento una fuente externa de energía (incluso aparatos capaces de recibir también señales de radiotelefonía o radiotelegrafía)		762.2
762.21	... combinados con grabadores o reproductores de sonido	8527.11	
762.22	... no combinados con aparatos grabadores o reproductores de sonido	8527.19	

Rev.3		SA o NCCA	CUCI Rev.2
762.8	Otros radiorreceptores (incluso aparatos capaces de recibir también señales de radiotelefonía o radiotelegrafía)		762.8
762.81	... combinados con aparatos grabadores o reproductores de sonido	8527.31	
762.82	... no combinados con aparatos grabadores o reproductores de sonido pero combinados con un reloj	8527.32	
762.89	... no combinados con aparatos grabadores o reproductores de sonido ni con un reloj	8527.39	
763	GRABADORES O REPRODUCTORES DE SONIDO; GRABADORES O REPRODUCTORES DE IMAGENES Y SONIDOS DE TELEVISION; MATERIALES PREPARADOS PARA GRABACIONES		ex 763, ex 881
763.3	Giradiscos (bandejas fonográficas) y tocadiscos, sin dispositivo grabador de sonido		763.1
763.31	Tocadiscos, accionados por monedas o fichas	8519.10	763.11
763.33	Otros tocadiscos	8519.21,	ex 763.18
		8519.29	
763.35	Giradiscos (bandejas fonográficas)	8519.31,	ex 763.18
		8519.39	
763.8	Grabadores del sonido y otros aparatos reproductores del sonido; aparatos grabadores o reproductores de señales de televisión		ex 763.8, ex 881.2
X 763.81	Aparatos grabadores o reproductores de señales de televisión	85.21	ex 763.81
763.82	Máquinas para transcripción	8519.40	ex 763.88
763.83	Otros aparatos reproductores del sonido	8519.91,	ex 763.88, ex 881.21,
		8519.99	ex 881.22
763.84	Grabadores del sonido, con dispositivos para la reproducción del sonido o sin ellos	85.20	ex 763.88, ex 881.21,
			ex 881.22
764	EQUIPOS DE TELECOMUNICACIONES, N.O.P., Y SUS PARTES Y PIEZAS N.O.P., Y ACCESORIOS DE LOS APARATOS CORRESPONDIENTES AL CAPITULO 76		
764.1	Aparatos eléctricos para telefonía y telegrafía con hilos (incluso los aparatos usados en sistemas de transmisión por línea con onda portadora)		764.1
764.11	Teléfonos	8517.10	
764.13	Teleimpresoras	8517.20	
764.15	Aparatos para la conmutación de señales telefónicas o telegráficas	8517.30	
764.17	Otros aparatos para sistemas de transmisión por línea con onda portadora	8517.40	
764.19	Otros aparatos telefónicos o telegráficos	8517.81,	
		8517.82	
764.2	Micrófonos y sus soportes; altavoces, montados o sin montar en cajas; auriculares (cascos), miniauriculares y conjuntos combinados de micrófono con altavoz; amplificadores eléctricos de audiofrecuencia; equipos amplificadores eléctricos del sonido		764.2, ex 764.91
764.21	Micrófonos y sus soportes	8518.10	ex 764.2
764.22	Altavoces, montados en cajas	8518.21,	ex 764.2
		8518.22	
764.23	Altavoces, no montados en cajas	8518.29	ex 764.2
764.24	Auriculares (cascos), miniauriculares y juegos combinados de micrófono con altavoz	8518.30	ex 764.1, ex 778.86
764.25	Amplificadores eléctricos de audiofrecuencia	8518.40	ex 764.2
764.26	Equipos amplificadores eléctricos del sonido	8518.50	ex 764.2
764.3	Aparatos transmisores de radiotelefonía, radiotelegrafía radiodifusión o televisión, incorporen o no aparatos receptores o aparatos para la grabación o reproducción del sonido		764.3
764.31	Aparatos transmisores	8525.10	
764.32	Aparatos transmisores que incorporan aparatos de recepción	8525.20	
764.8	Equipo de telecomunicaciones, n.o.p.		764.8, ex 894.2
764.81	Aparatos receptores de radiotelefonía o radiotelegrafía, n.o.p.	8527 90	764.81

Rev.3		SA o NCCA	CUCI Rev.2
764.82	Cámaras de televisión	8525.30	764.82
764.83	Aparatos de radar, aparatos para radionavegación y aparatos de control remoto por ondas de radio	85.26	764.83, ex 894.23
764.9	Partes, piezas, y accesorios adecuados para usar exclusiva o principalmente con los aparatos del capítulo 76		ex 764.9
764.91	... con los aparatos del rubro 764.1	8517.90	ex 764.91
764.92	... con los aparatos y equipos del rubro 764.2	8518.90	ex 764.91, 764.92, ex 778.86
764.93	... con los aparatos y equipos de los rubros 761, 762, 764.3 y 764.8	85.29	ex 764.93
764.99	... con los aparatos del grupo 763	85.22	764.99, ex 881.29
CAPITULO 77. MAQUINARIA, APARATOS Y ARTEFACTOS ELECTRICOS, N.O.P., y SUS PARTES Y PIEZAS ELECTRICAS (INCLUSO LAS CONTRAPARTES NO ELECTRICAS, N.O.P., DEL EQUIPO ELECTRICO DE USO DOMESTICO)			
771	APARATOS DE ELECTRICIDAD (EXCEPTO APARATOS ELECTRICOS ROTATIVOS DEL GRUPO 716) Y SUS PARTES Y PIEZAS		771, ex 894
771.1	Transformadores eléctricos		771.1
771.11	Transformadores de dieléctrico líquido	8504.21- 8504.23	771.11
771.19	Otros transformadores eléctricos	8504.31- 8504.34	ex 771.18, ex 894.23
771.2	Otros aparatos de electricidad; partes y piezas de aparatos de electricidad del grupo 771		771.2
771.21	Convertidores estáticos (por ejemplo, rectificadores)	8504.40	771.21
771.23	Resistencias para lámparas o tubos de descarga	8504.10	ex 771.22, ex 771.18
771.25	Otras bobinas de inductancia	8504.50	ex 771.22
771.29	Partes y piezas de los aparatos de electricidad del grupo 771	8504.90	771.29, ex 894.23
772	APARATOS ELECTRICOS PARA EMPALME, CORTE, PROTECCION O CONEXION DE CIRCUITOS ELECTRICOS (POR EJEMPLO: INTERRUPTORES, CONMUTADORES, RELES, CORTACIRCUITOS, PARARRAYOS, LIMITADORES DE VOLTAJE, AMORTIGUADORES DE SOBREVOLTAJES, ENCHUFES (CLAVIJAS) Y TOMAS DE CORRIENTE, PORTALAMPARAS Y CAJAS DE EMPALME); RESISTENCIAS ELECTRICAS (INCLUSO REOSTATOS Y POTENCIOMETROS), EXCEPTO RESISTENCIAS CALENTADORAS; CIRCUITOS IMPRESOS; CUADROS, PANELES (INCLUSO PANELES DE CONTROL NUMERICO), CONSOLAS, MESAS, CAJAS Y OTRAS BASES, EQUIPADOS CON DOS O MAS APARATOS PARA EMPALME, CORTE, PROTECCION O CONEXION DE CIRCUITOS ELECTRICOS, PARA CONTROL ELECTRICO O PARA LA DISTRIBUCION DE ELECTRICIDAD (EXCEPTO LOS APARATOS CONMUTADORES DEL RUBRO 764.1)		772
772.2	Circuitos impresos	8534.00	772.2
772.3	Resistencias eléctricas (incluso reóstatos y potenciómetros), excepto resistencias calentadoras; sus partes y piezas	85.33	772.3
772.31	Resistencias fijas de carbón, del tipo compuesto o de película	8533.10	
772.32	Otras resistencias fijas	8533.21, 8533.29	
772.33	Resistencias variables de hilo bobinado (incluso reóstatos y potenciómetros)	8533.31, 8533.39	
772.35	Otras resistencias variables (incluso reóstatos y potenciómetros)	8533.40	
772.38	Partes y piezas de las resistencias eléctricas del rubro 772.3	8533.90	
772.4	Aparatos eléctricos para empalme, corte, protección o conexión de circuitos eléctricos, para voltajes superiores a 1.000 V	85.35	ex 772.1
772.41	Fusibles	8535.10	
772.42	Cortacircuitos automáticos para voltajes inferiores a 72,5 kV	8535.21	

Rev.3		SA o NCCA	CUCI Rev.2
772.43	Otros cortacircuitos automáticos	8535.29	
772.44	Interruptores separadores y conjuntores-disyuntores	8535.30	
772.45	Pararrayos, limitadores de voltaje y amortiguadores de sobrevoltajes	8535.40	
772.49	Otros	8535.90	
772.5	Aparatos eléctricos para empalme, corte, protección o conexión de circuitos eléctricos, para voltajes no superiores a 1.000 V	85.36	ex 772.1
772.51	Fusibles	8536.10	
772.52	Cortacircuitos automáticos	8536.20	
772.53	Otros aparatos para protección de circuitos eléctricos	8536.30	
772.54	Relés	8536.41, 8536.49	
772.55	Otros conmutadores	8536.50	
772.57	Portalámparas	8536.61	
772.58	Enchufes (clavijas) y tomas de corriente	8536.69	
772.59	Otros aparatos eléctricos para empalme, corte, protección o conexión de circuitos eléctricos, para voltajes no superiores a 1.000 V	8536.90	
772.6	Cuadros, paneles (incluso paneles de control numérico) consolas, mesas, cajas y otras bases, equipados con dos o más aparatos de los rubros 772.4 ó 772.5, para control eléctrico o distribución de electricidad (incluidos los que incorporan instrumentos o aparatos de los grupos 774, 881 u 884, o del capítulo 87, pero excluidos los aparatos de conmutación del subgrupo 764.1)	85.37	ex 772.1
772.61	... para voltajes no superiores a 1.000 V	8537.10	
772.62	... para voltajes superiores a 1.000 V	8537.20	
772.8	Partes y piezas, adecuadas para usar exclusiva o principalmente con aparatos de los rubros 772.4, 772.5 y 772.6	85.38	ex 772.1
772.81	Cuadros, paneles, consolas, mesas, cajas y otras bases para las mercancías del rubro 772.6, no equipados con sus aparatos	8538.10	
772.82	Otras partes y piezas	8538.90	
773	EQUIPO PARA DISTRIBUCION DE ELECTRICIDAD, N.O.P.		773, ex 664.2
773.1	Hilos, cables (incluso cables coaxiales) y otros conductores eléctricos aislados para la electricidad (incluso laqueados y anodizados), provistos o no de conectores; cables de fibras ópticas compuestos de fibras en vainas aisladoras separadas, con conductores eléctricos o sin ellos	85.44	773.1, ex 664.2
773.11	Hilo para bobinado	8544.11, 8544.19	ex 773.1
773.12	Cable coaxial y otros conductores coaxiales	8544.20	ex 773.1
773.13	Juegos de cables para encendido y otros juegos de cables del tipo utilizado en vehículos, aeronaves o buques	8544.30	ex 773.1
773.14	Otros conductores eléctricos, para voltajes no superiores a 80 V	8544.41, 8544.49	ex 773.1
773.15	Otros conductores eléctricos, para voltajes superiores a 80 V pero no superiores a 1.000 V	8544.51, 8544.59	ex 773.1
773.17	Otros conductores eléctricos, para voltajes superiores a 1.000 V	8544.60	ex 773.1
773.18	Cables de fibras ópticas	8544.70	ex 664.2, ex 884.11
773.2	Equipo aislante eléctrico		773.2
773.22	Aislantes eléctricos de vidrio	8546.10	773.22
773.23	Aislantes eléctricos de materiales cerámicos	8546.20	773.23
773.24	Aislantes eléctricos que no sean de vidrio o materiales cerámicos	8546.90	773.24
773.26	Piezas aislantes para máquinas, aparatos o equipos eléctricos, hechas totalmente de materiales cerámicos, salvo las guarniciones metálicas secundarias (por ejemplo, roscas portalámparas) incorporadas durante el moldeado exclusivamente para fines de montaje (pero excluidos los aislantes de los rubros 773.23)	8547.10	773.26

Rev.3		SA o NCCA	CUCI Rev.2
773.28	Piezas aislantes para máquinas, aparatos o equipos eléctricos, hechas totalmente de materiales plásticos, salvo las guarniciones metálicas secundarias incorporadas durante el moldeado exclusivamente para fines de montaje (pero excluidos los aislantes del rubro 773.24)	8547.20	ex 773.27
773.29	Piezas aislantes para máquinas, aparatos o equipos eléctricos, hechas totalmente de materiales no cerámicos ni plásticos, y que pueden tener guarniciones metálicas secundarias incorporadas durante el moldeado exclusivamente para fines de montaje (pero excluidos los aislantes de los rubros 773.22 ó 773.24); tubos aisladores y sus piezas de unión, de metales comunes, aislados interiormente	8547.90	773.21, 773.25, ex 773.27
774	APARATOS ELECTRICOS DE DIAGNOSTICO PARA USOS MEDICOS, QUIRURGICOS, DENTALES O VETERINARIOS, Y APARATOS RADIOLOGICOS		ex 774
774.1	Aparatos eléctricos de diagnóstico (excepto aparatos radiológicos)		ex 774.1
774.11	Electrocardiógrafos	9018.11	
774.12	Otros aparatos eléctricos de diagnóstico (incluso aparatos para examen exploratorio de funciones orgánicas o para verificar parámetros fisiológicos)	9018.19	
774.13	Aparatos de rayos ultravioletas o infrarrojos	9018.20	
774.2	Aparatos basados en el uso de rayos X o de radiaciones alfa, beta o gamma, sean o no para usos médicos, quirúrgicos, dentales o veterinarios (incluso aparatos de radiografías o radioterapia), tubos de rayos X y otros generadores de rayos X; generadores de alta tensión y paneles y pupitres de control; pantallas y mesas, sillas, etc., para examen o tratamiento; partes y piezas, n.o.p., y accesorios de dichos aparatos y equipos	90.22	774.2
774.21	Aparatos basados en el uso de rayos X, sean o no para usos médicos, quirúrgicos, dentales o veterinarios (incluso aparatos de radiología y radioterapia)	9022.11, 9022.19	
774.22	Aparatos basados en el uso de radiaciones alfa, beta o gamma, sean o no para usos médicos, quirúrgicos, dentales o veterinarios (incluso aparatos de radiografía o radioterapia)	9022.21, 9022.29	
774.23	Tubos de rayos X	9022.30	
774.29	Otros (incluso partes, piezas y accesorios)	9022.90	
775	APARATOS DE USO DOMESTICO, ELECTRICOS Y NO ELECTRICOS, N.O.P.		
775.1	Aparatos de uso doméstico para lavar y secar ropa, n.o.p., eléctricos o no		ex 724.71, 775.1
775.11	Máquinas para lavar ropa (incluso máquinas para lavado y secado), con capacidad no superior a 10 kg de ropa seca	8450.11- 8450.19	ex 724.71, 775.11
775.12	Máquinas para secar ropa, con capacidad no superior a 10 kg de ropa seca (excepto las del rubro 743.55)	8451.21	775.12, ex 724.73
775.2	Refrigeradores y congeladores de alimentos de uso doméstico (eléctricos o no)		775.2, ex 741.41
775.21	Refrigeradores de uso doméstico (eléctricos o no), incluyan o no un compartimento congelador	8418.10- 8418.29	775.21, ex 741.41
775.22	Congeladores de uso doméstico (eléctricos y no eléctricos)	8418.30, 8418.40	775.22, ex 741.41
775.3	Máquinas para lavar vajilla de uso doméstico	8422.11	775.3
775.4	Máquinas de afeitar y de cortar el pelo, con motor eléctrico incorporado, y sus partes y piezas (excepto las hojas y cabezas cortadoras)	85.10	775.4, ex 696.0
775.41	Máquinas de afeitar	8510.10	ex 775.4
775.42	Máquinas de cortar el pelo	8510.20	ex 775.4
775.49	Partes y piezas	8510.90	ex 696.03, ex 696.05, ex 775.4
775.7	Aparatos electromecánicos de uso doméstico, con motor eléctrico incorporado, y sus partes y piezas	85.09	ex 775.7
775.71	Aspiradoras de polvo y enceradoras de pisos, electromecánicas, de uso doméstico, con motor eléctrico incorporado	8509.10, 8509.20	775.71

Rev.3		SA o NCCA	CUCI Rev.2
775.72	Trituradoras y mezcladoras de alimentos y extractores de zumos de frutas o jugos de hortalizas, electromecánicos, de uso doméstico	8509.40	775.73, ex 775.78
775.73	Otros aparatos electromecánicos de uso doméstico con motor eléctrico incorporado	8509.30, 8509.80	ex 775.78
775.79	Partes y piezas de los aparatos electromecánicos de uso doméstico del rubro 775.7	8509.90	ex 775.79
775.8	Aparatos electrotérmicos, n.o.p.		775.8
775.81	Calentadores de agua instantáneos o de acumulación y calentadores de inmersión, eléctricos	8516.10	775.81
775.82	Aparatos eléctricos de calefacción de espacios y aparatos eléctricos de calefacción del suelo	8516.21, 8516.29	775.82
775.83	Aparatos electrotérmicos de peluquería o para secado de manos	8516.31- 8516.33	775.83, ex 775.86
775.84	Planchas eléctricas	8516.40	775.84
775.85	Frazadas eléctricas	6301.10	775.85
775.86	Hornos y cocinillas, planchas de cocina, calentadores eléctricos anulares, parrillas y asadores	8516.50, 8516.60	ex 775.86
775.87	Aparatos electrotérmicos de uso doméstico, n.o.p.	8516.71- 8516.79	ex 775.86
775.88	Resistencias eléctricas calentadoras (excepto las de carbón)	8516.80	775.87
775.89	Partes y piezas, de los aparatos electrotérmicos del subgrupo 775.8	8516.90	775.89
776	VALVULAS Y TUBOS TERMIONICOS, CON CATODO FRIO O CON FOTOCATODO (POR EJEMPLO, VALVULAS Y TUBOS DE VACIO O CON VAPORES O GASES, VALVULAS Y TUBOS RECTIFICADORES DE ARCO DE VAPOR DE MERCURIO, TUBOS DE RAYOS CATODICOS Y TUBOS PARA CAMARAS DE TELEVISION); DIODOS, TRANSISTORES Y DISPOSITIVOS SEMICONDUCTORES ANALOGOS; DISPOSITIVOS SEMICONDUCTORES FOTOSENSIBLES; DIODOS EMISORES DE LUZ; CRISTALES PIEZOELECTRICOS MONTADOS; CIRCUITOS ELECTRONICOS INTEGRADOS Y MICROCONJUNTOS ELECTRONICOS; SUS PARTES Y PIEZAS		776
776.1	Tubos de imagen de televisión, de rayos catódicos (incluso los tubos de rayos catódicos para monitores de televisión)		776.1
776.11	... de color	8540.11	
776.12	... de blanco y negro y otros tipos monocromáticos	8540.12	
776.2	Otras válvulas y tubos electrónicos (incluso tubos para cámaras de televisión)		
776.21	Tubos para cámaras de televisión; tubos convertidores e intensificadores de imagen; otros tubos con fotocátodos	8540.20	ex 776.2
776.23	Otros tubos de rayos catódicos	8540.30	ex 776.2
776.25	Tubos de microondas (excepto tubos con grillas o rejillas de control)	8540.41- 8540.49	ex 776.2
776.27	Otras válvulas y tubos	8540.81, 8540.89	ex 776.2
776.29	Partes y piezas de los tubos y válvulas de los subgrupos 776.1 y 776.2	8540.91, 8540.99	ex 776.89
776.3	Diodos, transistores y dispositivos semiconductores análogos; dispositivos semiconductores fotosensibles; diodos emisores de luz		776.3
776.31	Diodos que no sean fotosensibles ni emisores de luz	8541.10	
776.32	Transistores (excepto transistores fotosensibles) con una disipación nominal inferior a 1 W	8541.21	
776.33	Transistores (excepto transistores fotosensibles) con una disipación nominal de 1 W o más	8541.29	
776.35	Tiristores, "diacs" y "triacs" (excepto dispositivos fotosensibles)	8541.30	
776.37	Dispositivos semiconductores fotosensibles; diodos emisores de luz	8541.40	
776.39	Otros dispositivos semiconductores	8541.50	
776.4	Circuitos electrónicos integrados y microconjuntos electrónicos		776.4
776.41	Circuitos integrados monolíticos digitales	8542.11	
776.43	Circuitos integrados monolíticos no digitales	8542.19	

Rev.3		SA o NCCA	CUCI Rev.2
776.45	Circuitos integrados híbridos	8542.20	
776.49	Otros circuitos integrados electrónicos y microconjuntos electrónicos	8542.80	
776.8	Cristales piezoeléctricos, montados, y partes y piezas, n.o.p., de los componentes electrónicos del grupo 776		
776.81	Cristales piezoeléctricos, montados	8541.60	776.81
776.88	Partes y piezas, de los dispositivos del subgrupo 776.3 y de los cristales piezoeléctricos montados de la partida 776.81	8541.90	ex 776.89
776.89	Partes y piezas, de los artículos del rubro 776.4	8542.90	ex 776.89
778	MAQUINAS Y APARATOS ELECTRICOS, N.O.P.		
778.1	Pilas y acumuladores eléctricos, y sus partes y piezas		778.1
778.11	Pilas y baterías primarias	8506.11- 8506.20	ex 778.11
778.12	Acumuladores eléctricos (baterías de acumulación)	8507.10	778.12
778.17	Partes y piezas de pilas y baterías primarias	8507.80	
778.19	Partes y piezas de acumuladores eléctricos	8506.90 8507.90	ex 778.11 778.19
778.2	Lámparas y tubos eléctricos de incandescencia o descarga para alumbrado (incluso unidades con reflector sellado y lámparas de rayos ultravioletas o infrarrojos); lámparas de arco; sus partes y piezas,	85.39	ex 778.2, ex 778.3
778.21	Lámparas de incandescencia (excepto lámparas de destello, lámparas de rayos infrarrojos y ultravioletas y unidades con reflector sellado)	8539.21- 8539.29	ex 778.21
778.22	Lámparas de descarga (excepto lámparas de rayos ultravioletas)	8539.31, 8539.39	778.22
778.23	Unidades con reflector sellado	8539.10	ex 778.21, ex 778.32, ex 871.09
778.24	Lámparas de rayos ultravioletas o infrarrojos; lámparas de arco	8539.40	778.24
778.29	Partes y piezas, de las lámparas del subgrupo 778.2	8539.90	778.29, ex 778.32
778.3	Equipo eléctrico, n.o.p., para motores de combustión interna y vehículos, y sus partes y piezas		ex 778.3
778.31	Aparatos y dispositivos eléctricos de encendido o de arranque para motores de encendido por chispa o motores por encendido por compresión (por ejemplo, magnetos de encendido, dinamo-magnetos, bobinas de encendido, bujías de encendido y de calentado, motores de arranque); generadores (por ejemplo, dínamos y alternadores) y disyuntores utilizados con esos motores	8511.10- 8511.80	ex 778.31
778.33	Partes y piezas para el equipo del rubro 778.31	8511.90	ex 778.31
778.34	Aparatos eléctricos de alumbrado y de señalización (excepto los artículos del rubro 778.2), limpiaparabrisas eléctricos y dispositivos eléctricos eliminadores de escarcha y vaho para motocicletas y vehículos automotores	8512.10- 8512.40	ex 778.32
778.35	Partes y piezas de los aparatos del rubro 778.34	8512.90	ex 778.32
778.4	Herramientas electromecánicas de uso manual, con motor eléctrico incorporado, y sus partes y piezas	85.08	778.4
778.41	Taladros de todo tipo	8508.10	
778.43	Sierras y serruchos	8508.20	
778.45	Otras herramientas	8508.80	
778.48	Partes y piezas de las herramientas electromecánicas de uso manual del subgrupo 778.4	8508.90	
778.6	Condensadores eléctricos, fijos, variables o ajustables (preajustados)	85.32	778.84
778.61	Condensadores fijos diseñados para integrar circuitos de 50/60 Hz con capacidad no inferior a 0,5 kvar (condensadores de potencia)	8532.10	
778.62	Condensadores fijos de tantalio	8532.21	
778.63	Condensadores fijos electrolíticos de aluminio	8532.22	
778.64	Condensadores fijos con dieléctrico de material cerámico, de una sola capa	8532.23	

778.65	Condensadores fijos con dieléctrico de material cerámico, de capas múltiples	8532.24	
778.66	Condensadores fijos con dieléctrico de papel o plástico	8532.25	
778.67	Otros condensadores fijos	8532.29	
778.68	Condensadores variables o ajustables (preajustados)	8532.30	
778.69	Partes y piezas de condensadores eléctricos	8532.90	
778.7	Máquinas y aparatos eléctricos con funciones especiales, n.o.p.; sus partes y piezas	85.43	ex 778.85, ex 778.86
778.71	Aceleradores de partículas	8543.10	ex 778.85
778.78	Otras máquinas y aparatos eléctricos con funciones especiales	8543.20- 8543.80	ex 778.86
778.79	Partes y piezas de las máquinas y aparatos eléctricos del subgrupo 778.7	8543.90	ex 778.85, ex 778.86
778.8	Máquinas y equipo eléctricos, n.o.p.		ex 778.8
778.81	Electroimanes; imanes permanentes y artículos destinados a convertirse en imanes permanentes previa magnetización; platos, mandriles y otros dispositivos análogos de sujeción, magnéticos o electromagnéticos; acoplamientos, embragues y frenos electromagnéticos; cabezas electromagnéticas para máquinas elevadoras	85.05	778.81
778.82	Equipo eléctrico de señalización, seguridad o control de tráfico para ferrocarriles, tranvías, caminos, vías de navegación interior, instalaciones para estacionamiento de vehículos, instalaciones portuarias o aeropuertos (excepto los del rubro 791.91)	8530.10, 8530.80	ex 778.82
778.83	Partes y piezas de los equipos del rubro 778.82	8530.90	ex 778.82
778.84	Aparatos eléctricos de señalización acústica o visual (por ejemplo, timbres, sirenas, cuadros indicadores o aparatos avisadores para protección contra robos e incendios), excepto los de los rubros 778.33 ó 778.82	8531.10- 8531.80	ex 778.83
778.85	Partes y piezas de los equipos del rubro 778.84	8531.90	ex 778.83
778.86	Electrodos de carbón, escobillas de carbón, carbones para lámparas de arco, carbones para pilas y otros artículos de carbón, con metal o sin él, empleados para fines eléctricos	85.45	778.87
778.89	Partes y piezas eléctricas de máquinas y aparatos, n.o.p.	8548.00	778.89
CAPITULO 78. VEHICULOS DE CARRETERA (INCLUSO AERODESLIZADORES)			
781	AUTOMOVILES Y OTROS VEHICULOS AUTOMOTORES DISEÑADOS PRINCIPALMENTE PARA EL TRANSPORTE DE PERSONAS (EXCEPTO VEHICULOS DEL TIPO UTILIZADO PARA TRANSPORTES PUBLICOS), INCLUSO CAMIONETAS Y AUTOMOVILES DE CARRERA	87.03	781, ex 782
781.1	Vehículos diseñados especialmente para transitar sobre nieve; vehículos para campos de golf y otros vehículos análogos	8703.10	ex 782.1
781.2	Vehículos automotores para el transporte de personas, n.o.p.	8703.21- 8703.90	781.0, ex 782.1
782	VEHICULOS AUTOMOTORES PARA EL TRANSPORTE DE MERCANCIAS Y VEHICULOS AUTOMOTORES PARA USOS ESPECIALES		ex 782
782.1	Vehículos automotores para el transporte de mercancías	87.04	ex 782.1
782.11	Volquetes diseñados para usar fuera de las carreteras	8704.10	
782.19	Otros vehículos automotores para el transporte de mercancías, n.o.p.	8704.21- 8704.90	
782.2	Vehículos automotores para usos especiales, excepto los diseñados principalmente para el transporte de personas o mercancías (por ejemplo, camiones de auxilio para casos de averías, camiones grúas, camiones de bomberos, camiones mezcladores de hormigón, camiones barredores, camiones de riego, camiones talleres y unidades radiológicas móviles)	87.05	782.2
782.21	Camiones grúas	8705.10	
782.23	Torres de perforación móviles	8705.20	
782.25	Camiones de bomberos	8705.30	
782.27	Camiones mezcladores de hormigón	8705.40	
782.29	Otros	8705.90	

Rev.3	SA o NCCA	CUCI Rev.2
783	VEHICULOS AUTOMOTORES DE CARRETERA, N.E.P.	783
X 783.1	Vehículos automotores de pasajeros del tipo utilizado para transportes públicos	87.02 783.1
783.11	... con motor de combustión interna con encendido por compresión (diesel o semidiesel)	8702.10
783.19	... otros	8702.90
783.2	Unidades motrices de carretera para semirremolques	8701.20 783.2
784	PARTES, PIEZAS Y ACCESORIOS DE LOS AUTOMOTORES DE LOS GRUPOS 722, 781, 782 y 783	ex 784
784.1	Chasis equipados con motores, para los vehículos automotores de los grupos 722, 781, 782 y 783	8706.00 784.1
784.2	Carrocerías (incluso cabinas) para los vehículos automotores de los grupos 722, 781, 782 y 783	87.07 784.2
784.21	... para los vehículos del grupo 781	8707.10
784.25	... para los vehículos de los grupos 722, 782 y 783	8707.90
784.3	Otras partes, piezas y accesorios de los vehículos automotores de los grupos 722, 781, 782 y 783	87.08 ex 784.9
784.31	Volquetes y sus partes y piezas	8708.10
784.32	Otras partes, piezas y accesorios de carrocerías (incluso cabinas)	8708.21, 8708.29
784.33	Frenos y servofrenos y sus partes y piezas	8708.31, 8708.39
784.34	Cajas de engranajes	8708.40
784.35	Ejes de transmisión con diferencial, provistos o no de otros componentes de transmisión	8708.50
784.36	Ejes, excepto los de transmisión, y sus partes y piezas	8708.60
784.39	Otras partes, piezas y accesorios	8708.70-8708.99
785	MOTOCICLETAS (INCLUSO VELOMOTORES) Y VELOCIPEDOS, CON MOTOR O SIN EL; SILLONES DE RUEDAS PARA INVALIDOS	ex 785, ex 894
785.1	Motocicletas (incluso velomotores) y velocípedos, provistos de motor auxiliar, con sidecar o sin él; sidecares	87.11 785.1
785.11	... con motor de émbolos de movimiento alternativo, de hasta 50 cm ³ de cilindrada	8711.10
785.13	... con motor de émbolos de movimiento alternativo, de más de 50 cm ³ pero no más de 250 cm ³ de cilindrada	8711.20
785.15	... con motor de émbolos de movimiento alternativo, de más de 250 cm ³ pero no más de 500 cm ³ de cilindrada	8711.30
785.16	... con motor de émbolos de movimiento alternativo de más de 500 cm ³ pero no más de 800 cm ³ de cilindrada	8711.40
785.17	... con motor de émbolos de movimiento alternativo, de más de 800 cm ³ de cilindrada	8711.50
785.19	Otros	8711.90
785.2	Bicicletas y otros velocípedos (incluso triciclos de reparto), sin motor	8712.00 ex 785.2, ex 894.21
785.3	Sillones de ruedas para inválidos, tengan o no motor u otros medios de propulsión mecánica; partes y piezas de los artículos del rubro 785	785.3, ex 894.21
785.31	Sillones de ruedas para inválidos, tengan o no motor u otros medios de propulsión mecánica	87.13 785.31
785.35	Partes, piezas y accesorios de motocicletas (incluso velomotores)	8714.11, 8714.19 ex 785.39
785.36	Partes, piezas y accesorios de sillones de ruedas para inválidos	8714.20 ex 785.39
785.37	Partes, piezas y accesorios de otros vehículos del grupo 785	8714.91-8714.99 ex 785.39, ex 894.21
786	REMOLQUES Y SEMIRREMOLQUES; OTROS VEHICULOS, SIN PROPULSION MECANICA; CONTENEDORES ESPECIALMENTE DISEÑADOS Y EQUIPADOS PARA TRANSPORTE	ex 786
786.1	Remolques y semirremolques para viviendas o para acampar	8716.10 786.11
786.2	Remolques y semirremolques para el transporte de mercancías	786.12

Rev.3		SA o NCCA	CUCI Rev.2
786.21	Remolques o semirremolques de carga o descarga automática para fines agrícolas	8716.20	
786.22	Remolques cisternas y semirremolques cisternas	8716.31	
786.29	Otros remolques y semirremolques para el transporte de mercancías	8716.39	
786.3	Contenedores (incluso contenedores para el transporte de fluidos) especialmente diseñados y equipados para su uso en uno o más medios de transporte	8609.00	786.13
786.8	Otros vehículos, sin propulsión mecánica; partes y piezas de remolques, semirremolques y vehículos sin propulsión mecánica		ex 786.8
786.83	Remolques y semirremolques, n.o.p.	8716.40	ex 786.81
786.85	Vehículos sin propulsión mecánica, n.o.p.	8716.80	ex 786.81
786.89	Partes y piezas de los remolques de los rubros 786.1, 786.2, 786.83 y de los vehículos del rubro 786.85	8716.90	ex 786.89
CAPITULO 79. OTRO EQUIPO DE TRANSPORTE			
791	VEHICULOS PARA FERROCARRILES (INCLUSO AEROTRENES (HOVERTRAINS)) Y EQUIPO CONEXO		
791.1	Locomotoras eléctricas, impulsadas por una fuente de energía exterior o por acumuladores eléctricos	86.01	791.1
791.11	... impulsadas por una fuente de energía exterior	8601.10	
791.15	... impulsadas por acumuladores eléctricos	8601.20	
791.2	Otras locomotoras y tónderes	86.02	791.2
791.21	Locomotoras diesel-eléctricas	8602.10	
791.29	Locomotoras, n.o.p.; tónderes	8602.90	
791.6	Vagones de ferrocarril o tranvía, furgones y camiones, autopropulsados (excepto los vehículos de mantenimiento y servicio del rubro 791.81)	86.03	ex 791.3
791.7	Vagones de ferrocarril o tranvía para pasajeros, sin propulsión propia; furgones de equipaje, coches correo y otros coches de ferrocarril y de tranvía destinados a fines especiales, sin propulsión propia (excepto los del rubro 791.81)	8605.00	ex 791.4
791.8	Vagones de ferrocarril o tranvía para carga o servicio de mantenimiento		
791.81	Vehículos de ferrocarril o tranvía, para mantenimiento o servicio, tengan o no propulsión propia (por ejemplo, coches talleres, grúas, apisonadores de balasto, tendedores de carriles, vagones de prueba y vehículos de inspección de carriles)	8604.00	ex 791.3, ex 791.4, 791.51
791.82	Furgones y vagones de carga, de ferrocarril o tranvía, sin propulsión propia	86.06	791.52
791.9	Accesorios para vías férreas y de tranvía, equipo mecánico (incluso electromecánico) de señalización, seguridad o control de tráfico para vías férreas, tranvías, carreteras, vías de navegación interiores, playas de estacionamiento, instalaciones portuarias o aeropuertos; partes y piezas de las locomotoras, material rodante, accesorios y equipo del grupo 791		
791.91	Accesorios para vías férreas o de tranvía; equipo mecánico (incluso electromecánico) de señalización, seguridad o control de tráfico, para vías férreas, tranvías, carreteras, vías de navegación interiores, playas de estacionamiento, instalaciones portuarias o aeropuertos; partes y piezas del equipo mencionado	8608.00	ex 778.82, ex 791.91
791.99	Partes y piezas de las locomotoras y el material rodante de ferrocarril o tranvía de los rubros 791.1 a 791.8	86.07	ex 791.99
792	AERONAVES Y EQUIPO CONEXO; NAVES ESPACIALES (INCLUSO SATELITES) Y VEHICULOS DE LANZAMIENTO DE NAVES ESPACIALES; SUS PARTES Y PIEZAS		
792.1	Helicópteros		792.1

Rev.3		SA o NCCA	CUCI Rev.2
792.11	... de hasta 2.000 kg de peso propio	8802.11	
792.15	... de más de 2.000 kg de peso propio	8802.12	
792.2	Aviones y otras aeronaves, de propulsión mecánica (excepto helicópteros), de hasta 2.000 kg de peso propio	8802.20	792.2
792.3	Aviones y otras aeronaves, con propulsión mecánica (excepto helicópteros), de más de 2.000 kg pero no más de 15.000 kg de peso propio	8802.30	792.3
792.4	Aviones y otras aeronaves, de propulsión mecánica (excepto helicópteros), de más de 15.000 kg de peso propio	8802.40	ex 792.4
792.5	Naves espaciales (incluso satélites) y vehículos de lanzamiento de naves espaciales	8802.50	ex 764.3, ex 792.4, ex 874.82
792.8	Aeronaves, n.o.p. (incluso dirigibles, globos, planeadores etc.), y equipo conexo		
792.81	Planeadores y alas delta	8801.10	ex 792.81
792.82	Globos, dirigibles y otras aeronaves sin propulsión mecánica	8801.90	ex 792.81, 792.82
792.83	Artefactos de lanzamiento de aeronaves; dispositivos de frenado sobre cubierta, en portaaviones, o mecanismos similares; aparatos de entrenamiento de vuelo en tierra; partes y piezas de los artículos anteriores	88.05	ex 792.83
792.9	Partes y piezas, n.o.p., (excepto neumáticos, motores y piezas eléctricas) de las aeronaves incluidas en el grupo 792	88.03	792.9, ex 764.9 ex 874.9
792.91	Hélices y rotores y sus partes y piezas	8803.10	ex 792.9
792.93	Trenes de aterrizaje y sus partes y piezas	8803.20	ex 792.9
792.95	Otras partes y piezas de aviones o helicópteros	8803.30	ex 792.9
792.97	Otras partes y piezas de los artículos del grupo 792	8803.90	ex 764.93, ex 792.9, ex 874.9
793	BUQUES, EMBARCACIONES (INCLUSO AERODESLIZADORES) Y ESTRUCTURAS FLOTANTES		793
793.1	Yates y otras embarcaciones para deportes y recreo; botes de remos y canoas, n.o.p.	89.03	793.21
793.11	Embarcaciones (incluso botes de remos y canoas) inflables	8903.10	
793.12	Embarcaciones de vela no inflables, con motor auxiliar o sin él	8903.91	
793.19	Botes de remos y canoas, no inflables, y embarcaciones para deporte y recreo, n.o.p.	8903.92, 8903.99	
793.2	Buques y embarcaciones (excepto embarcaciones de recreo, remolcadores, embarcaciones diseñadas para empujar otras embarcaciones, embarcaciones para fines especiales y embarcaciones destinadas al desguace)		
793.22	Buques cisternas de cualquier tipo	8901.20	793.22
793.24	Buques de pesca; buques-factoría y otras embarcaciones para elaborar o conservar productos pesqueros	8902.00	793.24
793.26	Buques frigoríficos (excepto buques cisternas)	8901.30	ex 793.23
793.27	Otros buques para el transporte de mercancías (incluso buques para el transporte de pasajeros y mercancías)	8901.90	ex 793.23
793.28	Cruceros, buques de excursión y embarcaciones similares destinadas principalmente al transporte de pasajeros; transbordadores de todo tipo	8901.10	ex 793.23, ex 793.28
793.29	Otras embarcaciones (incluso buques de guerra y botes salvavidas que no sean de remos)	8906.00	793.1, ex 793.28
793.3	Embarcaciones y otras estructuras flotantes destinadas al desguace	8908.00	793.3, ex 793.83
793.5	Buques faros, buques bombas, dragas, grúas flotantes y otros buques en que la navegación es accesoria de la función principal; diques flotantes; plataformas flotantes o sumergibles de perforación o de producción	89.05	793.82
793.51	Dragas	8905.10	
793.55	Plataformas flotantes o sumergibles de perforación o producción	8905.20	

Rev.3		SA o NCCA	CUCI Rev.2
793.59	Buques faros, buques bombas, grúas flotantes y otros buques, n.o.p., en que la navegación es accesoria de la función principal	8905.90	
793.7	Remolcadores y embarcaciones diseñadas para empujar otras embarcaciones	8904.00	793.81
X 793.9	Otras estructuras flotantes (por ejemplo, balsas, cisternas, cajas-diques, plataformas flotantes de embarque y desembarque, boyas y balizas)	89.07	ex 793.83
793.91	Balsas inflables	8907.10	
793.99	Estructuras flotantes, n.o.p.	8907.90	

SECCION 8. ARTICULOS MANUFACTURADOS DIVERSOS

CAPITULO 81. EDIFICIOS PREFABRICADOS, ARTEFACTOS Y ACCESORIOS SANITARIOS Y PARA SISTEMAS DE CONDUCCION DE AGUAS, CALEFACCION Y ALUMBRADO, N.O.P.

811	EDIFICIOS PREFABRICADOS		
811.0	Edificios prefabricados	9406.00	ex 635.3, ex 663.32, ex 663.92, ex 691.1, ex 691.2, ex 893.99
812	ARTEFACTOS Y ACCESORIOS SANITARIOS Y PARA SISTEMAS DE CONDUCCION DE AGUAS Y CALEFACCION, N.O.P.		
812.1	Calderas (excepto las calderas del rubro 711) y radiadores, para calefacción central, de calentamiento no eléctrico y sus partes y piezas, de hierro o acero; calentadores de aire y distribuidores de aire caliente (incluso los que también pueden distribuir aire fresco o aire acondicionado), de calentamiento no eléctrico, con ventilador o soplador accionado mediante un motor, y sus partes y piezas, de hierro o acero		ex 812.1
812.11	Radiadores y sus partes y piezas	7322.11, 7322.19	
812.15	Calentadores de aire y distribuidores de aire caliente, y sus partes y piezas	7322.90	
812.17	Calderas para calefacción central (excepto las del rubro 711)	8403.10	
812.19	Partes y piezas de las calderas del rubro 812.17	8403.90	
812.2	Fregaderos, lavabos, pedestales para lavabos, bañeras, bidés, inodoros, cisternas de descarga de agua, mingitorios y artefactos sanitarios análogos	69.10	812.2
812.21	... de porcelana o loza	6910.10	
812.29	... excepto los de porcelana o loza	6910.90	
813	ARTEFACTOS Y ACCESORIOS DE ALUMBRADO, N.O.P.		
813.1	Lámparas y accesorios para alumbrado (incluso reflectores y proyectores de luz concentrada), n.o.p.		
813.11	Arañas y otros artefactos de techo y de pared para alumbrado (excepto los del tipo utilizado para alumbrar espacios públicos y vías públicas)	9405.10	ex 612.9, ex 635.49, ex 661.32, ex 666.6, ex 812.41, ex 812.42, ex 871.09, ex 893.5, ex 899.71, ex 899.91
813.12	Lámparas eléctricas portátiles diseñadas para funcionar con su propia fuente de energía (por ejemplo, pilas, acumuladores o magnetos), excepto el equipo de alumbrado del rubro 778.34	8513.10	ex 812.43
813.13	Lámparas eléctricas de mesa, de escritorio, para mesa de noche o de pie	9405.20	ex 612.9, ex 635.49, ex 661.32, ex 666.6, ex 812.41, ex 812.42, ex 893.5, ex 899.71, ex 899.91
813.15	Lámparas eléctricas y accesorios para alumbrado, n.o.p.	9405.40	ex 612.9, ex 628.98, ex 628.99, ex 635.49, ex 661.32, ex 666.6, ex 778.86, ex 812.41, ex 812.42, ex 871.09, ex 893.5, ex 899.71, ex 899.91

Rev.3		SA o NCCA	CUCI Rev.2
813.17	Lámparas y accesorios no eléctricos para alumbrado	9405.50	ex 612.9, ex 635.49, ex 661.32, ex 666.6, ex 812.41, ex 812.42, ex 893.99, ex 899.71, ex 899.91
813.2	Señales iluminadas, rótulos iluminados, etc.	9405.60	ex 612.9, ex 635.49, ex 661.32, ex 661.83, ex 663.92, ex 699.64, ex 778.86, ex 812.41, ex 893.99, ex 899.71, ex 899.91
813.8	Partes y piezas de las lámparas eléctricas portátiles del rubro 813.12	8513.90	ex 812.43
813.9	Partes y piezas, n.o.p., de los artículos de los rubros 813.1 y 813.2		
813.91	... de vidrio	9405.91	ex 812.41, 871.09
813.92	... de material plástico	9405.92	ex 871.09, ex 893.5, ex 893.99
813.99	... otras	9405.99	ex 612.9, ex 628.98, ex 628.99, ex 635.49, ex 642.89, ex 657.59, ex 658.48, ex 658.49, ex 661.32, ex 666.6, ex 699.64, ex 699.79, ex 699.81, ex 699.82, ex 699.83, ex 812.42, ex 871.09, ex 899.11, ex 899.19, ex 899.71, ex 899.91
CAPITULO 82. MUEBLES Y SUS PARTES; CAMAS, COLCHONES, SOMIERES, COJINES Y ARTICULOS RELLENOS SIMILARES			
821	MUEBLES Y SUS PARTES; CAMAS, COLCHONES, SOMIERES, COJINES Y ARTICULOS RELLENOS SIMILARES		
821.1	Asientos (excepto los del rubro 872.4), sean o no convertibles en camas, y sus partes y piezas	94.01	821.1, ex 661.3, ex 661.8
821.11	Asientos del tipo utilizado para aeronaves	9401.10	ex 821.11
821.12	Asientos del tipo utilizado para vehículos automotores	9401.20	ex 821.11
821.13	Asientos de caña, mimbre, bambú o materiales similares	9401.50	ex 821.11
821.14	Asientos giratorios con ajuste de altura variable	9401.30	ex 821.11
821.15	Asientos, excepto sillas de jardín o equipo para camping, convertibles en camas	9401.40	ex 821.11
821.16	Asientos, n.o.p., con armazón de madera	9401.61, 9401.69	ex 821.11
821.17	Asientos, n.o.p., con armazón metálica	9401.71, 9401.79	ex 821.11
821.18	Otros asientos	9401.80	ex 661.32, ex 661.81, ex 661.83, ex 666.6, ex 821.11
821.19	Partes y piezas de los asientos del subgrupo 821.1	9401.90	821.19
821.2	Somieres; artículos de cama y otro mobiliario similar (por ejemplo, colchones, cobertores acolchados, edredones, cojines, almohadones y almohadas), con muelles, rellenos o guarnecidos interiormente de cualquier material, o de caucho o materiales plásticos celulares, recubiertos o no	94.04	821.22
821.21	Somieres	9404.10	
821.23	Colchones de caucho o materiales plásticos esponjosos o celulares	9404.21	
821.25	Colchones de otros materiales	9404.29	
821.27	Bolsas de dormir	9404.30	
821.29	Otros	9404.90	
821.3	Muebles, n.o.p., de metal		821.91, ex 697.41, ex 699.85
821.31	... del tipo utilizado en oficinas	9403.10	ex 821.91
821.39	... otros muebles de metal	9403.20	ex 697.41, ex 699.85, ex 821.91
821.5	Muebles, n.o.p., de madera		821.92, ex 635.49

821.51	... del tipo utilizado en oficinas	9403.30	ex 821.92
821.53	... del tipo utilizado en la cocina	9403.40	ex 821.92
821.55	... del tipo utilizado en el dormitorio	9403.50	ex 821.92
821.59	... otros muebles de madera	9403.60	ex 635.49, ex 821.92
821.7	Muebles, n.o.p., de otros materiales		ex 661.32, ex 661.83, ex 666.6, 821.99
821.71	Muebles de materiales plásticos	9403.70	ex 821.99
821.79	Muebles de otros materiales (incluso bambú)	9403.80	ex 661.32, ex 661.83, ex 666.6, ex 821.99
821.8	Partes y piezas de los muebles de los rubros 821.3, 821.5 y 821.7	9403.90	ex 821.99

CAPITULO 83. ARTICULOS DE VIAJE, BOLSOS DE MANO Y OTROS
ARTICULOS ANALOGOS PARA CONTENER OBJETOS

X 831	BAULES, MALETAS, NECESERES, MALETINES PARA DOCUMENTOS, CARTERAS O PORTAFOLIOS, MALETAS ESCOLARES, ESTUCHES PARA PRISMATICOS, ESTUCHES PARA APARATOS FOTOGRAFICOS, ESTUCHES PARA INSTRUMENTOS MUSICALES, ESTUCHES PARA ANTEOJOS, ESTUCHES PARA ARMAS, CARTUCHERAS Y OTROS ARTICULOS ANALOGOS PARA CONTENER OBJETOS; BOLSOS DE VIAJE, ESTUCHES PARA ARTICULOS DE TOCADOR, MOCHILAS, BOLSOS DE MANO, BOLSOS DE COMPRAS, MONEDEROS, BILLETERAS, ESTUCHES PARA MAPAS, CIGARRERAS, TABAQUERAS, BOLSOS PARA HERRAMIENTAS, BOLSOS DEPORTIVOS, ESTUCHES PARA BOTELLAS, JOYEROS, CAJAS PARA POLVOS DE TOCADOR, ESTUCHES PARA CUCHILLERIA Y OTROS ARTICULOS ANALOGOS PARA CONTENER OBJETOS, DE CUERO NATURAL, ARTIFICIAL O REGENERADO, DE HOJAS DE PLASTICOS, DE TELA, DE FIBRA VULCANIZADA O DE CARTON, O RECUBIERTOS TOTAL O PRINCIPALMENTE CON ESOS MATERIALES; JUEGOS DE VIAJE PARA TOCADOR, COSTURA O LIMPIEZA DE CALZADO O ROPA		
831.1	Bolsos de mano, tengan o no correa para llevar al hombro (incluso los que no tienen manija)		831.01, ex 658.98
831.11	... con la superficie exterior de cuero natural, artificial o regenerado o de charol	4202.21	ex 831.01
831.12	... con la superficie exterior de hojas de materiales plásticos o de tela	4202.22	ex 831.01, ex 658.98
831.19	... otros bolsos de mano	4202.29	ex 831.01
831.2	Baúles, maletas, neceseres, maletines para documentos, carteras o portafolios, maletas escolares y artículos análogos		ex 635.9, ex 699.7, ex 699.8, ex 831.02, 831.03, ex 893.9
831.21	... con la superficie exterior de cuero natural, artificial o regenerado o de charol	4202.11	ex 831.02, ex 831.03
831.22	... con la superficie exterior de materiales plásticos o de tela	4202.12	ex 658.98, ex 831.02, ex 831.03
831.29	... otros	4202.19	ex 635.99, ex 699.79, ex 699.81, ex 699.82, ex 699.83, ex 699.85, ex 831.02, ex 831.03, ex 893.99
831.3	Juegos de viaje para tocador, costura o limpieza de calzado o ropa	9605.00	ex 969.05, ex 831.02, ex 899.72
831.9	Estuches para prismáticos, estuches para aparatos fotográficos, estuches para instrumentos musicales, estuches para anteojos, estuches para armas, cartucheras y artículos análogos, n.o.p.; bolsos de viaje, estuches para artículos de tocador, mochilas, bolsos de compras, billeteras, monederos, estuches para mapas, cigarrereras, tabaqueras, bolsos para herramientas, bolsos deportivos, estuches para botellas, joyeros, cajas para polvos de tocador, estuches para cuchillería y otros artículos análogos para contener objetos, de cuero natural, artificial o regenerado, de hojas de plásticos, de tela, de fibra vulcanizada o de cartón, o recubiertos total o principalmente con esos materiales, n.o.p.		ex 635.4, ex 699.7, ex 699.8, ex 831.0, ex 893.9
831.91	Artículos de los que se llevan normalmente en el bolsillo o bolso de mano	4202.31- 4202.39	ex 635.49, ex 658.98, ex 699.79, ex 699.81, ex 699.82, ex 699.83, ex 899.85, ex 831.09, ex 893.99, ex 899.11, ex 899.19

Rev.3		SA o NCCA	CUCI Rev.2
831.99	Otros	4202.91- 4202.99	ex 635.49, ex 658.98, ex 658.99, ex 699.79, ex 699.81, ex 699.82, ex 699.83, ex 699.85, ex 831.02, ex 831.09, ex 893.99, ex 899.11, ex 899.19
CAPITULO 84. PRENDAS Y ACCESORIOS DE VESTIR			
841	ABRIGOS, CHAQUETAS, TRAJES, CHAQUETAS SPORT, PANTALONES, PANTALONES CORTOS, ROPA INTERIOR, ROPA DE DORMIR Y ARTICULOS ANALOGOS PARA HOMBRES Y NIÑOS, DE TEJIDOS QUE NO SEAN DE PUNTO O GANCHILLO (EXCEPTO PRENDAS DE LOS RUBROS 845.2 U 845.6)		ex 842, ex 844
841.1	Abrigos, gabanes, capas, mantas, anoraks (incluso chaquetas de esquiar), chaquetas exteriores de abrigo y artículos análogos (excepto prendas de los rubros 841.2 u 841.3)	62.01	
841.11	Abrigos, impermeables, gabanes, capas, mantas y artículos análogos de lana o de pelos finos de animales	6201.11	ex 842.11
841.12	Abrigos, impermeables, gabanes, capas, mantas y artículos análogos de materiales textiles que no sean lana o pelos finos de animales	6201.12- 6201.19	ex 842.19
841.19	Otros	6201.91- 6201.99	ex 842.92, ex 842.93, ex 844.94, ex 842.99
841.2	Trajes y conjuntos		
841.21	Trajes de lana o pelos finos de animales	6203.11	ex 842.21
841.22	Trajes de materiales textiles que no sean lana o pelos finos de animales	6203.12, 6203.19	ex 842.22, ex 842.23, ex 842.29
841.23	Conjuntos	6203.21- 6203.29	ex 842.92, ex 842.93, ex 842.94, ex 842.99
841.3	Chaquetas y chaquetas sport	6203.31- 6203.39	ex 842.41, ex 842.42, ex 842.43, ex 842.49
841.4	Pantalones largos, delantales y overoles con tirantes, calzones y pantalones cortos	6203.41- 6203.49	ex 842.31, ex 842.32, ex 842.33, ex 842.39, ex 842.92, ex 842.93, ex 842.94, ex 842.99
841.5	Camisas	62.05	ex 844.1
841.51	... de algodón	6205.20	844.11
841.59	... de otros materiales textiles	6205.10, 6205.30, 6205.90	ex 844.12, ex 844.19
841.6	Camisetas, calzoncillos con perneras o sin ellas, camisas de dormir, pijamas, salidas de baño, batas y artículos análogos	62.07	
841.61	Calzoncillos con perneras o sin ellas	6207.11, 6207.19	ex 844.21, ex 844.22, ex 844.29
841.62	Camisas de dormir y pijamas	6207.21- 6207.29	ex 844.21, ex 844.22, ex 844.29
841.69	Otros	6207.91- 6207.99	ex 842.92, ex 842.93, ex 842.94, ex 842.99, ex 844.21, ex 844.22, ex 844.29
842	ABRIGOS, CAPAS, CHAQUETAS, TRAJES, PANTALONES, PANTALONES CORTOS, CAMISAS, VESTIDOS Y FALDAS, ROPA INTERIOR, ROPA DE DORMIR Y ARTICULOS ANALOGOS PARA MUJERES Y NIÑAS, DE TEJIDOS QUE NO SEAN DE PUNTO O GANCHILLO (EXCEPTO PRENDAS DE LOS RUBROS 845.2 U 845.6)		ex 843, ex 844
842.1	Abrigos, gabanes, capas, mantas, anoraks (incluso chaquetas de esquiar), chaquetas exteriores de abrigo y artículos análogos (excepto prendas de los rubros 842.2 u 842.3)	62.02	
842.11	Abrigos, impermeables, gabanes, capas, mantas y artículos análogos	6202.11- 6202.19	ex 843.11, ex 843.12, ex 843.13, ex 843.19
842.19	Otros	6202.91- 6202.99	ex 843.92, ex 843.93, ex 843.94, ex 843.99
842.2	Trajes sastre y conjuntos		ex 843.2, ex 843.9

Rev.3		SA o NCCA	CUCI Rev.2
842.21	Trajes sastre	6204.11- 6204.19	ex 843.21, ex 843.22, ex 843.23, ex 843.29
842.22	Conjuntos	6204.21- 6204.29	ex 843.21, ex 843.22, ex 843.23, ex 843.29, ex 843.92, ex 843.93, ex 843.94, ex 843.99
X 842.3	Chaquetas	6204.31- 6204.39	ex 843.11, ex 843.12, ex 843.13, ex 843.19
842.4	Vestidos	6204.41- 6204.49	ex 843.31, ex 843.32, ex 843.33, ex 843.39
842.5	Faldas y faldas pantalón	6204.51- 6204.59	ex 843.41, ex 843.42, ex 843.43, ex 843.49
842.6	Pantalones largos, delantales y overoles con tirantes, calzones y pantalones cortos	6204.61- 6204.69	ex 843.92, ex 843.93, ex 843.94, ex 843.99
842.7	Blusas, camisas y blusas camiseras	62.06	ex 843.51, ex 843.52, ex 843.59, ex 843.92, ex 843.93, ex 843.94, ex 843.99
842.8	Camisetas, combinaciones, enaguas, bragas, camisones de dormir, pijamas, peinadores, salidas de baño, batas y artículos análogos	62.08	
842.81	Combinaciones y enaguas	6208.11, 6208.19	ex 844.31, ex 844.32, ex 844.39
842.82	Camisones de dormir y pijamas	6208.21- 6208.29	ex 844.31, ex 844.32, ex 844.39
842.89	Otros	6208.91- 6208.99	ex 843.92, ex 843.93, ex 843.94, ex 843.99, ex 844.31, ex 844.32, ex 844.39
843	ABRIGOS, CHAQUETAS, TRAJES, CHAQUETAS SPORT, PANTALONES, PANTALONES CORTOS, ROPA INTERIOR, ROPA DE DORMIR Y ARTICULOS ANALOGOS PARA HOMBRES Y NIÑOS, DE TEJIDOS DE PUNTO O GANCHILLO (EXCEPTO PRENDAS DE LOS RUBROS 845.2 U 845.6)		ex 845, ex 846
843.1	Abrigos, gabanes, capas, mantas, anoraks (incluso chaquetas de esquiar), chaquetas exteriores de abrigo y artículos análogos (excepto prendas del rubro 843.2)	61.01	ex 845.91, ex 845.92, ex 845.93, ex 845.94, ex 845.99
843.2	Trajes, conjuntos, chaquetas, chaquetas sport, pantalones largos, delantales y overoles con tirantes, calzones y pantalones cortos	61.03	
843.21	Trajes	6103.11- 6103.19	ex 845.91, ex 845.92, ex 845.93, ex 845.94, ex 845.99
843.22	Conjuntos	6103.21- 6103.29	ex 845.91, ex 845.92, ex 845.93, ex 845.94, ex 845.99
843.23	Chaquetas y chaquetas sport	6103.31- 6103.39	ex 845.91, ex 845.92, ex 845.93, ex 845.94, ex 845.99
843.24	Pantalones, delantales y overoles con tirantes, calzones y pantalones cortos	6103.41- 6103.49	ex 845.91, ex 845.92, ex 845.93, ex 845.94, ex 845.99
843.7	Camisas	61.05	
843.71	... de algodón	6105.10	846.21
843.79	... de otros materiales textiles	6105.20, 6105.90	846.32, ex 846.41, ex 846.49
843.8	Calzoncillos, con perneras o sin ellas, camisones de dormir, pijamas, salidas de baño, batas y artículos análogos	61.07	
843.81	Calzoncillos, con perneras o sin ellas	6107.11- 6107.19	ex 846.19, ex 846.29, ex 846.33, ex 846.41, ex 846.49
843.82	Camisones de dormir y pijamas	6107.21- 6107.29	ex 846.19, ex 846.29, ex 846.33, ex 846.41, ex 846.49
843.89	Otros	6107.91- 6107.99	ex 845.91, ex 845.92, ex 845.93, ex 845.94, ex 845.99, ex 846.29

Rev.3		SA o NCCA	CUCI Rev.2
844	ABRIGOS, CAPAS, CHAQUETAS, TRAJES, PANTALONES, PANTALONES CORTOS, CAMISAS, VESTIDOS Y FALDAS, ROPA INTERIOR Y ARTICULOS ANALOGOS PARA MUJERES Y NIÑAS, DE TEJIDOS DE PUNTO O GANCHILLO (EXCEPTO PRENDAS DE LOS RUBROS 845.2 U 845.6)		ex 845, ex 846
844.1	Abrigos, gabanes, capas, mantas, anoraks (incluso chaquetas de esquiar), chaquetas exteriores de abrigo y artículos análogos (excepto prendas del rubro 844.2)	61.02	ex 845.91, ex 845.92, ex 845.93, ex 845.94, ex 845.99
X 844.2	Trajes sastre, conjuntos, chaquetas, vestidos, faldas, faldas pantalón, pantalones, delantales y overoles con tirantes, calzones y pantalones cortos	61.04	
844.21	Trajes sastre	6104.11- 6104.19	ex 845.21, ex 845.22, ex 845.23, ex 845.24, ex 845.29
844.22	Conjuntos	6104.21- 6104.29	ex 845.91, ex 845.92, ex 845.93, ex 845.94, ex 845.99
X 844.23	Chaquetas	6104.31- 6104.39	ex 845.91, ex 845.92, ex 845.93, ex 845.94, ex 845.99
844.24	Vestidos	6104.41- 6104.49	ex 845.21, ex 845.22, ex 845.23, ex 845.24, ex 845.29
844.25	Faldas y faldas pantalón	6104.51- 6104.59	ex 845.21, ex 845.22, ex 845.23, ex 845.24, ex 845.29, ex 845.91, ex 845.92, ex 845.93, ex 845.94, ex 845.99
844.26	Pantalones, delantales y overoles con tirantes, calzones y pantalones cortos	6104.61- 6104.69	ex 845.91, ex 845.92, ex 845.93, ex 845.94, ex 845.99
844.7	Blusas, camisas y blusas camiseras	61.06	ex 845.91, ex 845.99, ex 845.92, ex 845.93, ex 845.94
844.8	Combinaciones, enaguas, bragas, camisones de dormir, pijamas, peñadores, salidas de baño, batas y artículos análogos	61.08	
844.81	Combinaciones y enaguas	6108.11, 6108.19	ex 846.19, ex 846.29, ex 846.34, ex 846.41, ex 846.49
844.82	Bragas	6108.21- 6108.29	ex 846.19, ex 846.29, ex 846.34, ex 846.41, ex 846.49
844.83	Camisones de dormir y pijamas	6108.31- 6108.39	ex 846.19, ex 846.29, ex 846.34, ex 846.41, ex 846.49
844.89	Otros	6108.91- 6108.99	ex 845.91, ex 845.92, ex 845.93, ex 845.94, ex 845.99
845	PRENDAS DE VESTIR DE TEJIDOS DE PUNTO O GANCHILLO O DE OTROS TEJIDOS, N.O.P.		ex 842, ex 843, ex 844, ex 845, ex 846
845.1	Prendas y accesorios de vestir para bebés		
845.11	... de tejidos que no sean de punto o ganchillo	62.09	ex 843.11, ex 843.12, ex 843.13, ex 843.19, ex 843.21, ex 843.22, ex 843.23, ex 843.29, ex 843.31, ex 843.32, ex 843.33, ex 843.39, ex 843.41, ex 843.42, ex 843.43, ex 843.49, ex 843.51, ex 843.52, ex 843.59, ex 843.92, ex 843.93, ex 843.94, ex 843.99, ex 844.31, ex 844.32, ex 844.39, ex 847.14, ex 847.19
845.12	... de tejidos de punto o ganchillo	61.11	ex 845.11, ex 845.12, ex 845.13, ex 845.14, ex 845.19, ex 845.21, ex 845.22, ex 845.23, ex 845.24, ex 845.29

Rev.3	SA o NCCA	CUCI Rev.2
		ex 845.91, ex 845.92, ex 845.93, ex 845.94, ex 845.99, ex 846.11, ex 846.19, ex 846.29, ex 846.31, ex 846.34, ex 846.41, ex 846.49, ex 847.21, ex 847.22
845.2		Prendas de vestir confeccionadas con tejidos de los rubros 657.1, 657.2, 657.32, 657.33 ó 657.34
845.21	6210.10	Prendas de vestir confeccionadas con tejidos de los rubros 657.1 ó 657.2 ex 842.11, ex 842.19, ex 842.21, ex 842.22, ex 842.23, ex 842.29, ex 842.31, ex 842.32, ex 842.33, ex 842.39, ex 842.41, ex 842.42, ex 842.43, ex 842.49, ex 842.92, ex 842.93, ex 842.94, ex 842.99, ex 843.11, ex 843.12, ex 843.13, ex 843.19, ex 843.21, ex 843.22, ex 843.23, ex 843.29, ex 843.31, ex 843.32, ex 843.33, ex 843.39, ex 843.41, ex 843.42, ex 843.43, ex 843.49, ex 843.51, ex 843.52, ex 843.59, ex 843.92, ex 843.93, ex 843.94, ex 843.99, ex 843.11, ex 844.12, ex 844.19, ex 844.21, ex 844.22, ex 844.29, ex 844.31, ex 844.32, ex 844.39
845.22	6210.20, 6210.40	Prendas de vestir para hombres y niños, confeccionadas con tejidos de los rubros 657.32, 657.33 ó 657.34, excepto los de punto o ganchillo ex 842.91, ex 844.11, ex 844.12, ex 844.19 ex 844.21, ex 844.22 ex 844.29
845.23	6210.30, 6210.50	Prendas de vestir para mujeres y niñas, confeccionadas con tejidos de los rubros 657.32, 657.33 ó 657.34, excepto los de punto o ganchillo ex 843.91, ex 844.31, ex 844.32, ex 844.39
845.24	6113.00	Prendas de vestir confeccionadas con tejidos de punto o ganchillo de los rubros 657.32, 657.33 ó 657.34 ex 845.11, ex 845.12, ex 845.13, ex 845.14, ex 845.19, ex 845.21, ex 845.22, ex 845.23, ex 845.24, ex 845.29, ex 845.91, ex 845.92, ex 845.93, ex 845.94, ex 845.99, ex 847.23
845.3	61.10	Jerseys, suéteres, chalecos y artículos análogos de punto o ganchillo ex 845.11, ex 845.12, ex 845.13, ex 845.14, ex 845.19, ex 846.19
845.4	61.09	Camisetas de todo tipo, de punto o ganchillo ex 846.19, ex 846.29, ex 846.33, ex 846.34, ex 846.41, ex 846.49
845.5	62.12	Sostenes, fajas, corsés, tirantes, ligeros, ligas y prendas análogas, sean o no de punto o ganchillo 846.5
845.51	6212.10	Sostenes 846.51
845.52	6212.20- 6212.90	Fajas, corsés, tirantes, ligeros, ligas y prendas análogas 846.52
845.6		Trajes de baño
845.61	6211.11	Trajes de baño para hombres y niños, excepto los de punto o ganchillo ex 842.93, ex 842.94, ex 842.99
845.62	6112.31, 6112.39	Trajes de baño para hombres y niños, de punto o ganchillo ex 845.91, ex 845.92, ex 845.93, ex 845.94, ex 845.99, ex 847.23
845.63	6211.12	Trajes de baño para mujeres y niñas, excepto los de punto o ganchillo ex 843.92, ex 843.93, ex 843.94, ex 843.99
845.64	6112.41, 6112.49	Trajes de baño para mujeres y niñas, de punto o ganchillo ex 845.91, ex 845.92, ex 845.93, ex 845.94, ex 845.99, ex 847.23

845.8	Otras prendas de vestir, excepto las de punto o ganchillo		
845.81	Trajos de esquiar	6211.20	ex 842.92, ex 842.93, ex 842.94, ex 842.99, ex 843.92, ex 843.93, ex 843.94, ex 843.99
845.87	Prendas de vestir para hombres y niños, n.o.p.	6211.31- 6211.39	ex 842.92, ex 842.93, ex 842.94, ex 842.99, ex 844.21, ex 844.22, ex 844.29
845.89	Prendas de vestir para mujeres y niñas, n.o.p.	6211.41- 6211.49	ex 843.92, ex 843.93, ex 843.94, ex 843.99, ex 844.31, ex 844.32, ex 844.39
845.9	Otras prendas de vestir, de punto o ganchillo		
845.91	Buzos de atletismo	6112.11- 6112.19	ex 845.91, ex 845.92, ex 845.93, ex 845.94, ex 845.99
845.92	Trajos de esquiar	6112.20	ex 845.91, ex 845.92, ex 845.93, ex 845.94, ex 845.99
845.99	Prendas de vestir, de punto o ganchillo, n.o.p.	61.14	ex 845.91, ex 845.92, ex 845.93, ex 845.94, ex 845.99
846	ACCESORIOS DE VESTIR DE TELA, SEAN O NO DE PUNTO O GANCHILLO (EXCEPTO LOS ACCESORIOS PARA BEBES)		ex 845, ex 846, 847
846.1	Accesorios de vestir, excepto los accesorios para bebés y los de punto o ganchillo		847.1
846.11	Pañuelos	62.13	847.11
846.12	Chales, chalinas, bufandas, mantillas, velos, etc.	62.14	847.12
846.13	Corbatas comunes y de lazo y corbatines	62.15	847.13
846.14	Guantes, mitones, etc.	6216.00	ex 847.14
846.19	Otros accesorios de vestir confeccionados; partes de prendas de vestir, excepto las del rubro 845.5	62.17	ex 842.11, ex 842.19, ex 842.21, ex 842.22, ex 842.23, ex 842.29, ex 842.31, ex 842.32, ex 842.33, ex 842.39, ex 842.41, ex 842.42, ex 842.43, ex 842.49, ex 842.91, ex 842.92, ex 842.93, ex 842.94, ex 842.99, ex 843.11, ex 843.12, ex 843.13, ex 843.19, ex 843.21, ex 843.22, ex 843.23, ex 843.29, ex 843.31, ex 843.32, ex 843.33, ex 843.39, ex 843.41, ex 843.42, ex 843.43, ex 843.49, ex 843.51, ex 843.52, ex 843.59, ex 843.91, ex 843.92, ex 843.93, ex 843.94, ex 843.99, ex 844.11, ex 844.12, ex 844.19, ex 844.21, ex 844.22, ex 844.29, ex 844.31, ex 844.32, ex 844.39, ex 847.14, ex 847.19
846.2	Pantimedias o leotardos, medias, calcetines y similares (incluso medias de soporte para várices y prendas que cubren el pie, sin suela adherida), de punto o ganchillo	61.15	
846.21	Pantimedias y leotardos	6115.11- 6115.19	ex 846.11, ex 846.31, ex 846.41, ex 846.49, ex 847.23
846.22	Medias de mujer largas o hasta la rodilla, de menos de 67 decitex por cada hilo	6115.20	ex 847.22, ex 847.23
846.29	Otras medias	6115.91- 6115.99	ex 847.22, ex 847.23

Rev.3		SA o NCCA	CUCI Rev.2
846.9	Otros accesorios de vestir confeccionados; partes de prendas o accesorios de vestir		
846.91	Guantes, de punto o ganchillo, impregnados, revestidos o recubiertos de materias plásticas o caucho	6116.10	ex 847.21, ex 847.23
846.92	Otros guantes, mitones, etc., de punto o ganchillo	6116.91- 6116.99	ex 847.21
846.93	Chales, chalinas, bufandas, mantillas, velos, etc.	6117.10	ex 658.98, ex 845.91, ex 845.92, ex 845.93, ex 845.94, ex 845.99
846.94	Corbatas comunes y de lazo y corbatines	6117.20	ex 658.98, ex 845.91, ex 845.92, ex 845.93, ex 845.94, ex 845.99
846.99	Accesorios de vestir confeccionados, n.e.p.; partes de prendas o accesorios de vestir	6117.80, 6117.90	ex 658.98, ex 845.91, ex 845.92, ex 845.93, ex 845.94, ex 845.99, ex 846.49, ex 847.21, ex 847.22, ex 847.23
848	PRENDAS Y ACCESORIOS DE VESTIR QUE NO SEAN DE MATERIAS TEXTILES; SOMBREROS Y OTROS ARTICULOS DE TOCADO DE TODO TIPO DE MATERIALES		
848.1	Prendas y accesorios de vestir, de cuero natural, artificial o regenerado (excepto los guantes, mitones, etc., del rubro 894.77)		ex 848.1
848.11	Prendas de vestir	4203.10	
848.12	Guantes, mitones, etc., no diseñados para uso deportivo	4203.29	
848.13	Cinturones y correas	4203.30	
848.19	Otros accesorios de vestir	4203.40	
848.2	Prendas y accesorios de vestir (incluso guantes), para todos los usos, de materiales plásticos o de caucho vulcanizado (excepto caucho endurecido)		ex 848.2
848.21	Prendas y accesorios de vestir, de materiales plásticos	3926.20	848.21
848.22	Guantes de caucho	4015.11, 4015.19	ex 848.22
848.29	Otras prendas y accesorios de vestir, para todos los usos, de caucho vulcanizado (excepto caucho endurecido)	4015.90	ex 848.22
848.3	Prendas y accesorios de vestir (excepto sombreros y otros artículos de tocado) y otros artículos de peletería; pieles artificiales y artículos confeccionados con pieles artificiales		
848.31	Artículos de peletería	43.03	ex 848.31
848.32	Pieles artificiales y artículos confeccionados de pieles artificiales	4304.00	848.32
848.4	Sombreros y otros artículos de tocado, y sus guarniciones, n.e.p.		848.4
848.41	Sombreros y otros artículos de tocado, de fieltro, fabricados con las formas, cascos o platos del rubro 657.61, estén o no forrados o guarnecidos	6503.00	848.41
848.42	Sombreros y demás tocados trenzados o fabricados por unión de bandas de cualquier material, estén o no guarnecidos	6504.00	848.42
848.43	Sombreros y otros artículos de tocado, de punto o ganchillo, o confeccionados con encajes, fieltro u otros tejidos (en piezas, pero no en bandas), estén o no forrados o guarnecidos; redes para el cabello de cualquier material, estén o no forradas o guarnecidas	65.05	848.43, ex 899.95
848.44	Cascos de seguridad, estén o no forrados o guarnecidos	6506.10	ex 848.49
848.45	Sombreros y otros artículos de tocado, n.e.p., de caucho o materiales plásticos, estén o no forrados o guarnecidos	6506.91	ex 848.49
848.48	Bandas, forros, fundas, armazones, viseras y barboquejos, para sombrerería	6507.00	848.48
848.49	Sombreros y otros artículos de tocado, n.e.p., excepto los de caucho o materiales plásticos	6506.92, 6506.99	ex 848.49

CAPITULO 85. CALZADO

851	CALZADO		
851.1	Calzado con puntera protectora de metal, excepto calzado para deportes		
851.11	Calzado impermeable con suela y palas de caucho o de materias plásticas, cuyas palas no estén fijadas ni montadas a la suela por costura, remachado, clavado, atornillado, acuñado o procesos análogos	6401.10	ex 851.01
851.13	Calzado con suela y palas de caucho o materias plásticas	6402.30	ex 851.01
851.15	Calzado con suelas de caucho, materiales plásticos o cuero natural, artificial o regenerado, y palas de cuero	6403.40	ex 851.02
851.2	Calzado para deportes		
851.21	Botas de esquiar y calzado para esquiar a campo traviesa, con suelas y palas de caucho o materias plásticas	6402.11	ex 851.01
851.22	Botas de esquiar y calzado para esquiar a campo traviesa, con suelas de caucho, materiales plásticos, cuero natural, artificial o regenerado y palas de cuero	6403.11	ex 851.02
851.23	Calzado deportivo de otros tipos, con suelas y palas de caucho o materiales plásticos	6402.19	ex 851.01
851.24	Calzado deportivo de otros tipos, con suelas de caucho, materiales plásticos o cuero natural, artificial o regenerado y palas de cuero	6403.19	ex 851.02
851.25	Zapatillas de tenis, zapatillas de baloncesto, zapatillas de gimnasia, zapatillas de entrenamiento y similares, con suelas de caucho o materiales plásticos	6404.11	ex 851.02
851.3	Calzado, n.e.p., con suelas y palas de caucho o materiales plásticos		
851.31	Calzado, n.e.p., cuyas palas no estén fijadas ni montadas a la suela por costura, remachado, clavado, atornillado, acuñado o procesos similares	6401.91- 6401.99	ex 851.01
851.32	Calzado de otros tipos, con suelas y palas de caucho o materiales plásticos	6402.20, 6402.91, 6402.99	ex 851.01
851.4	Calzado de otros tipos, con palas de cuero natural, artificial o regenerado		
851.41	Calzado con suela de cuero y palas consistentes en correas de cuero sobre el empeine y alrededor del dedo grande del pie	6403.20	ex 851.02
851.42	Calzado confeccionado sobre una base o plataforma de madera, sin plantilla ni puntera protectora de metal	6403.30	ex 851.02
851.48	Calzado, n.e.p., con suela de cuero	6403.51- 6403.99	ex 851.02
851.49	Calzado con palas de cuero natural, artificial o regenerado, n.e.p.	6405.10	ex 851.03, ex 851.04
851.5	Calzado de otros tipos, con palas de materiales textiles		
851.51	Calzado con suela de caucho o materiales plásticos	6404.19	ex 851.02
851.52	Calzado con suela de cuero natural, artificial o regenerado	6404.20	ex 851.02
851.59	Calzado con palas de materiales textiles, n.e.p.	6405.20	ex 851.03, ex 851.04
851.7	Calzado, n.e.p.	6405.90	ex 851.02, ex 851.03, ex 851.04
X 851.9	Partes de calzado; plantillas, taloneras y artículos análogos; polainas cortas y largas y artículos análogos y sus partes	64.06	612.3, ex 699.79, ex 699.81, ex 699.83, ex 851.05

CAPITULO 87. INSTRUMENTOS Y APARATOS PROFESIONALES, CIENTIFICOS Y DE CONTROL, N.E.P.

871	INSTRUMENTOS Y APARATOS DE OPTICA, N.E.P.		871
871.1	Gemelos, monóculos, otros telescopios ópticos y sus monturas; otros instrumentos de astronomía y sus monturas y armazones (con exclusión de aparatos de radioastronomía)	90.05	871.01, 871.02

Rev.3		SA o NCCA	CUCI Rev.2
871.11	Gemelos	9005.10	ex 871.01
871.15	Otros instrumentos	9005.80	ex 871.01, ex 871.02
871.19	Partes, piezas y accesorios (incluso monturas o armazones)	9005.90	ex 871.01, ex 871.02
871.3	Microscopios (excepto microscopios ópticos); difractógrafos; sus partes, piezas y accesorios, n.e.p.	90.12	871.03
871.31	Microscopios, excepto microscopios ópticos y difractógrafos	9012.10	
871.39	Partes, piezas y accesorios	9012.90	
X 871.4	Microscopios ópticos compuestos (incluso microscopios para microfotografía, microcinematografía y microproyección)	90.11	871.04
871.41	Microscopios estereoscópicos	9011.10	
X 871.43	Otros microscopios (incluso microscopios para microfotografía, microcinematografía o microproyección)	9011.20	
871.45	Microscopios, n.e.p.	9011.80	
871.49	Partes, piezas y accesorios	9011.90	
871.9	Dispositivos de cristal líquido, n.e.p.; aparatos de rayos láser (excepto diodos de rayos láser); otros aparatos e instrumentos de ópticas, n.e.p.	90.13	ex 871.09
871.91	Miras telescópicas para armas; periscopios, telescopios diseñados para formar parte de máquinas, dispositivos, instrumentos o aparatos de la sección 7, el capítulo 87, los grupos 881 a 884 o el subgrupo 899.6	9013.10	
871.92	Aparatos de rayos láser (excepto los diodos de rayos láser)	9013.20	
871.93	Otros dispositivos e instrumentos de óptica	9013.80	
871.99	Partes, piezas y accesorios de los artículos del subgrupo 871.9	9013.90	
872	INSTRUMENTOS Y APARATOS, N.E.P., DE MEDICINA, CIRUGIA, ODONTOLOGIA O VETERINARIA		
872.1	Instrumentos y aparatos de odontología		872.01, ex 821.21
872.11	Tornos de dentista, combinados o no en una sola base con otros equipos de odontología	9018.41	ex 872.01
872.19	Otros instrumentos y aparatos de odontología	9018.49	ex 821.21, ex 872.01
872.2	Instrumentos y aparatos de medicina, cirugía y veterinaria (incluidos los instrumentos para examen de la vista, pero no los instrumentos y aparatos de electrodiagnóstico y de radiología)		
872.21	Jeringas, agujas, catéteres, cánulas y artículos análogos	9018.31- 9018.39	ex 872.02
872.25	Instrumentos y aparatos de oftalmología, n.e.p.	9018.50	ex 774.1, ex 872.02
872.29	Otros instrumentos y aparatos	9018.90	ex 774.1, ex 872.02
872.3	Aparatos de mecanoterapia; aparatos de masaje; aparatos de psicotecnia; aparatos de ozonoterapia, oxigenoterapia, aerosolterapia, respiración artificial u otros aparatos respiratorios terapéuticos; otros aparatos respiratorios y máscaras de gases (excepto máscaras protectoras que no tengan partes mecánicas ni filtros reemplazables)		872.03
872.31	Aparatos de mecanoterapia; aparatos de masaje; aparatos de psicotecnia	9019.10	
872.33	Aparatos de ozonoterapia, oxigenoterapia, aerosolterapia, respiración artificial u otros aparatos respiratorios terapéuticos	9019.20	
872.35	Otros aparatos respiratorios y máscaras de gases (excepto máscaras protectoras que no tengan partes mecánicas ni filtros reemplazables)	9020.00	
872.4	Mobiliario de medicina, odontología, cirugía o veterinaria (por ejemplo, mesas de operaciones, mesas de reconocimiento, camas de hospital con guarniciones mecánicas, sillones de dentista); sillones de peluquería y asientos similares con los mismos movimientos de rotación, inclinación y elevación; partes y piezas de los artículos anteriores	94.02	ex 821.21
873	MEDIDORES Y CONTADORES, N.E.P.		
873.1	Medidores de suministro o producción de gas, líquidos y electricidad, incluso medidores calibradores	90.28	873.1, ex 874.9

873.11	Medidores de gas	9028.10	ex 873.1
873.13	Medidores de líquidos	9028.20	ex 873.1
873.15	Medidores de electricidad	9028.30	ex 873.1
873.19	Partes, piezas y accesorios de medidores de gas, líquidos o electricidad	9028.90	ex 874.9
873.2	Cuentarrevoluciones, contadores de producción, taxímetros, cuentakilómetros, podómetros y artículos análogos; velocímetros y tacómetros (excepto artículos del rubro 874.1); estroboscopios	90.29	873.2, ex 874.8, ex 874.9
873.21	Cuentarrevoluciones, contadores de producción, taxímetros, cuentakilómetros, podómetros y artículos análogos	9029.10	ex 873.2, ex 874.83, ex 874.89
873.25	Velocímetros y tacómetros; estroboscopios	9029.20	ex 873.2, ex 874.83, ex 874.89
873.29	Partes, piezas y accesorios de los artículos del subgrupo 873.2	9029.90	ex 874.9
874	INSTRUMENTOS Y APARATOS DE MEDICION, VERIFICACION, ANALISIS Y CONTROL, N.E.P.		
874.1	Brújulas; otros instrumentos y aparatos de navegación; instrumentos y aparatos de topografía (incluso fotogrametría), instrumentos y aparatos de hidrografía, oceanografía, hidrología, meteorología o geofísica; telémetros		874.1, ex 874.8, ex 874.9
874.11	Brújulas; otros instrumentos y aparatos de navegación	9014.10- 9014.80	ex 874.11, ex 874.83, ex 874.89
874.12	Partes, piezas y accesorios de instrumentos y aparatos de navegación	9014.90	ex 874.11, ex 874.9
874.13	Instrumentos y aparatos de topografía (incluso fotogrametría), instrumentos y aparatos de hidrografía, oceanografía, hidrología, meteorología o geofísica (excepto brújulas); telémetros	9015.10- 9015.80	ex 874.12, ex 874.83, ex 874.89
874.14	Partes, piezas y accesorios de los artículos del rubro 874.13	9015.90	ex 874.12, ex 874.9
874.2	Instrumentos de dibujo, trazado y cálculo (por ejemplo, máquinas de dibujo, pantógrafos, transportadores, juegos de dibujo, reglas de cálculo, círculos de cálculo); instrumentos manuales para medir longitudes (por ejemplo, varillas y cintas graduadas, micrómetros y calibres), n.e.p.; instrumentos, aparatos y máquinas de medición o verificación, n.e.p.; proyectores de perfiles; sus partes, piezas y accesorios		874.2, ex 874.8, ex 874.9
874.22	Tableros y máquinas de dibujo, sean o no automáticos, y otros instrumentos de dibujo o trazado e instrumentos matemáticos	9017.10, 9017.20	ex 874.21, ex 874.83, ex 874.89
874.23	Instrumentos manuales para medir longitudes (por ejemplo, varillas y cintas graduadas, micrómetros y calibres), n.e.p.	9017.30, 9017.80	ex 874.21, ex 874.83, ex 874.89
874.24	Partes, piezas y accesorios de los artículos de los rubros 874.22 y 874.23	9017.90	ex 874.29, ex 874.9
874.25	Instrumentos, aparatos y máquinas de medición o verificación, n.e.p.; proyectores de perfiles	9031.10- 9031.80	ex 874.21, ex 874.83, ex 874.89
874.26	Partes, piezas y accesorios de los artículos del rubro 874.25	9031.90	ex 874.29, ex 874.9
874.3	Instrumentos y aparatos para medir o verificar el flujo, el nivel, la presión u otras variables de líquidos o gases (por ejemplo, fluidímetros, indicadores de nivel, manómetros, termostatos), con exclusión de los instrumentos y aparatos de los rubros 873.1, 874.1 y 874.6; partes, piezas y accesorios	90.26	ex 874.3, ex 874.8, ex 874.9
874.31	Instrumentos y aparatos para medir o verificar el flujo o nivel de líquidos	9026.10	ex 874.3, ex 874.83, ex 874.89
874.35	Instrumentos y aparatos para medir o verificar la presión	9026.20	ex 874.3, ex 874.83, ex 874.89
874.37	Otros instrumentos y aparatos	9026.80	ex 874.3, ex 874.83, ex 874.89
874.39	Partes, piezas y accesorios de los artículos del subgrupo 874.3	9026.90	ex 874.9

Rev.3		SA o NCCA	CUCI Rev.2
874.4	Instrumentos y aparatos para análisis físicos o químicos (por ejemplo, polarímetros, refractómetros, espectrómetros, aparatos para analizar gases o humo); instrumentos o aparatos para medir o comprobar viscosidad, porosidad, dilatación, tensión superficial, etc., instrumentos y aparatos para medir o verificar cantidades de calor, sonido o luz (incluso exposímetros); micrótomos	90.27	874.4, ex 874.8, ex 874.9
874.41	Aparatos para analizar gases o humo	9027.10	ex 874.4, ex 874.83, ex 874.89
874.42	Cromatógrafos e instrumentos de electroforesis	9027.20	ex 874.4, ex 874.83, ex 874.89
874.43	Espectrómetros, espectrofotómetros y espectrógrafos que utilicen radiaciones ópticas (ultravioletas, visibles, infrarrojas)	9027.30	ex 874.4, ex 874.83
874.44	Exposímetros	9027.40	ex 874.4, ex 874.83
874.45	Otros instrumentos y aparatos que utilicen radiaciones ópticas (ultravioletas, visibles, infrarrojas)	9027.50	ex 874.4, ex 874.83
874.46	Instrumentos y aparatos para análisis físicos o químicos, n.e.p.	9027.80	ex 874.4, ex 874.83, ex 874.89
874.49	Micrótomos; partes, piezas y accesorios de los artículos del subgrupo 874.4	9027.90	ex 874.4, ex 874.9
874.5	Instrumentos de medición, de control y científicos, n.e.p.		874.5, ex 874.8 ex 874.9
874.51	Balanzas sensibles a pesos iguales o inferiores a 5 cg, con pesas o sin ellas	9016.00	874.51, ex 874.83, ex 874.89, ex 874.9
874.52	Instrumentos, aparatos y modelos diseñados para demostraciones (por ejemplo, en la enseñanza o exposiciones) y no aptos para otros usos	9023.00	874.52
874.53	Máquinas y aparatos para ensayos de dureza, resistencia, comprensibilidad, elasticidad y otras propiedades mecánicas de diversos materiales (por ejemplo, metales, maderas, textiles, papel o materias plásticas)	9024.10, 9024.80	ex 874.53, ex 874.89, ex 874.83
874.54	Partes, piezas y accesorios de las máquinas y aparatos del rubro 874.53	9024.90	ex 874.53, ex 874.9
874.55	Hidrómetros e instrumentos flotantes similares; termómetros, pirómetros, barómetros, higrómetros, psicrómetros, registradores o no, y cualquier combinación de dichos instrumentos	9025.11- 9025.80	874.54, ex 874.83, ex 874.89
874.56	Partes, piezas y accesorios de los instrumentos del rubro 874.55	9025.90	ex 874.9
874.6	Instrumentos o aparatos de ajuste o control automáticos	90.32	874.81, ex 874.84 ex 874.3
874.61	Termostatos	9032.10	ex 874.3, ex 874.81, ex 874.84
874.63	Reguladores y controladores de presión (manostatos)	9032.20	ex 874.3, ex 874.81, ex 874.84
874.65	Otros instrumentos y aparatos de ajuste o control	9032.81, 9032.89	ex 874.3, ex 874.81, ex 874.84
874.69	Partes, piezas y accesorios de instrumentos y aparatos de ajuste o control automáticos	9032.90	ex 874.9
874.7	Osciloscopios, aparatos de análisis espectral y otros instrumentos y aparatos para medir o verificar cantidades eléctricas (excepto los medidores del rubro 873.1); instrumentos y aparatos para medir o detectar radiaciones alfa, beta, gamma, rayos X, radiaciones cósmicas u otras radiaciones ionizantes	90.30	
874.71	Instrumentos y aparatos para medir o comprobar radiaciones ionizantes	9030.10	ex 874.82
874.73	Osciloscopios y oscilógrafos de rayos catódicos	9030.20	ex 874.83
874.75	Otros instrumentos y aparatos para medir o verificar voltaje, corriente, resistencia o potencia, sin dispositivo registrador	9030.31, 9030.39	ex 874.83, ex 874.89
874.77	Otros instrumentos y aparatos, especialmente diseñados para telecomunicaciones (por ejemplo, diafonímetros, ganancímetros, distorsiómetros, psófonómetros)	9030.40	ex 874.83, ex 874.89
874.78	Otros instrumentos y aparatos para medir o verificar cantidades eléctricas	9030.81, 9030.89	ex 874.83, ex 874.89
874.79	Partes, piezas y accesorios de los instrumentos y aparatos del subgrupo 874.7	9030.90	ex 874.9
874.9	Partes, piezas y accesorios de máquinas, dispositivos, instrumentos y aparatos, n.e.p.	9033.00	ex 874.9

CAPITULO 88. APARATOS, EQUIPOS Y MATERIALES FOTOGRAFICOS
Y ARTICULOS DE OPTICA, N.O.P.; RELOJES

881	APARATOS Y EQUIPOS FOTOGRAFICOS, N.O.P.		ex 881
881.1	Cámaras fotográficas (excepto cinematográficas), aparatos fotográficos de "flash" y bombillas de "flash" (excepto las bombillas de descarga del rubro 778.2); sus partes, piezas y accesorios	90.06	881.1
881.11	Cámaras fotográficas (excepto cinematográficas)	9006.10- 9006.59	881.11
881.12	Bombillas de "flash", cubos de "flash" y similares	9006.62	ex 881.12
881.13	Aparatos fotográficos de "flash" (excepto las bombillas de descarga del rubro 778.2)	9006.61, 9006.69	ex 881.12
881.14	Partes, piezas y accesorios de las cámaras del rubro 881.11	9006.91	ex 881.19
881.15	Partes, piezas y accesorios de aparatos fotográficos de "flash"	9006.99	ex 881.19
881.2	Cámaras y proyectores cinematográficos, con grabadores o reproductores del sonido o sin ellos; sus partes, piezas y accesorios	90.07	ex 881.2
881.21	Cámaras cinematográficas	9007.11, 9007.19	ex 881.21, ex 881.22
881.22	Proyectores cinematográficos	9007.21, 9007.29	ex 881.21, ex 881.22
881.23	Partes, piezas y accesorios de las cámaras cinematográficas del rubro 821.21	9007.91	ex 881.29
881.24	Partes, piezas y accesorios de proyectores cinematográficos	9007.92	ex 881.29
881.3	Aparatos y equipo fotográfico y cinematográfico, n.o.p.		881.3
881.31	Aparatos lectores de microfilmes, microfichas u otras microformas capaces o no de producir copias	9008.20	ex 881.31
881.32	Aparatos proyectores de imágenes, n.o.p.	9008.10, 9008.30	ex 881.31
881.33	Amplificadoras y reductoras fotográficas (excepto cinematográficas)	9008.40	ex 881.31
881.34	Partes, piezas y accesorios de los aparatos de los rubros 881.31 a 881.33	9008.90	ex 881.31
881.35	Aparatos y equipo para laboratorios fotográficos (incluso cinematográficos), n.o.p.; negatoscopios; pantallas de proyección	9010.10- 9010.30	ex 881.39
881.36	Partes, piezas y accesorios de los aparatos y equipo del rubro 881.35	9010.90	ex 881.39
882	MATERIALES FOTOGRAFICOS Y CINEMATOGRAFICOS		882
882.1	Preparados químicos para usos fotográficos (excepto barnices, gomaz, adhesivos y preparados similares); productos sin mezclar para usos fotográficos, presentados en porciones medidas o acondicionados para la venta al por menor de forma que estén listos para usar	37.07	882.1
882.2	Placas y películas fotográficas planas, sensibilizadas, sin impresionar, de cualquier material (excepto papel, cartulina o tejido); película de impresión instantánea, sin impresionar, esté o no en paquetes	37.01	882.21, ex 882.23
882.3	Película fotográfica en rollos, sensibilizada, sin impresionar, de cualquier material, excepto papel, cartulina o tejido; película de impresión instantánea, en rollos, sensibilizada, sin impresionar	37.02	882.22, ex 882.23
882.4	Papeles, cartulinas y tejidos fotográficos, sensibilizados y sin impresionar	37.03	ex 882.23
882.5	Placas, películas, papeles, cartulinas y tejidos fotográficos impresionados pero sin revelar	3704.00	ex 882.23, 882.24
882.6	Placas y películas fotográficas impresionadas y reveladas, excepto película cinematográfica	37.05	882.25
883	PELICULAS CINEMATOGRAFICAS IMPRESIONADAS Y REVELADAS, QUE TENGAN O NO BANDAS DE SONIDO O QUE CONSISTAN SOLAMENTE EN IMPRESION DE SONIDO	37.06	883
883.1	... de ancho igual o superior a 35 mm	3706.10	

Rev.3		SA o NCCA	CUCI Rev.2
883.9	... otras	3706.90	
884	ARTICULOS DE OPTICA, N.E.P.		
884.1	Fibras ópticas y haces de fibras ópticas; cables de fibras ópticas, excepto los del rubro 773.1; con o sin revestimiento o conectores; hojas y placas de material polarizador; lentes (incluso lentes de contacto), prismas, espejos y otros artículos de óptica, de cualquier material, sin montar, con exclusión de los mismos artículos de vidrio no trabajado ópticamente	90.01	ex 664.2, 884.11, ex 871.09
884.11	Lentes de contacto	9001.30	ex 884.11
884.15	Lentes para gafas correctoras, de vidrio	9001.40	ex 884.11
884.17	Lentes para gafas correctoras, de otros materiales	9001.50	ex 884.11
884.19	Fibras ópticas y haces y cables de fibras ópticas; hojas y placas de material polarizador; artículos de óptica sin montar, n.e.p.	9001.10, 9001.20, 9001.90	ex 664.2, ex 871.09, ex 884.11
884.2	Gafas y monturas de gafas		884.2
884.21	Monturas y armaduras para gafas correctoras, antiparras, y artículos análogos	9003.11, 9003.19	ex 884.21
884.22	Partes y piezas de monturas y armaduras para gafas correctoras, antiparras y artículos análogos	9003.90	ex 884.21
884.23	Gafas, antiparras, y artículos análogos, correctores, protectores o de otro tipo	90.04	884.22
884.3	Lentes, prismas, espejos y otros elementos de óptica, de cualquier material, montados, como partes, piezas o accesorios de instrumentos o aparatos (con exclusión de los mismos artículos de vidrio no trabajado ópticamente)	90.02	884.12
884.31	Lentes objetivas para cámaras, proyectores o ampliadoras o reductoras fotográficas	9002.11	
884.32	Otras lentes objetivas	9002.19	
884.33	Filtros	9002.20	
884.39	Artículos de óptica montados, n.e.p.	9002.90	
885	RELOJES		
885.3	Relojes de pulsera, de bolsillo y análogos (incluso cronómetros), con cajas confeccionadas total o parcialmente de metales preciosos o enchapadas con metales preciosos	91.01	ex 885.11
885.31	Relojes de pulsera, accionados por baterías o acumuladores, con cronómetro o sin él	9101.11- 9101.19	
885.32	Otros relojes de pulsera, con cronómetro o sin él	9101.21, 9101.29	
885.39	Relojes de bolsillo y análogos (excepto relojes de pulsera)	9101.91, 9101.99	
885.4	Relojes de pulsera, de bolsillo y análogos (incluso cronómetros), excepto los del rubro 885.3	91.02	ex 885.11
885.41	Relojes de pulsera, accionados por pilas o acumuladores, con cronómetro o sin él	9102.11- 9102.19	
885.42	Otros relojes de pulsera, con cronómetro o sin él	9102.21, 9102.29	
885.49	Relojes de bolsillo y análogos (excepto relojes de pulsera)	9102.91, 9102.99	
885.5	Mecanismos para relojes de pulsera, de bolsillo y análogos, completos y montados	91.08	885.13
885.51	Mecanismos para relojes de pulsera, de bolsillo y análogos, accionados por pilas o acumuladores	9108.11- 9108.19	
885.52	Mecanismos para relojes de pulsera, de bolsillo y análogos, no accionados por pilas ni acumuladores	9108.20- 9108.99	
885.7	Relojes de mesa, de pie o de pared y análogos		
885.71	Relojes para tableros de instrumentos y similares, para vehículos, aviones, naves espaciales o embarcaciones	9104.00	885.21
885.72	Relojes de mesa, de pie o de pared con mecanismos de relojería (excepto los relojes del rubro 885.71), accionados por pilas o acumuladores	9103.10	ex 885.12
885.73	Otros relojes de mesa, de pie o de pared con mecanismos de relojería (excepto los relojes del rubro 885.71)	9103.90	ex 885.12

Rev.3		SA o NCCA	CUCI Rev.2
885.74	Relojes despertadores, eléctricos o accionados por pilas o acumuladores	9105.11	ex 885.22
885.75	Otros relojes despertadores	9105.19	ex 885.22
885.76	Relojes de pared, eléctricos o accionados por pilas o acumuladores	9105.21	ex 885.22
885.77	Otros relojes de pared	9105.29	ex 885.22
885.78	Otros relojes de pared o de mesa, eléctricos o accionados por pilas o acumuladores	9105.91	ex 885.22
885.79	Otros relojes de mesa, de pie o de pared, n.e.p.	9105.99	ex 885.22
885.9	Equipo para medición de tiempo, y accesorios, n.e.p.; partes, piezas y accesorios para relojes de todo tipo		
885.91	Cajas para relojes de pulsera, de bolsillo y análogos, y sus partes y piezas	91.11	885.14
885.92	Correas, cintas y pulseras para relojes de bolsillo y de pulsera, y sus partes y piezas, de metal	9113.10, 9113.20	ex 897.2, ex 897.31
885.93	Correas, cintas y pulseras para relojes de bolsillo y de pulsera y sus partes y piezas, de materiales no metálicos	9113.90	ex 658.99, ex 848.1, ex 893.3, ex 897.2, ex 897.33
885.94	Aparatos registradores de la hora y aparatos para medir, registrar o indicar de otro modo intervalos de tiempo, con mecanismos de relojería o con motor sincrónico (por ejemplo, registradores de tiempo y marcadores de tiempo)	91.06	885.23
885.95	Interruptores horarios con mecanismo de relojería o con motor sincrónico	9107.00	885.24
885.96	Mecanismos completos y montados para relojes de mesa, de pie o de pared	91.09	885.25
885.97	Cajas para relojes de mesa, de pie o de pared y cajas similares para otros artículos del grupo 885, y sus partes y piezas	91.12	885.26
885.98	Mecanismos completos para relojes de todo tipo, sin montar o parcialmente montados; mecanismos incompletos para relojes de todo tipo, montados; mecanismos ordinarios para relojes de todo tipo	91.10	ex 885.29
885.99	Partes y piezas para relojes de todo tipo, n.e.p.	91.14	ex 885.29
CAPITULO 89. ARTICULOS MANUFACTURADOS DIVERSOS, N.E.P.			
891	ARMAS Y MUNICIONES		894.6, ex 951.0
891.1	Vehículos blindados de combate y armas de guerra		
891.11	Tanques y otros vehículos blindados de combate, motorizados, con armamento o sin él, y partes y piezas, n.e.p., de esos vehículos	8710.00	ex 951.01
X 891.12	Armas militares (excepto revólveres y pistolas y armas blancas)	9301.00	951.02
891.13	Armas blancas (por ejemplo, sables, espadas y bayonetas), sus piezas y sus fundas y vainas	9307.00	951.04
891.14	Revólveres y pistolas (excepto los del rubro 891.3)	9302.00	951.05
891.2	Bombas, granadas, torpedos, minas, misiles y armamento similar de guerra, y sus partes y piezas; cartuchos y otras municiones y proyectiles y sus partes y piezas, incluso tacos para perdigones y cartuchos	93.06	894.63, 951.06
891.21	Cartuchos para remachadoras o herramientas análogas o para pistolas de émbolo cautivo para matar reses	9306.10	ex 951.06
891.22	Cartuchos para escopetas	9306.21	ex 894.63
891.23	Perdigones para escopetas de aire comprimido y piezas de cartuchos para escopetas	9306.29	ex 894.63
891.24	Otros cartuchos y sus piezas	9306.30	ex 894.63, ex 951.06
891.29	Municiones de guerra y sus piezas, n.e.p.	9306.90	ex 951.06
891.3	Armas no militares		
891.31	Armas de fuego, n.e.p., y dispositivos análogos para disparar cargas explosivas (por ejemplo, escopetas y rifles deportivos, armas que se cargan por la boca, pistolas ligeras y otros dispositivos para disparar exclusivamente cohetes de señales, pistolas y revólveres para disparar balas de fogeo, pistolas de émbolo cautivo para matar reses, pistolas lanzacabos)	93.03	894.61
891.39	Otras armas (por ejemplo, pistolas automáticas de resorte, escopetas de aire comprimido o de gas, cachiporras) excepto las del rubro 891.13	9304.00	894.62
891.9	Partes, piezas, y accesorios de los artículos de los rubros 891.12, 891.14 y 891.3	93.05	951.09, ex 612.9, ex 628.98, ex 658.99

Rev.3		SA o NCCA	CUCI Rev.2
891.91	Partes, piezas y accesorios de revólveres o pistolas	9305.10	ex 951.09
891.93	Cañones de escopeta de las escopetas del rubro 891.31	9305.21	ex 951.09
891.95	Otras partes y piezas de escopetas y rifles del rubro 891.31	9305.29	ex 951.09
891.99	Partes, piezas y accesorios n.e.p., de los artículos de los rubros 891.12 y 891.39	9305.90	ex 612.9, ex 628.98
892	IMPRESOS		892
892.1	Libros, folletos, mapas y globos terráqueos, impresos (excepto material de publicidad)		
892.12	Libros de láminas, de dibujo o de colorear, para niños	4903.00	892.12
892.13	Mapas y cartas presentados en forma de libros	4905.91	ex 892.13
892.14	Mapas y cartas hidrográficas o similares de todo tipo (incluso mapas de pared, planos topográficos y globos terráqueos), impresos no presentados en forma de libros	4905.10, 4905.99	ex 892.13
892.15	Libros, folletos e impresos similares, en hojas sueltas, plegadas o no	4901.10	ex 892.11, ex 892.82
892.16	Diccionarios, enciclopedias y fascículos periódicos de diccionarios o enciclopedias, excepto en hojas sueltas	4901.91	ex 892.11
892.19	Otros libros, folletos e impresos similares, excepto en hojas sueltas	4901.99	ex 892.11, ex 892.82, ex 892.89
892.2	Diarios, revistas y publicaciones periódicas, ilustrados o no, contengan o no material publicitario	49.02	892.2, ex 892.8
892.21	... publicados por lo menos cuatro veces por semana	4902.10	ex 892.2, ex 892.86
892.29	... otros	4902.90	ex 892.2, ex 892.80
892.4	Tarjetas postales, tarjetas y calcomanías de felicitaciones, mensajes y anuncios, impresas por cualquier procedimiento		
892.41	Calcomanías	49.08	892.41
892.42	Tarjetas postales impresas o ilustradas; tarjetas impresas de felicitaciones, mensajes o anuncios personales, ilustradas o no, incluyan o no sobres, adornos o aplicaciones	4909.00	892.42, ex 892.89
892.8	Impresos, n.e.p.		
892.81	Etiquetas de papel o cartón de todo tipo, impresas o no	48.21	892.81
892.82	Planos y dibujos de arquitectura o ingeniería y otros planos y dibujos para fines industriales, comerciales, topográficos y similares, originales, trazados a mano; textos manuscritos; copias carbónicas y reproducciones fotográficas de dichos artículos en papel sensible	4906.00	ex 892.82
X 892.83	Sellos de correos, timbres fiscales y análogos, sin cancelar, de curso legal o destinados a tener curso legal en el país de destino; papel timbrado; talonarios de cheques; billetes de banco, certificados de acciones y bonos y otros documentos de títulos similares	4907.00	892.83
892.84	Calendarios de toda clase, impresos (incluidos los calendarios en tacos)	4910.00	892.84, ex 892.89, ex 893.99, ex 635.49, ex 635.99, ex 665.2, ex 661.32, ex 666.6, ex 699.79, ex 699.81, ex 699.82, ex 699.83, ex 699.85
892.85	Partituras impresas o manuscritas, estén o no encuadradas o ilustradas	4904.00	892.85
892.86	Materiales de publicidad comercial, catálogos comerciales y artículos similares	4911.10	ex 892.82, ex 892.86
892.87	Grabados, diseños y fotografías	4911.91	ex 892.89
892.89	Impresos, n.e.p.	4911.99	ex 892.82, ex 892.89
893	ARTICULOS, N.E.P., DE MATERIALES PLASTICOS		
893.1	Artículos para el transporte o envasado de mercancías, de materiales plásticos; tapones, tapas y otros cierres, de materiales plásticos	39.23	ex 831.09, ex 893.1
893.11	Sacos y bolsas (incluso conos)	3923.21, 3923.29	ex 831.09, ex 893.1
893.19	Artículos para el transporte o envasado de mercancías, n.e.p., de materiales plásticos; tapones, tapas y otros cierres, de materiales plásticos	3923.10, 3923.30- 3923.90	ex 893.1
893.2	Efectos de construcción de materiales plásticos		

Rev.3		SA o NCCA	CUCI Rev.2
893.21	Bañeras, duchas, lavabos, bidés, tazas, asientos y tapas de inodoros, tanques de inodoros y artefactos sanitarios similares.	39.22	ex 728.48, ex 893.2
893.29	Otros efectos de construcción	39.25	893.93, ex 893.99
893.3	Revestimiento de materiales plásticos para pisos, paredes o cielos rasos (techos interiores), y artículos de uso doméstico o de tocador de materiales plásticos.		
893.31	Revestimientos de materiales plásticos para pisos, auto-adhesivos o no, en rollos o en baldosas; revestimientos de materiales plásticos para paredes o cielos rasos (techos interiores)	39.18	ex 582.12, ex 582.22, ex 582.32, ex 582.42, ex 582.59, ex 582.69, ex 582.7, ex 582.9, ex 583.13, ex 583.22, ex 583.33, ex 583.43, ex 583.62, ex 583.7, ex 583.9, ex 584.22, ex 584.32, ex 584.92, ex 584.93, ex 585.1, ex 585.29, ex 892.89, 893.91, 893.92, ex 893.99
893.32	Servicios de mesa, utensilios de cocina y otros artículos de uso doméstico y de tocador	39.24	ex 893.2, ex 893.99
893.9	Artículos de materiales plásticos, n.o.p.		
893.94	Útiles de oficina o escolares	3926.10	893.94
893.95	Accesorios para muebles, carrocerías, etc.	3926.30	ex 893.99
893.99	Otros artículos de materiales plásticos	3926.40, 3926.90	ex 893.3, ex 893.5, ex 893.99
894	COCHECITOS PARA NIÑOS, JUGUETES, JUEGOS Y ARTICULOS DE DEPORTE		
894.1	Cochecitos para niños y sus partes y piezas, n.o.p.	8715.00	894.1
894.2	Juguetes para niños		ex 894.2
894.21	Vehículos de ruedas para niños (por ejemplo, bicicletas, triciclos, monopatines y autos de pedales); cochecitos para muñecas	9501.00	ex 785.2, ex 894.21
894.22	Muñecas que representan solamente seres humanos, con vestido o sin él	9502.10	ex 894.22
894.23	Partes y accesorios de muñecas que representan solamente seres humanos	9502.91, 9502.99	ex 894.22
894.24	Juegos de construcción y juguetes para armar	9503.10, 9503.20, 9503.30	ex 894.23
894.25	Juguetes que representan animales o criaturas no humanas	9503.41, 9503.49	ex 894.23
894.26	Instrumentos y aparatos musicales de juguete	9503.50	ex 894.23
894.27	Rompecabezas	9503.60	ex 894.23
894.29	Juguetes, n.o.p.	9503.70-9503.90	ex 894.23
894.3	Artículos para juegos de feria, de mesa o de salón (incluso mesas de juego con mecanismos varios, mesas de billar y mesas especiales para juegos de casino y equipo automático para juegos de bolos)	95.04	ex 894.24, ex 895.23
894.31	Juegos electrónicos de video, del tipo usado con receptores de televisión	9504.10	ex 894.24
894.33	Artículos y accesorios para juegos de billares	9504.20	ex 894.24, ex 895.23
894.35	Otros juegos, accionados con monedas o fichas (excepto equipo para juegos de bolos)	9504.30	ex 894.24
894.37	Naipes	9504.40	ex 894.24
894.39	Artículos para juegos de feria, de mesa o de salón, n.o.p.	9504.90	ex 894.24
894.4	Artículos para fiestas, parques de diversiones, ferias y otros artículos para entretenimiento (por ejemplo, artículos de magia y chascos), incluso adornos para árboles de Navidad y artículos análogos para fiestas de Navidad (por ejemplo, árboles de Navidad artificiales, medias de Navidad, leñas de Navidad artificiales, nacimientos y figuras para nacimientos)		894.25
894.41	Juegos de luces del tipo usado para árboles de Navidad	9405.30	
894.45	Otros artículos navideños	9505.10	

Rev.3		SA o NCCA	CUCI Rev.2
894.49	Otros artículos para entretenimiento	9505.90	
894.6	Tiovivos, columpios, barracas de tiro al blanco y demás atracciones de ferias, circos, zoológicos y teatros ambulantes	9508.00	894.73
894.7	Artículos para deportes		
894.71	Cañas, anzuelos y carretes para pescar con sedal, redes de pesca, cazamariposas y redes similares; señuelos, (excepto los de los rubros 896.5 u 898.29) y artículos de caza o tiro similares, n.e.p.	95.07	894.71
894.72	Patines para hielo y patines de ruedas (incluso botas de patinar con patines incorporados)	9506.70	ex 894.72
894.73	Esquíes para nieve y otros equipos para esquiar sobre nieve	9506.11- 9506.19	ex 894.72
894.74	Esquíes acuáticos, acuaplanos o tablas hawaianas, tablas de vela y otros equipos para deportes acuáticos	9506.21, 9506.29	ex 894.72
894.75	Equipos de golf	9506.31- 9506.39	ex 894.72
894.76	Raquetas de tenis, de volante o similares, encordadas o no	9506.51, 9506.59	ex 894.72
894.77	Guantes, mitones, etc., diseñados especialmente para uso deportivo	4203.21	ex 848.1
X 894.78	Artículos y equipo para gimnasia o atletismo	9506.91	ex 894.72
894.79	Artículos para deportes, n.e.p.	9506.40, 9506.61- 9506.69, 9506.99	ex 851.05, ex 894.24, ex 894.72
895	ARTICULOS DE OFICINA Y PAPELERIA, N.E.P.		
895.1	Artículos de oficina y papelería, de metales comunes		
895.11	Archivadores, ficheros, bandejas para papeles, bandejas para plumas, soportes para sellos de oficina y equipo similar de oficina, de metales comunes (excepto muebles de oficina del grupo 821)	8304.00	895.11, ex 697.82, ex 699.79, ex 699.81, ex 699.82, ex 699.83, ex 699.84, ex 699.85, ex 699.86
895.12	Accesorios para encuadernadores de hojas intercambiables y para clasificadores, sujetadores, cantoneras, "clips", índices señaladores y otros artículos análogos para oficina, de metales comunes; grapas en tiras (por ejemplo, para oficinas, tapiceros y empacadores), de metales comunes	83.05	895.12, ex 694.01, ex 694.03
895.2	Plumas, lápices y plumas fuentes		ex 895.2
895.21	Bolígrafos; plumas y marcadores con punta de fieltro o de fibra; plumas fuentes, estilográficas y otras plumas; estilógrafos para calcar; lapiceros portaminas y similares; portaplumas y soportes similares; piezas (incluso tapas y sujetadores) de los artículos anteriores (no incluidos artículos de los rubros 895.22 u 895.23)	9608.10- 9608.60, 9608.99	895.21
895.22	Plumillas y puntos para plumas	9608.91	895.22
895.23	Lápices (excepto los del rubro 895.21), lápices blandos de colores, minas, pasteles, carbonillas, tizas para escribir y dibujar y tizas de sastre	96.09	ex 895.23
895.9	Otros artículos de oficina y papelería		
895.91	Tintas para escribir y para dibujar y otras tintas (excepto tintas de imprenta), sean o no concentradas o sólidas	3215.90	895.91
895.92	Pizarras y tableros con superficies adecuadas para escribir o dibujar, tengan o no marcos	9610.00	895.92
895.93	Sellos para fechar, lacrar, numerar y similares (incluso artefactos de impresión o estampado en relieve de etiquetas), manuales; componedores manuales y juegos manuales de impresión que los incluyan	9611.00	895.93
895.94	Cintas para máquinas de escribir y similares, entintadas o preparadas de otra manera para producir impresiones, montadas o no en carretes; almohadillas, entintadas o no, con cajas o sin ellas	96.12	895.94
896	OBRAS DE ARTE, PIEZAS DE COLECCION Y ANTIGUEDADES		896
896.1	Pinturas, dibujos y pasteles realizados totalmente a mano (con exclusión de los dibujos industriales del rubro 892.82 y de artículos manufacturados pintados a mano o decorados a mano); "collages" y placas decorativas similares	97.01	

Rev.3		SA o NCCA	CUCI Rev.2
896.11	Pinturas, dibujos y pasteles	9701.10	896.01
896.12	"Collages" y placas decorativas similares	9701.90	ex 292.71, ex 292.72, ex 633.01, ex 635.49, ex 658.99, ex 697.82, ex 892.89, ex 893.3
896.2	Grabados, estampas y litografías originales	9702.00	896.02
896.3	Obras originales de arte escultórico y estatuario, de cualquier material	9703.00	896.03
896.4	Sellos de correo o timbres fiscales, matasellos postales, sobres de primer día de emisión, sobres postales con franqueo impreso y similares, matasellados, o sin matasellar pero sin curso legal ni destinados a tenerlo en el país correspondiente	9704.00	896.04
896.5	Colecciones y piezas para colecciones de interés zoológico, botánico, mineralógico, anatómico, histórico, arqueológico, paleontológico, etnográfico o numismático	9705.00	896.05
896.6	Objetos de antigüedad mayor de un siglo, n.e.p.	9706.00	896.06
897	JOYAS Y OBJETOS DE ORFEBRERÍA Y PLATERÍA Y OTROS ARTICULOS DE MATERIALES PRECIOSOS O SEMIPRECIOSOS, N.E.P.		
897.2	Joyas de fantasía	71.17	
897.21	... de metales comunes, chapados o no con metales preciosos	7117.11, 7117.19	ex 897.2, ex 899.83
897.29	... de otros materiales no preciosos	7117.90	ex 635.49, ex 661.32, ex 663.31, ex 665.82, ex 666.6, ex 893.3, ex 897.2, ex 899.11, ex 899.19, ex 899.83
897.3	Joyas de oro, plata o metales del grupo del platino (excepto relojes y cajas de relojes) y artículos de orfebrería y platería (incluso piedras preciosas engastadas)		
897.31	Artículos de joyería y sus piezas, de metales preciosos o de metales enchapados con metales preciosos (excepto relojes y cajas de relojes)	71.13	ex 897.31
897.32	Artículos de orfebrería y platería y sus piezas, de metales preciosos o de metales enchapados con metales preciosos (excepto artículos del rubro 897.31)	71.14	897.32
897.33	Artículos de perlas naturales o cultivadas, de piedras preciosas o semipreciosas (naturales, sintéticas o reconstituidas)	71.16	ex 897.33
897.4	Otros artículos de metales preciosos o de metales enchapados con metales preciosos	71.15	897.4
897.41	Catalizadores en forma de tejido o malla de alambre, de platino o de otros metales del grupo del platino	7115.10	
897.49	Artículos de metales preciosos o de metales enchapados con metales preciosos, n.e.p.	7115.90	
898	INSTRUMENTOS MUSICALES Y SUS PARTES, PIEZAS Y ACCESORIOS; DISCOS FONOGRAFICOS, CINTAS Y OTRAS GRABACIONES SONORAS O SIMILARES (EXCEPTO ARTICULOS DE LOS GRUPOS 763, 882 y 883)		898
898.1	Pianos y otros instrumentos musicales de cuerda		898.1
898.13	Pianos (incluso pianolas); clavicordios y otros instrumentos de teclado con cuerdas	92.01	ex 898.11
898.15	Otros instrumentos musicales de cuerda (por ejemplo guitarras, violines, arpas)	92.02	ex 898.11, 898.19
898.2	Instrumentos musicales (excepto pianos y otros instrumentos musicales de cuerda)		898.2
898.21	Organos de tubos y teclado; armonios e instrumentos de teclado similares con lengüetas metálicas libres	9203.00	ex 898.21
898.22	Acordeones e instrumentos similares; armónicas	92.04	898.22, ex 898.21
898.23	Otros instrumentos musicales de viento (por ejemplo, clarinetes, trompetas, gaitas)	92.05	898.23

	Rev.3	SA o NCCA	CUCI Rev.2
898.24	Instrumentos musicales de percusión (por ejemplo, tambores, xilófonos, platillos, castañuelas, maracas)	9206.00	898.24
898.25	Instrumentos musicales (excepto acordeones) cuyo sonido se produce eléctricamente o debe amplificarse eléctricamente (por ejemplo, órganos)	9207.10	ex 898.25
898.26	Instrumentos musicales, n.e.p., cuyo sonido se produce eléctricamente o debe amplificarse eléctricamente (por ejemplo, guitarras, acordeones)	9207.90	ex 898.25
898.29	Cajas de música, orquestriones, organillos, pájaros cantores mecánicos, sierras musicales y otros instrumentos musicales, n.e.p.; reclamos de toda clase; silbatos, cuernos de llamada y otros instrumentos de boca para llamada y señales	92.08	898.29
898.4	Cintas magnéticas para grabaciones de sonido o análogas		
898.41	... de un ancho no superior a 4 mm	8523.11	ex 898.31
898.43	... de un ancho superior a 4 mm pero no superior a 6,5 mm	8523.12	ex 898.31
898.45	... de un ancho superior a 6,5 mm	8523.13	ex 893.31
898.5	Materiales sin grabar, preparados para grabaciones de sonido o análogas (excepto productos del grupo 882),		ex 898.31
898.51	Discos magnéticos	8523.20	
898.59	Materiales sin grabar, preparados para grabaciones, n.e.p.	8523.90	
898.6	Cintas magnéticas, grabadas		ex 898.32
898.61	... de un ancho no superior a 4 mm	8524.21	
898.65	... de un ancho superior a 4 mm pero no superior a 6,5 mm	8524.22	
898.67	... de un ancho superior a 6,5 mm	8524.23	
898.7	Discos fonográficos y otros materiales grabados (excepto cintas magnéticas) para grabaciones de sonido o análogas (incluso matrices para la fabricación de discos, pero con exclusión de los productos de los grupos 882 y 883)		ex 898.32
898.71	Discos fonográficos	8524.10	
898.79	Otros materiales grabados	8524.90	
898.9	Partes, piezas y accesorios para instrumentos musicales (por ejemplo, mecanismos para cajas de música, tarjetas, discos y rollos perforados); metrónomos, diapasones y artículos similares de todas clases	92.09	898.9
899	OTROS ARTICULOS MANUFACTURADOS DIVERSOS, N.E.P.		ex 659, ex 699, ex 728, ex 899
899.1	Artículos y manufacturas de materiales para tallar o moldear, n.e.p.		ex 899.1
899.11	Marfil, hueso, carey, cuerno, coral, nácar y otras materias animales para tallar, elaborados, y artículos de estos materiales, n.e.p. (incluso artículos obtenidos por moldeado)	96.01	ex 899.11
899.19	Materiales vegetales o minerales para tallar, elaborados, y artículos de esos materiales; artículos moldeados o tallados de seda natural, estearina, gomas o resinas naturales, o de pastas de modelar, y otros artículos moldeados o tallados, n.e.p.; gelatina sin endurecer, elaborada (excepto gelatina del rubro 592.24) y artículos de gelatina sin endurecer	9602.00	ex 899.19
899.2	Flores, hojas o frutos artificiales y sus partes; artículos confeccionados con flores, hojas o frutos artificiales	67.02	899.93
899.21	... de materiales plásticos	6702.11	
899.29	... de otros materiales	6702.90	
899.3	Velas; fósforos, aleaciones pirofóricas, productos combustibles, artículos para fumadores		
899.31	Velas, cerillas y similares	3406.00	899.31
899.32	Fósforos, excepto artículos pirotécnicos del rubro 593.3	3605.00	899.32
899.33	Encendedores de cigarrillos y otros encendedores, mecánicos, eléctricos o de otro tipo	9613.10- 9613.80	ex 899.34

Rev.3		SA o NCCA	CUCI Rev.2
899.34	Combustibles líquidos o de gas licuado, en recipientes del tipo utilizado para cargar o recargar encendedores de cigarrillos o similares, de capacidad no superior a 300 cm ³	3606.10	ex 899.39
899.35	Partes, piezas y accesorios de encendedores, n.e.p., excepto piedras y mechas	9613.90	ex 899.34
899.36	Bloques desbastados de madera o de raíces para la fabricación de pipas	9614.10	ex 899.35
899.37	Pipas (incluso cazoletas para pipas), boquillas para cigarros y cigarrillos, y sus piezas, con exclusión de los artículos del rubro 899.36	9614.20, 9614.90	ex 899.35
899.39	Ferrocerio y otras aleaciones pirofóricas en todas sus formas; metaldehído, hexametilentetramina y sustancias similares, presentadas en formas adecuadas para su uso como combustibles; combustibles a base de alcohol y combustibles preparados similares, en forma sólida o semisólida; teas de resina y productos para encendido y similares	3606.90	ex 899.39
899.4	Paraguas, sombrillas, bastones y artículos similares y sus piezas		899.4
899.41	Paraguas y quitasoles (incluso paraguas-bastones, quitasoles de jardín y similares)	66.01	899.41
899.42	Bastones, bastones-asientos, látigos, fustas y similares	6602.00	899.42
899.49	Piezas, adornos y accesorios de los artículos de los rubros 899.41 u 899.42	66.03	899.49
899.6	Aparatos ortopédicos (incluso muletas, fajas médico-quirúrgicas y bragueros); tablillas y otros aparatos y artículos para fracturas; partes artificiales del cuerpo; audífonos y otros aparatos que se llevan o implantan en el cuerpo para compensar un defecto o una incapacidad	90.21	899.6
899.61	Audífonos (excepto sus partes, piezas y accesorios)	9021.40	ex 899.61
899.63	Aparatos y artículos ortopédicos o para fracturas	9021.11, 9021.19	ex 899.62
899.65	Dentaduras postizas y sus guarniciones	9021.21, 9021.29	ex 899.62
899.66	Otras partes artificiales del cuerpo	9021.30	ex 899.62
899.67	Marcapasos para estimular el músculo cardíaco (excepto sus partes, piezas y accesorios)	9021.50	ex 899.62
899.69	Aparatos, n.e.p., que se llevan o implantan en el cuerpo para compensar un defecto o una incapacidad	9021.90	ex 899.62, ex 899.61
899.7	Cestería, artículos de mimbre y otros artículos de materias trenzables, n.e.p.; escobas, cepillos, rodillos para pintar, enjugadores y estropajos		659.7, ex 728.4, ex 899.7, ex 899.9
899.71	Cestería, artículos de mimbre y otros artículos hechos directamente en su forma definitiva, elaborados de material trenzable o de los materiales de los rubros 899.73, 899.74 u 899.79; artículos de lufa	46.02	ex 659.7, ex 899.71
899.72	Escobas, cepillos (incluso los cepillos que constituyen elementos de máquinas, artefactos o vehículos), barredoras mecánicas manuales para pisos, sin motor, estropajos y plumeros; cabezas preparadas para artículos de cepillería y escobas; almohadillas y rodillos para pintar; enjugadores (excepto los de rodillos)	96.03	ex 899.72, ex 899.92, ex 728.48, ex 728.49
899.73	Trenzas y artículos similares de materiales trenzables, estén o no ensamblados formando bandas	4601.10	ex 659.7
899.74	Esteras, esterillas y biombos de materias vegetales	4601.20	ex 659.7, ex 899.71
899.79	Materiales trenzables, trenzas y productos similares de materiales trenzables, n.e.p., paralelizadas o tejidas en formas planas, sean o no artículos terminados	4601.91, 4601.99	ex 659.7, ex 899.71
899.8	Pequeñas manufacturas y artículos de tocador, n.e.p.; tamices; maniqués		ex 699.3, ex 699.8, ex 893.9, ex 897.2, 899.8
899.81	Tamices, cedazos y cribas de mano	9604.00	899.81
899.82	Borlas de polvos y almohadillas para aplicar cosméticos o preparados de tocador	9616.20	899.82
899.83	Broches y botones de presión y sus piezas componentes; botones	9606.10- 9606.29	ex 899.83
899.84	Armaduras para hacer botones y otras partes de botones; pastillas para botones	9606.30	ex 899.83
899.85	Cierres de cremallera	9607.11, 9607.19	ex 899.84
899.86	Piezas de cierres de cremallera	9607.20	ex 899.84

Rev.3		SA o NCCA	CUCI Rev.2
899.87	Pulverizadores de perfumes y similares del tipo utilizado para tocador, sus monturas y cabezas	9616.10	899.86
899.88	Maniqués y análogos; autómatas y presentaciones animadas para escaparates	9618.00	899.87
899.89	Peines, peinetas, pasadores para el pelo y artículos análogos; horquillas, ganchos y tenacillas para rizar, encrespadores y artículos análogos (excepto los del rubro 775.8), y sus piezas	96.15	899.85, ex 893.99, ex 897.2, ex 699.32, ex 699.83
899.9	Artículos manufacturados, n.e.p.		ex 792.8, ex 792.9, ex 899.9
899.91	Artículos de tripa (excepto el pelo de Mesina o crin de Florencia), de piel para batir oro, de vejigas y de tendones	42.06	ex 899.91
899.92	Pieles y otras partes de aves provistas de sus plumas o de su plumón y artículos de estas materias (excepto los artículos del rubro 291.95, así como los cañones y astiles de plumas, trabajados)	6701.00	ex 899.92
899.94	Cabello peinado, teñido, rizado o preparado de otra forma; lana y pelos de animales preparados para la confección de pelucas y similares	6703.00	899.94
899.95	Pelucas, barbas, cejas y pestañas postizas, postizos y artículos similares de cabellos, pelos de animales o materias textiles; otros artículos de cabellos, n.e.p.	67.04	899.95
899.96	Paracaídas (incluso paracaídas dirigibles y giratorios); sus partes, piezas y accesorios	8804.00	ex 899.98, ex 792.81, ex 729.9
899.97	Termos y otros recipientes al vacío, montados, así como sus partes y piezas (excepto el recipiente interior de vidrio)	9617.00	899.97
SECCION 9. MERCANCIAS Y OPERACIONES NO CLASIFICADAS EN OTRO RUBRO DE LA CUCI			
91	PAQUETES POSTALES NO CLASIFICADOS SEGUN SU NATURALEZA	-	91
911	PAQUETES POSTALES NO CLASIFICADOS SEGUN SU NATURALEZA	-	911
911.0	Paquetes postales no clasificados según su naturaleza	-	911.0
93	OPERACIONES Y MERCANCIAS ESPECIALES NO CLASIFICADAS SEGUN SU NATURALEZA	-	93
931	OPERACIONES Y MERCANCIAS ESPECIALES NO CLASIFICADAS SEGUN SU NATURALEZA	-	931
931.0	Operaciones y mercancías especiales no clasificadas según su naturaleza	-	931.0
96	MONEDAS (EXCEPTO DE ORO), QUE NO TENGAN CURSO LEGAL		96
961	MONEDAS (EXCEPTO DE ORO), QUE NO TENGAN CURSO LEGAL		961
961.0	Monedas (excepto de oro), que no tengan curso legal	7118.10	961.0
97	ORO NO MONETARIO (EXCEPTO MINERALES Y CONCENTRADOS DE ORO)		
971	ORO NO MONETARIO (EXCEPTO MINERALES Y CONCENTRADOS DE ORO)		
971.0	Oro no monetario (excepto minerales y concentrados de oro)		971.0
971.01	Oro (incluso oro platinado) no monetario, en bruto, semilabrado o en polvo	7108.11- 7108.13	971.01
971.02	Metales comunes o plata, revestidos con oro, sin otra elaboración que semilabrados	7109.00	971.02
971.03	Límaduras y desechos de oro (incluso de metales revestidos con oro, pero sin incluir desechos que contengan otros metales preciosos)	7112.10	971.03
I	ORO MONETARIO	7108.20	I
II	MONEDAS DE ORO Y MONEDAS EN CIRCULACION	7118.90	II

Apéndice I

Rubros del Sistema Armonizado para describir y cifrar los productos (SA)
y rubros correspondientes de la CUCI, Revisión 3

APENDICE I

RUBROS DEL SISTEMA ARMONIZADO PARA DESCRIBIR Y CIFRAR LOS PRODUCTOS (SA)
Y RUBROS CORRESPONDIENTES DE LA CUCI, REV.3

Sección I: Animales vivos y productos del reino animal

SA	CUCI, Rev.3	SA	CUCI, Rev.3	SA	CUCI, Rev.3	SA	CUCI, Rev.3	SA	CUCI, Rev.3
0101.11	ex 001.51	0206.10	012.51	0302.32	ex 034.14	0305.42	ex 035.3	0405.00	023.0
0101.19	ex 001.51	0206.21	ex 012.52	0302.33	ex 034.14	0305.49	ex 035.3		
0101.20	001.52	0206.22	ex 012.52	0302.39	ex 034.14	0305.51	035.11	0406.10	024.91
		0206.29	ex 012.52	0302.40	ex 034.15	0305.59	035.13	0406.20	024.1
0102.10	001.11	0206.30	012.53	0302.50	034.16	0305.61	ex 035.29	0406.30	024.2
0102.90	001.19	0206.41	ex 012.54	0302.61	ex 034.15	0305.62	035.21	0406.40	024.3
		0206.49	ex 012.54	0302.62	ex 034.18	0305.63	035.22	0406.90	024.99
0103.10	001.31	0206.80	012.55	0302.63	ex 034.18	0305.69	ex 035.29		
0103.91	ex 001.39	0206.90	012.56	0302.64	034.17			0407.00	025.1
0103.92	ex 001.39			0302.65	ex 034.18	0306.11	ex 036.19		
		0207.10	012.31	0302.66	ex 034.18	0306.12	ex 036.19	0408.11	ex 025.21
0104.10	001.21	0207.21	ex 012.32	0302.69	ex 034.18	0306.13	036.11	0408.19	ex 025.22
0104.20	001.22	0207.22	ex 012.32	0302.70	034.19	0306.14	ex 036.19	0408.91	ex 025.21
		0207.23	ex 012.32			0306.19	ex 036.19	0408.99	ex 025.22
0105.11	ex 001.41	0207.31	012.33	0303.10	ex 034.21	0306.21	ex 036.2		
0105.19	ex 001.41	0207.39	012.34	0303.21	ex 034.21	0306.22	ex 036.2	0409.00	061.6
0105.91	ex 001.49	0207.41	ex 012.35	0303.22	ex 034.21	0306.23	ex 036.2		
0105.99	ex 001.49	0207.42	ex 012.35	0303.29	ex 034.21	0306.24	ex 036.2	0410.00	098.92
		0207.43	ex 012.35	0303.31	ex 034.22	0306.29	ex 036.2		
0106.00	001.9	0207.50	012.36	0303.32	ex 034.22			0501.00	291.91
				0303.33	ex 034.22	0307.10	036.31		
0201.10	ex 011.11	0208.10	012.91	0303.39	ex 034.22	0307.21	ex 036.35	0502.10	ex 291.92
0201.20	ex 011.11	0208.20	012.92	0303.41	ex 034.23	0307.29	ex 036.39	0502.90	ex 291.92
0201.30	011.12	0208.90	012.99	0303.42	ex 034.23	0307.31	ex 036.35		
				0303.43	ex 034.23	0307.39	ex 036.39	0503.00	268.51
0202.10	ex 011.21	0209.00	411.31	0303.49	ex 034.23	0307.41	ex 036.33		
0202.20	ex 011.21			0303.50	ex 034.24	0307.49	ex 036.37	0504.00	291.93
0202.30	011.22			0303.60	034.25	0307.51	ex 036.33		
		0210.11	016.11	0303.71	ex 034.24	0307.59	ex 036.37	0505.10	ex 291.95
0203.11	ex 012.21	0210.12	016.12	0303.72	ex 034.28	0307.60	012.93	0505.90	ex 291.95
0203.12	ex 012.21	0210.19	016.19	0303.73	ex 034.28	0307.91	ex 036.35		
0203.19	ex 012.21	0210.20	016.81	0303.74	ex 034.28	0307.99	ex 036.39	0506.10	ex 291.11
0203.21	ex 012.22	0210.90	016.89	0303.74	034.26	0307.99	ex 036.39	0506.90	ex 291.11
				0303.75	ex 034.28				
0203.22	ex 012.22	0301.10	ex 034.11	0303.76	ex 034.28	0401.10	022.11		
0203.29	ex 012.22	0301.91	ex 034.11	0303.77	ex 034.28	0401.20	022.12	0507.10	ex 291.16
		0301.92	ex 034.11	0303.78	034.27	0401.30	022.13	0507.90	ex 291.16
0204.10	ex 012.11	0301.93	ex 034.11	0303.79	ex 034.28				
0204.21	ex 012.11	0301.99	ex 034.11	0303.80	034.29	0402.10	022.21	0508.00	291.15
						0402.21	ex 022.22		
0204.22	ex 012.11					0402.29	ex 022.22	0509.00	291.97
0204.23	ex 012.11	0302.11	ex 034.12	0304.10	034.51	0402.91	022.23		
0204.30	ex 012.12	0302.12	ex 034.12	0304.20	034.4	0402.99	022.24	0510.00	291.98
0204.41	ex 012.12	0302.19	ex 034.12	0304.90	034.55				
0204.42	ex 012.12	0302.21	ex 034.13			0403.10	022.31	0511.10	291.94
0204.43	ex 012.12	0302.22	ex 034.13	0305.10	035.5	0403.90	022.32	0511.91	291.96
0204.50	012.13	0302.23	ex 034.13	0305.20	035.4			0511.99	291.99
		0302.29	ex 034.13	0305.30	035.12				
0205.00	012.4	0302.31	ex 034.14	0305.41	ex 035.3	0404.10	022.41		
						0404.90	022.49		

Sección II: Productos del reino vegetal

SA	CUCI, Rev.3	SA	CUCI, Rev.3	SA	CUCI, Rev.3	SA	CUCI, Rev.3	SA	CUCI, Rev.3
0601.10	ex 292.61	0709.52	ex 054.58	0802.40	057.77	0813.40	1001.90	1001.90	041.2
0601.20	ex 292.61	0709.60	ex 054.59	0802.50	057.78	0813.50	ex 057.99	ex 057.99	
0602.10	ex 292.69	0709.70	ex 054.59	0802.90	057.79		1002.00	1002.00	045.1
0602.20	ex 292.69	0709.90	ex 054.59	0803.00	057.3	0814.00	058.22	058.22	
0602.30	ex 292.69	0710.10	ex 054.69	0804.10	057.96	0901.11	071.11	071.11	043.0
0602.40	ex 292.69	0710.21	ex 054.69	0804.20	057.6	0901.12	071.12	071.12	045.2
0602.91	ex 292.69	0710.22	ex 054.68	0804.30	057.95	0901.21	ex 071.2	ex 071.2	
0602.99	ex 292.69	0710.29	ex 054.69	0804.40	ex 057.97	0901.22	ex 071.13	ex 071.13	044.1
0603.10	ex 292.71	0710.30	ex 054.69	0804.50	ex 057.97	0901.30	071.32	071.32	044.9
0603.90	ex 292.71	0710.40	054.61	0805.10	057.11	0901.40	071.11	071.11	042.1
0604.10	ex 292.72	0710.80	ex 054.69	0805.20	057.12	0902.10	074.11	074.11	042.2
0604.91	ex 292.72	0711.10	ex 054.7	0805.30	057.21	0902.20	074.12	074.12	042.31
0604.99	ex 292.72	0711.20	ex 054.7	0805.40	057.22	0902.30	074.13	074.13	042.32
0701.10	ex 054.1	0711.30	ex 054.7	0805.90	057.29	0902.40	074.14	074.14	
0701.90	ex 054.1	0711.40	ex 054.7	0806.10	057.51	0903.00	074.31	074.31	045.3
0702.00	054.4	0711.90	ex 054.7	0806.20	057.52				
0703.10	054.51	0712.10	056.11	0807.10	ex 057.91	0904.11	075.11	075.11	045.92
0703.20	ex 054.52	0712.20	056.12	0807.20	ex 057.91	0904.12	075.12	075.12	045.91
0703.90	ex 054.52	0712.30	056.13	0807.90	ex 057.91	0904.20	075.13	075.13	045.93
0704.10	ex 054.53	0712.90	056.19	0808.10	057.4	0905.00	075.21	075.21	046.1
0704.20	ex 054.53	0713.10	054.21	0808.20	057.92	0906.10	075.22	075.22	ex 047.19
0704.90	ex 054.53	0713.20	054.22	0809.10	ex 057.93	0906.20	075.23	075.23	047.11
0705.11	ex 054.54	0713.31	ex 054.23	0809.20	ex 057.93	0907.00	075.24	075.24	ex 047.19
0705.19	ex 054.54	0713.32	ex 054.23	0809.30	ex 057.93				ex 047.19
0705.21	ex 054.54	0713.33	ex 054.23	0809.40	ex 057.93	0908.10	ex 075.25	ex 075.25	ex 046.2
0705.29	ex 054.54	0713.39	ex 054.23	0810.10	ex 057.94	0908.20	ex 075.25	ex 075.25	ex 047.22
0706.10	ex 054.55	0713.40	054.24	0810.20	ex 057.94	0908.30	ex 075.25	ex 075.25	047.21
0706.90	ex 054.55	0713.50	054.25	0810.30	ex 057.94	0909.10	ex 075.26	ex 075.26	ex 047.22
0707.00	054.56	0713.90	054.29	0810.40	ex 057.94	0909.20	ex 075.26	ex 075.26	ex 046.2
0708.10	ex 054.57	0714.10	054.81	0810.90	057.98	0909.30	ex 075.26	ex 075.26	047.29
0708.20	ex 054.57	0714.20	ex 054.83	0811.10	058.31	0909.40	ex 075.26	ex 075.26	
0708.90	ex 054.57	0714.90	ex 054.83	0811.20	058.32	0909.50	ex 075.26	ex 075.26	ex 048.13
0709.10	ex 054.59	0801.10	057.71	0811.90	058.39	0910.10	075.27	075.27	ex 048.13
0709.20	ex 054.59	0801.20	057.72	0812.10	ex 058.21	0910.20	ex 075.28	ex 075.28	ex 048.14
0709.30	ex 054.59	0801.30	057.73	0812.20	ex 058.21	0910.30	ex 075.29	ex 075.29	ex 048.14
0709.40	ex 054.59	0802.11	ex 057.74	0812.90	ex 058.21	0910.40	ex 075.28	ex 075.28	ex 048.14
0709.51	ex 054.58	0802.12	ex 057.74	0813.10	ex 057.99	0910.50	ex 075.29	ex 075.29	ex 048.14
		0802.21	ex 057.75	0813.20	ex 057.99	0910.91	ex 075.29	ex 075.29	048.15
		0802.22	ex 057.75	0813.30	ex 057.99	0910.99	ex 075.29	ex 075.29	
		0802.31	ex 057.76			1001.10	041.1	041.1	056.41
		0802.32	ex 057.76				1105.10	1105.10	056.42

Sección II: Productos del reino vegetal (continuación)

SA	CUCI, Rev.3	SA	CUCI, Rev.3	SA	CUCI, Rev.3	SA	CUCI, Rev.3	SA	CUCI, Rev.3
1106.10	056.46	1203.00	223.1	1209.11	292.51	1212.10	ex 054.89	1302.19	ex 292.94
1106.20	056.47			1209.19	ex 292.54	1212.20	292.97	1302.20	292.95
1106.30	056.48	1204.00	223.4	1209.21	ex 292.52	1212.30	054.85	1302.31	ex 292.96
				1209.22	ex 292.52	1212.91	054.87	1302.32	ex 292.96
1107.10	ex 048.2	1205.00	222.61	1209.23	ex 292.52	1212.92	054.88	1302.39	ex 292.96
1107.20	ex 048.2			1209.24	ex 292.52	1212.99	ex 054.89		
		1206.00	222.4	1209.25	ex 292.52			1401.10	292.31
1108.11	592.11			1209.26	ex 292.52	1213.00	081.11	1401.20	292.32
1108.12	592.12	1207.10	223.2	1209.29	ex 292.52			1401.90	292.39
1108.13	592.13	1207.20	222.3	1209.30	ex 292.53	1214.10	081.12		
1108.14	592.14	1207.30	223.5	1209.31	ex 292.54	1214.90	081.13	1402.10	ex 292.92
1108.19	592.15	1207.40	222.5	1209.99	292.59			1402.91	ex 292.92
1108.20	592.16	1207.50	222.62			1301.10	292.21	1402.99	ex 292.92
		1207.60	222.7	1210.10	ex 054.84	1301.20	292.22		
1109.00	592.17	1207.91	ex 223.7	1210.20	ex 054.84	1301.90	292.29	1403.10	ex 292.93
		1207.92	ex 223.7					1403.90	ex 292.93
1201.00	222.2	1207.99	ex 223.7	1211.10	292.41	1302.11	ex 292.94		
				1211.20	292.42	1302.12	ex 292.94	1404.10	ex 292.99
1202.10	222.11	1208.10	ex 223.9	1211.90	292.49	1302.13	ex 292.94	1404.20	263.2
1202.20	222.12	1208.90	ex 223.9			1302.14	ex 292.94	1404.90	ex 292.99

Sección III: Grasas y aceites, animales y vegetales, y productos de su desdoblamiento/ grasas alimenticias elaboradas; ceras de origen animal o vegetal

SA	CUCI, Rev.3	SA	CUCI, Rev.3	SA	CUCI, Rev.3	SA	CUCI, Rev.3
1501.00	411.2	1507.10	421.11	1512.11	421.51	1515.21	421.61
		1507.90	421.19	1512.19	421.59	1515.29	421.69
1502.00	411.32			1512.21	421.21	1515.30	422.5
		1508.10	421.31	1512.29	421.29	1515.40	422.91
1503.00	411.33	1508.90	421.39			1515.50	421.8
				1513.11	422.31	1515.60	ex 422.99
1504.10	411.11	1509.10	421.41	1513.19	422.39	1515.90	ex 422.99
1504.20	411.12	1509.90	421.42	1513.21	422.41		
1504.30	411.13			1513.29	422.49	1516.10	431.21
		1510.00	421.49			1516.20	431.22
1505.10	411.34			1514.10	421.71		
1505.90	411.35	1511.10	422.21	1514.90	421.79	1517.10	091.01
		1511.90	422.29			1517.90	091.09
1506.00	411.39			1515.11	422.11		
				1515.19	422.19	1518.00	431.1

Sección IV: Productos de las industrias alimenticias bebidas, líquidos alcohólicos
y vinagref tabaco y sucedáneos del tabaco manufacturados

SA	CUCI, Rev.3	SA	CUCI, Rev.3	SA	CUCI, Rev.3	SA	CUCI, Rev.3	SA	CUCI, Rev.3
1601.00	017.2	1801.00	072.1	2004.10	056.61	2102.10	ex 098.6	2301.10	081.41
1602.10	098.11	1802.00	072.5	2004.90	056.69	2102.20	ex 098.6	2301.20	081.42
1602.20	017.3					2102.30	ex 098.6		
1602.31	ex 017.4	1803.10	072.31	2005.10	098.12			2302.10	081.24
1602.39	ex 017.4	1803.20	072.32	2005.20	056.76	2103.10	098.41	2302.20	081.25
1602.41	ex 017.5			2005.30	056.75	2103.20	098.42	2302.30	081.26
1602.42	ex 017.5	1804.00	072.4	2005.40	ex 056.79	2103.30	098.43	2302.40	081.29
1602.49	ex 017.5			2005.51	ex 056.79	2103.90	098.49	2302.50	081.23
1602.50	017.6	1805.00	072.2	2005.59	ex 056.79				
1602.90	017.9			2005.60	ex 056.79	2104.10	098.5	2303.10	081.51
		1806.10	073.1	2005.70	ex 056.79	2104.20	098.14	2303.20	081.52
1603.00	017.1			2005.80	056.77			2303.30	081.53
1604.11	037.11	1806.20	073.2	2005.90	ex 056.79	2105.00	022.33		
1604.12	ex 037.12	1806.31	ex 073.3	2006.00	062.1	2106.10	ex 098.99	2304.00	081.31
1604.13	ex 037.12					2106.90	ex 098.99	2305.00	081.32
1604.14	037.13	1901.10	098.93	2007.10	098.13				
1604.15	037.14	1901.20	048.5	2007.91	ex 058.1	2201.10	ex 111.01	2306.10	081.33
1604.16	ex 037.15	1901.90	098.94	2007.99	ex 058.1	2201.90	ex 111.01	2306.20	081.34
1604.19	ex 037.15							2306.30	081.35
1604.20	037.16	1902.11	ex 048.3	2008.11	ex 058.92	2202.10	ex 111.02	2306.40	081.36
1604.30	037.17	1902.19	ex 048.3	2008.19	ex 058.92	2202.90	ex 111.02	2306.50	081.37
1605.10	ex 037.21	1902.20	ex 098.91	2008.20	058.93			2306.60	081.38
1605.20	ex 037.21	1902.30	ex 098.91	2008.30	058.94	2203.00	112.3	2306.90	081.39
1605.30	ex 037.21	1902.40	ex 098.91	2008.40	ex 058.96				
1605.40	ex 037.21			2008.50	ex 058.95	2204.10	112.15	2307.00	081.94
1605.90	037.22	1903.00	056.45	2008.60	ex 058.95	2204.21	ex 112.17		
				2008.70	ex 058.95	2204.29	ex 112.17	2308.10	ex 081.19
1701.11	061.11	1904.10	048.11	2008.80	ex 058.96	2204.30	112.11	2308.90	ex 081.19
1701.12	061.12	1904.90	048.12	2008.91	ex 058.96				
1701.91	061.21			2008.92	058.97	2205.10	ex 112.13	2309.10	081.95
1701.99	061.29	1905.10	ex 048.41	2008.99	ex 058.96	2205.90	ex 112.13	2309.90	081.99
1702.10	061.91	1905.20	ex 048.42	2009.11	ex 059.1	2206.00	112.2		
1702.20	061.92	1905.30	ex 048.42	2009.19	ex 059.1			2401.10	121.1
1702.30	061.93	1905.40	ex 048.41	2009.20	059.2	2207.10	512.15	2401.20	121.2
1702.40	061.94	1905.90	048.49	2009.30	059.3	2207.20	512.16	2401.30	121.3
1702.50	061.95			2009.40	059.3				
1702.60	061.96	2001.10	ex 056.71	2009.50	059.91	2208.10	112.43	2402.10	122.1
1702.90	061.99	2001.20	ex 056.71	2009.60	059.92	2208.20	112.42	2402.20	122.2
		2001.90	ex 056.71	2009.70	059.93	2208.30	112.41	2402.90	122.31
				2009.80	059.94	2208.40	112.44		
1703.10	061.51	2002.10	056.72	2009.90	059.95	2208.50	112.45	2403.10	122.32
1703.90	061.59	2002.90	056.73		059.96	2208.90	112.49	2403.91	ex 122.39
				2101.10	071.31			2403.99	ex 122.39
1704.10	062.21	2003.10	ex 056.74	2101.20	074.32	2209.00	098.44		
1704.90	062.29	2003.20	ex 056.74	2101.30	071.33				

Sección V: Productos minerales

<u>SA</u>	<u>CUCI, Rev.3</u>	<u>SA</u>	<u>CUCI, Rev.3</u>	<u>SA</u>	<u>CUCI, Rev.3</u>	<u>SA</u>	<u>CUCI, Rev.3</u>	<u>SA</u>	<u>CUCI, Rev.3</u>
2501.00	278.3	2515.11	ex 273.12	2526.10	ex 278.93	2612.10	286.1	2705.00	345.0
2502.00	274.2	2515.12	ex 273.12	2526.20	ex 278.93	2612.20	286.2	2706.00	335.21
2503.10	274.11	2515.20	ex 273.12	2527.00	278.55	2613.10	287.81	2707.10	335.22
2503.90	274.19	2516.11	ex 273.13	2528.10	ex 278.94	2613.90	287.82	2707.20	335.23
2504.10	ex 278.22	2516.12	ex 273.13	2528.90	ex 278.94	2614.00	287.83	2707.30	335.24
2504.90	ex 278.22	2516.22	ex 273.13	2529.10	ex 278.53	2615.10	287.84	2707.40	ex 335.25
2505.10	273.31	2516.90	ex 273.13	2529.21	ex 278.54	2615.90	287.85	2707.50	ex 335.25
2505.90	273.39	2517.10	ex 273.4	2529.22	ex 278.54	2616.10	289.11	2707.60	ex 335.25
2506.10	ex 278.51	2517.20	ex 273.4	2529.30	ex 278.53	2616.90	289.19	2707.91	ex 335.25
2506.21	ex 278.51	2517.30	ex 273.4	2530.10	278.98	2617.10	ex 287.99	2708.10	335.31
2506.29	ex 278.51	2517.41	ex 273.4	2530.20	ex 278.99	2617.90	ex 287.99	2708.20	335.32
2507.00	278.26	2517.49	ex 273.4	2530.30	ex 278.99	2618.00	278.61	2709.00	333.0
2508.10	278.27	2517.90	ex 278.23	2530.40	ex 278.99	2619.00	278.62	2710.00	334
2508.20	ex 278.29	2518.10	ex 278.23	2601.11	281.5	2620.11	ex 288.1	2711.11	343.1
2508.30	ex 278.29	2518.20	ex 278.23	2601.12	281.6	2620.19	ex 288.1	2711.12	342.1
2508.40	ex 278.29	2518.30	ex 278.23	2601.20	281.4	2620.20	ex 288.1	2711.13	342.5
2508.50	ex 278.29	2519.10	278.24	2602.00	287.7	2620.30	ex 288.1	2711.14	344.1
2508.60	ex 278.29	2519.90	278.25	2603.00	283.1	2620.40	ex 288.1	2711.19	344.2
2508.70	ex 278.29	2520.10	273.23	2604.00	284.1	2620.50	ex 288.1	2711.21	343.2
2509.00	278.91	2520.20	273.24	2605.00	287.93	2620.90	ex 288.1	2711.29	344.9
2510.10	272.31	2521.00	273.22	2606.00	285.1	2621.00	278.69	2712.10	335.11
2510.20	272.32	2522.10	661.11	2607.00	287.4	2701.11	321.1	2712.20	ex 335.12
2511.10	ex 278.92	2522.20	661.12	2608.00	287.5	2701.12	321.21	2712.90	ex 335.12
2511.20	ex 278.92	2522.30	661.13	2609.00	287.6	2701.19	321.22	2713.11	ex 335.42
2512.00	278.95	2523.10	661.21	2610.00	287.91	2701.20	322.1	2713.20	ex 335.41
2513.11	ex 277.22	2523.21	ex 661.22	2611.00	287.92	2702.10	322.21	2713.90	ex 335.41
2513.19	ex 277.29	2523.29	ex 661.22	2611.00	287.92	2702.20	322.22	2714.10	278.96
2513.21	ex 277.22	2523.30	661.23	2611.00	287.92	2703.00	322.3	2714.90	278.97
2513.29	ex 277.29	2523.90	661.29	2611.00	287.92	2704.00	325.0	2715.00	335.43
2514.00	273.11	2524.00	278.4	2611.00	287.92	2704.00	325.0	2716.00	351.0
		2525.10	ex 278.52						
		2525.20	ex 278.52						
		2525.30	ex 278.52						

Sección Vi: Productos de las industrias químicas y de las industrias conexas

SA	CUCI, Rev.3	SA	CUCI, Rev.3	SA	CUCI, Rev.3	SA	CUCI, Rev.3	SA	CUCI, Rev.3
2801.10	522.24	2812.10	ex 522.41	2825.60	ex 522.69	2832.30	ex 523.44	2838.00	523.82
2801.20	ex 522.25	2812.90	ex 522.41	2825.70	ex 522.69	2833.11	ex 523.45	2839.11	ex 523.83
2801.30	ex 522.25	2813.10	ex 522.42	2825.80	ex 522.69	2833.19	ex 523.45	2839.19	ex 523.83
2802.00	522.26	2813.90	ex 522.42	2825.90	ex 522.69	2833.21	ex 523.49	2839.20	ex 523.83
2803.00	522.1	2814.10	ex 522.61	2826.11	ex 523.1	2833.22	ex 523.49	2839.90	ex 523.83
2804.10	ex 522.21	2814.20	ex 522.61	2826.12	ex 523.1	2833.23	ex 523.49	2840.11	ex 523.84
2804.21	ex 522.21	2815.11	522.62	2826.19	ex 523.1	2833.24	ex 523.49	2840.19	ex 523.84
2804.29	ex 522.21	2815.12	522.63	2826.20	ex 523.1	2833.25	ex 523.49	2840.20	ex 523.84
2804.30	ex 522.21	2815.20	522.64	2826.30	ex 523.1	2833.26	ex 523.49	2840.20	ex 523.84
2804.40	ex 522.21	2815.30	ex 522.64	2826.90	ex 523.1	2833.27	ex 523.49	2840.30	ex 523.84
2804.50	ex 522.22	2817.00	522.51	2827.10	523.21	2833.29	ex 523.49	2841.10	ex 524.31
2804.61	ex 522.23	2818.10	522.67	2827.20	523.22	2833.30	ex 523.49	2841.20	ex 524.31
2804.69	ex 522.23	2816.10	ex 522.65	2827.31	ex 523.29	2833.40	ex 523.49	2841.30	ex 524.31
2804.70	ex 522.22	2816.20	ex 522.65	2827.32	ex 523.29	2834.10	523.51	2841.40	ex 524.31
2804.80	ex 522.22	2816.30	ex 522.65	2827.33	ex 523.29	2834.21	523.52	2841.50	ex 524.31
2804.90	ex 522.22	2817.00	522.51	2827.34	ex 523.29	2834.22	ex 523.59	2841.60	ex 524.31
2805.11	ex 522.28	2818.10	522.67	2827.35	ex 523.29	2834.29	ex 523.59	2841.70	ex 524.31
2805.19	ex 522.28	2818.20	285.2	2827.36	ex 523.29	2835.10	ex 523.59	2841.80	ex 524.31
2805.21	ex 522.29	2818.30	522.66	2827.37	ex 523.29	2835.21	523.61	2841.90	ex 524.31
2805.22	ex 522.29	2819.10	ex 522.52	2827.38	ex 523.29	2835.22	523.62	2842.10	ex 523.89
2805.30	ex 522.29	2819.90	ex 522.52	2827.39	ex 523.29	2835.23	ex 523.63	2842.90	ex 523.89
2805.40	522.27	2820.10	ex 522.53	2827.41	ex 523.29	2835.24	ex 523.63	2843.10	ex 524.32
2806.10	ex 522.31	2820.90	ex 522.53	2827.49	ex 523.29	2835.25	ex 523.63	2843.21	ex 524.32
2806.20	ex 522.31	2821.10	ex 522.54	2827.51	ex 523.29	2835.26	ex 523.63	2843.29	ex 524.32
2807.00	522.32	2821.20	ex 522.54	2827.59	ex 523.29	2835.29	523.64	2843.30	ex 524.32
2808.00	522.33	2822.00	522.55	2827.60	ex 523.29	2835.31	523.65	2843.90	ex 524.32
2809.10	ex 522.34	2823.00	522.56	2828.10	ex 523.31	2835.39	523.65	2844.10	525.11
2809.20	ex 522.34	2824.10	ex 522.57	2828.90	ex 523.31	2836.10	523.71	2844.20	525.13
2810.00	522.35	2824.20	ex 522.57	2829.11	523.32	2836.20	523.72	2844.30	525.15
2811.11	ex 522.36	2824.90	ex 522.57	2829.19	ex 523.39	2836.30	523.73	2844.40	525.19
2811.19	ex 522.36	2825.10	522.68	2829.90	ex 523.39	2836.40	523.74	2844.50	525.17
2811.21	ex 522.37	2825.20	ex 522.69	2830.10	523.41	2836.50	ex 523.79	2845.10	ex 525.91
2811.22	522.37	2825.30	ex 522.69	2830.20	ex 523.42	2836.60	ex 523.79	2845.90	ex 525.91
2811.23	522.38	2825.40	ex 522.69	2830.30	ex 523.42	2836.70	ex 523.79	2846.10	ex 525.95
2811.29	ex 522.39	2825.50	ex 522.69	2830.90	ex 523.42	2836.92	ex 523.79	2846.90	ex 525.95
				2831.10	ex 523.43	2836.99	ex 523.79	2847.00	524.91
				2831.90	ex 523.43	2837.11	ex 523.81	2848.10	ex 524.92
				2832.10	ex 523.44	2837.19	ex 523.81	2848.90	ex 524.92
				2832.20	ex 523.44	2837.20	ex 523.81		

Sección VI: Productos de las industrias químicas y de las industrias conexas (continuación)

SA	CUCI, Rev.3	SA	CUCI, Rev.3	SA	CUCI, Rev.3	SA	CUCI, Rev.3	SA	CUCI, Rev.3
2849.10	524.93	2904.10	ex 511.4	2908.20	ex 512.44	2914.41	ex 516.29	2917.33	ex 513.89
2849.20	ex 524.94	2904.20	ex 511.4	2908.90	ex 512.44	2914.49	ex 516.29	2917.34	ex 513.89
2849.90	ex 524.94	2904.90	ex 511.4			2914.50	ex 516.29	2917.35	513.82
2850.00	524.95	2905.11	512.11	2909.11	ex 516.16	2914.61	ex 516.29	2917.36	ex 513.89
2851.00	524.99	2905.12	512.12	2909.19	ex 516.16	2914.69	ex 516.29	2917.37	ex 513.84
2901.10	511.14	2905.13	ex 512.13	2909.20	ex 516.16	2914.70	ex 516.29	2917.39	ex 513.89
2901.21	511.11	2905.14	ex 512.13	2909.30	ex 516.16	2915.11	ex 513.74	2918.11	ex 513.91
2901.22	511.12	2905.15	ex 512.19	2909.41	ex 516.17	2915.12	ex 513.74	2918.12	ex 513.91
2901.23	ex 511.13	2905.16	512.14	2909.42	ex 516.17	2915.13	ex 513.74	2918.13	ex 513.91
2901.24	ex 511.13	2905.17	ex 512.19	2909.43	ex 516.17	2915.21	ex 513.71	2918.14	ex 513.91
2901.29	511.19	2905.19	ex 512.19	2909.44	ex 516.17	2915.22	ex 513.71	2918.15	ex 513.91
2902.11	511.21	2905.21	ex 512.19	2909.49	ex 516.17	2915.23	ex 513.71	2918.16	ex 513.92
2902.19	ex 511.29	2905.22	ex 512.19	2909.50	ex 516.17	2915.24	ex 513.77	2918.17	ex 513.92
2902.20	511.22	2905.29	ex 512.19	2909.60	ex 516.17	2915.29	ex 513.71	2918.19	ex 513.92
2902.30	511.23	2905.31	512.21	2910.10	516.13	2915.31	ex 513.72	2918.21	ex 513.93
2902.41	ex 511.24	2905.32	ex 512.29	2910.20	516.14	2915.32	ex 513.72	2918.22	ex 513.93
2902.42	ex 511.24	2905.39	ex 512.29	2910.30	ex 516.15	2915.33	ex 513.72	2918.23	ex 513.93
2902.43	ex 511.24	2905.41	ex 512.29	2910.90	ex 516.15	2915.34	ex 513.72	2918.29	513.94
2902.44	ex 511.24	2905.42	512.23	2911.00	516.12	2915.35	ex 513.72	2918.30	513.95
2902.50	511.25	2905.43	512.24	2912.11	ex 516.21	2915.39	ex 513.72	2918.90	513.96
2902.60	511.26	2905.44	512.25	2912.12	ex 516.21	2915.40	ex 513.77	2919.00	516.31
2902.70	511.27	2905.49	ex 512.29	2912.13	ex 516.21	2915.50	ex 513.77	2920.10	ex 516.39
2902.90	ex 511.29	2905.50	ex 512.29	2912.19	ex 516.21	2915.60	513.75	2920.90	ex 516.39
2903.11	ex 511.36	2906.11	ex 512.31	2912.21	ex 516.22	2916.11	ex 513.79	2921.11	ex 514.51
2903.12	ex 511.36	2906.12	ex 512.31	2912.29	ex 516.22	2916.12	ex 513.79	2921.12	ex 514.51
2903.13	ex 511.36	2906.13	ex 512.31	2912.30	ex 516.22	2916.13	ex 513.73	2921.19	ex 514.51
2903.14	ex 511.36	2906.14	ex 512.31	2912.41	ex 516.22	2916.14	ex 513.73	2921.21	ex 514.52
2903.15	ex 511.36	2906.19	ex 512.35	2912.42	ex 516.22	2916.15	513.78	2921.22	ex 514.52
2903.16	ex 511.36	2906.21	ex 512.35	2912.49	ex 516.22	2916.19	ex 513.79	2921.29	ex 514.52
2903.19	ex 511.36	2906.29	ex 512.35	2912.50	ex 516.22	2916.20	ex 513.79	2921.30	514.53
2903.21	511.31	2907.11	512.41	2912.60	ex 516.22	2916.31	ex 513.79	2921.41	ex 514.54
2903.22	511.32	2907.12	512.42	2913.00	516.26	2916.32	ex 513.79	2921.42	ex 514.54
2903.23	511.33	2907.13	ex 512.43	2914.11	516.23	2916.33	ex 513.79	2921.43	ex 514.54
2903.29	511.34	2907.14	ex 512.43	2914.12	516.24	2916.39	ex 513.79	2921.44	ex 514.54
2903.30	511.37	2907.15	ex 512.43	2914.13	516.25		ex 513.89	2921.45	ex 514.54
2903.40	511.38	2907.19	ex 512.43	2914.19	ex 516.25	2917.11	ex 513.89	2921.49	ex 514.54
2903.51	ex 511.39	2907.21	ex 512.43	2914.21	ex 516.27	2917.12	ex 513.89	2921.51	ex 514.55
2903.59	ex 511.39	2907.22	ex 512.43	2914.22	516.28	2917.13	ex 513.89	2921.59	ex 514.55
2903.61	ex 511.39	2907.23	ex 512.43	2914.23	ex 516.28	2917.14	513.81	2922.11	ex 514.61
2903.62	ex 511.39	2907.29	ex 512.43	2914.29	ex 516.28	2917.19	ex 513.89	2922.12	ex 514.61
2903.69	ex 511.39	2907.30	ex 512.43	2914.30	ex 516.29	2917.20	ex 513.89	2922.13	ex 514.61
		2908.10	ex 512.44	2914.44	ex 516.29	2917.31	ex 513.89	2922.19	ex 514.61
						2917.32	513.83	2922.19	

Sección VI: Productos de las industrias químicas y de las industrias conexas (continuación)

SA	CUCI, Rev.3	SA	CUCI, Rev.3	SA	CUCI, Rev.3	SA	CUCI, Rev.3	SA	CUCI, Rev.3
2922.21	ex 514.62	2933.11	ex 515.71	2939.29	ex 541.42	3006.10	ex 541.99	3204.11	531.11
2922.22	ex 514.62	2933.19	ex 515.71	2939.30	541.43	3006.20	541.92	3204.12	531.12
2922.29	ex 514.62	2933.21	515.72	2939.40	541.44	3006.30	541.93	3204.13	531.13
2922.30	514.63	2933.29	515.73	2939.50	541.45	3006.40	ex 541.99	3204.14	531.14
2922.41	ex 514.64	2933.31	ex 515.74	2939.60	541.46	3006.50	ex 541.99	3204.15	531.15
2922.42	ex 514.64	2933.39	ex 515.74	2939.70	541.47	3006.60	ex 541.99	3204.16	531.16
2922.49	514.65	2933.40	515.75	2939.90	541.49			3204.17	531.17
2922.50	514.67	2933.51	ex 515.76			3101.00	272.1	3204.19	531.19
2923.10	ex 514.81	2933.59	ex 515.76	2940.00	516.92			3204.20	ex 531.21
2923.20	ex 514.81	2933.61	ex 515.76			3102.10	562.16	3204.20	ex 531.21
2923.90	ex 514.81	2933.69	ex 515.76	2941.10	541.31	3102.21	562.13	3204.90	
		2933.71	ex 515.61	2941.20	541.32	3102.29	562.12		
		2933.79	ex 515.61	2941.30	541.33	3102.30	562.11		
2924.10	514.71	2933.90	ex 515.77	2941.40	ex 541.39	3102.40	ex 562.19	3205.00	531.22
2924.21	514.73			2941.50	ex 541.39	3102.50	272.2		
2924.29	514.79	2934.10	ex 515.79	2941.90	ex 541.39	3102.60	562.14	3206.20	533.12
		2934.20	ex 515.79			3102.70	562.15	3206.30	533.13
2925.11	ex 514.82	2934.30	515.78	2942.00	516.99	3102.80	562.17	3206.41	533.14
2925.19	ex 514.82	2934.90	ex 515.79			3102.90	ex 562.19	3206.42	533.15
2925.20	ex 514.82							3206.43	533.16
		2935.00	515.8	3001.10	ex 541.62	3103.10	562.22	3206.49	533.17
2926.10	514.83			3001.20	ex 541.62	3103.20	562.21	3206.50	533.18
2926.20	ex 514.84			3001.90	ex 541.62	3103.90	562.29		
2926.90	ex 514.84	2936.10	541.11						
		2936.21	541.12	3002.10	ex 541.63	3104.10	272.4	3207.10	ex 533.51
		2936.22	ex 541.13	3002.20	ex 541.63	3104.20	562.31	3207.20	ex 533.51
2927.00	514.85	2936.23	ex 541.13	3002.31	ex 541.63	3104.30	562.32	3207.30	ex 533.51
		2936.24	ex 541.13	3002.39	ex 541.63	3104.90	562.39	3207.40	ex 533.51
2928.00	514.86	2936.25	ex 541.13	3002.90	541.64				
		2936.26	ex 541.13					3208.10	ex 533.42
2929.10	ex 514.89	2936.27	541.14	3003.10	542.11	3105.10	562.96	3208.20	ex 533.42
2929.90	ex 514.89	2936.28	541.15	3003.20	542.12	3105.20	562.91	3208.90	ex 533.42
		2936.29	541.16	3003.31	542.21	3105.30	562.93		
		2936.90	541.17	3003.39	542.22	3105.40	562.94	3209.10	ex 533.41
2930.10	515.41			3003.40	542.31	3105.51	ex 562.95	3209.90	ex 533.41
2930.20	515.42	2937.10	541.52	3003.90	542.91	3105.59	ex 562.95	3210.00	533.43
2930.30	515.43	2937.21	ex 541.53			3105.60	562.92		
2930.40	515.44	2937.22	ex 541.53	3004.10	542.13	3105.90	562.99	3211.00	533.53
2930.90	515.49	2937.29	ex 541.53	3004.20	542.19				
		2937.91	541.51	3004.31	542.23	3201.10	ex 523.21	3212.10	ex 533.44
2931.00	515.5	2937.92	ex 541.59	3004.32	542.24	3201.20	ex 523.21	3212.90	ex 533.44
		2937.99	ex 541.59	3004.39	542.29	3201.30	ex 523.21		
2932.11	ex 515.69			3004.40	542.32	3201.90	ex 523.21	3213.10	ex 533.52
2932.12	ex 515.69	2938.10	ex 541.61	3004.50	542.92			3213.90	ex 533.52
2932.13	ex 515.69	2938.90	ex 541.61	3004.90	542.93				
2932.19	ex 515.69								
2932.21	515.62								
2932.29	515.63	2939.10	541.41	3005.10	ex 541.91	3202.10	532.31	3214.10	ex 533.54
2932.90	ex 515.69	2939.21	ex 541.42	3005.90	ex 541.91	3202.90	532.32	3214.90	ex 533.54
						3203.00	532.22		

Sección VI: Productos de las industrias químicas y de las industrias conexas (continuación)

<u>SA</u>	<u>CUCI, Rev.3</u>	<u>SA</u>	<u>CUCI, Rev.3</u>	<u>SA</u>	<u>CUCI, Rev.3</u>	<u>SA</u>	<u>CUCI, Rev.3</u>	<u>SA</u>	<u>CUCI, Rev.3</u>
3215.11	533.21	3401.19	554.15	3507.10	ex 516.91	3703.90	ex 882.4	3809.99	ex 598.91
3215.19	533.29	3401.20	554.19	3507.90	ex 516.91	3704.00	882.5	3810.10	ex 598.96
3215.90	895.91							3810.90	ex 598.96
3301.11	ex 551.31	3402.11	ex 554.21	3601.00	593.11			3811.11	ex 597.21
3301.12	ex 551.31	3402.12	ex 554.21			3705.10	ex 882.6	3811.19	ex 597.21
3301.13	ex 551.31	3402.13	ex 554.21	3602.00	593.12	3705.20	ex 882.6	3811.21	ex 597.25
3301.14	ex 551.31	3402.19	ex 554.21	3603.00	593.2	3705.90	ex 882.6	3811.29	ex 597.25
3301.19	ex 551.31	3402.20	554.22	3604.10	593.31	3706.10	883.1	3811.90	ex 597.29
3301.21	ex 551.32	3402.90	554.23	3604.90	593.33	3706.90	883.9		
3301.22	ex 551.32	3403.11	597.71						
3301.23	ex 551.32	3403.19	597.72	3605.00	899.32	3707.10	ex 882.1	3812.10	598.63
3301.24	ex 551.32	3403.91	597.73	3606.90	899.39	3707.90	ex 882.1	3812.20	ex 598.93
3301.25	ex 551.32	3403.99	597.74			3801.30	ex 598.61	3812.30	ex 598.93
3301.26	ex 551.32			3606.10	899.34	3801.90	ex 598.61		
3301.29	ex 551.32	3404.10	598.31	3606.90	899.39				
3301.30	551.33	3404.20	598.35			3801.20	ex 598.61	3813.00	598.94
3301.90	551.35	3404.90	598.39	3701.10	ex 882.2	3801.30	ex 598.61		
				3701.20	ex 882.2	3801.90	ex 598.61	3814.00	533.55
3302.10	551.41	3405.10	554.31	3701.30	ex 882.2				
3302.90	551.49	3405.20	554.32	3701.91	ex 882.2	3802.10	598.64	3815.11	598.81
		3405.30	554.33	3701.99	ex 882.2	3802.90	598.65	3815.12	598.83
3303.00	553.1	3405.40	554.34					3815.19	598.85
		3405.90	554.35	3702.10	ex 882.3	3803.00	598.11	3815.90	598.89
3304.10	ex 553.2			3702.20	ex 882.3	3804.00	598.12		
3304.20	ex 553.2	3406.00	899.31	3702.31	ex 882.3			3816.00	662.33
3304.30	ex 553.2			3702.32	ex 882.3	3805.10	ex 598.13	3817.10	598.41
3304.91	ex 553.2	3407.00	598.95	3702.39	ex 882.3	3805.20	ex 598.13	3817.20	598.45
3304.99	ex 553.2			3702.41	ex 882.3	3805.90	ex 598.13		
		3501.10	592.21	3702.42	ex 882.3			3818.00	598.5
3305.10	ex 553.3	3501.90	592.22	3702.43	ex 882.3	3806.10	ex 598.14		
3305.20	ex 553.3			3702.44	ex 882.3	3806.20	ex 598.14	3819.00	597.31
3305.30	ex 553.3	3502.10	025.3	3702.51	ex 882.3	3806.30	ex 598.14		
3305.90	ex 553.3	3502.90	592.23	3702.52	ex 882.3	3806.90	ex 598.14	3820.00	597.33
				3702.53	ex 882.3				
3306.10	ex 553.4	3503.00	592.24	3702.54	ex 882.3	3807.00	598.18	3821.00	598.67
3306.90	ex 553.4			3702.55	ex 882.3				
		3504.00	592.25	3702.56	ex 882.3	3808.10	591.1	3822.00	598.69
3307.10	553.51			3702.91	ex 882.3	3808.20	591.2		
3307.20	553.52	3505.10	592.26	3702.92	ex 882.3	3808.30	591.3	3823.10	ex 598.99
3307.30	553.53	3505.20	592.27	3702.93	ex 882.3	3808.40	591.41	3823.20	ex 598.99
3307.41	ex 553.54			3702.94	ex 882.3	3808.90	591.49	3823.30	ex 598.99
3307.49	ex 553.54	3506.10	ex 592.29	3702.95	ex 882.3			3823.40	598.97
3307.90	553.59	3506.91	ex 592.29			3809.10	ex 598.91	3823.50	598.98
		3506.99	ex 592.29	3703.10	ex 882.4	3809.91	ex 598.91	3823.60	ex 598.99
3401.11	554.11			3703.20	ex 882.4	3809.92	ex 598.91	3823.90	ex 598.99

Sección VII: Plásticos y sus manufacturas; caucho y sus manufacturas

SA	CUCI, Rev.3	SA	CUCI, Rev.3	SA	CUCI, Rev.3	SA	CUCI, Rev.3	SA	CUCI, Rev.3
3901.10	571.11	3909.10	575.41	3919.10	582.11	3925.10	ex 893.29	4008.11	ex 621.32
3901.20	571.12	3909.20	575.42	3919.90	582.19	3925.20	ex 893.29	4008.19	ex 621.32
3901.30	571.2	3909.30	575.43			3925.30	ex 893.29	4008.21	ex 621.33
3901.90	571.9	3909.40	575.44	3920.10	582.21	3925.90	ex 893.29	4008.29	ex 621.33
		3909.50	575.45	3920.20	582.22				
3902.10	575.11			3920.30	582.23	3926.10	893.94	4009.10	621.41
3902.20	575.12	3910.00	575.93	3920.41	ex 582.24	3926.20	848.21	4009.20	621.42
3902.30	575.13			3920.42	ex 582.24	3926.30	893.95	4009.30	621.43
3902.90	575.19	3911.10	ex 575.96	3920.51	ex 582.25	3926.40	ex 893.99	4009.40	621.44
		3911.90	ex 575.96	3920.59	ex 582.25	3926.90	ex 893.99	4009.50	621.45
3903.11	572.11			3920.61	ex 582.26				
3903.19	572.19	3912.11	575.51	3920.62	ex 582.26	4001.10	231.1	4010.10	629.21
3903.20	572.91	3912.12	575.52	3920.63	ex 582.26	4001.21	231.21	4010.91	ex 629.29
3903.30	572.92	3912.20	575.53	3920.69	ex 582.26	4001.22	231.25	4010.99	ex 629.29
3903.90	572.99	3912.31	ex 575.54	3920.71	ex 582.28	4001.29	231.29		
		3912.39	ex 575.54	3920.72	582.27	4001.30	231.3	4011.10	625.1
3904.10	573.11	3912.90	575.59	3920.73	ex 582.28			4011.20	625.2
3904.21	573.12			3920.79	ex 582.28	4002.11	ex 232.11	4011.30	625.3
3904.22	573.13	3913.10	575.94	3920.91	ex 582.29	4002.19	ex 232.11	4011.40	625.41
3904.30	573.91	3913.90	575.95	3920.92	ex 582.29	4002.20	ex 232.12	4011.50	625.42
3904.40	573.92			3920.93	ex 582.29	4002.31	ex 232.13	4011.91	625.51
3904.50	573.93	3914.00	575.97	3920.94	ex 582.29	4002.39	ex 232.13	4011.99	625.59
3904.61	ex 573.94			3920.99	ex 582.29	4002.41	ex 232.14		
3904.69	ex 573.94	3915.10	579.1			4002.49	ex 232.14	4012.10	625.92
3904.90	573.99	3915.20	579.2	3921.11	ex 582.91	4002.51	ex 232.15	4012.20	625.93
		3915.30	579.3	3921.12	ex 582.91	4002.59	ex 232.15	4012.90	625.94
3905.11	ex 575.91	3915.90	579.9	3921.13	ex 582.91	4002.60	232.16		
3905.19	ex 575.91			3921.14	ex 582.91	4002.70	232.17	4013.10	ex 625.91
3905.20	ex 575.92	3916.10	583.1	3921.19	ex 582.91	4002.80	232.18	4013.20	ex 625.91
3905.90	ex 575.92	3916.20	583.2	3921.90	582.99	4002.91	ex 232.19	4013.90	ex 625.91
		3916.90	583.9			4002.99	ex 232.19		
3906.10	575.21			3922.10	ex 893.21			4014.10	629.11
3906.90	575.29	3917.10	581.1	3922.20	ex 893.21	4003.00	232.21	4014.90	629.19
		3917.21	ex 581.2	3922.90	ex 893.21				
3907.10	574.11	3917.22	ex 581.2			4004.00	232.22	4015.11	ex 848.22
3907.20	574.19	3917.23	ex 581.2	3923.10	ex 893.19			4015.19	ex 848.22
3907.30	574.2	3917.29	ex 581.2	3923.21	ex 893.11	4005.10	621.11	4015.90	848.29
3907.40	574.31	3917.31	581.3	3923.29	ex 893.11	4005.20	621.12		
3907.50	574.32	3917.32	581.4	3923.30	ex 893.19	4005.91	ex 621.99	4016.10	629.92
3907.60	574.33	3917.33	581.5	3923.40	ex 893.19	4005.99	ex 621.99	4016.91	ex 629.99
3907.91	574.34	3917.39	581.6	3923.50	ex 893.19			4016.92	ex 629.99
3907.99	574.39	3917.40	581.7	3923.90	ex 893.19	4006.10	621.21	4016.93	ex 629.99
						4006.90	621.29	4016.94	ex 629.99
3908.10	575.31	3918.10	ex 893.31	3924.10	ex 893.32			4016.95	ex 629.99
3908.90	575.39	3918.90	ex 893.31	3924.90	ex 893.32	4007.00	621.31	4016.99	ex 629.99
								4017.00	629.91

Sección VIII: Pielés, cueros, peletería y manufacturas de estas materias; artículos de guarnicionería, talabartería y viaje, marroquinería y estuchería; manufacturas de tripas de animales (excepto tripa de gusano de seda)

SA	CUCI, Rev.3	SA	CUCI, Rev.3	SA	CUCI, Rev.3	SA	CUCI, Rev.3	SA	CUCI, Rev.3
4101.10	211.2	4104.29	ex 611.41	4108.00	611.81	4202.91	ex 831.99	4301.30	212.22
4101.21	ex 211.11	4104.31	ex 611.42	4109.00	611.83	4202.92	ex 831.99	4301.40	212.23
4101.22	ex 211.11	4104.39	ex 611.42	4110.00	211.91	4202.99	ex 831.99	4301.50	212.24
4101.29	ex 211.11	4105.11	ex 611.51	4111.00	611.2	4203.10	848.11	4301.60	212.25
4101.30	211.12	4105.12	ex 611.51	4111.00	611.2	4203.21	894.77	4301.70	212.26
4101.40	211.13	4105.19	ex 611.51	4201.00	612.2	4203.29	848.12	4301.80	212.29
4102.10	211.6	4105.20	611.52	4202.11	831.21	4203.30	848.13	4301.90	212.3
4102.21	ex 211.7	4106.11	ex 611.61	4202.12	831.22	4203.40	848.19	4302.11	613.11
4102.29	ex 211.7	4106.12	ex 611.61	4202.19	831.29	4204.00	612.1	4302.12	613.12
4103.10	211.4	4106.19	ex 611.61	4202.21	831.11	4205.00	612.9	4302.13	613.13
4103.20	ex 211.99	4106.20	611.62	4202.22	831.12	4206.10	ex 899.91	4302.19	613.19
4103.90	ex 211.99	4107.10	611.71	4202.29	831.19	4206.90	ex 899.91	4302.20	613.2
4104.10	611.3	4107.21	ex 611.72	4202.31	ex 831.91	4301.10	212.1	4302.30	613.3
4104.21	ex 611.41	4107.29	ex 611.72	4202.32	ex 831.91	4301.20	212.1	4303.10	ex 848.31
4104.22	ex 611.41	4107.90	611.79	4202.39	ex 831.91	4301.20	212.21	4303.90	ex 848.31
								4304.00	848.32

Sección IX: Madera y manufacturas de madera; carbón vegetal; corcho y sus manufacturas; manufacturas de espartería y cestería

SA	CUCI, Rev.3	SA	CUCI, Rev.3	SA	CUCI, Rev.3	SA	CUCI, Rev.3	SA	CUCI, Rev.3
4401.10	245.01	4405.00	634.93	4410.10	634.22	4414.00	635.41	4421.10	ex 635.99
4401.21	246.11	4406.10	248.11	4410.90	634.23	4415.10	635.11	4421.90	ex 635.99
4401.22	246.15	4406.90	248.19	4411.11	ex 634.51	4415.20	635.12	4501.10	244.03
4401.30	246.2	4407.10	248.2	4411.19	ex 634.51	4416.00	635.2	4501.90	244.04
4402.00	245.02	4407.21	248.4	4411.21	ex 634.52	4417.00	635.91	4502.00	244.02
4403.10	247.3	4407.22	ex 248.4	4411.29	ex 634.53	4418.10	635.31	4503.10	633.11
4403.20	247.4	4407.23	ex 248.4	4411.31	ex 634.53	4418.20	635.32	4503.90	633.19
4403.31	ex 247.51	4407.91	ex 248.4	4411.39	ex 634.59	4418.30	ex 635.39	4504.10	633.21
4403.32	ex 247.51	4407.92	ex 248.4	4411.91	ex 634.59	4418.40	ex 635.39	4504.90	633.29
4403.33	ex 247.51	4407.99	ex 248.4	4411.99	ex 634.59	4418.50	635.33	4601.10	899.73
4403.34	ex 247.51	4408.10	634.11	4412.11	ex 634.31	4418.90	ex 635.39	4601.20	899.74
4403.35	ex 247.51	4408.20	ex 634.12	4412.12	ex 634.31	4419.00	635.42	4601.91	ex 899.79
4403.91	ex 247.52	4408.90	ex 634.12	4412.19	ex 634.39	4420.10	ex 635.49	4602.10	ex 899.71
4403.92	ex 247.52	4409.10	248.3	4412.21	ex 634.41	4420.90	ex 635.49	4602.90	ex 899.71
4403.99	ex 247.52	4409.20	248.5	4412.29	ex 634.41				
4404.10	ex 634.91			4412.91	ex 634.49				
4404.20	ex 634.91			4412.99	ex 634.49				
				4413.00	634.21				

Sección X: Pasta de madera o de otros materiales celulósicos fibrosos; desperdicios y desechos de papel o cartón; papel y cartón y sus manufacturas

SA	CUCI, Rev.3	SA	CUCI, Rev.3	SA	CUCI, Rev.3	SA	CUCI, Rev.3	SA	CUCI, Rev.3
4701.00	251.2	4804.11	ex 641.41	4809.10	ex 641.31	4816.30	ex 642.42	4823.30	642.92
		4804.19	ex 641.41	4809.20	ex 641.31	4816.90	ex 642.42	4823.40	ex 642.99
4702.00	251.3	4804.21	ex 641.42	4809.90	ex 641.31			4823.51	ex 642.48
		4804.29	ex 641.42			4817.10	642.21	4823.59	ex 642.48
4703.11	251.41	4804.31	ex 641.46	4810.11	641.32	4817.20	642.22	4823.60	642.93
4703.19	251.42	4804.39	ex 641.46	4810.12	641.33	4817.30	642.23	4823.70	ex 642.99
4703.21	251.51	4804.41	ex 641.47	4810.21	ex 641.34			4823.90	ex 642.99
4703.29	251.52	4804.42	ex 641.47	4810.29	ex 641.34	4818.10	642.43		
		4804.49	ex 641.47	4810.31	641.74	4818.20	ex 642.94	4901.10	892.15
4704.11	ex 251.61	4804.51	ex 641.48	4810.32	641.75	4818.30	ex 642.94	4901.91	892.16
4704.19	ex 251.61	4804.52	ex 641.48	4810.39	641.76	4818.40	642.95	4901.99	892.19
4704.21	ex 251.62	4804.59	ex 641.48	4810.91	ex 641.77	4818.50	ex 642.94		
4704.29	ex 251.62			4810.99	ex 641.77	4818.90	ex 642.94	4902.10	892.21
		4805.10	641.51					4902.90	892.29
4705.00	251.91	4805.21	ex 641.54	4811.10	641.73	4819.10	642.11		
		4805.22	ex 641.54	4811.21	ex 641.78	4819.20	642.12	4903.00	892.12
4706.10	ex 251.92	4805.23	ex 641.54	4811.29	ex 641.78	4819.30	642.13		
4706.91	ex 251.92	4805.29	ex 641.54	4811.31	641.71	4819.40	642.14	4904.00	892.85
4706.92	ex 251.92	4805.30	ex 641.52	4811.39	641.72	4819.50	642.15		
4706.93	ex 251.92	4805.40	ex 641.56	4811.40	ex 641.79	4819.60	642.16	4905.10	ex 892.14
		4805.50	ex 641.56	4811.90	ex 641.79			4905.91	892.13
4707.10	251.11	4805.60	641.57			4820.10	642.31	4905.99	ex 892.14
4707.20	251.12	4805.70	641.58	4812.00	641.93	4820.20	642.32	4906.00	892.82
4707.30	251.13	4805.80	641.59			4820.30	642.33		
4707.90	251.19			4813.10	ex 642.41	4820.40	642.34	4907.00	892.83
		4806.10	ex 641.53	4813.20	ex 642.41	4820.50	642.35		
4801.00	641.1	4806.30	ex 641.53	4813.90	641.55	4820.90	642.39	4908.10	ex 892.41
		4806.40	ex 641.53					4908.90	ex 892.41
4802.10	641.21			4814.10	ex 641.94	4821.10	ex 892.81		
4802.20	641.22			4814.20	ex 641.94	4821.90	ex 892.81	4909.00	892.42
4802.30	641.23	4807.10	641.91	4814.30	ex 641.94			4910.00	892.84
4802.40	641.24	4807.91	ex 641.92	4814.90	ex 641.94	4822.10	ex 642.91		
4802.51	641.25	4807.99	ex 641.92			4822.90	ex 642.91	4911.10	892.86
4802.52	641.26			4815.00	659.11			4911.91	892.87
4802.53	641.27	4808.10	641.64			4823.11	ex 642.44	4911.99	892.89
4802.60	641.29	4808.20	641.61	4816.10	ex 642.42	4823.19	ex 642.44		
		4808.30	641.62	4816.20	ex 642.42	4823.20	642.45		
4803.00	641.63	4808.90	641.69						

Sección XI: Materias textiles y sus manufacturas

SA	CUCI, Rev.3	SA	CUCI, Rev.3	SA	CUCI, Rev.3	SA	CUCI, Rev.3	SA	CUCI, Rev.3
5001.00	261.41	5109.90	651.19	5205.44	ex 651.33	5209.11	ex 652.22	5211.59	ex 652.65
5002.00	261.3	5110.00	651.15	5205.45	ex 651.33	5209.12	ex 652.22	5212.11	652.25
5003.10	261.42	5111.11	ex 654.21	5206.11	ex 651.34	5209.21	ex 652.41	5212.12	652.91
5003.90	261.49	5111.19	ex 654.21	5206.12	ex 651.34	5209.22	ex 652.41	5212.13	652.92
5004.00	651.92	5111.20	ex 654.31	5206.13	ex 651.34	5209.29	ex 652.41	5212.14	652.93
5005.00	651.93	5111.30	ex 654.31	5206.14	ex 651.34	5209.31	ex 652.42	5212.15	652.94
5006.00	651.94	5111.90	654.33	5206.15	ex 651.34	5209.32	ex 652.42	5212.21	652.26
5007.10	654.11	5112.11	ex 654.22	5206.21	ex 651.34	5209.39	ex 652.42	5212.22	652.95
5007.20	654.13	5112.19	ex 654.22	5206.22	ex 651.34	5209.41	ex 652.42	5212.23	652.96
5007.90	654.19	5112.20	ex 654.32	5206.23	ex 651.34	5209.42	ex 652.44	5212.24	652.97
5101.11	268.11	5112.30	ex 654.32	5206.24	ex 651.34	5209.43	ex 652.44	5212.25	652.98
5101.19	268.19	5112.90	654.34	5206.25	ex 651.34	5209.49	ex 652.44	5301.10	265.11
5101.21	ex 268.21	5113.00	654.92	5206.31	ex 651.34	5209.51	ex 652.45	5301.21	ex 265.12
5101.29	ex 268.21	5206.33	ex 651.34	5206.32	ex 651.34	5209.52	ex 652.45	5301.29	ex 265.12
5101.30	268.29	5206.34	654.92	5206.33	ex 651.34	5209.59	ex 652.45	5301.30	265.13
5102.10	268.3	5206.35	263.1	5206.34	ex 651.34	5210.11	ex 652.23	5302.10	265.21
5102.20	268.59	5206.41	263.1	5206.35	ex 651.34	5210.12	ex 652.23	5302.90	265.29
5103.10	268.63	5206.42	263.31	5206.41	ex 651.34	5210.19	ex 652.23		
5103.20	ex 268.69	5206.43	263.32	5206.42	ex 651.34	5210.21	ex 652.51		
5103.30	ex 268.69	5206.44	263.39	5206.43	ex 651.34	5210.22	ex 652.51	5303.10	264.1
5104.00	268.62	5206.45	263.39	5206.44	ex 651.34	5210.29	ex 652.51	5303.90	264.9
5105.10	ex 268.71	5207.10	263.4	5206.45	ex 651.34	5210.31	ex 652.52	5304.10	265.41
5105.21	ex 268.71	5207.90	263.4	5207.10	651.31	5210.32	ex 652.52	5304.90	265.49
5105.29	268.73	5208.11	ex 651.21	5207.90	651.32	5210.39	ex 652.52	5305.11	265.71
5105.30	ex 268.77	5208.12	651.22	5208.11	ex 652.21	5210.41	ex 652.53	5305.19	265.79
5105.40	ex 268.77	5208.13	ex 651.33	5208.12	ex 652.21	5210.49	ex 652.53	5305.21	265.51
5106.10	651.12	5208.19	ex 651.33	5208.13	ex 652.21	5210.51	ex 652.54	5305.29	265.59
5106.20	651.17	5208.21	ex 651.33	5208.19	ex 652.21	5210.52	ex 652.54	5305.91	265.81
5107.10	651.13	5208.22	ex 651.33	5208.21	ex 652.31	5210.59	ex 652.54	5305.99	265.89
5107.20	651.18	5208.23	ex 651.33	5208.22	ex 652.31			5306.10	ex 651.96
5108.10	ex 651.14	5208.29	ex 651.33	5208.23	ex 652.31	5211.11	ex 652.24	5306.20	ex 651.96
5108.20	ex 651.14	5208.31	ex 651.33	5208.29	ex 652.31	5211.12	ex 652.24	5307.10	ex 651.97
5109.10	651.16	5208.32	ex 651.33	5208.31	ex 652.32	5211.19	ex 652.24	5307.20	ex 651.97
		5208.33	ex 651.33	5208.32	ex 652.32	5211.21	ex 652.61		
		5208.39	ex 651.33	5208.33	ex 652.32	5211.22	ex 652.61		
		5208.41	ex 651.33	5208.39	ex 652.32	5211.29	ex 652.61		
		5208.42	ex 651.33	5208.41	ex 652.33	5211.31	ex 652.62		
		5208.43	ex 651.33	5208.42	ex 652.33	5211.32	ex 652.62		
		5208.49	ex 651.33	5208.43	ex 652.33	5211.39	ex 652.62		
		5208.51	ex 651.33	5208.49	ex 652.33	5211.41	ex 652.64		
		5208.52	ex 651.33	5208.51	ex 652.34	5211.42	ex 652.63		
		5208.53	ex 651.33	5208.52	ex 652.34	5211.43	ex 652.64		
		5208.59	ex 651.33	5208.53	ex 652.34	5211.49	ex 652.64		
		5205.42	ex 651.33	5208.59	ex 652.34	5211.51	ex 652.65		
		5205.43	ex 651.33	5208.59	ex 652.34	5211.52	ex 652.65		

Sección XI: Materias textiles y sus manufacturas (continuación)

SA	CUCI, Rev.3	SA	CUCI, Rev.3	SA	CUCI, Rev.3	SA	CUCI, Rev.3	SA	CUCI, Rev.3
5309.29	ex 654.42	5407.41	ex 653.14	5505.10	267.21	5513.11	ex 653.31	5516.14	ex 653.6
		5407.42	ex 653.14	5505.20	267.22	5513.12	ex 653.31	5516.21	ex 653.83
5310.10	ex 654.5	5407.43	ex 653.14			5513.13	ex 653.31	5516.22	ex 653.83
5310.90	ex 654.5	5407.44	ex 653.14	5506.10	266.71	5513.19	ex 653.32	5516.23	ex 653.83
		5407.51	ex 653.15	5506.20	266.72	5513.21	ex 653.31	5516.24	ex 653.83
5311.00	654.93	5407.52	ex 653.15	5506.30	266.73	5513.22	ex 653.31	5516.31	ex 653.82
		5407.53	ex 653.15	5506.90	266.79	5513.23	ex 653.31	5516.32	ex 653.82
5401.10	651.41	5407.54	ex 653.15			5513.29	ex 653.32	5516.33	ex 653.82
5401.20	651.42	5407.60	653.16	5507.00	267.13	5513.31	ex 653.31	5516.34	ex 653.82
		5407.71	ex 653.17			5513.32	ex 653.31	5516.41	ex 653.81
5402.10	ex 651.62	5407.72	ex 653.17	5508.10	651.43	5513.33	ex 653.31	5516.42	ex 653.81
5402.20	ex 651.62	5407.73	ex 653.17	5508.20	651.44	5513.39	ex 653.32	5516.43	ex 653.81
5402.31	ex 651.51	5407.74	ex 653.17			5513.41	ex 653.31	5516.44	ex 653.81
5402.32	ex 651.51	5407.81	ex 653.18	5509.11	ex 651.82	5513.42	ex 653.31	5516.44	ex 653.89
5402.33	651.52	5407.82	ex 653.18	5509.12	ex 651.82	5513.43	ex 653.31	5516.92	ex 653.89
5402.39	651.59	5407.83	ex 653.18	5509.21	ex 651.82	5513.49	ex 653.32	5516.93	ex 653.89
5402.41	ex 651.63	5407.84	ex 653.18	5509.22	ex 651.82			5516.94	ex 653.89
5402.42	ex 651.63	5407.91	ex 653.19	5509.31	ex 651.82	5514.11	ex 653.33		
5402.43	ex 651.63	5407.92	ex 653.19	5509.32	ex 651.82	5514.12	ex 653.33	5601.10	ex 657.71
5402.49	ex 651.63	5407.93	ex 653.19	5509.41	ex 651.82	5514.13	ex 653.33	5601.21	ex 657.71
5402.51	ex 651.64	5407.94	ex 653.19	5509.42	ex 651.82	5514.19	ex 653.34	5601.22	ex 657.71
5402.52	ex 651.64			5509.51	ex 651.84	5514.21	ex 653.33	5601.29	ex 657.71
5402.59	ex 651.64	5408.10	653.51	5509.52	ex 651.84	5514.22	ex 653.33	5601.30	ex 657.71
5402.61	ex 651.69	5408.21	ex 653.52	5509.53	ex 651.84	5514.23	ex 653.33		
5402.62	ex 651.69	5408.22	ex 653.52	5509.59	ex 651.84	5514.29	ex 653.34	5602.10	657.11
5402.69	ex 651.69	5408.23	ex 653.52	5509.61	ex 651.84	5514.31	ex 653.33	5602.21	ex 657.12
		5408.24	ex 653.52	5509.62	ex 651.84	5514.32	ex 653.33	5602.29	ex 657.12
5403.10	651.73	5408.31	ex 653.59	5509.69	ex 651.84	5514.33	ex 653.33	5602.90	657.19
5403.20	651.72	5408.32	ex 653.59	5509.91	ex 651.84	5514.39	ex 653.34	5603.00	657.2
5403.31	651.74	5408.33	ex 653.59	5509.92	ex 651.84	5514.41	ex 653.33	5604.10	657.81
5403.32	ex 651.75	5408.34	ex 653.59	5509.99	ex 651.84	5514.42	ex 653.33	5604.20	657.85
5403.33	ex 651.75					5514.43	ex 653.33	5604.90	657.89
5403.39	ex 651.75	5501.10	266.61	5510.11	ex 651.86	5514.49	ex 653.34		
5403.41	ex 651.76	5501.20	266.62	5510.12	ex 651.86			5605.00	651.91
5403.42	ex 651.76	5501.30	266.63	5510.20	ex 651.87	5515.11	ex 653.43	5606.00	656.31
5403.49	ex 651.76	5501.90	266.69	5510.30	ex 651.87	5515.12	ex 653.42		
				5510.90	ex 651.87	5515.13	ex 653.41	5607.10	ex 657.51
5404.10	ex 651.88	5502.00	267.12			5515.19	ex 653.43	5607.21	ex 657.51
5404.90	ex 651.88			5511.10	651.81	5515.21	ex 653.42	5607.29	ex 657.51
		5503.10	266.51	5511.20	651.83	5515.22	ex 653.41	5607.30	ex 657.51
5405.00	651.77	5503.20	266.52	5511.30	651.85	5515.29	ex 653.43	5607.41	ex 657.51
		5503.30	266.53			5515.91	ex 653.42	5607.49	ex 657.51
5406.10	651.61	5503.40	ex 266.59	5512.11	ex 653.21	5515.92	ex 653.41	5607.50	ex 657.51
5406.20	651.71	5503.90	ex 266.59	5512.19	ex 653.21	5515.99	ex 653.43	5607.90	ex 657.51
				5512.21	ex 653.25				
5407.10	653.11	5504.10	ex 267.11	5512.29	ex 653.25	5516.11	ex 653.6		
5407.20	653.12	5504.90	ex 267.11	5512.91	ex 653.29	5516.12	ex 653.6		
5407.30	653.13			5512.99	ex 653.29	5516.13	ex 653.6		

Sección XI: Materias textiles y sus manufacturas (continuación)

SA	CUCI, Rev.3	SA	CUCI, Rev.3	SA	CUCI, Rev.3	SA	CUCI, Rev.3	SA	CUCI, Rev.3
5608.11	ex 657.52	5802.11	652.12	5904.10	ex 659.12	6101.90	ex 843.1	6105.10	ex 843.71
5608.19	ex 657.52	5802.19	652.13	5904.91	ex 659.12	6102.10	ex 844.1	6105.20	ex 843.79
5608.90	ex 657.52	5802.20	654.96	5904.92	ex 659.12	6102.20	ex 844.1	6105.90	ex 843.79
5609.00	657.59	5802.30	654.97	5905.00	657.35	6102.30	ex 844.1	6106.10	ex 844.7
5701.10	659.21	5803.10	652.11	5906.10	ex 657.33	6102.90	ex 844.1	6106.20	ex 844.7
5701.90	659.29	5803.90	654.94	5906.91	ex 657.33	6103.11	ex 843.21	6106.90	ex 844.7
5702.10	659.3	5804.10	656.41	5906.99	ex 657.33	6103.12	ex 843.21	6107.11	ex 843.81
5702.20	ex 659.59	5804.21	ex 656.42	5907.00	657.34	6103.19	ex 843.21	6107.12	ex 843.81
5702.31	ex 659.51	5804.29	ex 656.42	5908.00	657.72	6103.21	ex 843.22	6107.19	ex 843.81
5702.32	ex 659.52	5804.30	ex 656.43	5909.00	657.91	6103.22	ex 843.22	6107.21	ex 843.82
5702.39	ex 659.59	5805.00	658.91	5910.00	657.92	6103.23	ex 843.22	6107.22	ex 843.82
5702.41	ex 659.51	5806.10	656.11	5911.10	ex 657.73	6103.29	ex 843.22	6107.29	ex 843.82
5702.42	ex 659.52	5806.20	656.12	5911.20	ex 657.73	6103.31	ex 843.23	6107.91	ex 843.89
5702.49	ex 659.59	5806.31	ex 656.13	5911.31	ex 657.73	6103.32	ex 843.23	6107.92	ex 843.89
5702.51	ex 659.51	5806.32	ex 656.13	5911.32	ex 657.73	6103.33	ex 843.23	6107.99	ex 843.89
5702.52	ex 659.52	5806.39	ex 656.13	5911.40	ex 657.73	6103.39	ex 843.23	6108.11	ex 844.81
5702.59	ex 659.59	5806.40	656.14	5911.90	ex 657.73	6103.41	ex 843.24	6108.19	ex 844.81
5702.91	ex 659.51	5807.10	656.21	6001.10	655.11	6103.42	ex 843.24	6108.21	ex 844.82
5702.92	ex 659.52	5807.90	656.29	6001.21	ex 655.12	6103.43	ex 843.24	6108.22	ex 844.82
5702.99	ex 659.59	5808.10	ex 656.32	6001.22	ex 655.12	6103.49	ex 843.24	6108.29	ex 844.82
5703.10	659.41	5808.90	ex 656.32	6001.29	ex 655.12	6104.11	ex 844.21	6108.31	ex 844.83
5703.20	659.42	5809.00	654.91	6001.91	ex 655.19	6104.12	ex 844.21	6108.32	ex 844.83
5703.30	659.43	5810.10	ex 656.32	6001.92	ex 655.19	6104.13	ex 844.21	6108.39	ex 844.83
5703.90	659.49	5810.91	ex 656.59	6001.99	ex 655.19	6104.19	ex 844.21	6108.91	ex 844.89
5704.10	ex 659.61	5810.92	ex 656.59	6002.10	ex 655.21	6104.21	ex 844.22	6108.92	ex 844.89
5704.90	ex 659.61	5810.99	ex 656.59	6002.20	ex 655.21	6104.22	ex 844.22	6108.99	ex 844.89
5705.00	659.69	5811.00	657.4	6002.30	ex 655.22	6104.32	ex 844.23	6109.10	ex 845.4
5801.10	654.35	5901.10	ex 657.31	6002.41	ex 655.23	6104.33	ex 844.23	6109.90	ex 845.4
5801.21	ex 652.14	5901.90	ex 657.31	6002.42	ex 655.23	6104.41	ex 844.24	6110.10	ex 845.3
5801.22	ex 652.15	5902.10	ex 657.93	6002.43	ex 655.23	6104.42	ex 844.24	6110.20	ex 845.3
5801.23	ex 652.15	5902.20	ex 657.93	6002.49	ex 655.23	6104.43	ex 844.24	6110.30	ex 845.3
5801.24	ex 652.14	5902.90	ex 657.93	6002.91	ex 655.29	6104.44	ex 844.24	6110.90	ex 845.3
5801.25	ex 652.15	5903.10	ex 657.32	6002.92	ex 655.29	6104.49	ex 844.24	6111.10	ex 845.12
5801.26	ex 652.15	5903.20	ex 657.32	6002.99	ex 655.29	6104.51	ex 844.25	6111.20	ex 845.12
5801.31	ex 653.91	5903.90	ex 657.32	6002.93	ex 655.29	6104.52	ex 844.25	6111.30	ex 845.12
5801.32	ex 653.93	5903.90	ex 657.32	6002.99	ex 655.29	6104.53	ex 844.25	6111.90	ex 845.12
5801.33	ex 653.93	5903.90	ex 657.32	6101.10	ex 843.1	6104.59	ex 844.25	6112.11	ex 845.91
5801.34	ex 653.91	5903.90	ex 657.32	6101.20	ex 843.1	6104.61	ex 844.26	6112.12	ex 845.91
5801.35	ex 653.93	5903.90	ex 657.32	6101.30	ex 843.1	6104.62	ex 844.26	6112.19	ex 845.91
5801.36	ex 653.93	5903.90	ex 657.32	6101.90	ex 843.1	6104.63	ex 844.26	6112.20	ex 845.92
5801.90	654.95	5903.90	ex 657.32	6101.30	ex 843.1	6104.69	ex 844.26	6112.31	ex 845.62

Sección XI: Materias textiles y sus manufacturas (continuación)

<u>SA</u>	<u>CUCI, Rev.3</u>	<u>SA</u>	<u>CUCI, Rev.3</u>	<u>SA</u>	<u>CUCI, Rev.3</u>	<u>SA</u>	<u>CUCI, Rev.3</u>	<u>SA</u>	<u>CUCI, Rev.3</u>
6112.39	ex 845.62	6202.93	ex 842.19	6205.30	ex 841.59	6211.43	ex 845.89	6302.92	ex 658.48
6112.41	ex 845.64	6202.99	ex 842.19	6205.90	ex 841.59	6211.49	ex 845.89	6302.93	ex 658.48
6112.49	ex 845.64							6302.99	ex 658.48
6113.00	845.24	6203.11	841.21	6206.10	ex 842.7	6212.10	845.51		
6114.10	ex 845.99	6203.12	ex 841.22	6206.20	ex 842.7	6212.20	ex 845.52	6303.11	ex 658.51
6114.20	ex 845.99	6203.19	ex 841.22	6206.30	ex 842.7	6212.30	ex 845.52	6303.12	ex 658.51
6114.30	ex 845.99	6203.21	ex 841.23	6206.40	ex 842.7	6212.90	ex 845.52	6303.19	ex 658.51
6114.90	ex 845.99	6203.22	ex 841.23	6206.90	ex 842.7	6213.10	ex 846.11	6303.91	ex 658.51
6115.11	ex 846.21	6203.23	ex 841.23	6207.11	ex 841.61	6213.20	ex 846.11	6303.92	ex 658.51
6115.12	ex 846.21	6203.31	ex 841.3	6207.19	ex 841.61	6213.90	ex 846.11	6303.99	ex 658.51
6115.19	ex 846.21	6203.32	ex 841.3	6207.21	ex 841.62	6214.10	ex 846.12	6304.11	ex 658.52
6115.20	ex 846.22	6203.33	ex 841.3	6207.22	ex 841.62	6214.20	ex 846.12	6304.19	ex 658.52
6115.91	ex 846.29	6203.39	ex 841.3	6207.29	ex 841.62	6214.30	ex 846.12	6304.91	ex 658.59
6115.92	ex 846.29	6203.41	ex 841.4	6207.91	ex 841.69	6214.40	ex 846.12	6304.92	ex 658.59
6115.93	ex 846.29	6203.42	ex 841.4	6207.92	ex 841.69	6214.90	ex 846.12	6304.93	ex 658.59
6115.99	ex 846.29	6203.43	ex 841.4	6207.99	ex 841.69	6214.90	ex 846.12	6304.99	ex 658.59
6116.91	846.91	6203.49	ex 841.4						
6116.92	ex 846.92	6204.11	ex 842.21	6208.11	ex 842.81	6215.10	ex 846.13	6305.10	658.11
6116.93	ex 846.92	6204.12	ex 842.21	6208.19	ex 842.81	6215.20	ex 846.13	6305.20	658.12
6116.99	ex 846.92	6204.13	ex 842.21	6208.21	ex 842.82	6215.90	ex 846.13	6305.31	ex 658.13
6117.10	846.93	6204.19	ex 842.21	6208.22	ex 842.82	6216.00	846.14	6305.39	ex 658.13
6117.20	846.94	6204.21	ex 842.22	6208.29	ex 842.82			6305.90	658.19
6117.80	ex 846.99	6204.22	ex 842.22	6208.91	ex 842.89	6217.10	ex 846.19	6306.11	ex 658.21
6117.90	ex 846.99	6204.23	ex 842.22	6208.92	ex 842.89	6217.90	ex 846.19	6306.12	ex 658.21
6201.11	841.11	6204.29	ex 842.22	6208.99	ex 842.89			6306.19	ex 658.21
6201.12	ex 841.12	6204.31	ex 842.3	6209.10	ex 845.11	6301.10	775.85	6306.21	ex 658.22
6201.13	ex 841.12	6204.32	ex 842.3	6209.20	ex 845.11	6301.20	658.31	6306.22	ex 658.22
6201.19	ex 841.12	6204.33	ex 842.3	6209.30	ex 845.11	6301.30	658.32	6306.29	ex 658.22
6201.91	ex 841.19	6204.39	ex 842.3	6209.90	ex 845.11	6301.40	658.33	6306.31	ex 658.23
6201.92	ex 841.19	6204.41	ex 842.4			6301.90	658.39	6306.39	ex 658.23
6201.93	ex 841.19	6204.42	ex 842.4	6210.10	845.21			6306.41	ex 658.24
6201.99	ex 841.19	6204.43	ex 842.4	6210.20	ex 845.22	6302.10	658.41	6306.49	ex 658.24
6202.11	ex 842.11	6204.44	ex 842.4	6210.30	ex 845.23	6302.21	ex 658.42	6306.91	ex 658.29
6202.12	ex 842.11	6204.49	ex 842.4	6210.40	ex 845.22	6302.22	ex 658.43	6306.99	ex 658.29
6202.13	ex 842.11	6204.51	ex 842.5	6210.50	ex 845.23	6302.29	ex 658.43		
6202.19	ex 842.11	6204.52	ex 842.5			6302.31	ex 658.42	6307.10	658.92
6202.91	ex 842.19	6204.53	ex 842.5	6211.11	845.61	6302.32	ex 658.43	6307.20	ex 658.93
6202.92	ex 842.19	6204.59	ex 842.5	6211.12	845.63	6302.39	ex 658.43	6307.90	ex 658.93
		6204.61	ex 842.6	6211.20	845.81	6302.40	658.44		
		6204.62	ex 842.6	6211.31	ex 845.87	6302.51	658.45	6308.00	658.99
		6204.63	ex 842.6	6211.32	ex 845.87	6302.52	ex 658.46	6309.00	269.01
		6204.69	ex 842.6	6211.33	ex 845.87	6302.53	ex 658.46		
				6211.39	ex 845.87	6302.59	ex 658.46		
		6205.10	ex 841.59	6211.41	ex 845.89	6302.60	ex 658.47	6310.10	ex 269.02
		6205.20	841.51	6211.42	ex 845.89	6302.91	ex 658.47	6310.90	ex 269.02

Sección XII: Calzado, sombrereria, paraguas y quitasoles, bastones, bastones-sillas, látigos, fustas y sus partes
componentes y plumas preparadas y sus manufacturas; flores artificiales, manufacturas de cabellos

SA	CUCI, Rev.3	SA	CUCI, Rev.3	SA	CUCI, Rev.3	SA	CUCI, Rev.3	SA	CUCI, Rev.3
6401.10	851.11	6403.30	851.42	6406.10	ex 851.9	6506.10	848.44	6603.20	ex 899.49
6401.91	ex 851.31	6403.40	851.15	6406.20	ex 851.9	6506.91	848.45	6603.90	ex 899.49
6401.92	ex 851.31	6403.51	ex 851.48	6406.91	ex 851.9	6506.92	ex 848.49		
6401.99	ex 851.31	6403.59	ex 851.48	6406.99	ex 851.9	6506.99	ex 848.49	6701.00	899.92
		6403.91	ex 851.48						
6402.11	851.21	6403.99	ex 851.48	6501.00	657.61	6507.00	848.48	6702.10	899.21
6402.19	851.23							6702.90	899.29
6402.20	ex 851.32	6404.11	851.25	6502.00	657.62	6601.10	ex 899.41		
6402.30	851.13	6404.19	851.51			6601.91	ex 899.41	6703.00	899.94
6402.91	ex 851.32	6404.20	851.52	6503.00	848.41	6601.99	ex 899.41		
6402.99	ex 851.32							6704.11	ex 899.95
		6405.10	851.49	6504.00	848.42	6602.00	899.42	6704.19	ex 899.95
6403.11	851.22	6405.20	851.59					6704.20	ex 899.95
6403.19	851.24	6405.90	851.7	6505.10	ex 848.43	6603.10	ex 899.49	6704.90	ex 899.95
6403.20	851.41			6505.90	ex 848.43				

Sección XIII: Manufacturas de piedra, yeso, cemento, amianto, mica y materias análogas; productos cerámicos; vidrio y manufacturas de vidrio

SA	CUCI, Rev.3	SA	CUCI, Rev.3	SA	CUCI, Rev.3	SA	CUCI, Rev.3	SA	CUCI, Rev.3
6801.00	661.31	6806.10	663.51	6812.10	ex 663.81	6902.20	ex 662.37	6910.10	812.21
		6806.20	663.52	6812.20	ex 663.81	6902.90	ex 662.	6910.90	812.29
6802.10	661.33	6806.90	663.53	6812.30	ex 663.81				
6802.21	661.34			6812.40	ex 663.81	6903.10	ex 663.7	6911.10	666.11
6802.22	ex 661.35	6807.10	ex 661.81	6812.50	ex 663.81	6903.20	ex 663.7	6911.90	666.12
6802.23	ex 661.35	6807.90	ex 661.81	6812.60	ex 663.81	6903.90	ex 663.7		
6802.29	ex 661.35			6812.70	ex 663.81			6912.00	666.13
6802.91	661.36	6808.00	661.82	6812.90	ex 663.81	6904.10	ex 662.41	6913.10	666.21
6802.92	ex 661.39					6904.90	ex 662.41	6913.90	666.29
6802.93	ex 661.39	6809.11	ex 663.31	6813.10	ex 663.82				
6802.99	ex 661.39	6809.19	ex 663.31	6813.90	ex 663.82	6905.10	ex 662.42	6914.10	ex 663.99
		6809.90	ex 663.31			6905.90	ex 662.42	6914.90	ex 663.99
6803.00	661.32			6814.10	ex 663.35	6906.00	662.43		
		6810.11	ex 663.32	6814.90	ex 663.35			7001.00	664.11
6804.10	663.11	6810.19	ex 663.32						
6804.21	ex 663.12	6810.20	ex 663.34	6815.10	663.36	6907.10	ex 662.43	7002.10	ex 664.12
6804.22	ex 663.12	6810.91	663.33	6815.20	663.37	6907.90	ex 662.43	7002.20	ex 664.12
6804.23	ex 663.12	6810.99	ex 663.34	6815.91	663.38	6908.10	ex 662.45	7002.31	ex 664.12
6804.30	663.13			6815.99	663.39	6908.90	ex 662.45	7002.32	ex 664.12
		6811.10	ex 661.83					7002.39	ex 664.12
6805.10	663.21	6811.20	ex 661.83	6901.00	662.31	6909.11	ex 663.91	7003.11	ex 664.51
6805.20	663.22	6811.30	ex 661.83	6902.10	ex 662.32	6909.19	ex 663.91	7003.19	ex 664.51
6805.30	663.29	6811.90	ex 661.83			6909.90	ex 663.91		

Sección XIII: Manufacturas de piedra, yeso, cemento, amianto, mica y materias análogas, productos cerámicos, vidrio y manufacturas de vidrio (continuación)

SA	CUCI, Rev.3	SA	CUCI, Rev.3	SA	CUCI, Rev.3	SA	CUCI, Rev.3	SA	CUCI, Rev.3
7003.20	664.52	7007.11	ex 664.71	7011.10	ex 664.93	7013.99	ex 665.29	7018.10	ex 665.93
7003.30	664.53	7007.19	ex 664.71	7011.20	ex 664.93	7014.00	665.95	7018.20	ex 665.93
		7007.21	ex 664.72	7011.90	ex 664.93			7018.90	ex 665.93
7004.10	664.31	7007.29	ex 664.72			7015.10	ex 664.94	7019.10	651.95
7004.90	664.39	7008.00	664.92	7012.00	665.12	7015.90	ex 664.94	7019.20	654.6
				7013.10	665.21			7019.31	ex 664.95
7005.10	ex 664.41	7009.10	664.81	7013.21	ex 665.22	7016.10	665.94	7019.32	ex 664.95
7005.21	ex 664.41	7009.91	ex 664.89	7013.29	ex 665.22	7016.90	664.96	7019.39	ex 664.95
7005.30	664.42	7009.92	ex 664.89	7013.31	ex 665.23			7019.90	ex 664.95
				7013.32	ex 665.23	7017.10	ex 665.91		
7006.00	664.91	7010.10	665.92	7013.39	ex 665.23	7017.20	ex 665.91	7020.00	665.99
		7010.90	665.11	7013.91	ex 665.29	7017.90	ex 665.91		

Sección XIV: Perlas naturales o de cultivo, piedras preciosas y semipreciosas, metales preciosos, metales enchapados con metales preciosos, y manufacturas de estas materias; bisutería de fantasía; monedas

SA	CUCI, Rev.3	SA	CUCI, Rev.3	SA	CUCI, Rev.3	SA	CUCI, Rev.3	SA	CUCI, Rev.3
7101.10	667.11	7104.10	667.41	7108.12	ex 971.01	7110.49	ex 681.25	7114.20	ex 897.32
7101.21	667.12	7104.20	667.42	7108.13	ex 971.01				
7101.22	667.13	7104.90	667.49	7108.20	I	7111.00	681.22	7115.10	897.41
						7112.10	971.03	7115.90	897.49
7102.10	667.21	7105.10	ex 277.21	7109.00	971.02	7112.20	289.21	7116.10	ex 897.33
7102.21	277.11	7105.90	ex 277.21			7112.90	289.29	7116.20	ex 897.33
7102.29	277.19			7110.11	681.23				
7102.31	667.22	7106.10	ex 681.14	7110.19	ex 681.25	7113.11	ex 897.31	7117.11	ex 897.21
7102.39	667.29	7106.91	681.13	7110.21	ex 681.24	7113.19	ex 897.31	7117.19	ex 897.21
		7106.92	ex 681.14	7110.29	ex 681.25	7113.20	ex 897.31	7117.90	897.29
7103.10	667.31	7107.00	681.12	7110.31	ex 681.24				
7103.91	ex 667.39			7110.39	ex 681.25	7114.11	ex 897.32	7118.10	961.0
7103.99	ex 667.39	7108.11	ex 971.01	7110.41	ex 681.24	7114.19	ex 897.32	7118.90	II

Sección XV: Metales comunes y manufacturas de estos metales

SA	CUCI, Rev. 3	SA	CUCI, Rev. 3	SA	CUCI, Rev. 3	SA	CUCI, Rev. 3	SA	CUCI, Rev. 3
7201.10	671.21	7208.23	ex 673.22	7211.30	673.39	7217.22	ex 678.12	7226.10	675.12
7201.20	671.22	7208.24	ex 673.22	7211.41	ex 673.49	7217.23	ex 678.12	7226.20	675.22
7201.30	ex 671.23	7208.31	673.13	7211.49	ex 673.49	7217.29	ex 678.12	7226.91	675.43
7201.40	ex 671.23	7208.32	ex 673.14	7211.90	673.53	7217.31	ex 678.13	7226.92	675.62
		7208.33	ex 673.14			7217.32	ex 678.13	7226.99	675.74
7202.11	671.41	7208.34	ex 673.15	7212.10	674.22	7217.33	ex 678.13		
7202.19	671.49	7208.35	ex 673.15	7212.21	ex 674.12	7217.39	ex 678.13	7227.10	676.17
7202.21	ex 671.51	7208.41	673.23	7212.29	ex 674.12			7227.20	ex 676.19
7202.29	ex 671.51	7208.42	ex 673.24	7212.30	674.14	7218.10	672.47	7227.90	
7202.30	671.52	7208.43	ex 673.24	7212.30	674.32	7218.90	672.81		
7202.41	ex 671.53	7208.44	ex 673.25	7212.40	674.51				
7202.49	ex 671.53	7208.45	ex 673.25	7212.50	674.51	7219.11	ex 675.31	7228.10	676.41
7202.50	671.54	7208.90	673.51	7212.60	674.52	7219.12	ex 675.31	7228.20	676.42
7202.60	671.55					7219.13	675.32	7228.30	676.29
7202.70	ex 671.59	7209.11	673.31	7213.10	676.11	7219.14	675.33	7228.40	676.46
7202.80	ex 671.59	7209.12	673.32	7213.20	ex 676.12	7219.14	675.33	7228.50	676.39
7202.91	ex 671.59	7209.13	673.33	7213.31	ex 676.13	7219.21	ex 675.34	7228.60	676.47
7202.92	ex 671.59	7209.14	673.34	7213.39	ex 676.13	7219.22	ex 675.34	7228.70	676.88
7202.93	ex 671.59	7209.14	673.34	7213.41	ex 676.13	7219.23	675.35	7228.80	676.48
7202.99	ex 671.59	7209.21	673.41	7213.49	ex 676.13	7219.24	675.36		
		7209.22	673.42	7213.50	676.14	7219.31	675.51	7229.10	ex 678.29
		7209.23	673.43			7219.32	675.52	7229.20	ex 678.29
7203.10	ex 671.33	7209.24	673.44	7214.10	676.43	7219.33	675.53	7229.90	ex 678.29
7203.90	ex 671.33	7209.31	673.35	7214.20	676.21	7219.34	675.54		
		7209.32	673.36	7214.30	676.22	7219.35	675.55		
7204.10	282.1	7209.33	673.37	7214.40	ex 676.23	7219.90	675.71	7301.10	ex 676.86
7204.21	282.21	7209.34	673.38	7214.50	ex 676.23			7301.20	ex 676.86
7204.29	282.29	7209.41	673.45	7214.60	676.24				
7204.30	282.31	7209.42	673.46			7220.11	675.37	7302.10	677.01
7204.41	282.32	7209.43	673.47	7215.10	676.31	7220.12	675.38	7302.20	ex 677.09
7204.49	282.39	7209.44	673.48	7215.20	ex 676.32	7220.20	675.56	7302.30	ex 677.09
7204.50	282.33	7209.90	673.52	7215.30	ex 676.32	7220.90	675.72	7302.40	ex 677.09
				7215.40	676.33			7302.90	ex 677.09
7205.10	671.31	7210.11	ex 674.21	7215.90	676.44	7221.00	676.15		
7205.21	ex 671.32	7210.12	ex 674.21					7303.00	679.11
7205.29	ex 671.32	7210.20	674.41	7216.10	ex 676.81	7222.10	676.25		
		7210.31	ex 674.11	7216.21	ex 676.81	7222.20	676.34	7304.10	679.12
7206.10	672.41	7210.39	ex 674.11	7216.22	ex 676.81	7222.30	676.45	7304.20	679.13
7206.90	672.45	7210.41	ex 674.13	7216.31	ex 676.82	7222.40	676.87	7304.31	ex 679.14
		7210.49	ex 674.13	7216.32	ex 676.82			7304.39	ex 679.14
7207.11	672.61	7210.50	674.42	7216.33	ex 676.82	7223.00	678.21	7304.41	ex 679.15
7207.12	672.62	7210.60	674.43	7216.40	ex 676.82			7304.49	ex 679.15
7207.19	672.69	7210.70	674.31	7216.50	ex 676.83	7224.10	672.49	7304.51	ex 679.16
7207.20	672.7	7210.90	674.44	7216.60	676.84	7224.90	672.82	7304.59	ex 679.16
				7216.90	676.85			7304.90	679.17
7208.11	ex 673.11	7211.11	673.16			7225.10	675.11		
7208.12	ex 673.11	7211.12	673.17	7217.11	ex 678.11	7225.20	675.21	7305.11	ex 679.31
7208.13	ex 673.12	7211.19	673.19	7217.12	ex 678.11	7225.30	675.41	7305.12	ex 679.31
7208.14	ex 673.12	7211.21	673.26	7217.13	ex 678.11	7225.40	675.42	7305.19	ex 679.31
7208.21	ex 673.21	7211.22	673.27	7217.19	ex 678.11	7225.50	675.61	7305.20	679.32
7208.22	ex 673.21	7211.29	673.29	7217.21	ex 678.12	7225.90	675.73	7305.31	ex 679.33

Sección XV: Metales comunes y manufacturas de estos metales (continuación)

SA	CUCI, Rev. 3	SA	CUCI, Rev. 3	SA	CUCI, Rev. 3	SA	CUCI, Rev. 3	SA	CUCI, Rev. 3
7305.39	ex 679.33	7315.11	748.31	7323.92	ex 697.41	7408.29	ex 682.42	7502.10	683.11
7305.90	679.39	7315.12	748.32	7323.93	ex 697.41	7409.11	ex 682.51	7502.20	683.12
		7315.19	748.39	7323.94	ex 697.41	7409.19	ex 682.51		
7306.10	679.41	7315.20	699.21	7323.99	ex 697.41	7409.29	ex 682.52	7503.00	288.22
7306.20	679.42	7315.81	ex 699.22	7324.10	ex 697.51	7409.31	ex 682.52	7504.00	683.23
7306.30	ex 679.43	7315.82	ex 699.22	7324.21	ex 697.51	7409.39	ex 682.52	7505.11	ex 683.21
7306.40	ex 679.43	7315.89	ex 699.22	7324.29	ex 697.51	7409.40	ex 682.52	7505.12	ex 683.21
7306.50	ex 679.43	7315.90	ex 699.22	7324.90	ex 697.51	7409.90	ex 682.52	7505.21	ex 683.21
7306.60	679.44	7316.00	699.61					7505.22	ex 683.21
7306.90	679.49			7325.10	699.62				
7307.11	679.51	7317.00	694.1	7325.91	ex 699.63	7410.11	ex 682.61	7506.10	ex 683.24
7307.19	679.52			7325.99	ex 699.63	7410.12	ex 682.61	7506.20	ex 683.24
7307.21	679.53	7318.11	ex 694.21			7410.21	ex 682.61		
7307.22	679.54	7318.12	ex 694.21	7326.11	ex 699.65	7410.22	ex 682.61		
7307.23	679.55	7318.13	ex 694.21	7326.19	ex 699.65			7507.11	ex 683.22
7307.29	679.56	7318.14	ex 694.21	7326.20	699.67	7411.10	ex 682.71	7507.12	ex 683.22
7307.91	ex 679.59	7318.15	ex 694.21	7326.90	699.69	7411.21	ex 682.71	7507.20	ex 683.22
7307.92	ex 679.59	7318.16	ex 694.21			7411.22	ex 682.71		
7307.93	ex 679.59	7318.19	ex 694.21	7401.10	283.21	7411.29	ex 682.71	7508.00	699.75
7307.99	ex 679.59	7318.21	ex 694.22	7401.20	283.22				
		7318.22	ex 694.22	7402.00	682.11	7412.10	ex 682.72	7601.10	684.11
7308.10	691.11	7318.23	ex 694.22			7412.20	ex 682.72	7601.20	684.12
7308.20	691.12	7318.24	ex 694.22						
7308.30	691.13	7318.29	ex 694.22	7403.11	ex 682.12	7413.00	693.12	7602.00	288.23
7308.40	691.14			7403.12	ex 682.12				
7308.90	691.19	7319.10	ex 699.31	7403.13	ex 682.12	7414.10	ex 693.52	7603.10	ex 684.25
		7319.20	ex 699.32	7403.19	ex 682.12	7414.90	ex 693.52	7603.20	ex 684.25
		7319.30	ex 699.32	7403.21	ex 682.14				
7309.00	692.11	7319.90	ex 699.31	7403.22	ex 682.14	7415.10	694.31	7604.10	ex 684.21
				7403.23	ex 682.14	7415.21	ex 694.32	7604.21	ex 684.21
7310.10	ex 692.41	7320.10	ex 699.41	7403.29	ex 682.14	7415.29	ex 694.32	7604.29	ex 684.21
7310.21	ex 692.41	7320.20	ex 699.41			7415.31	ex 694.33		
7310.29	ex 692.41	7320.90	ex 699.41	7404.00	288.21	7415.32	ex 694.33	7605.11	ex 684.22
						7415.39	ex 694.33	7605.19	ex 684.22
7311.00	692.43			7405.00	682.13	7416.00	699.42	7605.21	ex 684.22
		7321.11	ex 697.31					7605.29	ex 684.22
7312.10	ex 693.11	7321.12	ex 697.31	7406.10	ex 682.62	7417.00	697.34	7606.11	ex 684.23
7312.90	ex 693.11	7321.13	ex 697.31	7406.20	ex 682.62			7606.12	ex 684.23
		7321.81	ex 697.32			7418.10	697.42	7606.91	ex 684.23
7313.00	693.2	7321.82	ex 697.32	7407.10	682.31	7418.20	697.52	7606.92	ex 684.23
		7321.83	ex 697.32	7407.21	ex 682.32				
7314.11	ex 693.51	7321.90	ex 697.33	7407.22	ex 682.32	7419.10	699.71	7607.11	ex 684.24
7314.19	ex 693.51			7407.29	ex 682.32	7419.91	ex 699.73	7607.19	ex 684.24
7314.20	ex 693.51	7322.11	ex 812.11			7419.99	ex 699.73	7607.20	ex 684.24
7314.30	ex 693.51	7322.19	ex 812.11	7408.11	ex 682.41				
7314.41	ex 693.51	7322.90	812.15	7408.19	ex 682.41				
7314.42	ex 693.51			7408.21	ex 682.42	7501.10	284.21	7608.10	ex 684.26
7314.49	ex 693.51	7323.10	697.44	7408.22	ex 682.42	7501.20	284.22	7608.20	ex 684.26
7314.50	ex 693.51	7323.91	ex 697.41						

Sección XV: Metales comunes y manufacturas de estos metales (continuación)

SA	CUCI, Rev.3	SA	CUCI, Rev.3	SA	CUCI, Rev.3	SA	CUCI, Rev.3	SA	CUCI, Rev.3
7609.00	684.27	7906.00	686.34	8108.10	689.83	8205.51	695.45	8215.99	696.69
7610.10	691.21	7907.10	ex 699.77	8108.90	699.85	8205.59	ex 695.46	8301.10	ex 699.11
7610.90	691.29	7907.90	ex 699.77	8109.10	689.84	8205.60	ex 695.46	8301.20	ex 699.11
7611.00	692.12	8001.10	687.11	8109.90	699.87	8205.80	695.48	8301.30	ex 699.11
7612.10	ex 692.42	8001.20	687.12	8110.00	689.93	8205.90	695.49	8301.40	ex 699.11
7612.90	ex 692.42	8002.00	288.26	8111.00	689.94	8206.00	695.7	8301.50	ex 699.11
7613.00	692.44	8003.00	687.21	8112.11	689.91	8207.11	ex 695.63	8301.60	ex 699.11
7614.10	ex 693.13	8004.00	687.22	8112.19	699.95	8207.12	ex 695.63	8302.10	699.13
7614.90	ex 693.13	8005.10	ex 687.23	8112.20	689.95	8207.20	ex 695.64	8302.20	699.14
7615.10	697.43	8005.20	ex 687.23	8112.30	689.96	8207.30	ex 695.64	8302.30	699.15
7615.20	697.53	8006.00	687.24	8112.40	689.97	8207.40	ex 695.64	8302.41	699.16
7616.10	694.4	8007.00	699.78	8112.91	689.98	8207.50	ex 695.64	8302.42	699.17
7616.90	699.79	8101.10	ex 689.11	8112.99	699.99	8207.60	ex 695.64	8302.49	ex 699.19
7801.10	685.12	8101.91	ex 689.11	8201.10	ex 695.1	8207.70	ex 695.64	8302.50	ex 699.19
7801.91	ex 685.11	8101.92	ex 699.91	8201.20	ex 695.1	8207.80	ex 695.64	8302.60	ex 699.19
7801.99	ex 685.11	8101.93	ex 699.91	8201.30	ex 695.1	8207.90	ex 695.64	8303.00	699.12
7802.00	288.24	8101.99	ex 699.91	8201.40	ex 695.1	8208.10	ex 695.61	8304.00	895.11
7803.00	685.21	8102.10	ex 689.12	8201.50	ex 695.1	8208.20	ex 695.61	8305.10	ex 895.12
7804.11	ex 685.22	8102.91	ex 689.12	8201.60	ex 695.1	8208.30	ex 695.61	8305.20	ex 895.12
7804.19	ex 685.22	8102.92	ex 699.92	8201.90	ex 695.1	8208.40	ex 695.61	8305.90	ex 895.12
7804.20	ex 685.22	8102.93	ex 699.92	8202.10	695.21	8208.90	ex 695.61	8306.10	699.52
7805.00	685.24	8102.99	ex 699.92	8202.20	695.51	8209.00	695.62	8306.21	ex 697.82
7806.00	699.76	8103.10	689.13	8202.31	695.52	8210.00	697.81	8306.29	ex 697.82
7901.11	ex 686.11	8103.90	699.93	8202.32	695.53	8211.10	ex 696.8	8306.30	ex 697.82
7901.12	ex 686.11	8104.11	ex 689.15	8202.40	695.54	8211.91	ex 696.8	8307.10	ex 699.51
7901.20	686.12	8104.19	ex 689.15	8202.91	695.55	8211.92	ex 696.8	8307.90	ex 699.51
7902.00	288.25	8104.30	ex 699.94	8202.99	695.59	8211.93	ex 696.8	8308.10	ex 699.33
7903.10	ex 686.33	8104.90	ex 699.94	8203.10	695.22	8211.94	ex 696.8	8308.20	ex 699.33
7903.90	ex 686.33	8105.10	689.81	8203.20	695.23	8212.10	696.31	8308.90	ex 699.33
7904.00	686.31	8105.90	699.81	8203.30	ex 695.23	8212.20	696.35	8309.10	ex 699.53
7905.00	686.32	8106.00	689.92	8203.40	ex 695.23	8212.90	696.38	8309.90	ex 699.53
		8107.10	689.82	8204.11	ex 695.3	8213.00	696.4	8310.00	699.54
		8107.90	699.83	8204.12	ex 695.3	8214.10	696.51	8310.20	699.55
				8204.20	ex 695.3	8214.20	696.55	8311.10	ex 699.55
				8205.10	695.41	8214.90	696.59	8311.20	ex 699.55
				8205.20	695.42	8215.10	696.61	8311.30	ex 699.55
				8205.30	695.43	8215.20	696.62	8311.90	ex 699.55
				8205.40	695.44	8215.91	696.63		

Sección XVI: Máquinas y aparatos mecánicos, equipo eléctrico, sus partes y piezas, grabadores y reproductores de sonido, grabadores y reproductores de señales visuales y auditivas de televisión, y partes, piezas y accesorios de tales artículos

SA	CUCI, Rev.3	SA	CUCI, Rev.3	SA	CUCI, Rev.3	SA	CUCI, Rev.3	SA	CUCI, Rev.3
8401.10	718.71	8410.90	718.19	8415.83	ex 741.55	8421.21	743.61	8426.41	ex 744.37
8401.20	728.47			8415.90	741.59	8421.22	743.62	8426.49	ex 744.37
8401.30	718.77	8411.11	ex 714.41			8421.23	743.63	8426.91	ex 744.39
8401.40	718.78	8411.12	ex 714.41	8416.10	741.21	8421.29	743.67	8426.99	ex 744.39
		8411.21	ex 714.81	8416.20	741.23	8421.31	743.64		
8402.11	ex 711.11	8411.22	ex 714.81	8416.30	741.25	8421.39	743.69	8427.10	744.11
8402.12	ex 711.11	8411.81	ex 714.89	8416.90	741.28	8421.91	743.91	8427.20	744.12
8402.19	ex 711.11	8411.82	ex 714.89			8421.99	743.95	8427.90	744.13
8402.20	711.12	8411.91	714.91	8417.10	741.36				
8402.90	711.91	8411.99	714.99	8417.20	741.37	8422.11	775.3	8428.10	744.81
				8417.80	741.38	8422.19	745.21	8428.20	744.71
8403.10	812.17	8412.10	714.49	8417.90	741.39	8422.20	745.23	8428.31	744.72
8403.90	812.19	8412.21	718.91			8422.30	ex 745.27	8428.32	744.73
		8412.29	ex 718.93	8418.10	ex 775.21	8422.40	ex 745.27	8428.33	744.74
8404.10	711.21	8412.31	718.92	8418.21	ex 775.21	8422.90	745.29	8428.39	744.79
8404.20	711.22	8412.39	ex 718.93	8418.22	ex 775.21	8423.10	745.32	8428.50	744.85
8404.90	711.92	8412.60	ex 718.93	8418.29	ex 775.21	8423.20	ex 745.31	8428.60	ex 744.89
		8412.90	718.99	8418.30	ex 775.22	8423.30	ex 745.31	8428.90	ex 744.89
8405.10	741.71			8418.40	ex 775.22	8423.81	ex 745.31		
8405.90	741.72	8413.11	742.11	8418.50	741.43	8423.82	ex 745.31	8429.11	ex 723.11
		8413.19	742.19	8418.61	ex 741.45	8423.89	ex 745.31	8429.19	ex 723.11
8406.11	712.11	8413.20	ex 742.71	8418.69	ex 741.45	8423.90	745.39	8429.20	723.12
8406.19	712.19	8413.30	742.2	8418.91	ex 741.49			8429.30	723.31
8406.90	712.8	8413.40	742.3	8418.99	ex 741.49	8424.10	745.61	8429.40	723.33
		8413.50	742.4			8424.20	745.62	8429.51	723.21
8407.10	713.11	8413.60	742.5	8419.11	741.81	8424.30	745.63	8429.52	723.22
8407.21	713.31	8413.70	742.6	8419.19	741.82	8424.81	745.64	8429.59	723.29
8407.29	713.32	8413.81	ex 742.71	8419.20	741.83	8424.89	745.65		
8407.31	ex 713.21	8413.82	742.75	8419.31	741.84				
8407.32	ex 713.21	8413.91	742.91	8419.32	741.85	8424.90	745.68	8430.10	723.41
8407.33	ex 713.21	8413.92	742.95	8419.39	741.86			8430.20	723.42
8407.34	713.22			8419.40	741.73	8425.11	ex 744.21	8430.31	723.35
				8419.50	741.74	8425.19	ex 744.21	8430.39	723.43
8407.90	713.81	8414.10	743.11	8419.60	741.75	8425.20	744.23	8430.41	723.37
		8414.20	743.13	8419.81	741.87	8425.31	ex 744.25	8430.49	723.44
8408.10	713.33	8414.30	743.15	8419.89	741.89	8425.39	ex 744.25	8430.50	723.39
8408.20	713.23	8414.40	743.17	8419.90	741.9	8425.41	744.41	8430.61	723.45
8408.90	713.82	8414.51	743.41			8425.42	744.43	8430.62	723.46
		8414.59	743.43	8420.10	745.91	8425.49	744.49	8430.69	723.47
8409.10	713.19	8414.60	743.45	8420.91	ex 745.93				
8409.91	713.91	8414.80	743.19	8420.99	ex 745.93	8426.11	744.31	8431.10	744.91
8409.99	713.92	8414.90	743.8			8426.12	744.32	8431.20	744.92
				8421.11	743.51	8426.19	744.33	8431.31	744.93
8410.11	ex 718.11	8415.10	741.51	8421.12	743.55	8426.20	744.34	8431.39	744.94
8410.12	ex 718.11	8415.81	ex 741.55	8421.19	743.59	8426.30	744.35	8431.41	723.91
8410.13	ex 718.11	8415.82	ex 741.55						

Sección XVI: Máquinas y aparatos mecánicos, equipo eléctrico, sus partes y piezas, grabadores y reproductores de sonido, grabadores y reproductores de señales visuales y auditivas de televisión, y partes, piezas y accesorios de tales artículos (continuación)

SA	CUCI, Rev.3	SA	CUCI, Rev.3	SA	CUCI, Rev.3	SA	CUCI, Rev.3	SA	CUCI, Rev.3
8431.42	723.92	8438.40	ex 727.22	8445.20	ex 724.43	8452.10	724.33	8459.61	731.53
8431.43	723.93	8438.50	ex 727.22	8445.30	ex 724.43	8452.21	ex 724.35	8459.69	731.54
8431.49	723.99	8438.60	ex 727.22	8445.40	ex 724.43	8452.29	ex 724.35	8459.70	731.57
		8438.80	ex 727.22	8445.90	724.54	8452.30	ex 724.39		
8432.10	721.11	8438.90	727.29			8452.40	ex 724.39	8460.11	731.61
8432.21	ex 721.13			8446.10	ex 724.51	8452.90	ex 724.39	8460.19	731.62
8432.29	ex 721.13	8439.10	725.11	8446.21	ex 724.51			8460.21	731.63
8432.30	ex 721.12	8439.20	ex 725.12	8446.29	ex 724.51	8453.10	724.81	8460.29	731.64
8432.40	ex 721.12	8439.30	ex 725.12	8446.30	ex 724.51	8453.20	724.83	8460.31	731.65
8432.80	721.18	8439.91	ex 725.91			8453.80	724.85	8460.39	731.66
8432.90	721.19	8439.99	ex 725.91	8447.11	ex 724.52	8453.90	724.88	8460.40	731.67
				8447.12	ex 724.52			8460.90	731.69
8433.11	ex 721.21	8440.10	726.81	8447.20	ex 724.52	8454.10	ex 737.11		
8433.19	ex 721.21	8440.90	726.89	8447.90	724.53	8454.20	ex 737.11	8461.10	731.78
8433.20	ex 721.23					8454.30	737.12	8461.20	731.71
8433.30	ex 721.23	8441.10	725.21	8448.11	ex 724.61	8454.90	737.19	8461.30	731.73
8433.40	ex 721.23	8441.20	725.23	8448.19	ex 724.61			8461.40	731.75
8433.51	721.22	8441.30	725.25	8448.20	ex 724.49	8455.10	ex 737.21	8461.50	731.77
8433.52	ex 721.23	8441.40	725.27	8448.31	ex 724.49	8455.21	ex 737.21	8461.90	731.79
8433.53	ex 721.23	8441.80	725.29	8448.32	ex 724.49	8455.22	ex 737.21		
8433.59	ex 721.23	8441.90	725.99	8448.33	ex 724.49	8455.30	ex 737.29		
8433.60	721.26			8448.39	ex 724.49	8455.90	ex 737.29		
8433.90	721.29	8442.10	ex 726.31	8448.41	ex 724.67			8462.10	733.11
		8442.20	ex 726.31	8448.42	ex 724.67	8456.10	731.11	8462.21	733.12
8434.10	721.31	8442.30	ex 726.31	8448.49	ex 724.67	8456.20	731.12	8462.29	733.13
8434.20	721.38	8442.40	726.91	8448.51	ex 724.68	8456.30	731.13	8462.39	733.15
8434.90	721.39	8442.50	726.35	8448.59	ex 724.68	8456.90	731.14	8462.41	733.16
								8462.49	733.17
8435.10	721.91	8443.11	726.51	8449.00	724.55	8457.10	731.21	8462.91	ex 733.18
8435.90	721.98	8443.12	726.55			8457.20	731.22	8462.99	ex 733.18
		8443.19	726.59			8457.30	731.23		
8436.10	ex 721.96	8443.21	ex 726.61	8450.11	ex 775.11			8463.10	733.91
8436.21	ex 721.95	8443.29	ex 726.61	8450.12	ex 775.11	8458.11	731.31	8463.20	733.93
8436.29	ex 721.95	8443.30	726.63	8450.19	ex 775.11	8458.19	731.37	8463.30	733.95
8436.80	ex 721.96	8443.40	726.65	8450.20	724.71	8458.91	731.35	8463.90	733.99
8436.91	ex 721.99	8443.50	726.67	8450.90	724.91	8458.99	731.39		
8436.99	ex 721.99	8443.60	726.68					8464.10	ex 728.11
		8443.90	726.99	8451.10	724.72			8464.20	ex 728.11
8437.10	721.27			8451.21	775.12	8459.10	731.41	8464.90	ex 728.11
8437.80	727.11	8444.00	724.41	8451.29	724.73	8459.21	731.42		
8437.90	727.19	8451.30	ex 724.74	8451.40	ex 724.74	8459.29	731.43	8465.10	ex 728.12
		8451.40	ex 724.74	8451.50	ex 724.74	8459.31	731.44	8465.91	ex 728.12
8438.10	ex 727.22	8445.11	ex 724.42	8451.80	ex 724.74	8459.39	731.45	8465.92	ex 728.12
8438.20	ex 727.22	8445.12	ex 724.42	8451.80	ex 724.74	8459.40	731.46	8465.93	ex 728.12
8438.30	ex 727.22	8445.13	ex 724.42	8451.90	ex 724.92	8459.51	731.51	8465.94	ex 728.12
		8445.19	ex 724.42			8459.59	731.52	8465.95	ex 728.12

Sección XVI: Máquinas y aparatos mecánicos; equipo eléctrico; sus partes y piezas; grabadores y reproductores de sonido, grabadores y reproductores de señales visuales y auditivas de televisión, y partes, piezas y accesorios de tales artículos (continuación)

SA	CUCI, Rev.3	SA	CUCI, Rev.3	SA	CUCI, Rev.3	SA	CUCI, Rev.3	SA	CUCI, Rev.3
8465.96	ex 728.12	8472.10	751.91	8479.89	ex 728.49	8501.31	ex 716.2	8506.90	778.17
8465.99	ex 728.12	8472.20	751.92	8479.90	728.55	8501.32	ex 716.2	8507.10	ex 778.12
		8472.30	751.93			8501.33	ex 716.2	8507.20	ex 778.12
		8472.90	751.99	8480.10	749.11	8501.34	ex 716.31	8507.30	ex 778.12
8466.10	735.11			8480.20	749.12	8501.40	ex 716.31	8507.40	ex 778.12
8466.20	735.13	8473.10	759.91	8480.30	749.13	8501.51	ex 716.31	8507.80	ex 778.12
8466.30	735.15	8473.21	ex 759.93	8480.41	749.14	8401.52	ex 716.31	8507.90	778.19
8466.91	ex 728.19	8473.29	ex 759.93	8480.49	749.15	8401.53	ex 716.32		
8466.92	ex 728.19	8473.30	759.97	8480.50	749.16	8401.61	ex 716.32		
8466.93	735.91	8473.40	759.93	8480.60	749.17	8401.62	ex 716.32		
8466.94	735.95			8480.71	749.18	8401.63	ex 716.32		
8467.11	ex 745.11	8474.10	728.31	8480.79	749.19	8401.64	ex 716.32		
8467.19	ex 745.11	8474.20	728.32				ex 716.51		
8467.81	ex 745.12	8474.31	ex 728.33	8481.10	747.1	8502.11	ex 716.51		
8467.89	ex 745.12	8474.32	ex 728.33	8481.20	747.2	8502.12	ex 716.51		
8467.91	ex 745.19	8474.39	ex 728.33	8481.30	747.3	8502.13	ex 716.51		
8467.92	ex 745.19	8474.80	728.34	8481.40	747.4	8502.20	ex 716.51		
8467.99	ex 745.19	8474.90	728.39	8481.80	747.8	8502.30	ex 716.52		
				8481.90	747.9	8502.40	716.4		
8468.10	737.41	8475.10	ex 728.41						
8468.20	737.42	8475.20	ex 728.41	8482.10	746.1	8503.00	716.9		
8468.80	737.43	8475.90	728.51	8482.20	746.2				
8468.90	737.49			8482.30	746.3	8504.10	771.23		
				8482.40	746.4	8504.21	ex 771.11		
8469.10	751.13	8476.11	ex 745.95	8482.50	746.5	8504.22	ex 771.11		
8469.21	751.15	8476.19	ex 745.95	8482.80	746.8	8504.23	ex 771.11		
8469.29	751.16	8476.90	745.97	8482.91	746.91	8504.31	ex 771.19		
8469.31	751.18			8482.99	746.99	8504.32	ex 771.19		
8469.39	751.19	8477.10	ex 728.42			8504.33	ex 771.19		
		8477.20	ex 728.42			8504.34	ex 771.19		
8470.10	751.21	8477.30	ex 728.42	8483.10	748.1	8504.40	ex 771.21		
8470.21	ex 751.22	8477.40	ex 728.42	8483.20	748.21	8504.50	771.25		
8470.29	ex 751.22	8477.51	ex 728.42	8483.30	748.22	8504.90	771.29		
8470.30	ex 751.22	8477.59	ex 728.42	8483.40	748.4				
8470.40	751.23	8477.80	ex 728.42	8483.50	748.5	8505.11	ex 778.81		
8470.50	751.24	8477.90	728.52	8483.60	748.6	8505.19	ex 778.81		
8470.90	751.28			8483.90	748.9	8505.20	ex 778.81		
		8478.10	728.43	8484.10	ex 749.2	8505.30	ex 778.81		
		8478.90	728.53	8484.90	ex 749.2	8505.90	ex 778.81		
8471.10	752.1								
8471.20	752.2	8479.10	723.48	8485.10	749.91	8506.11	ex 778.11		
8471.91	752.3	8479.20	727.21	8485.90	749.99	8506.12	ex 778.11		
8471.92	752.6	8479.30	728.44			8506.13	ex 778.11		
8471.93	752.7	8479.40	ex 728.49	8501.10	716.1	8506.19	ex 778.11		
8471.99	752.9	8479.81	728.46	8501.20	ex 716.31	8506.20	ex 778.11		
		8479.82	ex 728.49						

Sección XVI: Máquinas y aparatos mecánicos; equipo eléctrico; sus partes y piezas; grabadores y reproductores de sonido, grabadores y reproductores de señales visuales y auditivas de televisión, y partes, piezas y accesorios de tales artículos (continuación)

SA	CUCI, Rev.3	SA	CUCI, Rev.3	SA	CUCI, Rev.3	SA	CUCI, Rev.3	SA	CUCI, Rev.3
8514.40	741.34	8519.10	763.31	8527.29	762.12	8535.30	772.44	8541.30	776.35
8514.90	741.35	8519.21	ex 763.33	8527.31	762.81	8535.40	772.45	8541.40	776.37
		8519.29	ex 763.33	8527.32	762.82	8535.90	772.49	8541.50	776.39
8515.11	737.31	8519.31	ex 763.35	8527.39	762.89			8541.60	776.81
8515.19	737.32	8519.39	ex 763.35	8527.90	764.81	8536.10	772.51	8541.90	776.88
8515.21	737.33	8519.40	763.82			8536.20	772.52		
8515.29	737.34	8519.91	ex 763.83	8528.10	761.1	8436.30	772.53	8542.11	776.41
8515.31	737.35	8519.99	ex 763.83	8528.20	761.2	8436.41	ex 772.54	8542.19	776.43
8515.39	737.36					8436.49	ex 772.54	8542.20	776.45
8515.80	737.37	8520.10	ex 763.84	8529.10	ex 764.93	8436.50	772.55	8542.80	776.49
8515.90	737.39	8520.20	ex 763.84	8529.90	ex 764.93	8436.61	772.57	8542.90	776.89
		8520.31	ex 763.84			8436.69	772.58		
8516.10	775.81	8520.39	ex 763.84	8530.10	ex 778.82	8536.90	772.59	8543.10	778.71
8516.21	ex 775.82	8520.90	ex 763.84	8530.80	ex 778.82	8543.20	ex 778.78	8543.20	ex 778.78
8516.29	ex 775.82			8530.90	778.83	8537.10	772.61	8543.30	ex 778.78
8516.31	ex 775.83	8521.10	ex 763.81			8537.20	772.62	8543.80	ex 778.78
8516.32	ex 775.83	8521.90	ex 763.81	8531.10	ex 777.84			8543.90	778.79
8516.33	ex 775.83	8522.10	ex 764.99	8531.20	ex 778.84	8538.10	772.81		
8516.40	775.84	8522.90	ex 764.99	8531.80	ex 778.84	8538.90	772.82	8544.11	ex 773.11
8516.50	ex 775.86			8531.90	778.85			8544.19	ex 773.11
8516.60	ex 775.86					8539.10	778.23	8544.20	773.12
8516.71	ex 775.87	8523.11	898.41	8532.10	778.61	8539.21	ex 778.21	8544.30	773.13
8516.72	ex 775.87	8523.12	898.43	8532.21	778.62	8539.22	ex 778.21	8544.41	ex 773.14
8516.79	ex 775.87	8523.13	898.45	8532.22	778.63	8539.29	ex 778.21	8544.49	ex 773.14
8516.80	775.88	8523.20	898.51	8532.23	778.64	8539.31	ex 778.22	8544.51	ex 773.15
8516.90	775.89	8523.90	898.59	8532.24	778.65	8539.39	ex 778.22	8544.59	ex 773.15
				8532.25	778.66	8539.40	778.24	8544.60	773.17
8517.10	764.11	8524.10	898.71	8532.29	778.67	8539.90	778.29	8544.70	773.18
8517.20	764.13	8524.21	898.61	8532.30	778.68				
8517.30	764.15	8524.22	898.65	8532.90	778.69	8540.11	776.11	8545.11	ex 778.86
8517.40	764.17	8524.23	898.67			8540.12	776.12	8545.19	ex 778.86
8517.81	ex 764.19	8524.90	898.79	8533.10	772.31	8540.20	776.21	8545.20	ex 778.86
8517.82	ex 764.19			8533.21	ex 772.32	8540.30	776.23	8545.90	ex 778.86
8517.90	764.91	8525.10	764.31	8533.29	ex 772.32	8540.41	ex 776.25		
		8525.20	764.32	8533.29	ex 772.33	8540.42	ex 776.25	8546.10	773.22
8518.10	764.21	8525.30	764.82	8533.39	ex 772.33	8540.49	ex 776.25	8546.20	773.23
8518.21	ex 764.22			8533.40	772.35	8540.81	ex 776.27	8546.90	773.24
8518.22	ex 764.22	8526.10	ex 764.83	8533.90	772.38	8540.89	ex 776.27		
8518.29	764.23	8526.91	ex 764.83			8540.91	ex 776.29	8547.10	773.26
8518.30	764.24	8526.92	ex 764.83	8534.00	772.2	8540.99	ex 776.29	8547.20	773.28
8518.40	764.25							8547.90	773.29
8518.50	764.26	8527.11	762.21	8535.10	772.41	8541.10	776.31		778.89
8518.90	764.92	8527.19	762.22	8535.21	772.42	8541.21	776.32		
		8527.21	762.11	8535.29	772.43	8541.29	776.33		

Sección XVII: Vehículos, aeronaves, embarcaciones y equipo de transporte conexo

SA	CUCI, Rev.3	SA	CUCI, Rev.3	SA	CUCI, Rev.3	SA	CUCI, Rev.3	SA	CUCI, Rev.3
8601.10	791.11	8701.10	722.41	8707.10	748.21	8713.10	ex 785.31	8803.10	792.91
8601.20	791.15	8701.20	783.2	8707.90	784.25	8713.90	ex 785.31	8803.20	792.93
		8701.30	722.3					8803.30	792.95
8602.10	791.21	8701.90	722.49	8708.10	784.31	8714.11	ex 785.35	8803.90	792.97
8602.90	791.29			8708.21	ex 784.32	8714.19	ex 785.35	8804.00	899.96
		8702.10	783.11	8708.29	ex 784.32	8714.20	785.36		
8603.10	ex 791.6	8702.90	783.19	8708.31	ex 784.33	8714.91	ex 785.37	8805.10	ex 792.83
8603.90	ex 791.6			8708.39	ex 784.33	8714.92	ex 785.37	8805.20	ex 792.83
		8703.10	781.1	8708.40	784.34	8714.93	ex 785.37		
8604.00	791.81	8703.21	ex 781.2	8708.50	784.35	8714.94	ex 785.37	8901.10	793.28
		8703.22	ex 781.2	8708.60	784.36	8714.95	ex 785.37	8901.20	793.22
8605.00	791.7	8703.23	ex 781.2	8708.70	ex 784.39	8714.96	ex 785.37	8901.30	793.26
		8703.24	ex 781.2	8708.80	ex 784.39	8714.99	ex 785.37	8901.90	793.27
8606.10	ex 791.82	8703.31	ex 781.2	8708.91	ex 784.39	8715.00	894.1	8902.00	793.24
8606.20	ex 791.82	8703.32	ex 781.2	8708.92	ex 784.39	8716.10	786.1	8903.10	793.11
8606.30	ex 791.82	8703.33	ex 781.2	8708.93	ex 784.39	8716.31	786.22	8903.91	793.12
8606.91	ex 791.82	8703.90	ex 781.2	8708.94	ex 784.39	8716.39	786.29	8903.92	ex 793.19
8606.92	ex 791.82			8708.99	ex 784.39	8716.80	786.85	8903.99	ex 793.19
8606.99	ex 791.82	8704.10	782.11			8716.90	786.89	8904.00	793.7
		8704.21	ex 782.19	8709.11	744.14			8905.10	793.51
8607.11	ex 791.99	8704.22	ex 782.19	8709.19	744.15	8801.10	792.81	8905.20	793.55
8607.12	ex 791.99	8704.23	ex 782.19	8709.90	744.19	8801.90	792.82	8905.90	793.59
8607.19	ex 791.99	8704.31	ex 782.19			8802.11	792.11	8906.00	793.29
8607.21	ex 791.99	8704.32	ex 782.19	8710.00	891.11	8802.12	792.15		
8607.29	ex 791.99	8704.90	ex 782.19			8802.20	792.2	8907.10	793.91
8607.30	ex 791.99			8711.10	785.11	8802.30	792.3	8907.90	793.99
8607.91	ex 791.99	8705.10	782.21	8711.20	785.13	8802.40	792.4		
8607.99	ex 791.99	8705.20	782.23	8711.30	785.15	8802.50	792.5	8908.00	793.3
		8705.30	782.25	8711.40	785.16				
8608.00	791.91	8705.40	782.27	8711.50	785.17				
		8705.90	782.29	8711.90	785.19				
8609.00	786.3	8706.00	784.1	8712.00	785.2				

Sección XVIII: Instrumentos y aparatos de óptica, de fotografía y de cinematografía, de medida, de comprobación y de precisión; instrumentos y aparatos médicoquirúrgicos; relojería; instrumentos de música; sus partes, piezas y accesorios

SA	CUCI, Rev.3	SA	CUCI, Rev.3	SA	CUCI, Rev.3	SA	CUCI, Rev.3	SA	CUCI, Rev.3
9001.10	ex 884.19	9008.10	ex 881.32	9017.10	ex 874.22	9025.11	ex 874.55	9032.10	ex 874.61
9001.20	ex 884.19	9008.20	881.31	9017.20	ex 874.22	9025.19	ex 874.55	9032.20	874.63
9001.30	884.11	9008.30	ex 881.32	9017.30	ex 874.23	9025.20	ex 874.55	9032.81	ex 874.65
9001.40	884.15	9008.40	881.33	9017.80	ex 874.23	9025.80	ex 874.55	9032.89	ex 874.65
9001.50	884.17	9008.90	881.34	9017.90	874.24	9025.90	874.56	9032.90	874.69
9001.90	ex 884.19								
9002.11	884.31	9009.11	751.31	9018.11	774.11	9026.10	874.31	9033.00	874.9
9002.19	884.32	9009.12	751.32	9018.19	774.12	9026.20	874.35		
9002.20	884.33	9009.21	751.33	9018.20	774.13	9026.80	874.37	9101.11	ex 885.31
9002.90	884.39	9009.22	751.34	9018.31	ex 872.21	9026.90	874.39	9101.12	ex 885.31
		9009.30	751.35	9018.32	ex 872.21			9101.19	ex 885.31
		9009.90	759.1	9018.39	ex 872.21	9027.40	874.41	9101.21	ex 885.32
9003.11	ex 884.21			9018.41	872.11	9027.20	874.42	9101.29	ex 885.32
9003.19	ex 884.21	9010.10	ex 881.35	9018.49	872.19	9027.30	874.43	9101.91	ex 885.39
9003.90	884.22	9010.20	ex 881.35	9018.50	872.25	9027.40	874.44	9101.99	ex 885.39
		9010.30	ex 881.35	9018.90	872.29	9027.50	874.45		
9004.10	ex 884.23	9010.90	881.36			9027.80	874.46	9102.11	ex 885.41
9004.90	ex 884.23			9019.10	872.31	9027.90	874.49	9102.12	ex 885.41
		9011.10	871.41	9019.20	872.33			9102.19	ex 885.41
9005.10	871.11	9011.20	871.43			9028.10	873.11	9102.21	ex 885.42
9005.80	871.15	9011.80	871.45	9020.00	872.35	9028.20	873.13	9102.29	ex 885.42
9005.90	871.19	9011.90	871.49			9028.30	873.15	9102.91	ex 885.49
				9021.11	ex 899.63	9028.90	873.19	9102.99	ex 885.49
9006.10	ex 881.11	9012.10	871.31			9029.10	873.21	9103.10	885.72
9006.20	ex 881.11	9012.90	871.39	9021.19	ex 899.63	9029.20	873.25	9103.90	885.73
9006.30	ex 881.11			9021.21	ex 899.65	9029.90	873.29		
9006.40	ex 881.11	9013.10	871.91	9021.29	ex 899.66			9104.00	885.71
9006.51	ex 881.11	9013.20	871.92	9021.30	899.61	9030.10	874.71	9105.11	885.74
9006.52	ex 881.11	9013.80	871.93	9021.40	899.67	9030.20	874.73	9105.19	885.75
9006.53	ex 881.11	9013.90	871.99	9021.50	899.67	9030.31	ex 874.75	9105.21	885.76
9006.59	ex 881.11			9021.90	899.69	9030.39	ex 874.75	9105.29	885.77
9006.61	ex 881.13	9014.10	ex 874.11	9022.11	ex 774.21	9030.40	874.77	9105.91	885.78
9006.62	881.12	9014.20	ex 874.11	9022.19	ex 774.21	9030.81	ex 874.78	9105.99	885.79
9006.69	ex 881.13	9014.80	ex 874.11	9022.21	ex 774.22	9030.89	ex 874.78		
9006.91	881.14	9014.90	874.12	9022.29	ex 774.22	9030.90	ex 874.78		
9006.99	881.15			9022.30	774.23		874.79		
		9015.10	ex 874.13	9022.90	774.29			9106.10	ex 885.94
9007.11	ex 881.21	9015.20	ex 874.13			9031.10	ex 874.25	9106.20	ex 885.94
9007.19	ex 881.21	9015.30	ex 874.13	9023.00	874.52	9031.20	ex 874.25	9106.90	ex 885.94
9007.21	ex 881.22	9015.40	ex 874.13			9031.30	ex 874.25		
9007.29	ex 881.22	9015.80	ex 874.13	9024.10	ex 874.53	9031.40	ex 874.25	9107.00	885.95
9007.91	881.23	9015.90	874.14	9024.80	ex 874.53	9031.80	ex 874.25	9108.11	ex 885.51
9007.92	881.24			9024.90	874.54	9031.90	874.26	9108.12	ex 885.51
		9016.00	874.51						

Sección XVIII: Instrumentos y aparatos de óptica, de fotografía y de cinematografía, de medida, de comprobación y de precisión; instrumentos y aparatos médicoquirúrgicos; relojería; instrumentos de música; sus partes, piezas y accesorios (continuación)

SA	CUCI, Rev.3	SA	CUCI, Rev.3	SA	CUCI, Rev.3	SA	CUCI, Rev.3	SA	CUCI, Rev.3
9108.19	ex 885.51	9111.10	ex 885.91	9114.10	ex 885.99	9203.00	898.21	9208.10	ex 898.29
9108.20	ex 885.52	9111.20	ex 885.91	9114.20	ex 885.99	9204.10	ex 898.22	9208.90	ex 898.29
9108.91	ex 885.52	9111.80	ex 885.91	9114.30	ex 885.99	9204.20	ex 898.22	9209.10	ex 898.9
9108.99	ex 885.52	9111.90	ex 885.91	9114.40	ex 885.99	9204.20	ex 898.22	9209.20	ex 898.9
9109.11	ex 885.96	9112.10	ex 885.97	9114.90	ex 885.99	9205.10	ex 898.23	9209.30	ex 898.9
9109.19	ex 885.96	9112.80	ex 885.97	9201.10	ex 898.13	9205.90	ex 898.23	9209.91	ex 898.9
9109.90	ex 885.96	9112.90	ex 885.97	9201.20	ex 898.13	9206.00	898.24	9209.92	ex 898.9
9110.11	ex 885.98	9113.10	ex 885.92	9201.90	ex 898.13	9207.10	898.25	9209.93	ex 898.9
9110.12	ex 885.98	9113.20	ex 885.92	9202.10	ex 898.15	9207.90	898.26	9209.94	ex 898.9
9110.19	ex 885.98	9113.90	885.93	9202.90	ex 898.15	9207.90	898.26	9209.99	ex 898.9
9110.90	ex 885.98								

Sección XIX: Armas y municiones; sus partes, piezas y accesorios

SA	CUCI, Rev.3	SA	CUCI, Rev.3	SA	CUCI, Rev.3	SA	CUCI, Rev.3	SA	CUCI, Rev.3
9301.00	891.12	9303.20	ex 891.31	9305.10	891.91	9306.10	891.21	9306.90	891.29
9302.00	891.14	9303.30	ex 891.31	9305.21	891.93	9306.21	891.22	9307.00	891.13
9303.10	ex 891.31	9303.90	ex 891.31	9305.29	891.95	9306.29	891.23		
				9305.90	891.99	9306.30	891.24		

Sección XX: Artículos manufacturados diversos

SA	CUCI, Rev.3	SA	CUCI, Rev.3	SA	CUCI, Rev.3	SA	CUCI, Rev.3	SA	CUCI, Rev.3
9401.10	821.11	9401.80	821.18	9403.40	821.53	9404.29	821.25	9405.60	813.2
9401.20	821.12	9401.90	821.19	9403.50	821.55	9404.30	821.27	9405.91	813.91
9401.30	821.14			9403.60	821.59	9404.90	821.29	9405.92	813.92
9401.40	821.15	9402.10	ex 872.4	9403.70	821.71			9405.99	813.99
9401.50	821.13	9402.90	ex 872.4	9403.80	821.79	9405.10	813.11		
9401.61	ex 821.16			9403.90	821.8	9405.20	813.13	9406.00	811.0
9401.69	ex 821.16	9403.10	821.31			9405.30	894.41		
9401.71	ex 821.17	9403.20	821.39	9404.10	821.21	9405.40	813.15	9501.00	894.21
9401.79	ex 821.17	9403.30	821.51	9404.21	821.23	9405.50	813.17		

Sección XX: Artículos manufacturados diversos (continuación)

<u>SA</u>	<u>CUCI, Rev.3</u>	<u>SA</u>	<u>CUCI, Rev.3</u>	<u>SA</u>	<u>CUCI, Rev.3</u>	<u>SA</u>	<u>CUCI, Rev.3</u>	<u>SA</u>	<u>CUCI, Rev.3</u>
9502.10	894.22	9506.11	ex 894.73	9508.00	894.6	9606.30	899.84	9612.10	ex 895.94
9502.91	ex 894.23	9506.12	ex 894.73	9601.10	ex 899.11	9607.11	ex 899.85	9612.20	ex 895.94
9502.99	ex 894.23	9506.19	ex 894.73	9601.90	ex 899.11	9607.19	ex 899.85	9613.10	ex 899.33
		9506.21	ex 894.74	9602.00	899.19	9607.20	899.86	9613.20	ex 899.33
9503.10	ex 894.24	9506.29	ex 894.74	9603.10	ex 899.72	9608.10	ex 895.21	9613.30	ex 899.33
9503.20	ex 894.24	9506.31	ex 894.75	9603.21	ex 899.72	9608.20	ex 895.21	9613.80	ex 899.33
9503.30	ex 894.24	9506.32	ex 894.75	9603.29	ex 899.72	9608.31	ex 895.21	9613.90	ex 899.35
9503.41	ex 894.25	9506.39	ex 894.75	9603.30	ex 899.72	9608.39	ex 895.21	9614.10	899.36
9503.49	ex 894.25	9506.40	ex 894.79	9603.40	ex 899.72	9608.40	ex 895.21	9614.20	ex 899.37
9503.50	894.26	9506.51	ex 894.76	9603.50	ex 899.72	9608.50	ex 895.21	9614.90	ex 899.37
9503.60	894.27	9506.59	ex 894.76	9603.90	ex 899.72	9608.60	ex 895.21	9615.11	ex 899.89
9503.70	ex 894.29	9506.61	ex 894.79	9604.00	899.81	9608.91	ex 895.21	9615.19	ex 899.89
9503.80	ex 894.29	9506.62	ex 894.79	9605.00	831.3	9608.99	ex 895.21	9615.90	ex 899.89
9503.90	ex 894.29	9506.69	ex 894.79	9606.10	ex 899.83	9609.10	ex 895.23	9616.10	899.87
		9506.70	894.72	9606.21	ex 899.83	9609.20	ex 895.23	9616.20	899.82
9504.10	894.31	9506.78	894.78	9606.22	ex 899.83	9610.00	895.92	9617.00	899.97
9504.20	894.33	9506.99	ex 894.79	9606.29	ex 899.83	9611.00	895.93	9618.00	899.88
9504.30	894.35								
9504.40	894.37	9507.10	ex 894.71						
9504.90	894.39	9507.20	ex 894.71						
		9507.30	ex 894.71						
		9507.90	ex 894.71						
9505.10	894.45								
9505.90	894.49								

Sección XXI: Objetos de arte, objetos para colecciones y antigüedades

<u>SA</u>	<u>CUCI, Rev.3</u>	<u>SA</u>	<u>CUCI, Rev.3</u>	<u>SA</u>	<u>CUCI, Rev.3</u>	<u>SA</u>	<u>CUCI, Rev.3</u>
9701.10	896.11	9702.00	896.2	9704.00	896.4	9705.00	896.5
9701.90	896.12	9703.00	896.3				

Apéndice II

Rubros de la CUCI, Revisión 2, y rubros correspondientes
de la CUCI, Revisión 3

APENDICE II

RUBROS DE LA CUCI, REV.2, Y RUBROS CORRESPONDIENTES DE LA CUCI, REV.3

Sección 0: Productos alimenticios y animales vivos destinados especialmente a la alimentación

<u>CUCI, Rev.2</u>	<u>CUCI, Rev.3</u>	<u>CUCI, Rev.2</u>	<u>CUCI, Rev.3</u>	<u>CUCI, Rev.2</u>	<u>CUCI, Rev.3</u>	<u>CUCI, Rev.2</u>	<u>CUCI, Rev.3</u>	<u>CUCI, Rev.2</u>	<u>CUCI, Rev.3</u>
001.11	001.11	(014.9)	ex 017.6	025.1	025.1	041.2	041.2	(048.8)	ex 056.71
001.19	001.19		ex 017.9	025.2	025.2				ex 056.76
001.21	001.21		ex 037.22			042.11	042.1		ex 056.79
001.22	001.22		098.11	034.1	012.93	042.12	042.2		ex 098.12
001.3	001.3		ex 098.14		034.1	042.21	042.31		ex 098.49
001.41	001.41		ex 098.91		ex 034.51	042.22	042.32		ex 098.5
001.49	001.49			034.2	034.2				ex 098.93
001.5	001.5	022.3	ex 022.11	034.55	034.55	043.0	043.0		ex 098.94
001.9	ex 001.9		ex 022.12	034.3	ex 034.51				
	ex 036.35		ex 022.13	034.4	034.4				
			ex 022.31			044.0	044.1	054.1	054.1
011.1	011		ex 022.32	035.01	035.5		044.1	054.2	054.2
011.11	011.11		ex 022.41	035.02	035.11		044.9	054.4	054.4
			ex 022.49		ex 035.4		ex 054.59	054.51	054.51
011.12	011.12	022.41	ex 022.41	035.03	035.12	045.1	045.1	054.52	054.52
			ex 022.49		035.13	045.2	045.2	054.53	054.53
011.2	012.1	022.42	ex 022.21		035.21	045.91	045.91	054.54	054.54
011.3	012.2		ex 022.31		035.22	045.92	045.3	054.55	054.55
			ex 022.32		035.29	045.99	045.92	054.56	054.56
011.4	012.31		ex 022.32		ex 035.4		045.93	054.57	054.57
	012.32		ex 022.49	035.04	035.3		045.99	054.58	054.58
	012.34	022.43	ex 022.22		035.4	046.01	046.1	054.59	054.59
	012.35		ex 022.31		ex 035.4	046.02	046.2	054.60	054.60
011.5	012.4		ex 022.32						
011.6	012.5		ex 022.49	036.0	036.11	047.01	047.1	054.61	054.61
011.81	012.33	022.49	ex 022.11		036.19	047.02	047.2	054.62	054.62
	ex 016.89		ex 022.12		ex 036.2				
			ex 022.13		036.31	048.11	048.11	054.63	054.63
011.89	012.91		ex 022.21		036.32				
	012.92		ex 022.22		ex 036.35				
	012.99		ex 022.23		036.37				
	ex 036.35		ex 022.24		ex 036.39				
	ex 036.39		ex 022.31			048.12	048.12	054.64	054.64
			ex 022.32	037.1	037.16	048.2	048.2	054.65	054.65
012.1	016.1		ex 022.32		037.17	048.3	048.3	054.66	054.66
012.9	016.81		ex 022.49		037.17				
	ex 016.89				ex 098.14	048.41	048.41	054.67	054.67
	ex 036.39	023.0			ex 098.91				
			023.0	037.2	ex 036.2				
014.1	ex 017.1	024.0	024.1		ex 037.21	048.42	048.42	054.68	054.68
014.2	017.2		024.2		ex 037.22				ex 292.61

Sección 0: Productos alimenticios y animales vivos destinados especialmente a la alimentación (continuación)

CUCI, Rev.2	CUCI, Rev.3	CUCI, Rev.2	CUCI, Rev.3	CUCI, Rev.2	CUCI, Rev.3	CUCI, Rev.2	CUCI, Rev.3
014.9	ex 016.89		ex 098.14	ex 048.49	056.1	056.1	ex 048.49
	017.3		ex 098.91	ex 048.5			ex 048.5
	017.4			ex 056.61	056.43		ex 056.61
	ex 017.5		041.1	ex 056.69			ex 056.69
056.45	056.45	(057.79)	ex 058.96	ex 054.59	098.01		ex 054.59
056.49	056.46		ex 058.97	ex 054.7			ex 054.7
	056.47			075.11			075.11
	056.48		061.1	075.12			075.12
056.51	ex 056.71		061.12	ex 075.13			ex 075.13
056.59	ex 054.7		ex 061.21	075.21			ex 075.21
	ex 056.61		ex 061.21	075.22			ex 075.22
	ex 056.69		061.2	075.23			ex 075.23
	ex 056.72		061.5	075.24			ex 075.24
	ex 056.73		061.6	075.25			ex 075.25
	ex 056.74		061.9	075.26			ex 075.26
	ex 056.75		061.92	075.27			ex 075.27
	ex 056.76		061.93	075.28			ex 075.28
	ex 056.79		061.94				098.02
	ex 098.12		061.96				098.03
	ex 098.14		ex 061.99				098.04
057.11	057.11	058.2	062.1	ex 081.11			ex 081.11
	ex 057.99	058.3	058.1	081.12			ex 081.12
057.12	057.12		098.13				ex 098.05
	ex 057.99			081.13			ex 098.06
057.21	057.21	058.51	071.11	ex 081.11			ex 098.07
	ex 057.99	058.52	071.12	081.19			098.08
	ex 057.99	058.53	071.13	ex 081.99			098.09
	ex 057.22	058.54	071.2	ex 098.6			ex 017.1
	ex 057.22	058.55	ex 071.31	ex 081.24			ex 017.9
	ex 057.99	058.57	071.33	081.25			ex 022.31
057.29	057.29			081.26			ex 022.32
	ex 057.99			081.29			ex 022.33
057.3	057.3			081.29			ex 048.12
	ex 057.99			081.23			ex 048.5
057.4	057.4			081.31			054.61
057.51	057.51			081.32			ex 054.7
057.52	057.52			081.33			ex 056.61
	ex 057.99			081.34			ex 056.69
057.6	057.6			081.35			ex 056.71
	ex 057.99			081.36			ex 056.76
	057.71			081.37			056.77
	ex 057.99			081.38			ex 056.79
	057.72			081.39			ex 058.92
	ex 057.99			081.41			ex 058.96
057.72	057.72	058.62	073.1	081.42			ex 058.97
	ex 057.99		073.2	081.92			ex 071.31
	ex 057.99						ex 071.31

Sección 0: Productos alimenticios y animales vivos destinados especialmente a la alimentación (continuación)

057.73	057.73	058.39	073.3	081.93	081.5	ex 074.32
ex 057.99	058.63	058.21	073.9	081.94	081.94	ex 091.09
057.74	058.64	058.22	ex 098.93	081.99	081.95	ex 098.12
ex 057.99	058.91	ex 058.92	ex 098.94	ex 081.99	ex 081.99	ex 098.42
057.75	058.99	ex 058.92			ex 098.91	ex 098.91
ex 057.99		ex 058.93	074.1	091.3	ex 411.2	ex 098.93
057.76		ex 058.94	074.2	091.41	091.01	ex 098.94
057.77		ex 058.95		091.49	ex 091.09	ex 098.99

Sección 1: Bebidas y tabaco

<u>CUCI, Rev.2</u>	<u>CUCI, Rev.3</u>	<u>CUCI, Rev.2</u>	<u>CUCI, Rev.3</u>	<u>CUCI, Rev.2</u>	<u>CUCI, Rev.3</u>	<u>CUCI, Rev.2</u>	<u>CUCI, Rev.3</u>
111.01	111.01	112.12	112.15	112.42	121.11	122.01	122.1
ex 022.31	ex 112.17	112.49	ex 112.17	ex 112.42	ex 121.1	ex 122.31	ex 122.31
ex 022.32	112.13		112.43		ex 121.1	122.2	122.2
111.02	112.2		112.44		ex 121.2	ex 122.31	ex 122.31
	112.3		112.45		121.3	122.3	122.32
112.11	112.41		112.49				122.39

Sección 2: Materiales crudos no comestibles, excepto los combustibles

<u>CUCI, Rev.2</u>	<u>CUCI, Rev.3</u>	<u>CUCI, Rev.2</u>	<u>CUCI, Rev.3</u>	<u>CUCI, Rev.2</u>	<u>CUCI, Rev.3</u>	<u>CUCI, Rev.2</u>	<u>CUCI, Rev.3</u>
211.1	ex 211.11	223.5	223.5	233.19	247.9	263.3	263.3
ex 211.12	ex 211.12	223.8	222.62		ex 247.4	263.4	263.4
	211.13		222.7		ex 247.52		
211.2	ex 211.11		223.7			264.0	264.1
ex 211.12	ex 211.12	223.9	223.9	248.1	248.1	264.9	264.9
	211.2			248.21	ex 248.2		
211.4	211.4	232.01	ex 231.1		ex 534.11	265.11	265.11
211.6	211.6		ex 232.18		ex 248.2	265.12	265.12
211.7	211.7	232.02	ex 231.2	233.21	248.22	265.13	265.13
211.91	211.91		231.21	233.22	ex 248.3	265.14	265.14
211.99	211.99		231.25	244.01	ex 248.4	ex 265.81	ex 265.81
			ex 231.29	244.02	ex 248.4	ex 265.89	ex 265.89
212.01	212.1		ex 621.19	244.04	ex 248.4	265.2	265.2
ex 212.3	ex 212.3	232.03	ex 231.3	244.02	ex 248.4	265.4	265.4
	212.21		ex 621.19	245.01	248.5	265.5	265.5
	212.22		ex 621.19	245.02	ex 634.12	265.7	265.7
	212.23	233.11	ex 232.11	251.1	ex 634.12	ex 265.81	ex 265.81
	212.24	233.12	ex 232.11	251.2	ex 634.12	ex 265.89	ex 265.89
	212.25		ex 232.12	251.3	251.3		
	212.26		ex 232.13	251.4	251.3	266.51	266.51
	212.29		ex 232.14	246.02	251.4	266.52	266.52
	ex 212.3		ex 232.15	246.03	251.5	266.53	266.53
			ex 232.16	247.11	251.61	266.59	266.59
			ex 232.16	247.11	251.62	266.61	266.61

Sección 2: Materiales crudos no comestibles, excepto los combustibles (continuación)

<u>CUCI, Rev.2</u>	<u>CUCI, Rev.3</u>	<u>CUCI, Rev.2</u>	<u>CUCI, Rev.3</u>	<u>CUCI, Rev.2</u>	<u>CUCI, Rev.3</u>	<u>CUCI, Rev.2</u>	<u>CUCI, Rev.3</u>	<u>CUCI, Rev.2</u>	<u>CUCI, Rev.3</u>
222.1	222.1		ex 232.17	ex 247.4	251.91	251.91	251.91	266.62	266.62
222.2	222.2		ex 232.19	ex 247.3	251.92	251.92	251.92	266.63	266.63
222.3	222.3	233.13	ex 232.12	ex 247.4				266.69	266.69
222.4	222.4		ex 621.19	247.21	261.3	261.3	261.3	266.71	266.71
222.5	222.5	233.14	ex 232.14	ex 247.51	261.41	261.41	261.41	266.72	266.72
222.6	222.61		ex 621.19	ex 247.52	261.42	261.42	261.42	266.73	266.73
		233.15	ex 232.11	ex 247.3	261.49	261.49	261.49	266.79	266.79
			ex 621.19	ex 247.51					
223.1	223.1	233.16	ex 232.13	ex 247.52					
223.2	223.2		ex 621.19		263.1	263.1	263.1	267.11	267.11
223.4	223.4				263.2	263.2	263.2	267.12	267.12
267.13	267.13	273.22	273.22	278.61	287.21	287.21	287.21	291.92	291.92
267.21	267.21	273.23	273.23	278.62	287.22	287.22	287.22	291.93	291.93
267.22	267.22	273.24	ex 273.24	ex 278.69	287.31	287.31	287.31	291.94	291.94
		273.3	273.3	278.91	287.32	287.32	287.32	291.96	291.96
		273.4	273.4	278.92	287.4	287.4	287.4	291.97	291.97
268.1	268.1			278.93	287.5	287.5	287.5	291.98	291.98
268.2	268.2	274.1	274.1	278.94	287.6	287.6	287.6	291.99	291.99
268.3	268.3	274.2	274.2	278.95	287.7	287.7	287.7	291.96	291.96
268.51	268.51			278.96	287.91	287.91	287.91	291.99	291.99
268.59	268.59			278.97	287.92	287.92	287.92		
268.61	268.61	277.1	277.1	278.98	287.8	287.8	287.8	292.2	292.2
		277.21	277.21	278.99	287.93	287.93	287.93	292.3	292.3
268.62	268.62	277.22	277.22	278.99	287.99	287.99	287.99	292.4	292.4
268.7	268.71		277.29						
				281.4	287.99	287.99	287.99		
		278.21	278.21	281.4	288.1	288.1	288.1	292.97	292.97
				281.5	288.21	288.21	288.21	292.5	292.5
				281.6	288.22	288.22	288.22	292.61	292.61
269.01	269.01			282.1	288.23	288.23	288.23	292.69	292.69
269.02	269.02	278.22	278.22	282.01	288.24	288.24	288.24	292.71	292.71
		278.23	278.23	282.02	288.25	288.25	288.25	292.72	292.72
		278.24	278.24	282.09	288.26	288.26	288.26	292.72	292.72
271.1	ex 272.1		278.25	282.32	289.01	289.01	289.01	292.94	292.94
271.2	ex 272.2		278.3	282.39	289.02	289.02	289.02	292.95	292.95
271.31	272.31	278.3	278.3	286.1	289.1	289.1	289.1	292.96	292.96
271.32	272.32	278.4	278.4	286.2	289.2	289.2	289.2	292.92	292.92
271.4	272.4	278.51	278.51	286.0	291.11	291.11	291.11	292.93	292.93
		278.52	278.52	283.1	291.15	291.15	291.15	292.98	292.98
273.11	273.11	278.53	278.53	283.2	291.16	291.16	291.16	292.97	292.97
273.12	273.12	278.54	278.54		291.91	291.91	291.91	292.99	292.99
273.13	273.13	278.54	278.54						

Sección 3: Combustibles y lubricantes minerales y productos conexos

<u>CUCI, Rev.2</u>	<u>CUCI, Rev.3</u>	<u>CUCI, Rev.2</u>	<u>CUCI, Rev.3</u>	<u>CUCI, Rev.2</u>	<u>CUCI, Rev.3</u>	<u>CUCI, Rev.2</u>	<u>CUCI, Rev.3</u>	<u>CUCI, Rev.2</u>	<u>CUCI, Rev.3</u>
322.1	321.1	333.0	333.0	334.52	ex 091.09	335.22	335.22	341.31	342.1
322.2	321.2	334.11	334.11		ex 597.71	335.23	335.23		342.5
322.3	322.21	334.12	334.12		ex 597.72	335.24	335.24	341.39	341.1
322.4	ex 322.3	334.19	334.19		597.73	335.25	335.25		344.1
		334.21	334.21		597.74	335.31	335.31		344.2
323.11	322.1	334.29	334.29		ex 598.61	335.32	335.32	341.4	343.2
323.12	322.22	334.3	334.3	335.11	335.11	335.41	335.41	341.5	344.9
323.13	ex 322.3	334.4	334.4	335.12	335.12	335.42	335.42		345.0
323.2	325.0	334.51	334.51	335.21	335.21	335.43	335.43	351.0	351.0

Sección 4: Aceites, grasas y ceras de origen animal y vegetal

<u>CUCI, Rev.2</u>	<u>CUCI, Rev.3</u>	<u>CUCI, Rev.2</u>	<u>CUCI, Rev.3</u>	<u>CUCI, Rev.2</u>	<u>CUCI, Rev.3</u>	<u>CUCI, Rev.2</u>	<u>CUCI, Rev.3</u>	<u>CUCI, Rev.2</u>	<u>CUCI, Rev.3</u>
411.1	ex 411.11	(423.3)	ex 421.29	423.92	ex 091.09	(424.4)	ex 431.1	(431.2)	ex 421.19
	ex 431.21		ex 431.1		ex 421.8		ex 431.22		ex 421.29
411.12	ex 411.12		ex 431.22		ex 431.1	424.5	ex 091.01		ex 421.39
	ex 431.21	423.4	ex 091.09		ex 431.22		ex 422.5		ex 421.42
411.13	ex 411.13		421.31		ex 431.1		ex 431.1		ex 421.49
	ex 431.21		ex 421.39	424.1	ex 091.09	424.9	ex 431.22		ex 421.59
411.31	411.31		ex 431.1		422.11		ex 091.01		ex 421.69
411.32	ex 411.32		ex 431.22		ex 422.19		ex 421.51		ex 421.79
411.33	411.33	423.5	ex 091.09		ex 431.1		ex 421.59		ex 421.8
411.34	411.34		421.41		ex 431.22		ex 421.61		ex 422.19
	411.35		ex 421.42	424.2	ex 091.09		ex 421.69		ex 422.29
411.39	ex 411.2		ex 421.49		422.21		ex 422.41		ex 422.39
	ex 411.32		ex 431.22		ex 422.29		ex 422.49		ex 422.49
	ex 411.39		ex 431.1		ex 431.1		ex 422.91		ex 422.5
	ex 431.21	423.6	ex 091.09		ex 431.22		ex 431.1		ex 422.91
			ex 421.51	424.3	ex 091.09		ex 431.22		ex 422.99
423.2	ex 091.09		ex 421.59		422.31		ex 422.99		ex 431.21
	421.11		ex 431.22		ex 422.39				ex 431.22
	ex 421.19		ex 431.1		ex 431.1	431.1	ex 431.1	431.31	431.31
	ex 431.1	423.91	ex 091.09		ex 431.22	431.2	ex 411.11	431.33	431.33
	ex 431.22		421.71	424.4	ex 091.01		ex 411.12	431.43	ex 422.99
423.3	ex 091.09		ex 421.79		ex 422.41		ex 411.13		431.41
	421.21		ex 431.1		ex 422.49		ex 411.39	431.44	431.42
			ex 431.22						

Sección 5: Productos químicos y conexos, n.e.p.

<u>CUCI, Rev.2</u>	<u>CUCI, Rev.3</u>	<u>CUCI, Rev.2</u>	<u>CUCI, Rev.3</u>	<u>CUCI, Rev.2</u>	<u>CUCI, Rev.3</u>	<u>CUCI, Rev.2</u>	<u>CUCI, Rev.3</u>	<u>CUCI, Rev.2</u>	<u>CUCI, Rev.3</u>
511.11	511.11	511.32	511.32	512.16	512.15	513.71	513.71	513.89	513.85
511.12	511.12	511.33	511.33	512.16	512.16	513.72	513.72		ex 513.89
511.13	511.13	511.39	511.34	512.17	ex 512.22	513.73	513.74		
	ex 511.19		511.35	512.18	ex 512.19	513.79	513.75	513.9	513.9
511.19	ex 511.14		511.36	512.19	ex 512.23	513.76	513.76		ex 515.69
	511.19		511.37		512.24	513.77	513.77		
511.21	511.21		511.38	512.24	512.25	513.78	513.78	514.5	514.5
511.22	511.22		511.39	512.25	ex 512.29	513.79	513.79	514.6	514.6
511.23	511.23		511.4		512.3	513.81	513.81	514.7	514.7
511.24	511.24			512.2	512.41	513.82	513.82		ex 515.72
511.25	511.25	512.11	512.11	512.34	512.41	513.82	513.82		ex 515.76
511.26	511.26	512.12	512.12	512.35	512.42	513.83	513.83	514.81	514.81
511.29	511.27	512.13	512.13	512.36	512.43	513.84	513.84	514.82	514.82
	511.29	512.14	512.14	512.37	512.44		ex 513.89		ex 515.76
511.31	511.31	512.15	512.21					ex 515.77	ex 515.77
514.83	514.83	516.91	516.91	523.11	523.1	(524.1)	ex 525.15	(541.59)	ex 541.53
514.84	514.84	516.92	061.95	523.12	523.2		525.17		541.59
514.85	514.85		ex 061.99	523.13	523.31		ex 525.19	541.61	541.61
514.86	514.86		516.92	523.14	523.32	524.91	525.91	541.62	ex 541.62
514.89	514.89	516.99	ex 512.19	523.15	523.39	524.92	ex 525.15	ex 541.63	ex 541.63
			ex 512.29		523.41		ex 525.19	ex 541.64	ex 541.64
515.4	515.4		516.99		523.42		ex 525.95	541.64	ex 541.64
	ex 515.76			523.16	523.43		ex 598.99	541.65	ex 541.64
515.51	ex 515.5	522.11	522.21	523.17	523.44				ex 541.93
515.59	ex 515.5	522.12	522.22	523.18	523.45				ex 541.93
515.61	515.61		522.23	523.19	523.49	531.1	531.1	541.71	542.1
515.69	515.62	522.13	522.24		523.52	531.21	531.21	541.72	ex 541.99
	515.63	522.14	522.25		ex 562.32		ex 532.22		ex 541.99
	ex 515.69	522.15	522.26	523.21	ex 562.96	531.22	531.22	541.73	542.2
		522.16	522.27		ex 272.2			541.79	542.3
	515.71	522.17	522.28		523.51	532.21	532.21		ex 541.63
	515.73	522.17	522.28		523.52	532.22	ex 532.22	541.91	542.9
	515.74		522.29		ex 523.59	532.3	532.3	541.99	541.92
	515.75	522.18	522.1		ex 562.96			ex 541.93	ex 541.93
	ex 515.76	522.21	522.31	523.22	523.6	533.1	ex 525.19	ex 541.99	ex 541.99
	ex 515.77	522.22	522.32	523.23	523.72	533.1	533.1		
	515.78	522.23	522.33	523.24	523.71	533.2	533.2	551.3	551.31
	ex 515.79	522.24	ex 522.34		523.73	533.41	ex 533.41		551.32
		522.25	ex 522.35		523.74		ex 533.43		551.33
515.71	515.8	522.25	ex 522.34		523.75	533.42	ex 533.41		ex 551.35
515.72	ex 515.79	522.29	ex 522.34		523.79		ex 533.43	551.4	551.4
			ex 522.35		523.81		ex 533.42		
516.11	ex 515.69		522.36	523.25	523.81		533.42		ex 551.35
	516.16		522.37	523.26	523.82	533.43	ex 533.44	553.0	553.0
	516.17		522.38	523.27	ex 523.83	533.44	ex 533.43		553.1
	ex 515.69		522.39	523.28	523.84		ex 533.44		553.2
	516.12	522.31	522.41	523.29	523.89	533.51	533.51		553.3
516.13	516.12	522.32	522.42		ex 562.39	533.52	533.52		553.4
516.14	516.14	522.41	522.51		ex 562.96	533.53	533.53		553.51

Sección 5: Productos químicos y conexos, n.e.p. (continuación)

<u>CUCI, Rev.2</u>	<u>CUCI, Rev.3</u>	<u>CUCI, Rev.2</u>	<u>CUCI, Rev.3</u>	<u>CUCI, Rev.2</u>	<u>CUCI, Rev.3</u>	<u>CUCI, Rev.2</u>	<u>CUCI, Rev.3</u>	<u>CUCI, Rev.2</u>	<u>CUCI, Rev.3</u>
516.19	ex 515.69	522.42	522.52	523.31	524.31	533.54	ex 533.54		553.52
	516.15	522.43	522.53	523.32	524.32				553.53
516.21	ex 515.69	522.44	522.54	523.91	523.91	541.1	541.1		553.54
	516.21	522.45	522.55	523.92	524.92	541.31	541.31		ex 553.59
	516.22	522.46	522.56		ex 671.59	541.32	541.32		ex 554.11
516.22	ex 515.69	522.47	522.57		ex 682.13	541.33	541.33		
	516.26	522.51	522.61	523.93	524.93	541.39	541.39	554.1	ex 554.11
516.23	516.23	522.52	522.62	523.94	524.94	541.4	541.4		ex 554.15
516.24	516.24	522.53	522.63	523.95	524.95	541.5	541.5		554.19
516.29	516.25	522.54	522.64	523.99	524.99	541.51	ex 541.51	554.2	ex 553.59
	516.27	522.55	522.65		ex 562.15	541.52	ex 541.52		ex 554.11
	516.28	522.56	522.66		ex 562.96	541.53	ex 541.53		ex 554.15
	516.29	522.57	522.67			541.59	ex 541.51		554.2
516.31	516.31	522.59	522.68	524.1	ex 525.11		ex 541.52	554.3	554.3
516.39	516.39		522.69	(582.49)	525.13				
562.11	562.11	582.19	ex 579.9		ex 581.6	(582.9)	ex 581.2	583.33	ex 582.11
562.12	ex 562.12		ex 581.2		ex 583.9		ex 581.3		ex 582.19
562.13	562.13		ex 581.3	582.51	575.45		ex 581.4		582.23
562.14	ex 523.59		ex 581.4	582.59	ex 579.9		ex 581.6		ex 582.91
	ex 562.19		ex 581.6		ex 581.2		ex 582.11		ex 582.99
562.15	ex 562.15		ex 583.9		ex 581.3		ex 582.19		ex 893.31
562.16	562.16	582.21	575.41		ex 581.4		ex 582.29	583.39	579.2
562.19	ex 562.12		575.42		ex 581.6		ex 582.91	583.41	573.1
	562.14		575.43		ex 582.11		ex 582.99	583.42	ex 581.2
	562.17	582.22	ex 582.11		ex 582.19		ex 583.9		ex 581.3
	ex 562.19		ex 582.19		ex 582.29		ex 641.94		ex 581.4
	ex 562.99		ex 582.29		ex 582.91		ex 893.31		ex 581.6
562.21	562.21		ex 582.91		ex 582.99		ex 582.99		ex 583.2
562.22	562.22		ex 582.99		ex 583.9	583.11	571.1	583.43	ex 582.11
562.29	562.29		ex 641.94		ex 641.94	583.12	ex 581.2		ex 582.19
562.31	562.31		ex 893.31		ex 893.31		ex 581.3		ex 582.24
562.32	ex 562.32	582.29	ex 579.9	582.61	574.2		ex 581.4		ex 582.91
562.39	ex 278.69		ex 581.2	582.69	ex 579.9		ex 581.6		ex 582.99
	ex 562.39		ex 581.3		ex 581.2		ex 583.1		ex 641.94
	ex 562.99		ex 581.4		ex 581.3	583.13	ex 582.11		ex 893.31
562.91	ex 272.1		ex 581.6		ex 581.4		ex 582.19	583.49	ex 579.3
	562.91	582.31	ex 583.9		ex 581.6		ex 582.21	583.51	573.91
562.92	ex 272.1	582.32	574.3		ex 582.11		ex 582.91	583.52	ex 581.2
	562.93		ex 582.11		ex 582.19		ex 582.99		ex 581.3
	562.94		ex 582.19		ex 582.29		ex 641.94		ex 581.4
	562.95		582.26		ex 582.91		ex 893.31		ex 581.6
562.93	ex 272.1		ex 582.91		ex 582.99	583.19	ex 579.1	583.53	ex 583.2
	ex 562.99		ex 582.99		ex 583.9	583.21	575.11		ex 582.11
562.99	ex 272.1		ex 641.94		ex 641.94	583.22	ex 582.11		ex 582.19
	ex 278.69		ex 893.31		ex 893.31		ex 582.22		ex 582.24
	ex 523.59	582.39	ex 579.9	582.7	575.93		ex 582.22		ex 582.29
	562.92		ex 581.2		ex 579.9		ex 582.91		ex 582.91

Sección 5: Productos químicos y conexos, n.e.p. (continuación)

<u>CUCI, Rev.2</u>	<u>CUCI, Rev.3</u>	<u>CUCI, Rev.2</u>	<u>CUCI, Rev.3</u>	<u>CUCI, Rev.2</u>	<u>CUCI, Rev.3</u>	<u>CUCI, Rev.2</u>	<u>CUCI, Rev.3</u>
	ex 562.96		ex 581.3	ex 581.2	ex 582.99		ex 582.99
	ex 562.99		ex 581.4	ex 581.3	ex 641.94		ex 641.94
			ex 581.6	ex 581.4	ex 893.31	583.59	ex 579.3
	593.11		ex 583.9	ex 581.6	ex 579.9		ex 579.9
572.11	593.12	582.41	575.3	ex 582.11	ex 581.2	583.61	575.2
572.12	593.2	582.42	ex 582.11	ex 582.19	ex 581.3	583.62	ex 582.11
572.3	593.3		ex 582.19	ex 582.29	ex 581.4		ex 582.19
			ex 582.29	ex 582.91	ex 581.6		ex 582.25
	575.44		ex 582.91	ex 582.99	ex 583.9		ex 582.91
582.11	ex 582.11		ex 582.99	ex 583.9	572.1		ex 582.99
582.12	ex 582.19		ex 641.94	ex 641.94	572.9		ex 641.94
	ex 582.29		ex 893.31	ex 893.31	583.32		ex 893.31
	ex 582.91	582.49	ex 579.9	ex 575.97	ex 581.2	583.69	ex 579.9
	ex 582.99		ex 581.2	574.1	ex 581.3		ex 581.2
	ex 641.94		ex 581.3	ex 575.96	ex 581.4		ex 581.3
	ex 893.31		ex 581.4	ex 579.9	ex 581.6		ex 581.4
(583.69)	ex 581.6	584.1	ex 575.59	ex 579.9	ex 292.96	598.14	ex 598.14
	ex 583.9		ex 579.9	ex 581.1	ex 431.1	598.19	ex 598.18
	ex 575.91		ex 581.1	ex 581.2	ex 541.62		ex 598.99
583.7	ex 579.9		ex 582.11	ex 581.3	ex 575.59	598.2	ex 597.21
	ex 581.2		ex 582.19	ex 581.4	ex 575.95		ex 597.25
	ex 581.3		ex 582.28	ex 581.6	ex 579.9		ex 597.29
	ex 581.4		ex 582.91	ex 582.11	ex 581.1	598.31	ex 431.22
	ex 581.6		ex 582.99	ex 582.19	ex 581.2		ex 512.17
	ex 582.11		ex 583.9	ex 582.28	ex 581.3	598.31	598.31
	ex 582.19		ex 641.94	ex 582.91	ex 581.4	598.35	598.35
	ex 582.99		ex 579.9	ex 582.99	ex 581.6		ex 598.39
	ex 583.9		ex 575.53	ex 583.9	ex 582.11	598.32	ex 598.61
	ex 641.94		ex 579.9	ex 641.94	ex 582.19	598.33	598.63
	ex 893.31		ex 579.9	ex 893.31	ex 582.29	598.91	ex 598.91
	ex 575.97		ex 581.2	ex 581.2	ex 582.91	598.92	598.64
	ex 893.31		ex 581.3	ex 582.19	ex 582.99		598.65
	ex 575.97		ex 581.4	582.27	ex 583.9	598.93	598.67
583.8	571.2		ex 581.6	ex 582.99	ex 592.26	598.94	598.94
583.9	571.9		ex 582.11	ex 583.9	ex 893.31	598.95	ex 598.95
	573.92		ex 582.19	ex 893.31		598.96	598.96
	573.93		ex 582.28		591.1	598.97	533.55
	573.94		ex 582.91	ex 575.95	591.2		ex 598.18
	573.99		ex 582.99	ex 579.9	591.3		ex 598.99
	575.12		ex 583.9	ex 581.2	591.41	598.98	598.8
	575.13		ex 641.94	ex 581.3	591.49	598.99	ex 273.24
	575.19		ex 893.31	ex 581.4			ex 523.83
	ex 575.91	584.31	575.51	ex 581.6			ex 541.99
	575.92		ex 579.9	ex 582.11	592.11		ex 598.12
	ex 575.96	584.32	575.52	ex 582.19	592.12		ex 598.13
	ex 579.1		ex 579.9	ex 582.29	592.13		ex 597.21
	ex 579.3		ex 581.1	ex 582.91	592.14		ex 597.25

Sección 5: Productos químicos y conexos, n.e.p. (Continuación)

<u>CUCI, Rev.2</u>	<u>CUCI, Rev.3</u>	<u>CUCI, Rev.2</u>	<u>CUCI, Rev.3</u>	<u>CUCI, Rev.2</u>	<u>CUCI, Rev.3</u>	<u>CUCI, Rev.2</u>	<u>CUCI, Rev.3</u>
	ex 579.9	ex 581.2	ex 582.99		592.15		ex 597.29
	ex 581.2	ex 581.3	ex 583.9		592.16		597.31
	ex 581.3	ex 581.4	ex 598.14	592.12	592.17		597.33
	ex 581.4	ex 581.6	ex 641.94	592.21	592.21		ex 597.71
	ex 581.6	ex 582.11	ex 893.31		592.22		ex 597.72
	ex 582.11	ex 582.19	ex 575.95	585.21	025.3		598.4
	ex 582.19	ex 582.28	ex 579.9		592.23		598.5
	ex 582.21	ex 582.91	ex 581.1	592.23	592.24		ex 598.61
	ex 582.22	ex 582.99	ex 581.2	592.24	592.24		598.69
	ex 582.24	ex 583.9	ex 582.11		592.25		ex 598.91
	ex 582.29	ex 641.94	ex 582.19	592.25	592.26		598.93
	ex 582.91	ex 893.31	ex 582.29		592.27		ex 598.95
	ex 582.99	ex 575.54	ex 582.91	592.29	592.29		598.97
	ex 583.1	ex 575.59	ex 582.99				598.98
	ex 583.2	ex 579.9	ex 583.9	598.11	598.11		ex 598.99
	ex 583.9	ex 575.54	ex 575.94	598.12	598.12		
	ex 641.94	584.92	585.22	598.13	598.13		
	ex 893.31	ex 575.59					

Sección 6: Artículos manufacturados, clasificados principalmente según el material

<u>CUCI, Rev.2</u>	<u>CUCI, Rev.3</u>	<u>CUCI, Rev.2</u>	<u>CUCI, Rev.3</u>	<u>CUCI, Rev.2</u>	<u>CUCI, Rev.3</u>	<u>CUCI, Rev.2</u>	<u>CUCI, Rev.3</u>
611.2	611.2	(621.02)	ex 621.11	634.2	ex 634.31	(635.49)	ex 831.99
611.3	611.3		621.12		ex 634.39		ex 892.84
	ex 611.41		ex 621.21		ex 634.41		ex 896.12
	ex 611.42		ex 621.29		ex 634.49		ex 897.29
611.4	ex 611.41		ex 657.85	634.31	ex 634.21	635.91	635.91
	ex 611.42		ex 657.89	634.32	ex 634.22	635.92	ex 635.99
	611.5	621.03	ex 621.29		ex 634.23	635.99	ex 248.2
	611.6		621.31	634.41	ex 634.41		ex 248.3
	611.7		657.81		ex 634.49		ex 248.4
	611.81		ex 657.85	634.42	ex 635.49		ex 248.5
	611.83		ex 657.89	634.43	ex 635.39		ex 634.11
		621.04	ex 231.3	634.91	ex 248.3		ex 634.12
612.1	612.1		ex 621.11		ex 248.5		ex 635.11
612.2	612.2		ex 621.19		634.91		ex 635.12
612.3	ex 851.9		ex 621.21	634.92	ex 248.3		ex 635.33
612.9	ex 813.11		ex 621.29		ex 248.5		ex 635.42
	813.13		621.32		ex 634.21		ex 635.99
	813.15	621.05	621.33		ex 634.22		ex 749.13
	813.17	621.06	621.4		ex 634.23		ex 831.29
	813.2		ex 621.91		ex 634.31		ex 892.84
	813.99	625.1	625.1	641.1	ex 634.39		641.1
	891.99	625.2	625.2		ex 634.41		641.29
		625.3	625.3		ex 634.49		641.61
					ex 634.51		641.62

Sección 6: Artículos manufacturados, clasificados principalmente según el material (continuación)

<u>CUCI, Rev.2</u>	<u>CUCI, Rev.3</u>	<u>CUCI, Rev.2</u>	<u>CUCI, Rev.3</u>	<u>CUCI, Rev.2</u>	<u>CUCI, Rev.3</u>	<u>CUCI, Rev.2</u>	<u>CUCI, Rev.3</u>	<u>CUCI, Rev.2</u>	<u>CUCI, Rev.3</u>
613.0	613.1	625.4	625.4	634.52	641.25	641.53		ex 641.25	ex 634.53
	613.2	625.91	625.91	634.53	641.26	634.59		ex 641.26	ex 634.59
	ex 613.3	625.99	625.5	634.59	641.27	641.61	641.71	ex 641.27	641.61
	ex 231.29	625.92	625.92	634.93	641.29	641.62		ex 641.29	641.62
621.01	ex 232.11	625.94	625.94		642.48	641.63		ex 642.48	ex 641.63
	ex 232.12			635.1	641.32	642.43		ex 641.32	ex 642.43
	ex 232.13	628.1	629.1	635.2	641.34	642.99	641.72	ex 641.34	ex 642.99
	ex 232.14	628.2	ex 621.29	635.3	642.48	641.63		ex 642.48	ex 641.63
	ex 232.15	628.98	629.2	641.31	641.41	642.99		ex 641.41	ex 642.99
	ex 232.16		ex 621.29	641.32	641.42	641.69	641.73	ex 641.42	ex 641.69
	ex 232.17		629.92	641.39	641.25	642.99		ex 641.25	ex 642.99
	ex 232.18		ex 629.99	635.41	641.26	641.63		ex 641.26	ex 641.63
	ex 232.19		ex 813.15	635.42	641.27	641.64		ex 641.27	641.64
	ex 621.11		ex 813.99	635.49	641.29	641.69		ex 641.29	ex 641.69
621.02	ex 621.19		ex 891.99		641.46	641.94		ex 641.46	ex 641.94
	ex 231.1	628.99	ex 629.91		641.47	642.43		641.47	ex 642.43
	ex 231.29		ex 813.15		641.48	642.94		641.48	ex 642.94
	ex 232.11		ex 813.99		641.63	641.32	641.81	ex 641.63	ex 641.32
	ex 232.12				642.43	641.33		ex 642.43	ex 641.33
	ex 232.13	633.01	633.1		642.99	641.34		ex 642.99	ex 641.34
	ex 232.14		ex 896.12		641.51	644.71		ex 641.51	ex 644.71
	ex 232.15	633.02	633.2		642.99	644.72		ex 642.99	ex 644.72
	ex 232.16				641.52	641.74		ex 641.52	ex 641.74
	ex 232.17	634.1			642.99	641.75		ex 642.99	ex 641.75
	ex 232.19		ex 634.11						
(641.81)	ex 641.76	642.44	ex 634.12						
	ex 641.77	642.49	ex 642.44	(651.31)			(651.71)	ex 651.69	ex 657.85
	ex 641.94		ex 641.55				651.72	ex 657.85	ex 651.42
	ex 642.99		ex 642.42					ex 651.41	ex 651.71
641.82	641.73		ex 642.45					ex 651.61	ex 651.72
	ex 641.73		ex 642.48	651.32				ex 651.62	ex 651.75
	ex 642.99		ex 642.99					ex 651.64	ex 651.76
641.89	641.31	642.81	642.91					ex 651.69	ex 657.85
	ex 641.32	642.82	ex 642.92					ex 657.85	ex 651.42
	ex 641.33		ex 642.99					ex 651.41	ex 651.71
	ex 641.34	642.83	642.93					651.59	ex 651.72
	ex 641.55	642.84	ex 642.94					ex 651.61	ex 651.75
	ex 641.63	642.85	ex 642.95	651.33				ex 651.63	ex 651.76
	ex 641.71	642.89	ex 642.13					ex 651.64	ex 657.85
	ex 641.72		ex 642.14					ex 651.69	ex 651.44
	ex 641.74		ex 642.15					ex 657.85	ex 651.85
	ex 641.75		ex 642.16					ex 651.43	651.86
	ex 641.76		ex 642.94	651.34				ex 651.81	ex 657.89
	ex 641.77		ex 642.95					651.82	ex 651.44
	ex 641.78		ex 642.99					651.75	ex 651.85
	ex 641.79		ex 813.99					651.88	ex 651.87

Sección 6: Artículos manufacturados, clasificados principalmente según el material (continuación)

CUCI, Rev.2	CUCI, Rev.2	CUCI, Rev.3	CUCI, Rev.2	CUCI, Rev.3	CUCI, Rev.2	CUCI, Rev.3	CUCI, Rev.2	CUCI, Rev.3
ex 641.94			ex 651.34		ex 651.91		ex 657.89	
ex 642.42			ex 657.89		ex 657.89		ex 651.44	
ex 642.43			ex 651.21	651.51	ex 651.41	651.76	ex 651.85	
ex 642.48			651.22		ex 651.61		ex 651.87	
ex 642.94			ex 651.31	651.52	ex 651.43		ex 657.89	
ex 642.99			ex 651.32		ex 651.81	651.77	ex 651.44	
641.91			ex 657.89		ex 657.89		ex 651.85	
641.92			ex 268.73	651.66	ex 651.43		ex 651.87	
641.93			651.12		ex 651.43		ex 651.87	
641.94			ex 651.16		ex 651.83		ex 657.89	
ex 641.94			ex 657.89		ex 651.84	651.78	651.77	
ex 642.99			651.13		ex 657.89		651.77	
			ex 651.16		ex 651.61		ex 651.91	
642.11			ex 657.89	651.42	ex 651.43		ex 657.89	
642.12			ex 651.63		ex 651.83	651.81	ex 651.42	
642.13			651.14		ex 651.84		ex 651.71	
ex 642.14			ex 651.16		ex 657.89		ex 657.85	
ex 642.15			ex 651.19	651.68	ex 651.43	651.82	ex 651.44	
ex 642.16			ex 651.15		ex 651.83		ex 651.85	
ex 642.16			ex 651.16	651.43	ex 651.84		ex 657.89	
642.2			ex 657.89		ex 651.84		ex 651.91	
ex 642.31			651.17		ex 657.89	651.91	ex 651.91	
ex 642.31			ex 651.19	651.69	ex 651.43	651.95	651.95	
ex 642.32			ex 657.89		ex 651.83	651.96	ex 651.96	
ex 642.33			651.18	651.44	ex 657.89		ex 651.99	
ex 642.34			ex 651.19		ex 651.42	651.97	ex 651.96	
ex 642.35			ex 657.89		ex 651.71		ex 651.99	
ex 642.39			ex 651.15		651.73		ex 657.89	
ex 641.55			ex 651.19	651.45	651.74	651.98	651.97	
ex 642.41			ex 657.89		ex 651.61		ex 657.89	
ex 642.42			ex 651.21		ex 651.75	651.99	ex 651.99	
ex 642.43			ex 651.31		ex 651.76		ex 657.89	
652.11			(652.25)	(653.16)	ex 654.94	(653.98)	ex 654.97	
ex 657.4			ex 652.51		ex 657.35		ex 654.97	
ex 657.35			ex 652.52		ex 657.4		ex 657.35	
ex 658.99			ex 652.53		ex 657.4		ex 657.4	
ex 652.12			ex 652.54		ex 658.99	653.56	ex 658.99	
ex 657.4			ex 652.61	653.2	ex 653.21		ex 653.51	
ex 657.35			ex 652.62		ex 653.25		ex 653.59	
ex 658.99			ex 652.63		ex 653.29	654.1	ex 653.91	
ex 652.14			ex 652.64		ex 653.91		ex 654.94	
ex 652.21			ex 652.65		ex 653.91		ex 657.35	
ex 652.22			ex 652.91		ex 654.94		ex 657.4	
ex 657.35			ex 652.92		ex 657.35		ex 658.99	
ex 657.4			ex 652.93		ex 657.4	653.6	ex 653.6	
ex 658.99			ex 652.94		ex 658.99		ex 653.91	
ex 652.14			ex 653.31	653.41	ex 653.31		ex 654.94	
ex 652.23			ex 653.32		ex 653.32		ex 657.35	
ex 652.24			ex 652.95		ex 653.33		ex 657.4	
			ex 652.96		ex 653.34		ex 658.99	
			ex 652.97		ex 653.34		ex 653.81	
			ex 652.98		ex 653.91		ex 653.81	

Sección 6: Artículos manufacturados, clasificados principalmente según el material (continuación)

<u>CUCI, Rev.2</u>	<u>CUCI, Rev.3</u>	<u>CUCI, Rev.2</u>	<u>CUCI, Rev.3</u>	<u>CUCI, Rev.2</u>	<u>CUCI, Rev.3</u>	<u>CUCI, Rev.2</u>	<u>CUCI, Rev.3</u>
	ex 652.25		ex 657.35		ex 654.94	ex 653.91	ex 658.99
	ex 652.26		ex 657.4		ex 657.35	ex 654.94	ex 654.22
	ex 657.35		ex 658.99		ex 657.4	ex 657.35	ex 654.35
	ex 657.4				ex 658.99	ex 657.4	ex 657.35
	ex 658.99	653.14	ex 653.11	653.42	ex 653.41	ex 658.99	ex 657.4
652.21	ex 652.11		ex 653.12		ex 653.91	ex 653.82	ex 658.99
	ex 657.35		ex 653.13		ex 654.94	ex 654.31	ex 654.31
	ex 657.4		ex 653.14		ex 657.35	ex 654.32	ex 654.35
	ex 658.99		ex 653.15		ex 657.4	ex 657.35	ex 657.35
652.22	ex 652.13		ex 653.16		ex 658.99	ex 657.4	ex 657.35
	ex 657.35		ex 653.17	653.43	ex 653.42	ex 658.99	ex 657.4
	ex 657.4		ex 653.18		ex 653.91	ex 653.83	ex 658.99
	ex 658.99		ex 653.19		ex 654.94	ex 654.31	ex 654.31
	ex 652.14		ex 657.4		ex 657.35	ex 654.94	ex 654.32
	ex 652.15		ex 657.93		ex 657.4	ex 657.35	ex 654.35
	ex 654.97	653.15	ex 653.11		ex 658.99	ex 657.4	ex 657.35
	ex 657.35		ex 653.12	653.49	ex 653.43	ex 658.99	ex 657.4
	ex 657.4		ex 653.13		ex 653.91	ex 653.89	ex 658.99
	ex 658.99		ex 653.14		ex 654.94	ex 653.91	ex 654.33
652.24	ex 652.14		ex 653.15		ex 657.35	ex 654.94	ex 654.34
	ex 652.31		ex 653.16		ex 657.4	ex 657.35	ex 654.35
	ex 652.32		ex 653.17		ex 658.99	ex 657.4	ex 657.35
	ex 652.33		ex 653.91	653.54	ex 653.51	ex 658.99	ex 657.4
	ex 652.34		ex 654.94		ex 653.52	ex 653.91	ex 658.99
	ex 652.41		ex 657.35		ex 653.59	ex 653.93	ex 654.35
	ex 652.42		ex 657.4		ex 657.4	ex 654.96	ex 654.96
	ex 652.43		ex 658.99		ex 657.93	ex 654.97	ex 654.97
	ex 652.44	653.16	ex 653.11		ex 658.99	ex 657.35	ex 657.35
	ex 652.45		ex 653.12	653.55	ex 653.51	ex 657.4	ex 657.4
	ex 657.35		ex 653.13		ex 653.52	ex 658.99	ex 658.99
	ex 657.4		ex 653.18		ex 653.91	ex 657.4	ex 657.4
	ex 658.99		ex 653.19		ex 654.94	ex 653.93	ex 654.41
652.25	ex 652.14		ex 653.91		ex 655.29	ex 654.96	ex 654.42
(654.4)	ex 654.94	(655.21)	ex 655.19	(655.3)	ex 657.33	ex 658.39	ex 654.93
	ex 654.95		ex 655.21			ex 656.41	ex 656.41
	ex 657.35		ex 655.22			ex 658.43	ex 656.42
	ex 657.4		ex 655.23			ex 658.46	ex 656.43
	ex 658.99		ex 655.29	656.01	ex 656.11	ex 658.48	ex 657.35
	ex 654.5		ex 656.29		ex 656.12	ex 658.52	ex 657.4
654.5	ex 654.94		ex 656.31		ex 656.13	ex 658.92	ex 652.21
	ex 654.95		ex 657.35		ex 656.14	ex 658.93	ex 652.22
	ex 657.35		ex 657.4		ex 657.35	ex 657.31	ex 652.23
	ex 658.99	655.22	ex 657.4		ex 657.4	ex 652.12	ex 652.24
	ex 657.4		ex 654.97		ex 658.99	ex 652.13	ex 652.25
	ex 658.99		ex 655.11	656.02	ex 656.21	ex 652.14	ex 652.26
654.6	ex 654.6		ex 655.12	656.03	ex 651.91	ex 652.15	ex 652.31

Sección 6: Artículos manufacturados, clasificados principalmente según el material (continuación)

<u>CUCI, Rev.2</u>	<u>CUCI, Rev.3</u>	<u>CUCI, Rev.2</u>	<u>CUCI, Rev.3</u>	<u>CUCI, Rev.2</u>	<u>CUCI, Rev.3</u>	<u>CUCI, Rev.2</u>	<u>CUCI, Rev.3</u>
654.91	654.91		ex 655.19	ex 656.31	ex 653.91		ex 652.32
	ex 654.94		ex 655.21	ex 656.32	ex 653.93		ex 652.33
	ex 657.35	656.04	ex 655.22	ex 656.41	ex 654.35		ex 652.34
	ex 657.4		ex 655.23	ex 657.35	ex 654.95		ex 652.41
	ex 658.99		ex 655.29	ex 657.4	ex 654.96		ex 652.42
654.92	ex 654.92		ex 656.29	ex 658.99	ex 654.97		ex 652.43
	ex 654.95	656.05	ex 656.31	ex 656.41	ex 656.41		ex 652.44
	ex 657.35		ex 657.35	ex 656.42	ex 656.42		ex 652.45
	ex 657.4		ex 657.4	ex 656.43	ex 656.43		ex 652.51
	ex 658.99	655.23	ex 654.97	ex 657.35	657.32		ex 652.52
654.98	ex 654.93		ex 655.11	ex 657.4	ex 657.35		ex 652.53
	ex 654.94		ex 655.12	ex 658.99	ex 657.4		ex 652.54
	ex 654.95		ex 655.19	ex 656.5	ex 652.12	657.33	ex 652.61
	ex 657.35		ex 655.21	ex 657.35	ex 652.13		ex 652.62
	ex 657.4		ex 655.22	ex 553.59	ex 652.14		ex 652.63
	ex 658.99		ex 655.23	ex 554.11	ex 652.15		ex 652.64
	ex 654.95		ex 655.29	ex 554.15	ex 653.91		ex 652.65
654.99	ex 654.96		ex 656.29	ex 554.15	ex 653.93		ex 652.91
	ex 654.97		ex 656.31	ex 654.97	ex 654.35		ex 652.92
	ex 657.35		ex 657.35	ex 656.29	ex 654.95		ex 652.93
	ex 657.4		ex 657.4	657.1	ex 654.96		ex 652.94
	ex 658.99	655.29	ex 654.97	ex 657.35	ex 654.97		ex 652.95
			ex 655.11	ex 657.4	ex 656.41		ex 652.96
655.1	ex 654.97		ex 655.12	ex 658.99	ex 656.42		ex 652.97
	ex 655.11		ex 655.19	ex 658.92	ex 656.43		ex 652.98
	ex 655.12		ex 655.21	ex 658.93	ex 657.33		ex 653.11
	ex 655.19		ex 655.23	ex 553.59	ex 657.35		ex 653.12
	ex 655.21		ex 655.29	ex 554.11	ex 657.4		ex 653.13
	ex 655.22		ex 656.29	ex 554.15	ex 657.93		ex 653.14
	ex 655.23		ex 656.31	ex 654.97	ex 652.12		ex 653.15
	ex 655.29		ex 657.35	ex 656.29	ex 652.13		ex 653.16
	ex 656.29		ex 657.4	657.2	ex 652.14		ex 653.17
	ex 656.31		ex 655.11	ex 657.35	ex 652.15		ex 653.18
	ex 657.35		ex 655.12	ex 657.4	ex 653.91		ex 653.19
	ex 657.4		ex 655.19	ex 658.13	ex 653.93		ex 653.21
655.21	ex 654.97		ex 655.21	ex 658.24	ex 654.95		ex 653.25
	ex 655.11		ex 655.22	ex 658.29	ex 654.96		ex 653.29
	ex 655.12		ex 655.23	ex 658.33	ex 654.97		ex 653.31
	ex 655.19		ex 656.29	ex 658.99	661.34	663.92	663.99
	ex 655.21		ex 657.35	ex 658.92	661.35		ex 811.0
	ex 655.22		ex 658.11	ex 658.93	661.36		ex 813.2
	ex 655.23		ex 658.12	ex 831.12	661.39		ex 813.11
	ex 655.29		ex 658.13	ex 831.22	661.39		ex 664.11
	ex 656.29		ex 658.19	ex 831.91	664.15		ex 664.12
	ex 657.35		ex 658.21	ex 831.99	664.2		ex 664.11
	ex 657.4		ex 658.22	ex 846.93			ex 664.12
	ex 658.99		ex 658.23	ex 846.94			ex 664.31
	ex 658.99		ex 658.24				
	ex 659.99		ex 658.29				
	ex 660.99		ex 659.99				
	ex 661.99		ex 660.99				
	ex 662.99		ex 661.99				
	ex 663.99		ex 662.99				
	ex 664.99		ex 663.99				
	ex 665.99		ex 664.99				
	ex 666.99		ex 665.99				
	ex 667.99		ex 666.99				
	ex 668.99		ex 667.99				
	ex 669.99		ex 668.99				
	ex 670.99		ex 669.99				
	ex 671.99		ex 670.99				
	ex 672.99		ex 671.99				
	ex 673.99		ex 672.99				
	ex 674.99		ex 673.99				
	ex 675.99		ex 674.99				
	ex 676.99		ex 675.99				
	ex 677.99		ex 676.99				
	ex 678.99		ex 677.99				
	ex 679.99		ex 678.99				
	ex 680.99		ex 679.99				
	ex 681.99		ex 680.99				
	ex 682.99		ex 681.99				
	ex 683.99		ex 682.99				
	ex 684.99		ex 683.99				
	ex 685.99		ex 684.99				
	ex 686.99		ex 685.99				
	ex 687.99		ex 686.99				
	ex 688.99		ex 687.99				
	ex 689.99		ex 688.99				
	ex 690.99		ex 689.99				
	ex 691.99		ex 690.99				
	ex 692.99		ex 691.99				
	ex 693.99		ex 692.99				
	ex 694.99		ex 693.99				
	ex 695.99		ex 694.99				
	ex 696.99		ex 695.99				
	ex 697.99		ex 696.99				
	ex 698.99		ex 697.99				
	ex 699.99		ex 698.99				
	ex 700.99		ex 699.99				
	ex 701.99		ex 700.99				
	ex 702.99		ex 701.99				
	ex 703.99		ex 702.99				
	ex 704.99		ex 703.99				
	ex 705.99		ex 704.99				
	ex 706.99		ex 705.99				
	ex 707.99		ex 706.99				
	ex 708.99		ex 707.99				
	ex 709.99		ex 708.99				
	ex 710.99		ex 709.99				
	ex 711.99		ex 710.99				
	ex 712.99		ex 711.99				
	ex 713.99		ex 712.99				
	ex 714.99		ex 713.99				
	ex 715.99		ex 714.99				
	ex 716.99		ex 715.99				
	ex 717.99		ex 716.99				
	ex 718.99		ex 717.99				
	ex 719.99		ex 718.99				
	ex 720.99		ex 719.99				
	ex 721.99		ex 720.99				
	ex 722.99		ex 721.99				
	ex 723.99		ex 722.99				
	ex 724.99		ex 723.99				
	ex 725.99		ex 724.99				
	ex 726.99		ex 725.99				
	ex 727.99		ex 726.99				
	ex 728.99		ex 727.99				
	ex 729.99		ex 728.99				
	ex 730.99		ex 729.99				
	ex 731.99		ex 730.99				
	ex 732.99		ex 731.99				
	ex 733.99		ex 732.99				
	ex 734.99		ex 733.99				
	ex 735.99		ex 734.99				
	ex 736.99		ex 735.99				
	ex 737.99		ex 736.99				
	ex 738.99		ex 737.99				
	ex 739.99		ex 738.99				
	ex 740.99		ex 739.99				
	ex 741.99		ex 740.99				
	ex 742.99		ex 741.99				
	ex 743.99		ex 742.99				
	ex 744.99		ex 743.99				
	ex 745.99		ex 744.99				
	ex 746.99		ex 745.99				
	ex 747.99		ex 746.99				
	ex 748.99		ex 747.99				
	ex 749.99		ex 748.99				
	ex 750.99		ex 749.99				
	ex 751.99		ex 750.99				
	ex 752.99		ex 751.99				
	ex 753.99		ex 752.99				
	ex 754.99		ex 753.99				
	ex 755.99		ex 754.99				
	ex 756.99		ex 755.99				
	ex 757.99		ex 756.99				
	ex 758.99		ex 757.99				
	ex 759.99		ex 758.99				
	ex 760.99		ex 759.99				
	ex 761.99		ex 760.99				
	ex 762.99		ex 761.99				
	ex 763.99		ex 762.99				
	ex 764.99		ex 763.99				
	ex 765.99		ex 764.99				
	ex 766.99		ex 765.99				
	ex 767.99		ex 766.99				
	ex 768.99		ex 767.99				
	ex 769.99		ex 768.99				
	ex 770.99		ex 769.99				
	ex 771.99		ex 770.99				
	ex 772.99		ex 771.99				
	ex 773.99		ex 772.99				
	ex 774.99		ex 773.99				
	ex 775.99		ex 774.99				
	ex 776.99		ex 775.99				
	ex 777.99		ex 776.99				

Sección 6: Artículos manufacturados, clasificados principalmente según el material (continuación)

CUCI, Rev.2	CUCI, Rev.3	CUCI, Rev.2	CUCI, Rev.3	CUCI, Rev.2	CUCI, Rev.3	CUCI, Rev.2	CUCI, Rev.3
ex 653.6	658.29	ex 658.21	ex 846.99	ex 813.99	ex 664.39		
ex 653.81		ex 658.22	ex 657.52	ex 821.18	ex 664.41		
ex 653.82	658.99	ex 658.23	ex 658.92	ex 821.79	ex 664.51		
ex 653.83		ex 658.24	ex 658.93	ex 892.84	ex 664.91		
ex 653.89		ex 658.29	ex 831.99	ex 897.29	ex 664.94		
ex 654.11	658.31	ex 658.31	ex 885.93	661.32	ex 665.95		
ex 654.13	658.32	ex 658.32	ex 891.99	ex 661.33	ex 773.18		
ex 654.19	658.33	ex 658.33		661.81	ex 884.19		
ex 654.21	658.39	ex 658.39	659.11	661.82	ex 664.31		
ex 654.22	658.41	658.42	659.12	661.83	ex 664.39		
ex 654.31	658.42	ex 658.43	659.21	ex 813.2	ex 664.41		
ex 654.32	658.43	658.45	659.29	ex 821.18	ex 664.42		
ex 654.33	658.44	ex 658.46	659.3	ex 821.79	ex 664.51		
ex 654.34	658.45	ex 658.47	659.41		ex 664.52		
ex 654.41	658.46	ex 658.48	659.42	662.31	ex 664.53		
ex 654.42	658.48	ex 658.47	659.49	662.32	ex 664.96		
ex 654.5		ex 658.51	659.49	662.33	664.7		
ex 654.92		ex 658.52	659.51	662.41	664.8		
ex 654.93		ex 658.59	659.52	662.42	664.91		
ex 654.94	658.49	ex 813.99	659.52	662.43	ex 664.39		
ex 656.11		ex 658.51	ex 659.69	662.44	ex 664.41		
ex 656.12		ex 658.52	ex 659.69	662.45	ex 664.42		
ex 656.13		ex 658.59	ex 659.61		ex 664.51		
ex 656.14	658.91	ex 813.99	659.62	663.1	ex 664.52		
ex 656.32	658.98	ex 656.29	659.62	663.2	ex 664.53		
ex 657.35		ex 657.52	659.63	663.31	ex 664.91		
ex 657.4		ex 658.11		ex 897.29	664.92		
657.51		ex 658.12	663.32	663.32	ex 664.96		
657.52		ex 658.13		663.33	664.93		
657.59		ex 658.19	663.32	663.34	ex 664.94		
		ex 658.19		ex 811.0	664.95		
		ex 658.31	663.35	663.35			
657.61		ex 658.32	663.33	663.36	ex 665.11		
657.62		ex 658.33	663.39	663.37	665.12		
657.71		ex 658.39		663.38	ex 665.11		
		658.41	663.5	663.39	665.2		
		658.44	663.5	663.5	ex 892.84		
657.72		ex 658.47	663.7	663.7	665.91		
657.73		ex 658.48	663.81	663.81	665.92		
657.91		ex 658.51	663.82	663.82	665.93		
657.92		ex 658.52	663.91	663.91	665.94		
(665.82)	672.71	ex 673.11	(673.27)	ex 673.53	ex 674.21		
665.89		ex 673.12	673.22	ex 676.11	ex 674.22		
		ex 673.17		ex 676.12	ex 674.31		
666.4		ex 673.19		ex 676.14	ex 674.32		
666.12		ex 673.21		ex 676.21	ex 674.41		

Sección 6: Artículos manufacturados, clasificados principalmente según el material (continuación)

CUCI, Rev.2	CUCI, Rev.3	CUCI, Rev.2	CUCI, Rev.3	CUCI, Rev.2	CUCI, Rev.3	CUCI, Rev.2	CUCI, Rev.3
666.5	666.13	ex 673.22	ex 676.24	ex 676.22	ex 676.22	ex 674.42	ex 674.42
666.6	666.2	ex 673.27	ex 676.33	ex 676.23	ex 676.23	ex 674.43	ex 674.43
	ex 813.11	ex 673.29	ex 676.43	ex 676.24	ex 676.24	ex 674.44	ex 674.44
	ex 813.13	ex 675.11	ex 676.44	ex 676.31	ex 676.31	ex 674.51	ex 674.51
	ex 813.15	ex 675.41	ex 676.48	ex 676.32	ex 676.32	ex 674.52	ex 674.52
	ex 813.17	ex 673.11	ex 676.15	ex 676.33	ex 676.33	ex 675.31	ex 675.31
	ex 813.99	ex 673.12	ex 676.25	ex 676.44	ex 676.44	ex 675.34	ex 675.34
	ex 821.18	ex 673.13	676.34	ex 676.48	ex 676.48	ex 675.37	ex 675.37
	ex 821.79	ex 673.14	676.45	ex 676.81	ex 676.81	ex 673.13	ex 673.13
	ex 892.84	ex 673.15	ex 676.48	ex 676.82	ex 676.82	ex 673.14	ex 673.14
	ex 897.29	ex 673.21	673.25	ex 676.85	ex 676.85	ex 673.16	ex 673.16
		ex 673.22	ex 676.19	ex 676.81	ex 676.81	ex 673.17	ex 673.17
667.1	667.1	ex 673.23	ex 676.22	ex 676.82	ex 676.82	ex 673.23	ex 673.23
667.21	667.21	ex 673.24	ex 676.29	ex 676.83	ex 676.83	ex 673.24	ex 673.24
667.22	667.22	ex 673.25	ex 676.31	ex 676.84	ex 676.84	ex 673.26	ex 673.26
667.29	667.29	ex 673.51	676.39	ex 676.85	ex 676.85	ex 673.27	ex 673.27
667.3	667.3	ex 675.31	ex 676.41	ex 676.86	ex 676.86	ex 673.31	ex 673.31
667.4	667.4	ex 675.32	ex 676.42	ex 676.81	ex 676.81	ex 673.35	ex 673.35
		ex 675.33	676.46	ex 676.82	ex 676.82	ex 673.39	ex 673.39
671.2	671.2	ex 675.37	676.47	ex 676.83	ex 676.83	ex 673.41	ex 673.41
671.31	671.31	ex 675.38	ex 676.48	ex 676.84	ex 676.84	ex 673.45	ex 673.45
671.32	671.32	ex 675.11	ex 673.16	ex 676.85	ex 676.85	ex 673.49	ex 673.49
671.33	671.33	ex 675.12	ex 673.17	676.87	676.87	ex 673.51	ex 673.51
671.61	671.4	ex 675.21	ex 673.19	676.88	676.88	ex 673.53	ex 673.53
671.62	671.51	ex 675.22	ex 673.26			ex 673.13	ex 673.13
671.69	ex 525.11	ex 675.41	ex 673.27	674.14	674.14	ex 673.16	ex 673.16
	671.52	ex 675.43	ex 673.29			ex 673.17	ex 673.17
	671.53		ex 673.39			ex 673.23	ex 673.23
	671.54	673.11	ex 673.49			ex 673.26	ex 673.26
	671.55		ex 673.53			ex 673.11	ex 673.11
	ex 671.59		ex 676.11			ex 673.13	ex 673.13
			ex 676.12			ex 673.14	ex 673.14
			ex 676.13			ex 673.16	ex 673.16
672.41	ex 672.41	673.12	ex 676.14			ex 673.17	ex 673.17
672.42	ex 672.41		ex 676.11			ex 673.21	ex 673.21
672.43	ex 282.33		ex 676.12			ex 673.23	ex 673.23
	672.47		ex 676.14			ex 673.24	ex 673.24
	ex 282.33		ex 676.21			ex 673.41	ex 673.41
672.44	ex 282.33		ex 676.24			ex 673.45	ex 673.45
	672.49		ex 676.43			ex 673.49	ex 673.49
672.45	672.45	673.14	ex 676.15			ex 673.51	ex 673.51
672.51	672.6		ex 676.25			ex 673.53	ex 673.53
	ex 672.7	673.15	ex 676.12			ex 673.51	ex 673.51
	ex 672.82		ex 676.17			ex 674.11	ex 674.11
672.52	ex 672.7		ex 676.19			ex 674.12	ex 674.12
672.54	ex 672.7		ex 676.29			ex 674.13	ex 674.13
672.55	ex 672.82		ex 676.41			ex 674.14	ex 674.14

Sección 6: Artículos manufacturados, clasificados principalmente según el material (continuación)

<u>CUCI, Rev.2</u>	<u>CUCI, Rev.3</u>	<u>CUCI, Rev.2</u>	<u>CUCI, Rev.3</u>	<u>CUCI, Rev.2</u>	<u>CUCI, Rev.3</u>	<u>CUCI, Rev.2</u>	<u>CUCI, Rev.3</u>
674.44	ex 675.11	(674.61)	ex 673.25	674.7	ex 674.21	ex 674.12	ex 679.11
	ex 675.12		ex 673.32		ex 674.22	ex 674.14	679.12
	ex 675.21		ex 673.33	674.91	ex 674.11	ex 674.22	ex 679.13
	ex 675.22		ex 673.34		ex 674.12	ex 674.32	ex 679.14
	ex 675.42		ex 673.36		ex 674.13	ex 674.51	ex 679.15
	ex 675.43		ex 673.37		ex 674.14	ex 674.52	ex 679.16
	ex 675.61		ex 673.38		ex 674.31	ex 676.11	ex 679.17
	ex 675.62		ex 673.39		ex 674.32	ex 676.12	679.31
674.51	ex 673.13		ex 673.42		ex 674.41	ex 676.13	679.32
	ex 673.15		ex 673.43		ex 674.42	ex 676.14	ex 679.33
	ex 673.16		ex 673.44		ex 674.43	ex 673.16	ex 679.39
	ex 673.19		ex 673.46		ex 674.44	ex 673.17	679.4
	ex 673.23		ex 673.47		ex 674.51	ex 673.19	ex 679.14
	ex 673.25		ex 673.48		ex 674.52	ex 673.26	ex 679.15
	ex 673.26		ex 673.49		ex 673.51	ex 673.27	ex 679.16
	ex 673.29		ex 673.51		ex 673.52	ex 673.29	ex 679.17
	ex 673.31		ex 673.53	674.92	ex 673.51	ex 673.39	ex 679.33
	ex 673.35		ex 673.15		ex 673.52	ex 673.49	ex 679.39
	ex 673.39		ex 673.16		ex 673.53	ex 673.53	ex 679.5
	ex 673.41		ex 673.19		ex 674.11	ex 674.12	
	ex 673.45		ex 673.25		ex 674.12	ex 674.14	679.3
	ex 673.49		ex 673.29		ex 674.13	ex 674.22	ex 692.41
	ex 673.53		ex 673.32		ex 674.14	ex 674.32	699.65
674.52	ex 673.13		ex 673.33		ex 674.21	ex 674.51	ex 749.13
	ex 673.15		ex 673.34		ex 674.22	ex 674.52	ex 692.41
	ex 673.16		ex 673.36		ex 674.31	ex 675.37	ex 699.62
	ex 673.19		ex 673.37		ex 674.32	ex 675.38	ex 699.63
	ex 673.23		ex 673.38		ex 674.41	ex 675.56	ex 749.13
	ex 673.26		ex 673.39		ex 674.42	ex 675.72	ex 692.41
	ex 673.29		ex 673.42		ex 674.43	ex 675.72	ex 699.63
	ex 673.31		ex 673.43		ex 674.44	ex 675.12	ex 749.13
	ex 673.35		ex 673.44		ex 674.51	ex 675.21	
	ex 673.39		ex 673.46		ex 674.52	ex 675.22	681.12
	ex 673.41		ex 673.47		675.71	ex 675.43	681.13
	ex 673.45		ex 673.48		ex 675.72	ex 675.62	681.14
	ex 673.49		ex 673.49		ex 675.11	ex 675.74	681.22
	ex 673.51		ex 673.51	674.93	ex 675.12		681.23
	675.35		675.36	674.94	ex 675.21	677.01	ex 681.24
674.53	ex 675.38		ex 675.38		ex 675.22	677.02	ex 681.23
	675.52		675.53		675.73		ex 681.24
	ex 675.56		675.54		ex 675.74		ex 681.25
	ex 675.11		675.55				
	ex 675.12		ex 675.56				682.11
	ex 675.21		ex 675.11	675.01	ex 673.16	ex 676.33	ex 682.11
	ex 675.22		ex 675.12		ex 673.17	ex 676.44	682.12
			674.64		ex 673.19	ex 676.84	682.12
					ex 673.19	ex 676.85	682.14
					ex 675.21	678.11	ex 682.13

Sección 6: Artículos manufacturados, clasificados principalmente según el material (continuación)

<u>CUCI, Rev.2</u>	<u>CUCI, Rev.3</u>	<u>CUCI, Rev.2</u>	<u>CUCI, Rev.3</u>	<u>CUCI, Rev.2</u>	<u>CUCI, Rev.3</u>	<u>CUCI, Rev.2</u>	<u>CUCI, Rev.3</u>	<u>CUCI, Rev.2</u>	<u>CUCI, Rev.3</u>
	ex 675.43		ex 675.22		ex 673.27		678.12		682.21
	ex 675.61		ex 675.42		ex 673.29		ex 678.13		ex 682.31
	ex 675.62		ex 675.43		ex 673.39		ex 678.13		ex 682.32
674.61	ex 673.15		ex 675.61		ex 673.49		677.02		682.4
	ex 673.19		ex 675.62		ex 673.53		677.04		682.5
682.24	682.62	689.11	689.11	(695.31)	ex 695.7		677.05		682.61
682.25	ex 682.31	689.12	689.12	695.32	ex 695.3		697.51		ex 831.91
	ex 682.32	689.13	689.13		ex 695.7		697.52		ex 831.99
	682.71	689.14	689.14	695.33	ex 695.22		697.53		ex 851.9
682.26	682.72	689.15	689.15	695.34	ex 695.7		697.81		ex 892.84
	683.1	689.91	689.91		695.23		697.82		ex 895.11
683.21	ex 683.21	689.81	689.81		ex 695.7		ex 895.11		ex 699.75
683.22	683.23	689.82	689.82	695.39	695.4		699.11		ex 813.99
	683.24	689.83	689.83		ex 695.7		699.12		ex 831.29
683.23	ex 683.21	689.84	689.84	695.41	ex 695.3		699.13		ex 831.99
	683.22	689.92	689.92		695.63		699.14		ex 892.84
683.24	ex 699.75	689.93	689.93	695.42	695.64		699.15		ex 895.11
	684.1	689.94	689.94	695.43	695.61		699.16		ex 692.42
684.21	ex 684.21	689.95	689.95		695.62		699.17		694.4
	684.22	689.96	689.96	696.03			699.19		ex 697.82
	684.23	689.97	689.97		696.3		699.2		699.79
684.22	684.22	689.98	689.98	696.04	ex 775.49		748.3		ex 749.13
684.23	684.23	689.99	689.99	696.05	696.4		699.31		ex 813.99
684.24	684.24				ex 695.1		699.32		ex 831.29
684.25	684.25				ex 696.51		699.33		ex 831.91
684.25	ex 684.21	691.1	691.1		696.55		699.33		ex 831.99
	684.26	691.0	691.0		696.59		699.41		ex 851.9
684.26	684.27	691.2	691.2		ex 775.49		699.42		ex 892.84
					ex 831.3		699.51		ex 895.11
685.11	ex 685.11			696.06	696.61		699.52		ex 697.82
685.12	685.12	692.11	692.11		696.62		699.53		699.76
685.13	ex 685.11	692.12	692.12		696.63		699.54		ex 895.11
685.21	ex 685.21	692.13	692.13		ex 696.64		699.54		ex 699.77
685.22	ex 685.22	692.41	692.41	696.07	ex 696.51		ex 813.2		ex 831.29
685.23	ex 685.22	692.42	692.42		ex 696.59		699.55		ex 831.91
685.24	ex 685.21	692.43	692.43		ex 696.63		699.61		ex 831.99
	685.24	692.44	692.44		ex 696.69		699.71		ex 821.39
					ex 696.8		699.79		ex 892.84
686.1	686.1	693.11	693.11	696.08	ex 696.8		ex 699.53		895.11
686.31	ex 686.31	693.12	693.12				699.67		699.78
686.32	686.32	693.13	693.13	697.31	697.31		699.69		ex 895.11
686.33	686.33	693.2	693.2	697.32	697.32		749.13		699.91
686.34	ex 686.31	693.51	693.51	697.33	697.33		813.99		699.92
	686.34	693.52	693.52	697.34	697.34		831.29		699.93
		694.1	694.1	697.35	697.35		831.91		699.94
687.1	687.1				ex 741.81		831.99		699.95
687.21	ex 687.21				ex 741.82		851.9		699.99
					ex 741.9				ex 689.92

Sección 6: Artículos manufacturados, clasificados principalmente según el material (continuación)

<u>CUCI, Rev.2</u>	<u>CUCI, Rev.3</u>	<u>CUCI, Rev.2</u>	<u>CUCI, Rev.3</u>	<u>CUCI, Rev.2</u>	<u>CUCI, Rev.3</u>	<u>CUCI, Rev.2</u>	<u>CUCI, Rev.3</u>
687.22	ex 687.22	694.02	ex 895.12	697.41	697.41	ex 892.84	ex 892.84
687.23	ex 687.23	694.03	694.2	697.44	697.44	ex 895.11	ex 895.11
787.24	ex 687.23	694.03	ex 895.12	699.81	699.81	ex 697.82	ex 697.82
	ex 687.21		697.42	697.42	699.73	699.73	699.73
	687.24	695.1	ex 695.1	697.43	697.43	ex 749.13	ex 749.13
	687.24	695.31	695.21			ex 831.99	ex 831.99
688.0	ex 525.15		695.5			ex 831.29	699.99

Sección 7: Maquinaria y equipo de transporte

<u>CUCI, Rev.2</u>	<u>CUCI, Rev.3</u>	<u>CUCI, Rev.2</u>	<u>CUCI, Rev.3</u>	<u>CUCI, Rev.2</u>	<u>CUCI, Rev.3</u>	<u>CUCI, Rev.2</u>	<u>CUCI, Rev.3</u>
711.1	711.1	721.11	721.11	724.39	724.39	(726.41)	726.65
711.2	ex 711.21	721.12	721.12	724.41	724.41	726.42	ex 726.67
	711.22	721.13	721.13	724.42	724.42	726.71	ex 726.67
711.91	711.91	721.18	721.18	724.55	ex 724.55	726.72	726.68
711.99	ex 711.92	721.19	721.19	724.43	724.43	726.81	726.81
		721.21	721.21	724.61	ex 724.61	726.89	726.91
712.6	712.1	721.22	721.22	724.49	ex 724.49	726.91	726.91
	ex 718.93	721.23	721.23	724.51	724.51	726.99	726.99
712.9	712.8	721.24	721.26	724.52	724.52		ex 726.99
	ex 718.99	721.27	ex 721.27	724.53	724.53	727.11	ex 721.27
		721.29	721.29	724.54	724.54	727.11	727.11
713.11	713.11	721.31	ex 727.19	724.54	ex 724.55	727.19	ex 727.19
713.19	713.19	721.31	721.31	724.61	ex 724.61	727.21	ex 727.21
713.2	713.2	721.38	721.38	724.69	ex 724.69		736.11
	ex 713.81	721.39	721.39	724.67	ex 724.67	727.22	ex 727.22
713.31	713.31	721.91	721.91	724.68	724.68	727.29	ex 727.29
713.32	713.32	721.97	721.95	724.71	724.71		736.12
			721.96				736.13
713.8	ex 713.81	721.98	721.98	724.74	ex 724.74	728.11	736.14
	713.82	721.99	721.99	724.74	ex 724.74		731.44
713.9	713.9	722.3	722.3	724.74	ex 724.74		731.45
		722.4	722.4				731.46
714.4	714.4	723.3	ex 723.33				731.51
714.81	714.81	723.3	ex 723.99				731.52
714.88	714.89	723.41	723.1				731.53
714.91	714.91	723.42	ex 723.21				731.54
	ex 718.99		ex 723.22				731.41
	714.99		ex 723.29				731.42
	ex 718.99		723.35				731.43
			723.37				731.77
716.1	ex 716.1	723.43					731.78
	716.2						731.41
							731.57
							731.41

Sección 7: Maquinaria y equipo de transporte (continuación)

CUCI, Rev.2	CUCI, Rev.3	CUCI, Rev.2	CUCI, Rev.3	CUCI, Rev.2	CUCI, Rev.3	CUCI, Rev.2	CUCI, Rev.3
716.21	ex 716.52	723.39	725.11	728.39	728.39	731.6	731.6
	ex 716.1	724.43	725.12	728.41	728.41	ex 731.75	ex 731.75
	716.31	723.43	725.2	728.42	728.42	736.21	736.21
716.22	716.32	723.44	ex 725.21	728.42	728.42	736.22	736.22
	ex 716.52	ex 723.41	725.23	ex 737.37	ex 737.37		
716.23	716.51	723.42	725.25	728.43	728.43	736.23	736.23
716.3	716.4	723.45	725.27	728.44	728.44	ex 733.15	ex 733.15
716.9	ex 716.9	723.46	725.29	728.45	728.45	733.16	733.16
			725.91			733.17	733.17
718.7	718.7	723.48	725.99	736.28	736.28	ex 733.14	ex 733.14
718.81	ex 718.11	723.9				ex 733.15	ex 733.15
718.82	ex 718.11	ex 723.91	726.31	728.48	728.48	ex 733.18	ex 733.18
	718.91	723.92	726.32			ex 737.37	ex 737.37
	ex 718.93	723.93	726.41	736.7	736.7	ex 731.11	ex 731.11
718.88	718.92	ex 723.99				731.2	731.2
	ex 718.93					731.71	731.71
718.89	718.19	724.33	744.21	(749.3)	749.3	731.73	731.73
(736.7)	ex 718.99	724.35	744.22			731.79	731.79
	ex 733.18	741.85				759.97	759.97
	733.9	741.86					
736.8	735.1	741.87					
736.9	ex 735.91	741.89					
	ex 735.95						
737.11	737.11	742.2	744.31				
	737.12	742.3	744.32				
737.19	737.19	742.4	744.33			761.1	761.1
737.21	737.21	742.71	744.34			761.2	761.2
737.29	737.29	742.2	744.35				
	737.29	742.6	744.36				
737.31	ex 728.49	742.2	744.37				
	ex 728.55	742.5	744.38				
	737.41	742.11	744.39				
	737.42	742.19	744.4				
	ex 737.49	ex 742.2	744.4				
737.32	737.31	ex 742.71	744.4				
	737.32	742.75	744.4				
	737.33	742.9	744.72				
	737.34	742.9	744.73				
	737.35	743.1	744.74				
	737.36	743.13	744.79				
	ex 737.37	743.15	744.89				
	ex 737.39	743.17	744.9				
		ex 743.19					
741.1	741.71	ex 743.8					
	741.72	ex 743.19					
741.2	741.2	ex 743.8					
		ex 743.8					
		744.92					
		ex 744.92					
		744.93					
		ex 744.93					
		744.9					
		ex 723.91					
		ex 723.99					
		744.91					
		744.92					
		744.93					
		744.9					
		751.12					
		751.18					
		751.15					
		751.16					
		751.18					
		751.19					
		751.13					
		751.15					
		751.16					
		751.18					
		751.19					
		751.99					
		751.21					
		751.12					
		751.18					
		751.15					
		751.16					
		751.18					
		751.19					
		751.13					
		751.15					
		751.16					
		751.18					
		751.19					
		751.99					
		751.21					
		751.12					
		751.18					
		751.15					
		751.16					
		751.18					
		751.19					
		751.13					
		751.15					
		751.16					
		751.18					
		751.19					
		751.99					
		751.21					
		751.12					
		751.18					
		751.15					
		751.16					
		751.18					
		751.19					
		751.13					
		751.15					
		751.16					
		751.18					
		751.19					
		751.99					
		751.21					

Sección 7: Maquinaria y equipo de transporte (continuación)

<u>CUCI, Rev.2</u>	<u>CUCI, Rev.3</u>	<u>CUCI, Rev.2</u>	<u>CUCI, Rev.3</u>	<u>CUCI, Rev.2</u>	<u>CUCI, Rev.3</u>	<u>CUCI, Rev.2</u>	<u>CUCI, Rev.3</u>	<u>CUCI, Rev.2</u>	<u>CUCI, Rev.3</u>
741.31	741.31	743.4	ex 743.19		744.94		751.22	764.81	764.81
	741.32		ex 743.41				751.23	764.82	764.82
	741.33		ex 743.43	745.11			751.24	764.83	ex 764.83
	741.34		ex 743.45				751.28	764.91	764.91
	741.35		ex 743.8	745.19			751.91	ex 764.92	ex 764.92
741.32	741.36	743.5	ex 728.47	745.21			751.3	764.92	ex 764.92
	741.37		743.5				751.92	764.93	764.93
	741.38	743.6	ex 728.47	745.22			751.93	ex 792.97	ex 792.97
	741.39		ex 743.19				ex 751.99	ex 764.99	ex 764.99
741.41	741.43		743.6						
	741.45	743.9	ex 728.47	745.23			752.1	771.11	771.11
	ex 775.21		ex 743.8	745.24			752.2	771.18	ex 771.19
	ex 775.22		743.9				752.3	ex 771.23	ex 771.23
741.49	741.49	744.11	744.11				ex 752.7	771.21	771.21
741.5	741.5		744.12				752.6	771.22	ex 771.23
741.6	ex 728.47		744.14	745.25			ex 752.7	771.25	ex 771.25
	741.73		ex 744.32				ex 752.9		
	741.74		ex 744.37	745.26			752.8	771.29	771.29
	741.75		ex 629.99	745.27					
	ex 741.81	744.19	ex 723.99				759.11	772.1	772.4
	ex 741.82		ex 744.19	749.1			759.15	772.5	772.5
	741.83		744.19	749.2			759.19		
	741.84		ex 744.92	749.3			759.9	772.8	772.8
772.3	772.3	775.78	ex 775.72	778.24			783.1	772.2	772.2
			775.73	778.29			783.2	791.91	ex 629.99
		775.79	ex 743.8	778.31			784.1	ex 791.91	ex 629.99
773.1	773.11		775.79				784.2	791.99	ex 629.99
	773.12		775.81	778.32			784.9		
	773.13		775.82				785.1		
	773.14		775.83				785.2		
	773.15		775.84				785.31		
	773.17		775.85				785.39		
	ex 773.18		775.86	778.4			785.37		
773.21	ex 773.29	775.86	ex 775.83	778.81			ex 894.21	792.81	ex 792.81
773.22	773.22		775.86	778.82			785.31	792.82	ex 792.82
773.23	773.23		775.87	778.83			785.35	792.83	ex 899.96
773.24	773.24	775.87	775.88				785.36	792.82	ex 792.82
773.26	773.26	775.89	775.89	778.83			785.37	792.83	ex 629.99
773.27	773.28						ex 785.37	792.83	792.83
	ex 773.29	776.1	776.1	778.84			786.11	792.9	ex 629.99
		776.2	776.21	778.85			786.12		
774.1	774.1		776.22	778.79			786.13		
	ex 872.25		776.23	778.86			786.81		
	ex 872.29		776.25				786.85		
774.2	774.2		776.27	778.86			ex 744.13	792.95	792.95
			776.3	ex 764.24			786.83	ex 792.97	ex 792.97
775.11	ex 775.11	776.3	776.4	ex 764.92			786.85	ex 899.96	ex 899.96
775.12	ex 775.12	776.4	776.4	ex 764.92			786.89		
		776.81	776.81	778.78			793.1	793.1	ex 793.29

Sección 7: Maquinaria y equipo de transporte (continuación)

<u>CUCI, Rev.2</u>	<u>CUCI, Rev.3</u>	<u>CUCI, Rev.2</u>	<u>CUCI, Rev.3</u>	<u>CUCI, Rev.2</u>	<u>CUCI, Rev.3</u>	<u>CUCI, Rev.2</u>	<u>CUCI, Rev.3</u>
775.21	ex 775.21	776.89	776.29	ex 778.79	ex 744.92	793.21	793.1
775.22	ex 775.22	776.88	776.88	ex 813.15	786.89	793.22	793.22
775.3	775.3	776.89	776.89	ex 813.2		793.23	793.26
775.4	775.41			778.87	791.1		793.27
	775.42	778.11	778.11	778.89	791.2		ex 793.28
775.71	ex 775.49	778.17	778.17	778.89	791.6	793.24	793.24
775.72	ex 741.41	778.12	778.12	781.0	791.7	793.28	ex 793.28
	ex 771.43	778.21	778.21	782.1	791.81		ex 793.29
	ex 771.45	ex 778.23	ex 778.23	782.2	791.81	793.81	793.7
775.73	ex 775.72	778.22	778.22	782.2	791.82	793.82	793.82
						793.83	ex 793.3
							793.9

Sección 8: Artículos manufacturados diversos

<u>CUCI, Rev.2</u>	<u>CUCI, Rev.3</u>	<u>CUCI, Rev.2</u>	<u>CUCI, Rev.3</u>	<u>CUCI, Rev.2</u>	<u>CUCI, Rev.3</u>	<u>CUCI, Rev.2</u>	<u>CUCI, Rev.3</u>
812.1	ex 711.21	812.42	ex 813.11	(821.11)	821.13	821.91	821.31
	ex 711.92		ex 813.13		821.14		ex 821.39
	812.1		ex 813.15		821.15	821.92	821.51
812.2	812.2		ex 813.17		821.16		821.53
812.41	ex 665.95		ex 813.99		821.17		821.55
	ex 813.11	812.43	ex 813.12		821.18		ex 821.59
	ex 813.13		813.8		ex 821.19	821.99	821.71
	ex 813.15				821.19		ex 821.79
	ex 813.17	821.11	821.11		872.4	831.03	ex 831.21
	ex 813.2		821.12		821.2		ex 831.22
	ex 813.91						
(831.03)	ex 831.29	(842.92)	ex 841.4	(843.19)	ex 845.21	(843.49)	ex 845.11
831.09	ex 831.91		ex 841.69		ex 846.19		ex 845.21
	ex 831.99		ex 845.21	843.21	ex 842.21		ex 846.19
	ex 893.11		ex 845.81		ex 842.22	843.51	ex 842.7
			ex 845.87		ex 845.11		ex 842.89
842.11	841.11		ex 846.19		ex 845.21		ex 845.11
	ex 845.21	842.93	ex 841.19		ex 846.19		ex 845.21
	ex 846.19		ex 841.23	843.22	ex 842.21	843.52	ex 842.7
842.19	841.12		ex 841.4		ex 842.22		ex 845.11
	ex 845.21		ex 841.69		ex 845.11		ex 845.21
	ex 846.19		ex 845.21		ex 845.21		ex 846.19
842.21	841.21		ex 845.61		ex 846.19	843.59	ex 872.7
	ex 845.21		ex 845.81	843.23	ex 842.21		ex 845.11
	ex 846.19		ex 845.87		ex 842.22		ex 845.21
842.22	ex 841.22		ex 846.19		ex 845.11	843.91	ex 846.19
	ex 845.21	842.94	ex 841.19		ex 845.21		ex 845.23
	ex 846.19		ex 841.23		ex 846.19		ex 846.19
842.23	ex 841.22		ex 841.4	843.29	ex 842.21		ex 842.19

Sección 8: Artículos manufacturados diversos (continuación)

CUCI, Rev.2	CUCI, Rev.2	CUCI, Rev.3	CUCI, Rev.2	CUCI, Rev.3	CUCI, Rev.2	CUCI, Rev.3	CUCI, Rev.2	CUCI, Rev.3
842.29		ex 845.21	ex 841.69	ex 842.22	ex 842.22	ex 842.22		ex 845.22
		ex 846.19	ex 845.21	ex 845.11	ex 845.11	ex 842.6		ex 846.19
		ex 841.22	ex 845.61	ex 845.21	ex 845.21	ex 842.7	844.19	ex 841.59
		ex 845.21	ex 845.81	ex 846.19	ex 846.19	ex 842.89		ex 845.21
		ex 846.19	ex 845.87	ex 842.4	ex 842.4	ex 845.11		ex 845.22
842.31		ex 841.4	ex 846.19	ex 845.11	ex 845.11	ex 845.21		ex 846.19
		ex 845.21	ex 841.19	ex 845.21	ex 845.21	ex 845.63		ex 841.61
		ex 846.19	ex 841.23	ex 846.19	ex 846.19	ex 845.81	844.21	ex 841.62
842.32		ex 841.4	ex 841.4	ex 842.4	ex 842.4	ex 845.81		ex 841.62
		ex 845.21	ex 841.69	ex 845.11	ex 845.11	ex 845.89		ex 841.69
		ex 846.19	ex 845.21	ex 845.21	ex 845.21	ex 846.19		ex 845.21
842.33		ex 841.4	ex 845.61	ex 846.19	ex 846.19	ex 842.19	843.93	ex 845.22
		ex 845.21	ex 845.87	ex 842.4	ex 842.4	ex 842.22		ex 845.87
		ex 846.19	ex 846.19	ex 845.11	ex 845.11	ex 842.6		ex 846.19
842.39		ex 841.4	ex 842.11	ex 842.5	ex 842.5	ex 842.7		ex 841.61
		ex 845.21	ex 842.3	ex 845.11	ex 845.11	ex 842.89	844.22	ex 841.62
		ex 846.19	ex 845.11	ex 845.11	ex 845.11	ex 845.21		ex 841.69
842.41		ex 841.3	ex 845.21	ex 846.19	ex 846.19	ex 845.63		ex 845.21
		ex 845.21	ex 846.19	ex 842.5	ex 842.5	ex 845.81		ex 845.22
		ex 846.19	ex 842.11	ex 846.19	ex 846.19	ex 845.89		ex 846.19
842.42		ex 841.3	ex 842.11	ex 842.5	ex 842.5	ex 846.19		ex 841.61
		ex 845.21	ex 842.3	ex 845.11	ex 845.11	ex 842.19	844.29	ex 841.62
		ex 846.19	ex 845.11	ex 845.21	ex 845.21	ex 842.22		ex 841.69
842.43		ex 841.3	ex 845.21	ex 846.19	ex 846.19	ex 842.6		ex 845.21
		ex 845.21	ex 846.19	ex 842.5	ex 842.5	ex 842.7		ex 845.22
		ex 846.19	ex 842.11	ex 845.11	ex 845.11	ex 842.89		ex 845.87
842.49		ex 841.3	ex 842.3	ex 845.21	ex 845.21	ex 845.11		ex 846.19
		ex 845.21	ex 845.11	ex 846.19	ex 846.19	ex 845.21		ex 842.81
		ex 846.19	ex 845.21	ex 842.5	ex 842.5	ex 845.63	844.31	ex 842.82
842.91		ex 845.22	ex 846.19	ex 845.11	ex 845.11	ex 845.81		ex 842.89
		ex 846.19	ex 842.11	ex 845.21	ex 845.21	ex 845.89		ex 845.11
842.92		ex 841.19	ex 842.3	ex 846.19	ex 846.19	ex 846.19		ex 845.21
		ex 841.23	ex 845.11	ex 842.5	ex 842.5	ex 843.22		ex 845.23
		ex 845.89	ex 844.25	ex 846.93	ex 846.93	ex 845.4	(846.34)	ex 845.4
		ex 846.19	ex 845.12	ex 846.94	ex 846.94	ex 843.23	846.41	ex 843.79
844.32		ex 842.81	ex 845.24	ex 846.99	ex 846.99	ex 843.24		ex 843.81
		ex 842.82	ex 844.21	ex 843.1	ex 843.1	ex 843.89		ex 843.82
		ex 842.89	ex 844.24	ex 843.21	ex 843.21	ex 844.1		ex 844.81
		ex 845.11	ex 844.25	ex 843.22	ex 843.22	ex 844.22		ex 844.82
		ex 845.21	ex 845.12	ex 843.23	ex 843.23	ex 844.23		ex 844.83
		ex 845.23	ex 845.24	ex 843.24	ex 843.24	ex 844.25		ex 845.4
		ex 845.89	ex 843.1	ex 843.89	ex 843.89	ex 844.26		ex 845.12
		ex 846.19	ex 843.21	ex 844.1	ex 844.1	ex 844.7		ex 846.21
844.39		ex 842.81	ex 843.22	ex 844.22	ex 844.22	ex 844.89	846.49	ex 843.79
		ex 842.82	ex 843.23	ex 844.23	ex 844.23	ex 845.12		ex 843.81
		ex 842.89	ex 843.24	ex 844.25	ex 844.25	ex 845.24		ex 843.82
		ex 845.11	ex 843.89	ex 844.26	ex 844.26	ex 845.62		ex 844.81

Sección 8: Artículos manufacturados diversos (continuación)

CUCI, Rev.2	CUCI, Rev.3	CUCI, Rev.2	CUCI, Rev.3	CUCI, Rev.2	CUCI, Rev.3	CUCI, Rev.2	CUCI, Rev.3
	ex 845.21	ex 844.1	ex 844.7		ex 845.64		ex 844.82
	ex 845.23	ex 844.22	ex 844.89		ex 845.91		ex 844.83
	ex 845.89	ex 844.23	ex 845.12		ex 845.92		ex 845.4
	ex 846.19	ex 844.25	ex 845.24		ex 845.99		ex 845.12
		ex 844.26	ex 845.62		ex 846.93		ex 846.21
845.11		ex 844.7	ex 845.64		ex 846.94	846.51	ex 846.99
		ex 844.89	ex 845.91		ex 846.99	846.52	845.51
		ex 845.12	ex 845.92				845.52
		ex 845.3	ex 845.99	846.11	ex 845.12		
845.12		ex 845.24	ex 846.93		ex 846.21	847.11	846.11
		ex 845.62	ex 846.94		ex 843.81	847.12	846.12
		ex 845.3	ex 846.99		ex 843.82	847.13	846.13
845.13		ex 845.91	ex 843.1		ex 844.81	847.14	ex 845.11
		ex 845.92	ex 843.21	845.94	ex 844.82		846.14
		ex 845.99	ex 843.21		ex 844.82		
		ex 846.93	ex 843.22		ex 844.83		ex 846.19
		ex 846.94	ex 843.23		ex 845.12		ex 845.11
		ex 846.99	ex 843.24		ex 845.12	847.19	ex 846.19
845.19		ex 843.1	ex 843.24		ex 845.3		ex 846.12
		ex 843.21	ex 843.89		ex 845.4	847.21	ex 846.91
	845.92	ex 843.22	ex 844.1	846.21	ex 843.71		846.92
		ex 843.23	ex 844.22	846.29	ex 843.81		
845.21		ex 843.24	ex 844.23		ex 843.82		ex 846.99
		ex 843.89	ex 844.25		ex 843.89		ex 845.12
		ex 844.1	ex 844.26		ex 844.81	847.22	ex 846.22
		ex 844.22	ex 844.7		ex 844.82		ex 846.29
		ex 844.23	ex 844.89		ex 844.83		ex 847.99
845.22		ex 844.25	ex 845.12		ex 845.12		ex 658.93
		ex 844.26	ex 845.24		ex 845.4		ex 845.24
		ex 844.7	ex 845.62	846.31	ex 845.12		ex 845.62
		ex 844.89	ex 845.64		ex 846.21		ex 845.64
		ex 845.12	ex 845.91	846.32	ex 843.71		ex 846.21
845.23		ex 845.24	ex 845.92	846.33	ex 843.81		ex 846.22
		ex 844.21	ex 845.99		ex 843.82		ex 846.29
		ex 844.24	ex 846.93		ex 845.4		ex 846.91
		ex 845.12	ex 846.94		ex 844.81		ex 846.99
		ex 845.24	ex 846.99	846.34	ex 844.82		
		ex 845.91	ex 843.1		ex 844.83		
845.24		ex 845.92	ex 843.21		ex 845.12	848.1	848.1
		ex 845.99	ex 843.22		ex 845.12		ex 885.93
(848.1)		ex 813.99	ex 874.11	(874.83)	ex 874.49	884.12	884.3
848.21		871.9	ex 874.13		ex 874.51	884.21	884.21
848.22		ex 884.19	ex 874.22		ex 874.54	884.22	884.22
			ex 874.23		ex 874.56	884.22	884.23
848.31		872.01	ex 874.25		ex 874.69		
		872.11	ex 874.31		ex 874.79	885.11	885.3
848.32		872.19	ex 874.35		874.9	885.4	885.4
848.41		872.21	ex 874.37			885.12	885.72
848.42		ex 872.25	ex 874.41	881.11		885.73	885.73
848.43		ex 872.29	ex 874.42	881.12		885.5	885.5
		872.3					

Sección 8: Artículos manufacturados diversos (continuación)

<u>CUCI, Rev.2</u>	<u>CUCI, Rev.3</u>	<u>CUCI, Rev.2</u>	<u>CUCI, Rev.3</u>	<u>CUCI, Rev.2</u>	<u>CUCI, Rev.3</u>	<u>CUCI, Rev.2</u>	<u>CUCI, Rev.3</u>
848.48	848.48	873.1	873.11	ex 874.43	881.13	885.14	885.91
848.49	848.44		873.13	ex 874.44	881.14	885.21	885.71
	848.45		873.15	ex 874.45	881.15	885.22	885.74
	848.49	873.2	ex 873.21	ex 874.46	ex 763.83		885.75
			ex 873.25	ex 874.51	ex 763.84		885.76
851.01	851.11			ex 874.53	ex 881.21		885.77
	851.13			ex 874.55	ex 881.22		885.78
	851.21	874.11	ex 874.11	874.73	ex 763.83		885.79
	851.23		ex 874.12	ex 874.75	ex 763.84	885.23	885.94
	851.31	874.12	ex 874.13	ex 874.77	ex 881.21	885.24	885.95
	851.32		ex 874.14	ex 874.78	ex 881.22	885.25	885.96
851.02	851.15	874.21	ex 874.22	ex 874.61	ex 764.99	885.26	885.97
	851.22		ex 874.23	ex 874.63	881.23	885.29	885.98
	851.24		ex 874.25	ex 874.65	881.24		885.99
	851.25	874.29	ex 874.26	ex 873.25	881.31	892.11	ex 892.15
	851.41		ex 874.31	ex 874.11	881.32		892.16
	851.42	874.3	ex 874.35	ex 874.13	881.33		892.19
	851.48		ex 874.37	ex 874.22	881.34		892.12
	851.51		ex 874.61	ex 874.23	ex 725.21	892.13	892.13
	851.52		ex 874.63	ex 874.25	881.35		892.14
851.03	ex 851.7		ex 874.65	ex 874.31	881.36	892.2	ex 892.21
	ex 851.49	874.4	ex 874.41	ex 874.35			ex 892.29
	ex 851.59		ex 874.42	ex 874.37	882.1	892.41	892.41
851.04	ex 851.7		ex 874.43	ex 874.41	882.21	892.42	ex 892.42
	ex 851.49		ex 874.44	ex 874.42	882.22	892.81	892.81
	ex 851.59		ex 874.45	ex 874.46	882.23	892.82	ex 892.15
	ex 851.7		ex 874.46	ex 874.51	ex 882.3		ex 892.19
851.05	ex 851.9		ex 874.49	ex 874.53	882.4	892.82	892.82
	ex 894.79		ex 874.51	ex 874.55	882.5	892.86	ex 892.86
		874.51	ex 874.52	ex 874.75	ex 882.5	892.89	ex 892.89
871.01	871.11	874.52	874.52	ex 874.77	882.6	892.83	892.83
	ex 871.15		ex 874.53	ex 874.78		892.84	ex 892.84
	ex 871.19		ex 874.54	ex 874.78	883.0	892.85	ex 892.85
871.02	ex 871.15		ex 874.55	ex 792.97	883.1	892.86	ex 582.19
	ex 871.19	874.81	ex 874.61	873.19	883.9		ex 892.21
	871.3		ex 874.63	873.29		892.86	ex 892.21
871.03	871.4		ex 874.65	ex 874.12	ex 773.18	892.86	ex 892.86
871.04			ex 792.5	ex 874.14	884.11	892.89	ex 582.11
871.09	ex 813.15	874.82	874.71	ex 874.24	884.15		ex 582.19
	ex 813.91		873.21	ex 874.26	884.17		ex 641.94
	ex 813.92		873.25	874.39	ex 884.19		ex 641.94
(892.89)	ex 892.19	(893.99)	ex 892.84	894.73	898.21	(899.62)	899.67
	ex 892.29		ex 831.99	894.74	898.21		ex 899.69
	ex 892.42		ex 893.29	894.75	898.22	899.71	ex 813.11
	ex 892.84		ex 893.31	894.76	898.23		ex 813.13
	892.87		ex 893.32	894.78	898.24		ex 813.15
	ex 892.89		893.95	ex 894.79	898.25		ex 813.17

Sección 8: Artículos manufacturados diversos (continuación)

CUCI, Rev.2	CUCI, Rev.3	CUCI, Rev.2	CUCI, Rev.3	CUCI, Rev.2	CUCI, Rev.3	CUCI, Rev.2	CUCI, Rev.3
	ex 893.31		ex 893.99	894.73	894.6	898.29	898.26
	ex 896.12		ex 899.89		ex 895.11	898.31	898.29
893.1	ex 893.11	894.1	ex 629.99	895.11	ex 895.12		898.4
	893.19		894.1	895.12	ex 895.12		ex 899.71
893.2	ex 893.21	894.21	ex 785.2	895.21	895.21		ex 899.74
	ex 893.32		ex 785.37	895.22	895.22		ex 899.79
893.3	ex 885.99		ex 894.21	895.23	894.33	898.32	ex 813.3
	ex 893.99	894.22	894.22	895.23	895.23	898.9	ex 899.72
	ex 896.12	894.23	894.23	895.91	895.91		ex 899.81
893.5	ex 897.29		ex 716.1	895.92	895.92		ex 899.82
	ex 813.11		ex 764.83	895.93	895.93		ex 897.21
	ex 813.13		ex 716.9	895.94	885.94		ex 897.29
	ex 813.15		ex 771.19	896.01	896.11		899.84
	ex 813.92		ex 771.29	896.02	896.2		899.85
	ex 893.99		894.24	896.03	896.3		899.86
893.91	ex 893.31		894.25	896.04	896.4		ex 899.89
893.92	ex 893.31		894.26	896.05	896.5		899.87
893.93	ex 893.29		894.27	896.06	896.6		899.88
893.94	893.94		894.29				ex 813.11
893.99	ex 581.1	894.24	894.31	897.2	ex 885.92		ex 813.13
	ex 581.2		ex 894.33		ex 885.93		ex 813.15
	ex 581.3		894.35		ex 897.21		ex 813.17
	ex 581.4		894.37		ex 897.29		ex 813.2
	581.5		894.39		ex 899.89		ex 813.99
	ex 581.6	894.25	894.25	897.31	ex 897.92		899.91
	581.7	894.61	891.31		ex 897.31		ex 899.72
	ex 582.11	894.62	891.39	897.32	897.32		899.92
	ex 641.94	894.63	891.22	897.33	ex 885.93		899.93
	ex 749.13		891.23		897.33		899.94
	ex 811.0		ex 891.24	897.4	897.4		ex 848.43
	ex 813.17	894.71	894.71				ex 899.95
	ex 813.2	894.72	894.72	898.11	898.13		ex 899.97
	ex 813.92			898.19	ex 898.15		ex 629.99
	ex 831.29				ex 898.15		ex 899.96
	ex 831.91						

Sección 9: Mercancías y operaciones no clasificadas en otros rubros de la CUCI

CUCI, Rev.2	CUCI, Rev.3	CUCI, Rev.2	CUCI, Rev.3	CUCI, Rev.2	CUCI, Rev.3	CUCI, Rev.2	CUCI, Rev.3
911.0	911.0	951.01	ex 629.99	951.06	891.21	971.02	971.02
			ex 891.11		ex 891.24	971.03	971.03
931.0	931.0	951.02	891.12	951.09	891.91		
		951.04	891.13		891.93		
941.0	ex 001.9	951.05	891.14		891.95		
	ex 036.35						

كيفية الحصول على منشورات الأمم المتحدة

يمكن الحصول على منشورات الأمم المتحدة من المكتبات ودور التوزيع في جميع أنحاء العالم. استعلم عنها من المكتبة التي تتعامل معها أو اكتب إلى : الأمم المتحدة ، قسم البيع في نيويورك أو في جنيف .

如何购取联合国出版物

联合国出版物在全世界各地的书店和经售处均有发售。请向书店询问或写信到纽约或日内瓦的联合国销售组。

HOW TO OBTAIN UNITED NATIONS PUBLICATIONS

United Nations publications may be obtained from bookstores and distributors throughout the world. Consult your bookstore or write to: United Nations, Sales Section, New York or Geneva.

COMMENT SE PROCURER LES PUBLICATIONS DES NATIONS UNIES

Les publications des Nations Unies sont en vente dans les librairies et les agences dépositaires du monde entier. Informez-vous auprès de votre libraire ou adressez-vous à : Nations Unies, Section des ventes, New York ou Genève.

КАК ПОЛУЧИТЬ ИЗДАНИЯ ОРГАНИЗАЦИИ ОБЪЕДИНЕННЫХ НАЦИЙ

Издания Организации Объединенных Наций можно купить в книжных магазинах и агентствах во всех районах мира. Наводите справки об изданиях в вашем книжном магазине или пишите по адресу: Организация Объединенных Наций, Секция по продаже изданий, Нью-Йорк или Женева.

COMO CONSEGUIR PUBLICACIONES DE LAS NACIONES UNIDAS

Las publicaciones de las Naciones Unidas están en venta en librerías y casas distribuidoras en todas partes del mundo. Consulte a su librero o diríjase a: Naciones Unidas, Sección de Ventas, Nueva York o Ginebra.
