

ОРГАНИЗАЦИЯ
ОБЪЕДИНЕННЫХ НАЦИЙ

СОВЕТ
БЕЗОПАСНОСТИ



Distr.
GENERAL

S/11989
18 February 1976
RUSSIAN
ORIGINAL: ENGLISH

ФОТОГРАФИИ, НА КОТОРЫЕ ССЫЛАЛСЯ ПРЕДСТАВИТЕЛЬ СОМАЛИ
НА 1889-м ЗАСЕДАНИИ СОВЕТА БЕЗОПАСНОСТИ

76-03855

/...



Снимок 1. Снимок единственного находившегося на контрольном Лоядо грузовика, принадлежащего правительству, который был серьезно поврежден в результате французского вооруженного нападения.



Снимок 2. Двое из гражданских лиц, находящихся на излечении о ран, полученных в ходе французского нападения на Ло

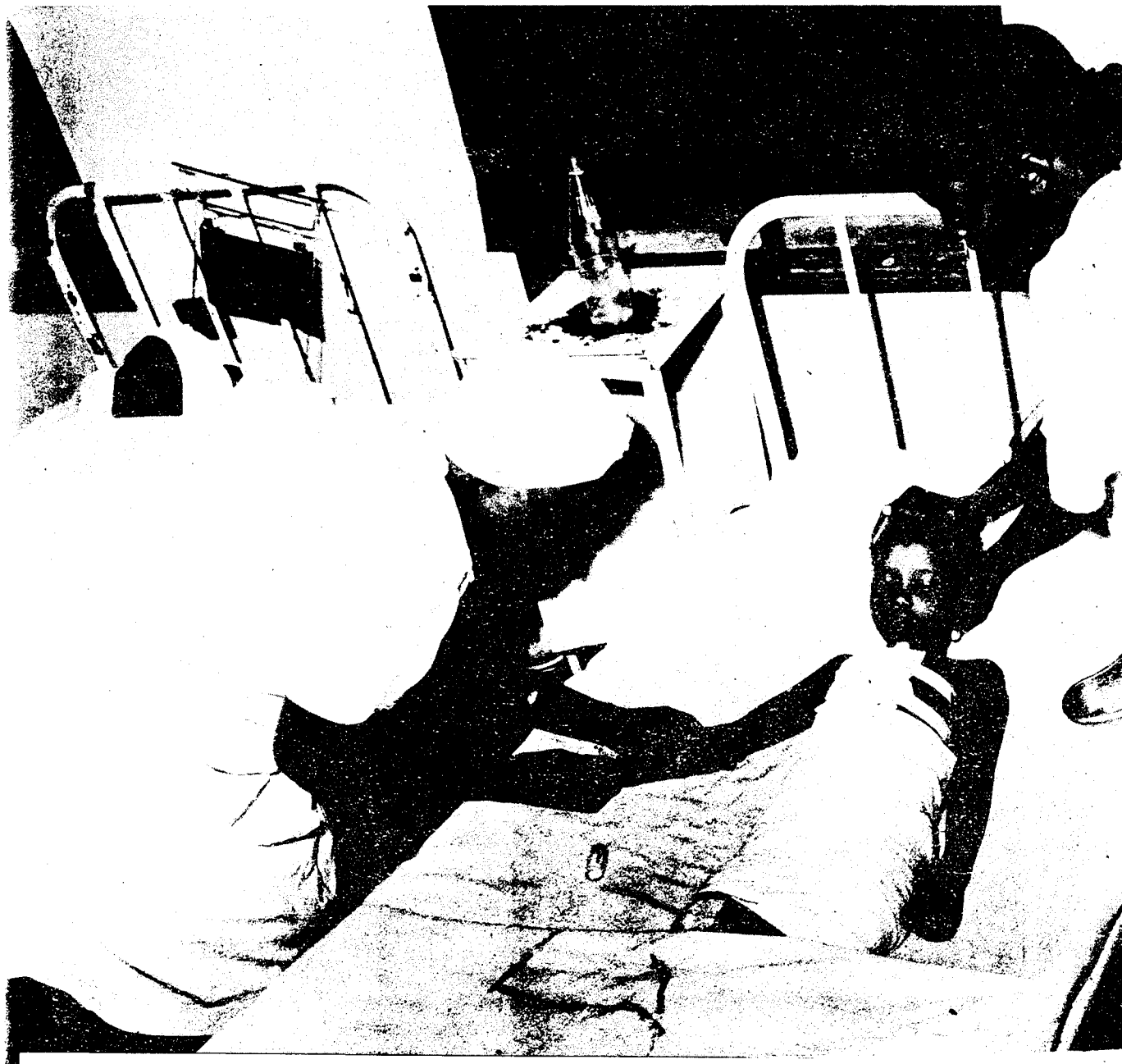

Снимок 3. Один из сомалийских детей, раненых французскими войсками в деревне Лоядо.

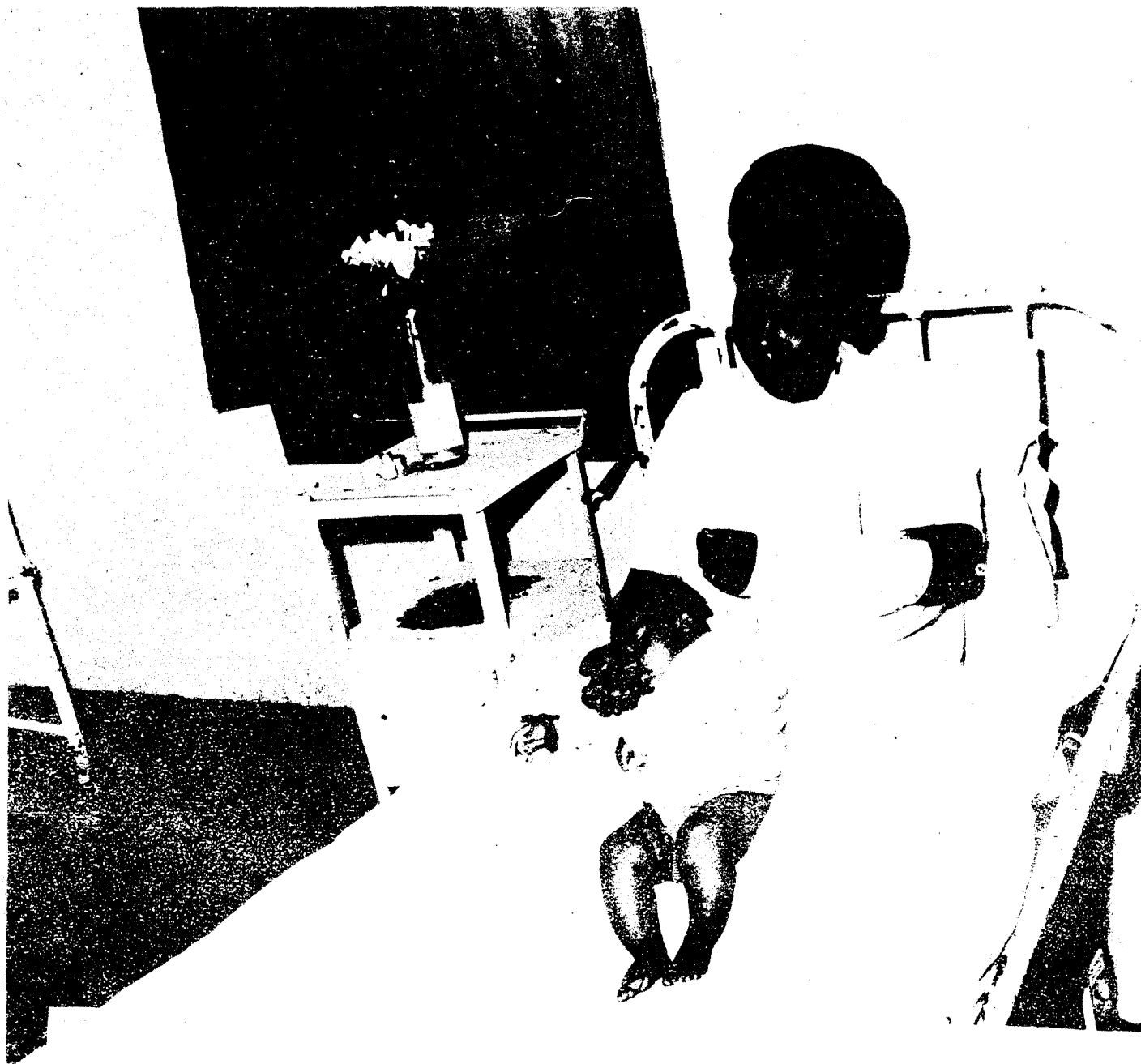

Снимок 4. Мать, получившая ранение в результате стрелкового о
ведшегося французами в ходе нападения на Лоядо. К
ребенок не был ранен.



Снимок 5а. Снимок, на котором показана группа беженцев из Французской Сомали, направляющихся к одной из деревень, расположенных на сомалийской стороне границы.

Они были насильно выселены из своих домов, расположенных в районе тущоб Балбала и Джибути, посажены на грузовики и впоследствии высажены на сомалийской границе.



Снимок 5б. Снимок, на котором показана группа беженцев из Сомали, направляющихся к одной из деревень, расположенных на сомалийской стороне границы.

Они были насильно выселены из своих домов, расположенных в районе трущоб Балбала и Джибути, посажены на грузовики и впоследствии высажены на сомалийской стороне границы.



Снимок 5с. Снимок, на котором показана группа беженцев Сомали, направляющихся к одной из деревень, на сомалийской стороне границы.

Они были насильно выселены из своих домов, р в районе трущоб Балбала и Джибути, посажены и впоследствии высажены на сомалийской грани

Снимок 6. Вид на французскую сторону границы с балкона зда
Здание в центре этого снимка является французски
постом. В правой части снимка можно видеть школ





Снимок 7. Снимок боковой стены здания таможни, на котором видны повреждения от французских пуль и тело одной из жертв.

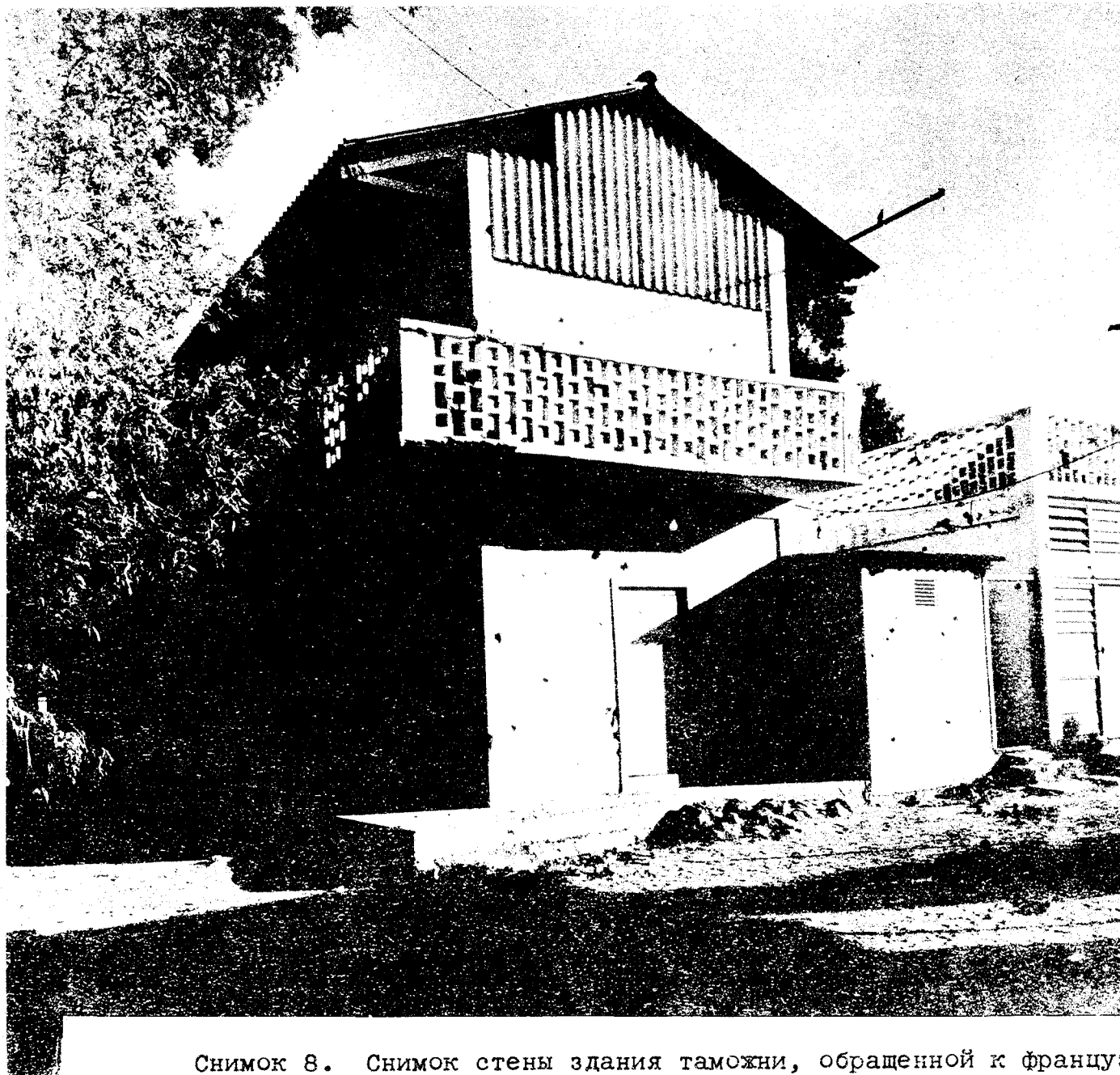

Снимок 8. Снимок стены здания таможни, обращенной к французской границе, на котором видны доказательства нападения. На переднем плане находится тело одной из жертв.

Снимок 9. Гражданский джип, на котором приехали эмиссары для проведения переговоров об освобождении детей. Стоит у стены здания таможни, обращенной в противоположную сторону. Многочисленные пулевые отверстия указывают на то, что французы атаковали здание с этой стороны.





Снимок 10. Снимок крупным планом захваченного школьного автобуса, сделанный у шатбаума сомалийской таможни. Примечательно, что видимая сторона автобуса не имеет пулевых отверстий, вопреки французским обвинениям, что автобус подвергся сильному обстрелу с сомалийской стороны.



Снимок 11. Снимок захваченного школьного автобуса, сделанный с территории здания таможни. Автобус находится приблизительно в 10 метрах от шлагбаума сомалийской таможни.



Снимок 12. Вещественное доказательство I. Стреляные гильзы и патроны к французскому автоматическому оружию, с которого велся огонь вблизи здания таможни в