

Distr.
GENERALA/50/202/Add.2
E/1995/76/Add.2
30 May 1995
ARABIC
ORIGINAL: ENGLISH

الجمعية العامة
الدورة الخمسون
البند ٩٩ (أ) من النائمة المؤقتة*
الأنشطة التنفيذية من أجل التنمية: الاستعراض
الذي يجري كل ثلاث سنوات لسياسة
الأنشطة التنفيذية التي تضطلع بها منظومة
الأمم المتحدة من أجل التنمية

الجمعية العامة
الدورة الخمسون
البند ٩٩ (أ) من النائمة المؤقتة*
الأنشطة التنفيذية من أجل التنمية: الاستعراض
الذي يجري كل ثلاث سنوات لسياسة
الأنشطة التنفيذية التي تضطلع بها منظومة
الأمم المتحدة من أجل التنمية

بيانات إحصائية شاملة بشأن الأنشطة التنفيذية
من أجل التنمية لعام ١٩٩٣

تقرير الأمين العام

إضافة

أعد هذا التقرير امتثالاً لقرار الجمعية العامة ٨١/٣٥ المؤرخ ٥ كانون الأول/ديسمبر ١٩٨٠. وهو يكمل تقرير الأمين العام عن تنفيذ قرار الجمعية العامة ١٩٩/٤٧، ويقدم بيانات إحصائية مفصلة عن الموارد الموزعة بواسطة مؤسسات منظومة الأمم المتحدة في عام ١٩٩٣.

.A/50/50/Rev.1 *

.E/1995/100 **

.../...

220695 210695 190695 95-16556



المحتويات

الصفحة	الفقرات
٤	مقدمة ٥ - ١
٤	ملاحظة بشأن المعلومات الإحصائية ١٨ - ٦
٤	ألف - المساهمات المقدمة من الحكومات ومصادر أخرى في الأنشطة التنفيذية لمنظومة الأمم المتحدة
<u>الجدول</u>	
٨	ألف - ١- المساهمات المقدمة من الحكومات والمصادر الأخرى في الأنشطة التنفيذية لمنظومة الأمم المتحدة: فكرة عامة، ١٩٨٩-١٩٩٣
١٠	ألف - ٢- المساهمات في صناديق الأمم المتحدة وبرامجها، حسب الجهة المانحة، ١٩٩٣
١٨	ألف - ٣- المساهمات المقدمة في الأنشطة التنفيذية لمنظومة الأمم المتحدة، ١٩٩٣
٢٩	ألف - ٤- المساهمات الخارجة عن الميزانية العادية في الأنشطة التنفيذية للوكالات المتخصصة والتقنية، ١٩٩٣
٣١	ألف - ٥- المساهمات الخارجة عن الميزانية في الأنشطة التنفيذية للوكالات المتخصصة: فكرة عامة حسب الجهة المانحة، ١٩٨٩-١٩٩٣
٣٣	ألف - ٦- المساهمات الخارجة عن الميزانية في الأنشطة التنفيذية للوكالات المتخصصة: فكرة عامة حسب الوكالة، ١٩٨٩-١٩٩٣
٤	باء - المصروفات، على الأنشطة التنفيذية لمنظومة الأمم المتحدة
٣٥	باء - ١- مصروفات منظومة الأمم المتحدة على الأنشطة التنفيذية: فكرة عامة، ١٩٨٩-١٩٩٣
٣٧	باء - ٢- المصروفات على الأنشطة التنفيذية للأمم المتحدة: حسب البلدان أو المناطق المستفيدة، ١٩٩٣ (الهيئات الإنمائية)
٤٥	باء - ٣- المصروفات على الأنشطة التنفيذية لمنظومة الأمم المتحدة: حسب البلدان أو المناطق المستفيدة، ١٩٩٣ (القروض والإغاثة وغيرها)
٥٣	باء - ٤- المصروفات على الأنشطة التنفيذية للأمم المتحدة: موجز إقليمي، ١٩٩٣
٥٥	باء - ٥- المصروفات على الأنشطة الإنمائية الممولة من الهيئات، حسب مؤسسات أو وكالات منظومة الأمم المتحدة والكيانات الأخرى، ١٩٩٣

المحتويات (تابع)

الصفحة

٥٨	باء ٦- المصروفات على الأنشطة الإنمائية لمنظومة الأمم المتحدة الممولة من الهيئات، حسب القطاع، ١٩٩٣
٦٠	باء ٧- المصروفات على الأنشطة التنفيذية لمنظومة الأمم المتحدة حسب فئة البلد أو المركز الاقتصادي أو المركز الخاص، ١٩٩٣
٦٢	باء ٨- نصيب الفرد من المصروفات على الأنشطة التنفيذية للأمم المتحدة حسب فئة البلد أو المركز الاقتصادي أو المركز الخاص، ١٩٩٣ ..
٦٣	باء ٩- (أ) المصروفات على الأنشطة التنفيذية من أجل التنمية في أقل البلدان نمواً من ١٩٩١ إلى ١٩٩٣ حسب مصدر التمويل
٦٤	باء ٩- (ب) المصروفات على الأنشطة التنفيذية لمنظومة الأمم المتحدة في أقل البلدان نمواً، ١٩٩٣

مقدمة

١ - أعدت هذه الوثيقة وفقا لشروط قرار الجمعية العامة ٨١/٢٥ المؤرخ ٥ كانون الأول/ديسمبر ١٩٨٠.

٢ - وينقسم هذا التقرير إلى جزأين:

ألف - المساهمات المقدمة من الحكومات ومصادر أخرى في الأنشطة التنفيذية لمنظومة الأمم المتحدة؛

باء - امصروفات على الأنشطة التنفيذية لمنظومة الأمم المتحدة.

ويتألف كل جزء بدوره من عدد من الجداول التي قد تساعد على دراسة الموضوع من زوايا ومنظورات مختلفة. كما يشمل الجزء (ب) جداول بالمصروفات على الأنشطة التنفيذية لمنظومة الأمم المتحدة في أقل البلدان نموا.

٣ - والمصادر الأساسية للجداول الإحصائية هي البيانات المالية لصناديق الأمم المتحدة وبرامجها، بما في ذلك برنامج الأغذية العالمي، والتقارير الداخلية للبنك الدولي والصندوق الدولي للتنمية الزراعية، والإضافات الإحصائية السابقة للتقارير المتعلقة بالأنشطة التنفيذية لمنظومة الأمم المتحدة.

٤ - وتتضمن الجداول ألف - ١ وألف - ٥ وألف - ٦ وباء - ١ معلومات عن الفترة ١٩٨٩-١٩٩٣، بينما يتناول الجدول باء - ٩ (أ) الفترة ١٩٩١-١٩٩٣. أما سائر الجداول الأخرى فتشمل بيانات عام ١٩٩٣ وحده. وتستخدم أحيانا الرسوم البيانية في عدد من الجداول لتسهيل المقارنة وتوضيح الاتجاهات.

٥ - أما البيانات المتعلقة بمشتريات منظومة الأمم المتحدة من السلع والخدمات، وبالموظفين الدوليين والوطنيين، وبمتدوعي الأمم المتحدة وزمالاتها، فيمكن الاطلاع عليها من التقرير الإحصائي السنوي لعام ١٩٩٣ الذي أعده مكتب خدمات المشتريات المشترك بين الوكالات.

ملاحظة بشأن المعلومات الإحصائية

ملاحظة عامة

٦ - التفطية بالتعاريف ومصادر الأرقام المستخدمة في هذا التقرير متسقة مع مثيلاتها في تقارير السنوات السابقة عن هذه المجموعة. وقد أدخلت تعديلات على طريقة عرض البيانات وعناوين الأعمدة وأسماء الجداول لزيادة الوضوح والترابط الداخلي. وترد في حواشي الجداول تفسيرات لحالات، أو مواضع خاصة لا تتفق فيها مجاميع الجداول.

تعريف وتفسيرات

٧ - للاطلاع على مصادر البيانات، انظر الفقرة ٤٥ من التقرير السنوي الأول (١٩٨١) (A/36/478، المرفق) وحواشي الجداول.

٨ - تمثل هذه لبيانات الأرقام النهائية لعام ١٩٩٣. وإذا تعين فيما بعد إجراء أي تنقيحات أو تحديثات أخرى فسوف تصدر في تصويب أو في التقرير الإحصائي القادم، حسب الاقتضاء.

٩ - المعلومات المتعلقة بالمساهمات تشير إلى التبرعات التي تلقاها مؤسسات منظومة الأمم المتحدة من الحكومات والمصادر الأخرى، وإلى الأرباح الصافية من عملية بطاقات المعايمة التابعة لمنظمة الأمم المتحدة للطفولة. (هي لا تشمل بيانات عن الإيرادات الأخرى المتصلة بتحويلات الموارد من وكالة إلى أخرى داخل المنظومة، أو الفائدة أو غير ذلك.

١٠ - تمثل البيادات المتعلقة بالمصروفات والمدفوعات ما تقدمه المنظمات من دعم إلى برامج البلدان النامية ومشاريعها؛ أما تكاليف الدعم الإداري والبرنامجي وغيرها من أشكال الدعم حيثما أمكن تحديدها، فلا تدخل في ذلك.

١١ - تضطلع منظمة الأمم المتحدة للطفولة (اليونيسيف) وبرنامج الأغذية العالمي بأنشطة للمساعدة الإنمائية وبعض الأنشطة التي لها طابع إنساني أو طارئ. ونظرا لصعوبة تصنيف كل منها على حدة؛ جمعت كل المساهمات والمصروفات ذات الصلة تحت بند المساعدة الإنمائية.

١٢ - فيما يتعلق بالقروض، تمثل المدفوعات الصافية المدفوعات الإجمالية مخصوما منها الجزء المستخدم لسداد أصل الدين. كما تمثل التحويلات الصافية المدفوعات الصافية مخصوما منها الفائدة والرسوم الأخرى.

١٣ - تشير عبارة "صناديق الأمم المتحدة وبرامجها" إلى الصناديق والبرامج التي أدرجتها الجمعية العامة في قائمة المشاركين في مؤتمر الأمم المتحدة السنوي لإعلان التبرعات للأنشطة الإنمائية، وإلى الموارد التي تخصصها الكيانات التنظيمية للأمم المتحدة للأنشطة التنفيذية (انظر الجدول باء - ٥)، وإلى صناديق الأمم المتحدة الاستثنائية الأخرى ذات الصلة بالأنشطة الإنمائية.

١٤ - لا تعني التسميات المستخدمة أو طريقة عرض مادة هذا التقرير الإعراب عن أي رأي للأمانة العامة أيا كان فيما يتعلق بالمركز القانوني لأي بلدان أو أقاليم أو مدن أو مناطق أو لسلطاتها، أو فيما يتعلق بخطوط حدودها و تخومها.

- ١٥ - يشير أيضا مصطلح "البلد" أو "الدولة"، كما هو مستخدم في هذا التقرير، عند الالتضاء، إلى الأقاليم أو المناطق.
- ١٦ - الإشارات إلى الدولارات إشارات إلى دولارات الولايات المتحدة ما لم يذكر غير ذلك. وتستخدم الفاصلة علامة على الكسر العشري. أما النقطتان (..) فتدلان على أن البيانات غير متوفرة أو لم تقدم بصورة منفصلة. ويعني القوسان () وجود نقصان أو زيادة. والشرطة (-) تدل على أن المبلغ صفر أو ضئيل لا يستحق الذكر، أو أن الأمر لا ينطبق على البند. والشرطة (·) عندما ترد بين تاريخين يملآن سنتين مختلفتين تدل على كامل الفترة المعنية، بما في ذلك سنة البداية وسنة النهاية.
- ١٧ - حاصل جمع المفردات والنسب المئوية الواردة في الجداول لا يتفق بالضرورة مع المجاميع الواردة في الجدول، ويرجع ذلك إلى عمليات تقريب الكسور.
- ١٨ - (محتوى هذه الفقرة لا ينطبق على النص العربي لأنه يتعلق بالاختصارات الانكليزية المستخدمة في بنية النص).
- ١٩ - تتضمن حواشي الجدولين ألف - ١ وباء - ١ تفسيرات للمصطلحات والتعاريف الإضافية

المساهمات المقدمة من الحكومات ومصادر أخرى
في الأنشطة التنفيذية لمنظومة الأمم المتحدة،
فكرة عامة، ١٩٨٤ - ١٩٩٣

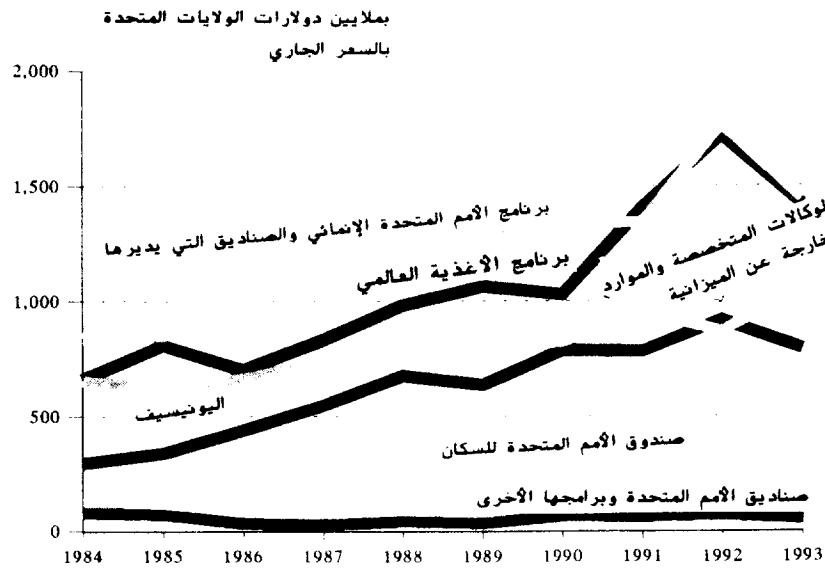

المساهمات المقدمة من الحكومات ومصادر أخرى
في الأنشطة التنفيذية لمنظومة الأمم المتحدة، ١٩٩٣

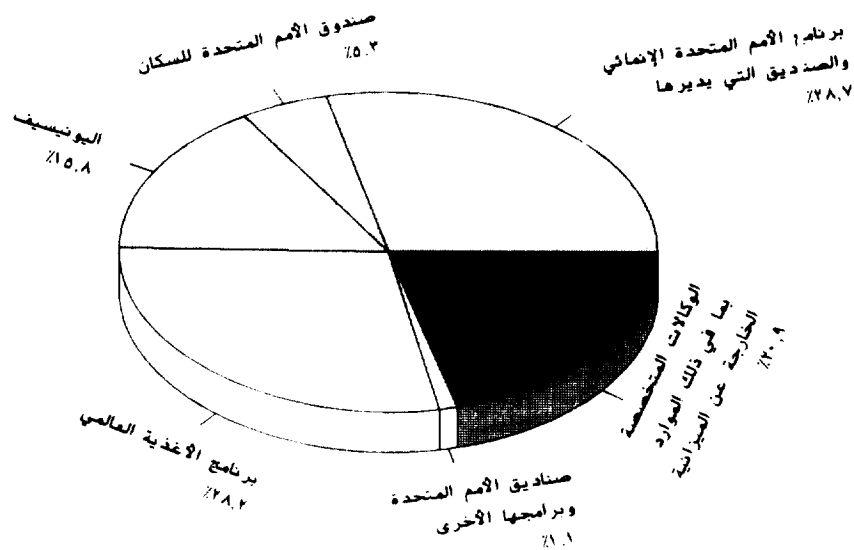

الجدول ألف-١- المساهمات المقدمة من الحكومات والمصادر الأخرى في
الأنشطة التنفيذية لمنظومة الأمم المتحدة: فكرة عامة،

١٩٨٩ - ١٩٩٣

(بملايين دولارات الولايات المتحدة، بالسعر الجاري)

١٩٩٣	١٩٩٢	١٩٩١	١٩٩٠	١٩٨٩	
					المساهمات المقدمة إلى صناديق الأمم المتحدة وبرامجها
١ ٣١٨,٣	١ ٤٨١,٨	١ ٢٤٢,٠	١ ١٩٢,٩	١ ٠٧٥,٢	١ - المساهمات المقدمة إلى برنامج الأمم المتحدة الإنمائي ^(١)
١٢٦,٩	٢٨٣,٨	١٠٣,٣	١٢٨,٥	١٢٩,٩	٢ - المساهمات من الصناديق الاستثمارية والصناديق التي يديرها برنامج الأمم المتحدة الإنمائي ^(٢)
١ ٤٤٥,٢	١ ٧٦٥,٦	١ ٣٤٥,٣	١ ٣٢١,٤	١ ٢٠٥,١٠	المجموع الفرعي (٢ - ١)
٢٦٥,١	٢٩٣,٨	٢٧٢,٦	٢٢٧,٨	٢٠٣,٧	٣ - المساهمات المقدمة إلى صندوق الأمم المتحدة للسكان ^(٣)
٧٩٣,٧	٩١٨,٥	٧٨١,٦	٧٨٥,٧	٦٣٥,٨	٤ - المساهمات المقدمة إلى اليونيسيف ^(٤)
٥٥,٠	٧٣,٥	٦٢,٣	٦٦,٨	٣٥,٧	٥ - المساهمات المقدمة إلى صناديق الأمم المتحدة وبرامجها الأخرى ^(٥)
١ ٤٢١,١	١ ٧٧٢,٤	١ ٤٠٤,٦	١ ٠٢٩,١	١ ٠٦٤,٦	٦ - المساهمات المقدمة إلى برنامج الأغذية العالمي ^(٦)
٣ ٩٨٠,٠	٤ ٧٧٣,٨	٣ ٨٦٦,٤	٣ ٤٣٠,٨	٣ ١٤٤,٩	المجموع الفرعي (٦ - ١)
					المساهمات المقدمة من أجل الأنشطة التنفيذية التي تضطلع بها الوحدات المتخصصة
٣٤٥,٨	٢١٩,٤	٢٧٢,١	٢١٦,٥	٢٤٦,٢	٧ - الاشتراكات المقررة في الميزانية العادية ^(٧)
٧٠٦,٥	٦٤٩,٥	٦٧٦,٢	٦٠٤,٩	٥٣٧,١	٨ - المساهمات الخارجة عن الميزانية
١ ٠٥٢,٣	٨٦٨,٩	٩٤٨,٣	٨٢١,٤	٧٨٣,٣	المجموع الفرعي (٨ - ٧)
٥ ٠٢٢,٣	٥ ٦٤٢,٧	٤ ٨١٤,٧	٤ ٢٥٢,٢	٣ ٩٢٨,٢	المجموع الذاتي
					المساهمات المقدمة إلى الصندوق الدولي للتنمية الزراعية ومجموعة البنك الدولي
٢٢,٤	٣٣٦,٣	١٩٤,٦	١٢٩,٠	٧٧,٥	٩ - المساهمات المقدمة إلى الصندوق الدولي للتنمية الزراعية
٢ ٩٧٧,٦	٤ ٠٣٤,٠	٤ ٨٥٠,١	٣ ٤٧٨,٦	٣ ٧٣٧,٤	١٠ - المساهمات المقدمة إلى المؤسسة الإنمائية الدولية
١٢٧,١	١ ٠٨٥,٢	١١٨,٣	٥١١,٦	٧١٢,٠	١١ - مدفوعات الاشتراك في رأس مال البنك الدولي
٢٥٣,٢	٧٦,٠	٧٤,٢	١٦٧,١	٨٠,٧	١٢ - مدفوعات الاشتراك في رأس مال المؤسسة المالية الدولية
					بنود المذكرة بنود تكميلية
١ ٠٩٢,٠	١ ١٤٧,٤	١ ٨٧٢,٢	٨٣٦,٤	٨١٤,١	مساهمات للأنشطة المتعلقة باللاجئين والمساعدة الإنسانية والمساعدة الاقتصادية الخاصة والإغاثة في حالات الكوارث ^(٨)
٨١,٩	٧٧,٠	٦٠,٧	٦١,٥	٤٥,٢	صندوق البيئة التابع لبرنامج الأمم المتحدة للبيئة
					بنود تفسيرية
٤٢١,٦	٢٩٣,٨	٢٩٢,٥	١٧٣,٥	١٢٨,٠	تقاسم التكاليف ومساهمات المناظرة المقدمة من الحكومات إلى برنامج الأمم المتحدة الإنمائي

الجدول ألف - ١ (تابع)

١٩٩٣	١٩٩٢	١٩٩١	١٩٩٠	١٩٨٩	
٩٥,١	٩٥,٢	٦٩,٦	٨٩,٧	٤٩,٢	عملية بطاقات المعايير التابعة لليونيسيف
٧٢,٢	٧٧,٧	٦٤,٥	٦٩,١	٥٥,٨	المساهمات الحكومية في "الدعم الذاتي" للمنظمات والوكالات
٤٨,١	٦٠,٠	٥٥,٧	٤٠,٢	٤٤,٣	الأموال التي تلقتها وكالات الأمم المتحدة لأنشطة ممولة بقروض/اشتراكات من البنك الدولي

المصدر: البيانات المالية لصناديق الأمم المتحدة وبرامجها وبرامج الأغذية العالمي؛ والتقارير الداخلية للبنك الدولي والصندوق الدولي للتنمية الزراعية.

(أ) بما في ذلك تقاسم التكاليف والمساهمات النقدية المناظرة المقدمة من الحكومات والمساهمات المقدمة إلى صندوق التدابير الخاصة لصالح أقل البلدان نمواً.

(ب) بما في ذلك صندوق المشاريع الإنتاجية والصندوق الخاص للبلدان النامية غير الساحلية والصندوق الدائر لاستكشاف الموارد الطبيعية وصندوق متطوعي الأمم المتحدة وصندوق الأمم المتحدة لتسخير العلم والتكنولوجيا لأغراض التنمية وصندوق الأمم المتحدة الإنمائي للمرأة والصندوق الاستثماري للأنشطة في المنطقة السودانية الساحلية وغيرها من صناديق برنامج الأمم المتحدة الإنمائي وحساباته وصناديقه الاستثمارية، بما في ذلك الصناديق الاستثمارية التي أنشأها مدير البرنامج والمساهمات المقدمة إلى برنامج صغار الموظفين من الفئة الفنية. ويشمل هذا أيضاً المساهمات في تقاسم التكاليف المتصلة بهذه الصناديق.

(ج) بما في ذلك المساهمات المقدمة إلى الصناديق الاستثمارية و"برامج السكان الخاصة" لصندوق الأمم المتحدة للسكان.

(د) بما في ذلك الربح الصافي من بيع بطاقات المعايدة، وهي موارد استخدمت فيما بعد في الأنشطة التنفيذية.

(هـ) تمثل هذه مساهمات من الميزانية العادية والموارد الخارجة عن الميزانية، بما في ذلك مساهمات الدعم الذاتي الحكومي، المتصلة بالأمم المتحدة ولجانها الإقليمية ومركز الأمم المتحدة للمستوطنات البشرية ومركز الأمم المتحدة المعني بالشركات عبر الوطنية ومؤتمر الأمم المتحدة للتجارة والتنمية. انظر أيضاً وثيقة برنامج الأمم المتحدة الإنمائي السنوية عن التعاون التقني لمنظومة الأمم المتحدة في إطار الميزانية والموارد الخارجة عن الميزانية، الممول من مصدر غير برنامج الأمم المتحدة الإنمائي.

(و) بما في ذلك المساهمات المقدمة إلى الاحتياطي الغذائي الدولي للطوارئ والمساهمات الخارجة عن الميزانية.

(ز) أي حصة الميزانية العادية المنسوبة إلى تمويل نفقات التعاون التقني من حيث توزيع الأنصبة المقررة بين الدول الأعضاء.

(ح) بما في ذلك المساهمات المقدمة إلى مفوضية اللاجئين ووكالة اللاجئين الفلسطينيين ومكتب تنسيق الإغاثة في حالات الكوارث وصناديق الأمم المتحدة الاستثمارية للمساعدة في حالات الطوارئ (بما في ذلك برامج المساعدة الاقتصادية الخاصة) من مصادر خارجة عن منظومة الأمم المتحدة. وفيما يتعلق بالمساهمات في عملية الطوارئ لبرنامج الأغذية العالمي، انظر الحاشية (و) أعلاه.

الجدول ألف - ٢ - المساهمات في صناديق الأمم المتحدة وبرامجها حسب الجهة المانحة، ١٩٩٢

(بالآلاف دولارات الولايات المتحدة)

بنود المذكرة		مجموع (٦ - ١) (٧)	برنامج الأغذية العالمي (٦)	صناديق الأمم المتحدة الأخرى (٥)	منظمة الأمم المتحدة للطفولة (٤)	صندوق الأمم المتحدة للسكان (٣)	الصناديق التي يديرها برنامج الأمم المتحدة الإمائي (٧)	برنامج الأمم المتحدة الإمائي (١)		
صندوق البيئة التابع لبرنامج الأمم المتحدة للبيئة (٩)	منجج الإغاثة، ما يتصل بها (٨)									
										الدول الأعضاء
٢ ٨٦٢	٢٩	٥٥٠	صفر	صفر	صفر	صفر	صفر	٥٥٠		الاتحاد الروسي
صفر	صفر	٨٧	صفر	صفر	٢١	٦	صفر	٦٠		أثيوبيا
صفر	صفر	صفر	صفر	صفر	صفر	صفر	صفر	صفر		إريتريا
صفر	صفر	صفر	صفر	صفر	صفر	صفر	صفر	صفر		أذربيجان
٢٢٢	٧	٦١ ٩٠٤	صفر	٦٠٢	٤٩٢	صفر	صفر	٦٠ ٨١٠		الأرجنتين
١٠	٢٢٦	٨٠٧	٦٥	٢٨٢	صفر	٤٩	صفر	٢١٠		الأردن
صفر	صفر	صفر	صفر	صفر	صفر	صفر	صفر	صفر		أرمينيا
٨١٩	٤ ٧١٨	٢١ ٢٧٢	٢ ٤٠٥	٧٤	٩ ٧٩١	٢٩٧	٥٢	٨ ٥٥٤		إسبانيا
٦٧٢	٩ ٤٢٩	٦٢ ٠٩٦	٢٤ ٢٢٤	٢٢٢	١٢ ١١٢	٢ ٦٣٠	١ ٤٠٢	١٢ ٢٩٤		إستونيا
صفر	صفر	٢٠	صفر	صفر	صفر	صفر	صفر	٢٠		إستونيا
٧٤	٧٩٧	٨٨	صفر	صفر	٢٨	صفر	صفر	٥٠		إسرائيل
١	صفر	٢٦	صفر	١	٢٥	صفر	صفر	صفر		أفغانستان
١٠	صفر	٦ ٤٠٥	صفر	صفر	٢٠٨	١٤	صفر	٦ ١٨٢		أكوادور
صفر	صفر	صفر	صفر	صفر	صفر	صفر	صفر	صفر		ألبانيا
٦ ٧٩٩	٢٣ ٢٢٨	٢١٢ ١٨٧	٥٨ ١٢٥	٢ ٢٨١	٢٦ ٧٢٠	٢٦ ٥٤٥	٧ ٥٩١	٨٠ ٨١٥		ألمانيا
صفر	صفر	٩٤٠	صفر	صفر	١٠٥	صفر	صفر	٨٢٥		الإمارات العربية المتحدة
صفر	١	١	صفر	صفر	صفر	صفر	صفر	١		أنغولا (ريبودا)
صفر	صفر	صفر	صفر	صفر	صفر	صفر	صفر	صفر		أندورا
٢٦	٤٢	٤ ٩١٧	٢٢٧	١٦١	٦٤٤	١٦٥	٢٠	٣ ٦٩٠		اندونيسيا
صفر	صفر	٥٢	صفر	صفر	صفر	٢	٩	٤٠		أنغولا
٢١	صفر	١٠ ٢٢٦	صفر	١٠٢	١٠	١٧	صفر	١٠ ١٠٦		أوروغواي
صفر	صفر	صفر	صفر	صفر	صفر	صفر	صفر	صفر		أوزبكستان
صفر	صفر	٢٩٩	صفر	صفر	صفر	صفر	صفر	٢٩٩		أوغندا
٢٦	صفر	صفر	صفر	صفر	صفر	صفر	صفر	صفر		أوكرانيا
٤١	٥٠	٨٧١	٤٤	٤٥	٥٠	صفر	صفر	٧٢٢		إيران (جمهورية - الإسلامية)
١٠١	١ ٨٠٢	٤ ١٥٧	١ ٦٧٠	٩	١ ٢١٤	٧٤	١٥٢	٩٢٨		إيرلندا
٦	٧٧	٤٨٩	صفر	صفر	١٥٢	صفر	٢١	٢١٥		إيسلندا

الجدول ألف - ٢ (تابع)

بموجب المذكرة									
صندوق البيئة التابع لبرنامج الأمم المتحدة للبيئة (٩)	منح الإغاثة وما يتصل بها (٨)	مجموع (٦ - ٧)	برنامج الأغذية العالمي (٦)	صناديق الأمم المتحدة الأخرى (٥)	منظمة الأمم المتحدة للطفولة (٤)	صندوق الأمم المتحدة للسكان (٣)	الصناديق التي يديرها برنامج الأمم المتحدة الإنمائي (٢)	برنامج الأمم المتحدة الإنمائي (١)	
١ ٤٥٦	٥٠ ٨٢٦	١١٧ ٩٤١	١٨ ٣٩٠	٧ ٢٢٧	٣٦ ٢٨٠	١ ٨٦٩	٢ ٨٩٩	٥١ ٢٦٦	إيطاليا
صفر	صفر	٣ ١٢٧	صفر	١٥	٥	صفر	صفر	٣ ١٠٧	بابوا غينيا الجديدة
صفر	صفر	١٢ ٢٧٧	صفر	صفر	٢	٢٥	٢	١٢ ٢٤٨	باراغواي
٦	١٥	١ ٥٨٨	١٩	١٧	١٠٠	٥١٠	١٢	٩٢٠	باكستان
صفر	١٥	٥٦	صفر	صفر	صفر	صفر	صفر	٥٦	البحرين
٢٩٦	٣٠	٣٩ ٩٤٢	١٣٤	٧٠٨	٢ ١٤٠	٥	٥	٣٦ ٩٥٠	البرازيل
١٢	صفر	١٦	١٤	صفر	٢	صفر	صفر	صفر	بربادوس
٨	١٧٥	١ ٧١٩	٥٠	٦	١٨٧	صفر	٥١٦	٩٦٠	البرتغال
٤	٦٠	٢٠٨	صفر	٥	١٠٠	صفر	صفر	١٠٢	بروني دار السلام
٤٢٧	٢ ٦٣١	٤٠ ٠٠١	٤ ٦٢٢	١ ١٤٧	٩ ٨٩٤	٣ ٧٥٧	١ ٩٣٨	١٨ ٦٤٢	بلجيكا
١٢	صفر	١٤	صفر	١١	٢	صفر	صفر	صفر	بلغاريا
٧	صفر	٢٣٥	صفر	صفر	صفر	صفر	صفر	٢٣٥	بليز
٣	صفر	١ ٠٥٨	صفر	٢٨	١٠	١٨	١	١ ٠٠١	بنغلاديش
٤٧	١	١٥ ٠٨٤	صفر	١٦٧	٣١	٨	٣٥	١٤ ٨٤٢	بنما
١	صفر	٣٤	صفر	صفر	٣٤	صفر	صفر	صفر	بنن
١	صفر	٢٦	صفر	صفر	٧	٥	٤	١٠	بوتان
صفر	صفر	٢ ١١١	صفر	صفر	٩	٢	٧	٢ ٠٩٢	بوتسوانا
صفر	صفر	٢٩	صفر	صفر	صفر	صفر	صفر	٢٩	بوركينا فاسو
٤	صفر	٣٧	صفر	صفر	٣	٩	صفر	٢٥	بوروندي
صفر	صفر	صفر	صفر	صفر	صفر	صفر	صفر	صفر	البوسنة والهرسك
١٥٢	صفر	٣٤١	صفر	٢	٥٢	١٥	٥	٢٦٦	بولندا
صفر	صفر	٧ ٨٩٥	صفر	٢	٢	صفر	٧	٧ ٨٨٢	بوليفيا
١٦	صفر	١٣ ٨٦٥	صفر	صفر	صفر	صفر	صفر	١٣ ٨٦٥	بيرو
صفر	صفر	صفر	صفر	صفر	صفر	صفر	صفر	صفر	بيلاروس
٢١	٢٢	٢ ٤١٤	٥١	١٢٦	٢٧٩	٦٠	١٦	١ ٨٨٢	تايلند
صفر	صفر	صفر	صفر	صفر	صفر	صفر	صفر	صفر	تركمانستان
١٨٢	١ ٥٤٢	٣ ٢٢٤	١٥٤	١١	١٠٠	٣٠	٨٠	٢ ٨٤٩	تركيا
٢٧	صفر	٤٦١	صفر	صفر	صفر	صفر	٢	٤٥٩	ترينيداد وتوباغو
صفر	صفر	صفر	صفر	صفر	صفر	صفر	صفر	صفر	تشاد
صفر	صفر	صفر	صفر	صفر	صفر	صفر	صفر	صفر	توغو

الجدول ألف - ٢ (تابع)

بiod المذكرة		مجموع (٦ - ١) (٧)	برنامج الغذية العالمي (٦)	صناديق الأمم المتحدة الأخرى (٥)	منظمة الأمم المتحدة للطولة (٤)	صندوق الأمم المتحدة للسكان (٣)	الصناديق التي يديرها برنامج الأمم المتحدة الإحصائي (٢)	برنامج الأمم المتحدة الإحصائي (١)		
صندوق البيئة التابع لبرنامج الأمم المتحدة للبيئة (٩)	من الإغاثة وما يتصل بها (٨)									
٢٩	١٢	٨١٢	٢٢	صفر	٦٠	٢٢	٨	٦٩٠		تونس
١١	صفر	٢ ١٥٢	صفر	صفر	صفر	صفر	صفر	٢ ١٥٢		جامايكا
٥٤	٥٠	١ ١٦٢	صفر	صفر	٥٠	٩	صفر	١ ١٠٢		الجزائر
٨	صفر	٦٠	صفر	صفر	صفر	صفر	صفر	٦٠		جزر البهاما
صفر	صفر	١٨	صفر	٢	صفر	١	صفر	١٥		جزر سليمان
صفر	صفر	صفر	صفر	صفر	صفر	صفر	صفر	صفر		جزر القمر
٨١	صفر	٢ ٠٧٤	صفر	٥١٥	صفر	٥	صفر	١ ٥٥٤		الجمهورية العربية الليبية
١	١٨٩	صفر	صفر	صفر	صفر	صفر	صفر	صفر		جمهورية أفريقيا الوسطى
٤٢	صفر	١٦٢	صفر	٢٢	١٠٤	صفر	صفر	٣٦		الجمهورية التشيكية
صفر	صفر	صفر	صفر	صفر	صفر	صفر	صفر	صفر		جمهورية نازانيا المتحدة
صفر	صفر	٧ ٢٧٢	صفر	صفر	١٠	صفر	صفر	٧ ٢٦٢		الجمهورية الدومينيكية
١٢	٢٨	٣١٢	٤٠	١٠	١٢	٢٠١	١	٤٨		الجمهورية العربية السورية
٢٧	٢٣٠	٢ ٥٤٤	صفر	٦٤٨	٨٠٥	١٥٠	١٤٧	١ ٧٩٤		جمهورية كوريا
صفر	صفر	٣٨٧	صفر	صفر	٣٨	٢٤	صفر	٣٧٥		جمهورية كوريا الشعبية الديمقراطية
١٠	٦	١ ٢٥٥	صفر	صفر	٥	٥٠	صفر	١ ٢٠٠		جمهورية لاو الديمقراطية الشعبية
صفر	صفر	صفر	صفر	صفر	صفر	صفر	صفر	صفر		جمهورية مقدونيا اليوغوسلافية السابقة
صفر	صفر	صفر	صفر	صفر	صفر	صفر	صفر	صفر		جمهورية مولدوفا
٢٧	صفر	٤	صفر	صفر	٤	صفر	صفر	صفر		جنوب أفريقيا
صفر	صفر	صفر	صفر	صفر	صفر	صفر	صفر	صفر		جورجيا
صفر	صفر	٤٢	صفر	صفر	٢	صفر	صفر	٤٠		جيبوتي
٦١	٣٢ ٩٢٤	١٩٨ ٤٠٢	٤٠ ٣٩٢	١ ٢٧٥	٢٣ ٤٤٢	٢٠ ٧٥٤	١٣ ٢٩٠	٨٩ ٢٤٩		الدانمرك
١١	١	٤٥	صفر	صفر	١	صفر	٣	٤١		دومينيكا
(٤)	صفر	٦	صفر	صفر	١	صفر	صفر	٥		الرأس الأخضر
صفر	صفر	٣٢٦	صفر	صفر	صفر	صفر	صفر	٣٢٦		رواندا
٩	صفر	٦١	صفر	صفر	٢	١	١١	٤٧		رومانيا
صفر	صفر	صفر	صفر	صفر	صفر	صفر	صفر	صفر		زائير
صفر	صفر	١١	صفر	صفر	١١	صفر	صفر	صفر		زامبيا
١	صفر	٣٤	صفر	صفر	صفر	صفر	صفر	٣٤		زيمبابوي
صفر	صفر	صفر	صفر	صفر	صفر	صفر	صفر	صفر		سان تومي وبرينسيبي

الجدول ألف - ٢ (تابع)

بنود لمذكورة	بنود لمذكورة	بنود لمذكورة	بنود لمذكورة	بنود لمذكورة	بنود لمذكورة	بنود لمذكورة	بنود لمذكورة	بنود لمذكورة	بنود لمذكورة
صندوق البيت التابع لبرنامج الأمم المتحدة للبيئة (٩)	منجج الإغاثة وما يتصل بها (٨)	مجموع (٦ - ١) (٧)	برنامج الأغذية العالمي (٦)	صناديق الأمم المتحدة الأخرى (٥)	منظمة الأمم المتحدة للطفولة (٤)	صندوق الأمم المتحدة للسكان (٣)	الصناديق التي يديرها برنامج الأمم المتحدة الإيماني (٢)	برنامج الأمم المتحدة الإيماني (١)	
١٥	صفر	٢٢	صفر	صفر	صفر	صفر	صفر	٢٢	سانت فنسنت وجزر غرينادين
٢	صفر	صفر	صفر	صفر	صفر	صفر	صفر	صفر	سانت كيتس، ونيفيس
(٣)	صفر	١٤٣	صفر	٦٨	٢	١	صفر	٧٢	سانت لوسيا
١٠	٣	١ ١٢٦	صفر	٥	٢١	١٠	٣	١ ٠٨٧	سري لانكا
صفر	صفر	١١ ٧٢٨	١٠٩	صفر	٢٥	٥	٢٨٨	١١ ٣٠١	السلفادور
صفر	صفر	صفر	صفر	صفر	صفر	صفر	صفر	صفر	سلوفاكيا
صفر	صفر	٤	صفر	٤	صفر	صفر	صفر	صفر	سلوفينيا
١٥	صفر	٥١٤	صفر	٨	٤٩	صفر	صفر	٤٥٧	سنغافورة
صفر	صفر	١١٥	١١٥	صفر	صفر	صفر	صفر	صفر	السنغال
٦	صفر	٢٦٧	صفر	صفر	٥	صفر	صفر	٢٦٢	سوازيلند
صفر	صفر	صفر	صفر	صفر	صفر	صفر	صفر	صفر	السودان
صفر	صفر	صفر	صفر	صفر	صفر	صفر	صفر	صفر	سورينام
٥ ٢٥١	٨٩ ٠١٢	٢٦٢ ١٣٠	٤٦ ٦٨٤	١ ٤٨١	٩٨ ٣٤٧	١٨ ٤٥٤	١٩ ٧٧٤	٧٧ ٣٩٠	السويد
١	صفر	٤٥	صفر	صفر	صفر	١	صفر	٤٤	سيراليون
٩	صفر	٤٣	صفر	صفر	صفر	١	١	٤١	سيشيل
٤٢	١٠	١١ ٨٣٩	صفر	٢٣٦	١٠٩٨	صفر	صفر	١٠ ٥٠٥	شيلي
صفر	صفر	صفر	صفر	صفر	صفر	صفر	صفر	صفر	الصومال
٢٩٢	١٦٠	١٢ ٤٦٣	١ ١٤٤	٢٤٨	٧٦٠	٧٦٥	١٠٠	٩ ٤٤٦	الصين
صفر	صفر	صفر	صفر	صفر	صفر	صفر	صفر	صفر	طاجيكستان
صفر	صفر	٣ ٣١٣	صفر	١١	٣ ١٤١	صفر	صفر	١٦١	العراق
١٢	٣٢	١ ٥٢١	صفر	١ ١٩٥	١٠٩	١٠٦	صفر	١١١	عمان
صفر	صفر	صفر	صفر	صفر	صفر	صفر	صفر	صفر	غابون
٥	صفر	٣٣	صفر	صفر	صفر	صفر	١	٣٢	غامبيا
صفر	صفر	٩٣١	صفر	صفر	صفر	٨٨٢	صفر	٤٩	غانا
٩	صفر	١٤	صفر	صفر	صفر	صفر	صفر	١٤	غرينادا
صفر	صفر	٣ ٦٨٣	صفر	صفر	٩٤٠	٢	صفر	٢ ٧٤١	غواتيمالا
٩	٣	١ ٦١٦	صفر	صفر	صفر	صفر	صفر	١ ٦١٦	غيانا
١	صفر	٦٣	صفر	صفر	صفر	صفر	صفر	٦٣	غينيا
صفر	صفر	صفر	صفر	صفر	صفر	صفر	صفر	صفر	غينيا الاستوائية
صفر	صفر	١	صفر	صفر	١	صفر	صفر	صفر	غينيا - بيساو

الجدول ألف ٢٠ (تابع)

بنود المذكرة		مجموع (٦ - ١) (٧)	برنامج الأغذية العالمي (٦)	صناديق الأسم المتحدة الأخرى (٥)	منظمة الأمم المتحدة للطفولة (٤)	صندوق الأمم المتحدة للسكان (٣)	الصناديق التي يديرها برنامج الأمم المتحدة للإنمائي (٢)	برنامج الأمم المتحدة الإنمائي (١)		
صندوق البيئة التابع لبرنامج الأمم المتحدة للبيئة (٩)	منح الإغاثة وم يتصل به (٨)									
١	صفر	٥	صفر	صفر	صفر	٥	صفر	صفر	فانواتو	
٤ ٦٤٣	٢٩ ٢٩٣	٦٥ ٠٢٩	٨ ٧٠٩	٢ ٢٣٦	١٣ ٤٣٣	١ ٢٩٩	٢ ٥٨٠	٣٥ ٧٧٢	فرنسا	
٤٠	٣	١ ١٥٢	١٣٢	٤٠	١٩٤	٤٥	٢	٧٣٩	الغابون	
١٣٨	١٨	٨ ٨٠١	٢٦	١٩٠	١١٥	صفر	صفر	٨ ٤٧٠	فنزويلا	
٣ ٦٢٣	(١ ١٧٠)	٣٤ ٩٠٠	٩ ٦٤٧	٦٣٢	٨ ٣٢٢	٦ ٠١٥	٢١٣	١٠ ٠٧٠	فنلندا	
صفر	١١ ٦٦٤	٥٧٢	صفر	٢	٣	صفر	١	٥٦٧	فيجي	
(٤)	صفر	٩٧	٥٧	صفر	١٠	٣	صفر	٢٧	فييت نام	
٩	٥	٦	صفر	١	صفر	صفر	٥	صفر	قبرص	
٢٠	٣٥	٤٢١	٥١	صفر	صفر	صفر	١	٣٦٩	قطر	
صفر	صفر	(٤٠)	صفر	صفر	صفر	(٤٠)	صفر	صفر	قيرغيزستان	
صفر	صفر	صفر	صفر	صفر	صفر	صفر	صفر	صفر	كازاخستان	
صفر	صفر	٤٣٧	صفر	صفر	صفر	صفر	صفر	٤٣٧	الكاميرون	
صفر	صفر	١	صفر	صفر	١	صفر	صفر	صفر	كرواتيا	
صفر	صفر	١	صفر	صفر	١	صفر	صفر	صفر	كمبوديا	
٢ ٠٩٢	٣٨ ٨٨٨	٢٣٤ ٣٣٣	١٢٨ ١٣٢	١ ٢٧٩	٤٩ ٠٧٧	٩ ٨٨٤	٣ ٨٣٧	٤٢ ١١٤	كندا	
٥	صفر	٢ ١١٤	٣٤	١٦٦	٢٥	صفر	٦١	١ ٨٢٨	كوبا	
صفر	صفر	٥٦٢	صفر	صفر	صفر	صفر	٣٠٩	٢٥٣	كوت ديفوار	
٧	٢	١ ٢٤٢	١١	١٦٦	٢٦	١	(٣٧٩)	١ ٤١٧	كوستاريكا	
٢٧	٢١	٣٠ ٢٠٣	٣٥	٥٢٢	٤٥٠	٤٠	صفر	٢٩ ٢٥٥	كولومبيا	
صفر	صفر	صفر	صفر	صفر	صفر	صفر	صفر	صفر	الكونغو	
٢٠٧	صفر	٤ ٥٤٥	صفر	صفر	صفر	صفر	صفر	٤ ٥٤٥	الكويت	
٨٢	صفر	٢	صفر	صفر	صفر	صفر	٢	صفر	كينيا	
صفر	صفر	صفر	صفر	صفر	صفر	صفر	صفر	صفر	لاتفيا	
٣	١٠١	٣٥٢	٤٦	صفر	صفر	صفر	صفر	٣٠٦	لبنان	
١	١١٧	١٨٢	صفر	٤	١٧٤	٤	صفر	صفر	لختنشتاين	
٥٥	١ ٥٦٩	٢ ٢٥٩	صفر	١٨٣	٥١٦	٦٩٣	٣٠	٨٣٧	لكسمبرغ	
صفر	صفر	صفر	صفر	صفر	صفر	صفر	صفر	صفر	ليبيريا	
صفر	صفر	صفر	صفر	صفر	صفر	صفر	صفر	صفر	ليتوانيا	
صفر	١	٨٢	٣٧	صفر	٦	١	٤	٣٩	ليسوتو	
٧	٣	٢٦٧	صفر	٢١	٤	٢	٥	٢٣٥	مالطة	

الجدول ألف - ٢ (تابع)

بنود امذكورة									
صندوق البيئة التابع لبرنامج الأمم المتحدة للبيئة (٩)	منسج الإغاثة وما يتصل بها (٨)	مجموع (٦ - ١) (٧)	برنامج الأغذية العالمي (٦)	صناديق الأمم المتحدة الأخرى (٥)	منظمة الأمم المتحدة للطفولة (٤)	صندوق الأمم المتحدة للسكان (٣)	الصناديق التي يديرها برنامج الأمم المتحدة الإنمائي (٧)	برنامج الأمم المتحدة الإنمائي (١)	
صفر	صفر	٢٢	صفر	صفر	٢٣	(١)	صفر	صفر	مالي
١٣	٦٠	٢ ١٨٢	صفر	١٣	٨٥	٣٠	صفر	٢٠٥٤	ماليزيا
صفر	صفر	٣٢٩	صفر	صفر	صفر	١	صفر	٣٢٨	مدغشقر
١٩	٦	٤ ٢٩٢	٣٨١	صفر	٢١	٧٨	صفر	٣ ٨١٢	مصر
٢٢	٥٧٩	١ ٢٧٩	١٦٦	صفر	٦٧	١٢	صفر	١٠٣٤	المغرب
١٢١	١٠٣	٢ ٦٦٩	٣٠	٢٢٥	٤٢٧	١٥	٥٨	١ ٩١٤	المكسيك
صفر	صفر	٤٥	صفر	صفر	٢	٤	٥	٣٤	ملاوي
٣	١	١٩	صفر	صفر	٥	٢	٤	٨	ملديف
٣٠٩	١ ٢٢٠	١٦ ١٠٥	٢ ١٢٦	صفر	١٠٤	صفر	صفر	١٣ ٨٧٥	المملكة العربية السعودية
٧ ٢٦٠	٥٢ ٥٢٨	١١٩ ٤٨٩	٣٣ ٢٣٢	٢٧٧	٢٦ ١٩٣	١٢ ٩٢٠	٥٩٤	٤٦ ٢٧٢	المملكة المتحدة لبريطانيا العظمى وايرلندا الشمالية
١	صفر	١٨٠	صفر	صفر	١	صفر	صفر	١٧٩	منغوليا
صفر	صفر	٢١	صفر	صفر	صفر	٦	صفر	١٥	موريتانيا
١٠	صفر	١٢٨	٢٠	صفر	٤٤	٤	١	٥٩	موريشوس
صفر	صفر	صفر	صفر	صفر	صفر	صفر	صفر	صفر	موزامبيق
صفر	صفر	١ ٨٥٥	صفر	صفر	٢٠٦	١٠	٦	١ ٦٣٢	ميانمار
صفر	٢	١٧٩	صفر	صفر	١	١	صفر	١٧٧	ناميبيا
٢ ٥٥٨	٣٨ ٥١٥	١٩١ ٢٦٨	٣٠ ٨٢٢	١٠٣٣	٤٤ ٦٠٠	٢٦ ١٧٨	١٥ ٦٠٢	٧٢٠٣٢	النرويج
١٠٢٠	٢ ٨٤٦	٢٧ ٨٤٦	٨٠٤٠	٤٠٤	٣٠٠٢	٥٧١	١ ١٩٦	١٤ ٦٣٢	النمسا
صفر	صفر	٧٧	صفر	١	٣	صفر	صفر	٦٨	نيبال
صفر	صفر	صفر	صفر	صفر	صفر	صفر	صفر	صفر	النيجر
٨٤	١	١٩٢	صفر	صفر	٩٩	صفر	٢٦	٦٨	نيجيريا
(٧٣)	صفر	٢ ٧٨٨	صفر	صفر	٥	صفر	صفر	٢ ٧٨٣	نيكاراغوا
٢٨٤	١٠٥٤	٣ ٥٩٣	٣٥٤	صفر	٧٨٧	٣١٤	٢٢١	٢٠١٧	نيوزيلندا
صفر	صفر	صفر	صفر	صفر	صفر	صفر	صفر	صفر	هايتي
٢٤١	٧	٧ ١٤٧	٥٤٨	٣٥	٩٦٣	٤٧٠	١٠٦	٥٠٢٥	الهند
صفر	صفر	٦ ٢١٨	صفر	٧١٠	٨٢	٨	٢	٥ ٤١٥	هندوراس
٦٠	٢٢	١٠٧١	١٠٩	٩	٤٧	٥١	صفر	٨٥٥	هونغاري
١ ٧٦٤	٩١ ٤٩٥	٣٠٢ ٤٤٨	٧٥٠٢٧	٦ ٢٧٩	٦٢٠٢٨	٣٢ ٨١٣	١٨ ٤٩٢	١٠٦ ٨٠٩	هولندا
٢٢ ٨١٥	٣٢٥ ١١٤	٧٩٧ ٩٠٩	٤٩٥ ٣٣٠	٨٣٣	١٤٧ ٨٦٢	٤ ٥٠٠	٧ ٩٤٠	١٣١ ٤٥٤	الولايات المتحدة الأمريكية

الجدول ألف ٢٠ (تابع)

بنو - المذكرة		مجموع (٧ - ٦)	برنامج الأغذية العالمي (٦)	صناديق الأمم المتحدة للطفولة (٥)	مظمة الأمم المتحدة للطفولة (٤)	صندوق الأمم المتحدة للسكان (٣)	الصناديق التي يديرها برنامج الأمم المتحدة الإيمانسي (٢)	برنامج الأمم المتحدة الإيمانسي (١)		
صندوق البيئة التابع لبرنامج الأمم المتحدة للبيئة (٩)	منشآت الإغاثة وم يتصل بها (٨)									
٩ ٩٨٩	١١٠ ٩٠٤	٣٢٣ ٤١٢	٩٠ ١٨٥	١٢ ٦٠٢	٤٩ ٦٤٧	٦٢ ٨٠٠	١٩ ٦٥٠	٩٨ ٥٢٧		اليابان
صفر	صفر	٤٥	صفر	صفر	١٧	صفر	صفر	٢٨		اليمن
(٥٧)	صفر	١١١	صفر	صفر	١١١	صفر	صفر	صفر		يوغوسلافيا
١٤٧	٤٦٢	١٠١٦	صفر	٢٢	١٠٠٦	صفر	٢	(١٦)		اليونان
٧٧ ٩٧٢	٩٤٤ ٢٨١	٢ ٣٩٤ ٤٤٤	١٠٩١ ٩٩٦	٤٧ ١٧٢	٦٥٩ ٧٩٢	٧٤٧ ٢٠٦	١١٩ ٩٩١	١ ٢٢٨ ١٨٥		مجموع الدول الأعضاء
										الدول غير الأعضاء
٤٤	صفر	٣٥٢	صفر	صفر	صفر	صفر	صفر	٣٥٢		أروبا
٥	صفر	صفر	صفر	صفر	صفر	صفر	صفر	صفر		أنغولا
صفر	صفر	صفر	صفر	صفر	صفر	صفر	صفر	صفر		برمودا
صفر	صفر	صفر	صفر	صفر	صفر	صفر	صفر	صفر		بولينزيا الفرنسية
صفر	صفر	٧	صفر	٧	صفر	صفر	صفر	صفر		توفالو
صفر	صفر	١٠	صفر	صفر	صفر	صفر	صفر	١٠		تونغا
٤١	صفر	٤٥٢	صفر	صفر	صفر	صفر	صفر	٤٥٢		جزر الأنتيل الهولندية
صفر	صفر	صفر	صفر	صفر	صفر	صفر	صفر	صفر		جزر تركس وكايكوس
صفر	صفر	٥	صفر	صفر	صفر	صفر	صفر	٥		جزر توكيلاو
١١	صفر	صفر	صفر	صفر	صفر	صفر	صفر	صفر		جزر فرجس البريطانية
٩	صفر	صفر	صفر	صفر	صفر	صفر	صفر	صفر		جزر كايمان
صفر	صفر	١٦٥	صفر	صفر	صفر	٤	صفر	١٦١		جزر كوك
صفر	صفر	صفر	صفر	صفر	صفر	صفر	صفر	صفر		ريونيون
صفر	٦	صفر	صفر	صفر	صفر	صفر	صفر	صفر		سان مارينو
صفر	صفر	صفر	صفر	صفر	صفر	صفر	صفر	صفر		سانت هيلانة
٢ ٨٢٦	٣٦ ٢٦٤	٩٧ ٧٩٥	٢٢ ٧٧٥	١ ٤١٥	٢٢ ٥١٠	٥ ٨١٠	٤ ٤٧٠	٤٠ ٨١٥		سويسرا
صفر	صفر	صفر	صفر	صفر	صفر	صفر	صفر	صفر		غوام
صفر	صفر	صفر	صفر	صفر	صفر	صفر	صفر	صفر		غوادلوب
صفر	صفر	صفر	صفر	صفر	صفر	صفر	صفر	صفر		غيانا الفرنسية
صفر	٣٦٦	٦	صفر	صفر	٤	صفر	صفر	٢		الكرسي الرسولي
صفر	صفر	٢	صفر	صفر	صفر	٢	صفر	صفر		كرباتي
صفر	صفر	صفر	صفر	صفر	صفر	صفر	صفر	صفر		مارتينيك
٢	١٢	١٢٢	صفر	صفر	١٠٩	صفر	صفر	١٢		موناكو
صفر	صفر	صفر	صفر	صفر	صفر	صفر	صفر	صفر		مونتسيرات

الجدول ألف - ٢ (تابع)

بنود الذكورة		مجموع (٦ - ١)	برنامج الأغذية العالمي (٦)	صناديق الأمم المتحدة الأخرى (٥)	منظمة الأمم المتحدة للطفولة (٤)	صندوق الأمم المتحدة للسكان (٣)	الصناديق التي يديرها برنامج الأمم المتحدة الإنمائي (٢)	برنامج الأمم المتحدة الإنمائي (١)	
صندوق البيئة التابع لبرنامج الأمم المتحدة للبيئة (٩)	منهج الإغاثة وما يتصل بها (٨)								
صفر	صفر	صفر	صفر	صفر	صفر	صفر	صفر	صفر	ناورو
صفر	صفر	١٢	صفر	صفر	صفر	١	صفر	١١	نيوي
صفر	صفر	١٧١	صفر	٧٥	٥٤	صفر	٥	٣٧	هونغ كونغ
صفر	صفر	١٦٢	٣٦	٢١	صفر	١٢	صفر	٩٢	بلدان أخرى
٢ ٩٠٢	٣٦ ٦٥٩	٩٩ ٢٦٢	٢٢ ٨١١	١ ٥١٨	٢٢ ٦٧٧	٥ ٨٢٩	٤ ٤٧٥	٤١ ٩٥٢	مجموع الدول غير الأعضاء
٨١ ٨٧٤	٩٨٠ ٩٤٠	٢ ٤٩٢ ٧٠٦	١ ١١٤ ٨٠٧	٤٨ ٦٩١	٦٨٢ ٤٧٠	٢٥٢ ١٢٥	١٧٤ ٤٦٦	١ ٢٧٠ ١٣٧	مجموع كل البلدان
صفر	صفر	١ ١٤٤	صفر	صفر	صفر	١٧٠	٣٠٧	٦٦٧	برنامج الخليج العربي للمؤسسات الإنمائية للأمم المتحدة
٥٠	١٠ ٦٩٨	٢٩١ ٧٠٥	٢٧٩ ٣٣٠	صفر	١٠ ٩٠٨	٢٤١	١٠١	١ ١٢٥	الاتحاد الاقتصادي الأوروبي
صفر	٦٣ ٥٠٢	٤ ٣٨٧	صفر	٣ ٨٧٥	صفر	صفر	(٣١)	٥٤٥	المنظمات الحكومية الدولية الأخرى
صفر	٣٦ ٨٩٨	٣٦ ٤٢١	٢٦ ٩٦٤	١ ٢٢٠	٥ ١٨٣	صفر	١ ١٢٢	١ ٩٢٢	المنظمات غير الحكومية
٥٠	١١١ ٠٩٨	٢٢٢ ٦٥٧	٢٠٦ ٢٩٤	٥ ٠٩٥	١٦ ٠٩١	٤١١	١ ٥٠٩	٤ ٢٥٧	المجموع
صفر	صفر	١٥٢ ٥٤٩	صفر	١ ١٩١	٩٥ ١٧٢	١١ ٥٦١	٨٨٧	٤٢ ٧٢٨	غير مصنفة في مكان آخر
٨١ ٩٢٤	١ ٠٩٢ ٠٢٨	٢ ٩٧٩ ٩١٢	١ ٤٢١ ١٠١	٥٤ ٩٧٧	٧٩٢ ٧٢٢	٢٦٥ ١٠٧	١٧٦ ٨٦٧	١ ٣١٨ ١٣٧	المجموع الكلي

المساهمات المقدمة إلى صناديق الأمم المتحدة وبرامجها

حسب الجهة المانحة

١٩٩٢

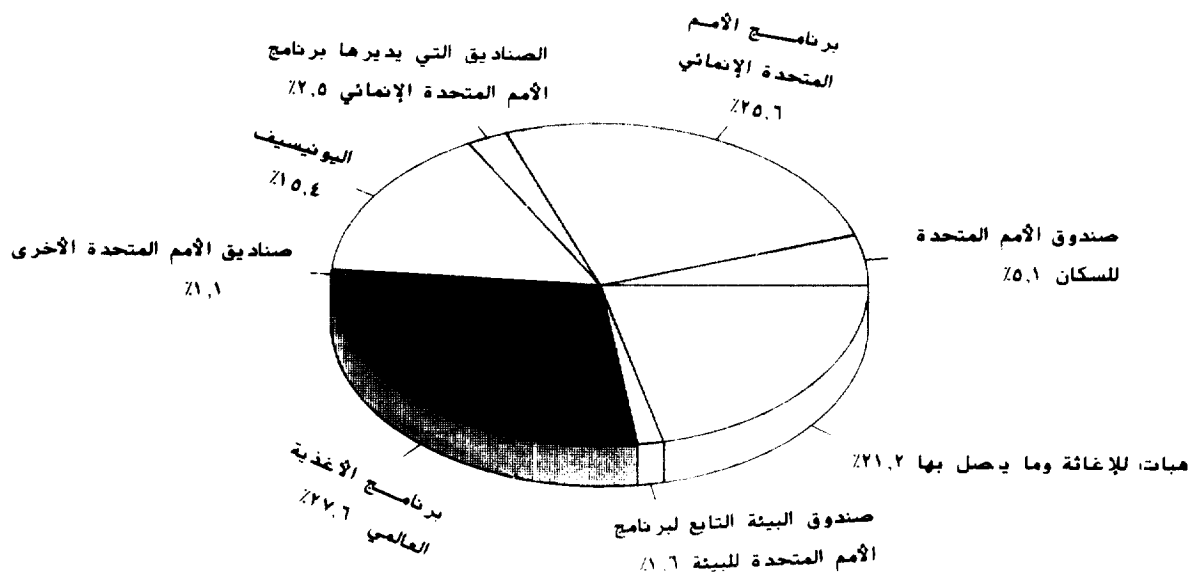

الجدول ألف - ٢ المساهمات المقدمة في الأنشطة التنفيذية لمنظومة الأمم المتحدة، ١٩٩٢
(بآلاف دولارات الولايات المتحدة)

الدعم الذاتي الحكومي (٧)	البنك الدولي والمؤسسة المالية الدولية (٦)	المؤسسة الإنمائية الدولية (٥)	الصندوق الدولي للتنمية الزراعية (٤)	المجموع (٣)	المساهمات الخارجة عن الميزانية في الوكالات المتخصصة (٢)	مجموع أموال الأمم المتحدة جدول ألف-٢ (عمود ٧) (١)	
							أولا - الدول الأعضاء
١٠١	٥٢ ٧٧٠	٤ ٢٠٠	صفر	٧٥٠	٢٠٠	٥٥٠	الاتحاد الروسي
٨٠٢	٤٠	صفر	صفر	٨٩٠	٨٠٣	٨٧	اثيوبيا
صفر	صفر	صفر	صفر	صفر	صفر	صفر	اريتريا
صفر	صفر	صفر	صفر	صفر	صفر	صفر	أذربيجان
٢ ٩١٠	صفر	١ ٧٠٠	صفر	٦٤ ٣٦١	٢ ٤٥٧	٦١ ٩٠٤	الأرجنتين
٢٨٨	صفر	صفر	صفر	٨١٧	١٠	٨٠٧	الأردن
صفر	صفر	صفر	صفر	صفر	صفر	صفر	أرمينيا
١٠٠	صفر	٨ ٨٠٠	صفر	٢٥ ٨٣٠	٤ ٥٥٧	٢١ ٢٧٣	اسبانيا
١	صفر	٧٩ ٥٠٠	١ ٠١٢	٦٨ ٣١٩	٥ ٢٢٣	٦٣ ٠٩٦	استراليا
صفر	٥٠٠	صفر	صفر	٢٠	صفر	٢٠	استونيا
صفر	١٨٠	صفر	صفر	١٠٣	١٥	٨٨	اسرائيل
صفر	صفر	صفر	صفر	٣٦	صفر	٣٦	أفغانستان
١٩٦	٤ ٦٣٠	صفر	صفر	٦ ٦٠٢	١٩٧	٦ ٤٠٥	اكوادور
(١)	صفر	صفر	صفر	(١)	(١)	صفر	ألبانيا
٤٠١	١١ ٢١٠	٥٥١ ٢٠٠	صفر	٢٤٥ ٦٣٤	٣٣ ٤٤٧	٢١٢ ١٨٧	ألمانيا
٤٣٤	صفر	صفر	صفر	١ ٣٧٨	٤٣٨	٩٤٠	الإمارات العربية المتحدة
صفر	صفر	صفر	صفر	١	صفر	١	أنتيغوا وبربودا
صفر	صفر	صفر	صفر	صفر	صفر	صفر	أندورا
١ ٢٠١	٢ ٤٨٠	صفر	صفر	٦ ١٧٩	١ ٢٦٢	٤ ٩١٧	اندونيسيا

(أ) للاطلاع على الاشتراكات المقررة في الميزانيات العادية للوكالات المتخصصة، انظر الصفحة ٢ العمود ٢

الجدول ألف - ٢ (تابع)

الدعم الذاتي الحكومي (٧)	البنك الدولي والمؤسسة المالية الدولية (٦)	المؤسسة الإنمائية الدولية (٥)	الصندوق الدولي للتنمية الزراعية (٤)	المجموع (٣)	المساهمات الخارجة عن الميزانية في الوكالات المتخصصة ^(ب) (٢)	مجموع أموال الأمم المتحدة جدول ألف-٢ (عمود ٧) (١)	
صفر	١٣٠	صفر	صفر	٥٢	صفر	٥٢	أنغولا
(٣٠)	٣١٠	صفر	صفر	١٠ ٢٠٧	(٢٩)	١٠ ٢٣٦	أوروغواي
	٢ ٨٥٠	صفر	صفر	صفر	صفر	صفر	أوزبكستان
٦٥٣	صفر	صفر	صفر	٩٥٢	٦٥٣	٢٩٩	أوغندا
صفر	٥ ٩٢٠	صفر	صفر	٦٩	٦٩	صفر	أوكرانيا
٥٢٣	صفر	صفر	صفر	١ ٥٠٩	٦٣٨	٨٧١	إيران (جمهورية - الإسلامية)
٩	١١٠	٤ ٦٠٠	صفر	٤ ٢٩٨	١٤١	٤ ١٥٧	أيرلندا
٣٢	٢٠	صفر	صفر	٥٢١	٤٢	٤٨٩	إيسلندا
٢٩٨	صفر	١٦٧ ٣٠٠	صفر	١٧٣ ٩٧٨	٥٦ ٠٣٧	١١٧ ٩٤١	إيطاليا
٢٤١	صفر	صفر	صفر	٣ ٣٦٨	٢٤١	٣ ١٢٧	بابوا غينيا الجديدة
(١ ٤٣٠)	صفر	صفر	صفر	١٠ ٨٤٧	(١ ٤٣٠)	١٢ ٢٧٧	باراغواي
١٩١	١٠ ٨٦٠	صفر	صفر	١ ٧٨٦	١٩٨	١ ٥٨٨	باكستان
٢	١ ٨٠٠	صفر	صفر	٥٨	٢	٥٦	البحرين
٣ ٠٩٩	٣ ٤٤٠	٧٠٠	صفر	٤٢ ٨٥٩	٢ ٩١٧	٣٩ ٩٤٢	البرازيل
صفر	٤٠	صفر	صفر	١٦	صفر	١٦	بربادوس
٨	٧٠٠	١ ١٠٠	صفر	١ ٧٦٦	٤٧	١ ٧١٩	البرتغال
صفر	صفر	صفر	صفر	٢٠٨	صفر	٢٠٨	بروني دار السلام
٢٣١	صفر	٢٠ ٦٠٠	صفر	٥٤ ٧٩١	١٤ ٧٩٠	٤٠ ٠٠١	بلجيكا
١١	صفر	صفر	صفر	٢٧	١٣	١٤	بلغاريا
١٨٢	١٠	صفر	صفر	٤١٨	١٨٣	٢٣٥	بليز
٢٢	٥ ٤٨٠	صفر	صفر	١ ٠٨٥	٢٧	١ ٠٥٨	بنغلاديش
صفر	صفر	صفر	صفر	١٥ ٠٨٦	٢	١٥ ٠٨٤	بنما
٢٧٩	صفر	صفر	صفر	٣١٣	٢٧٩	٣٤	بنن

الجدول ألف - ٢ (تابع)

الدعم الذاتي الحكومي (٧)	البنك الدولي والمؤسسة المالية الدولية (٦)	المؤسسة الإنمائية الدولية (٥)	الصندوق الدولي للتنمية الزراعية (٤)	المجموع (٣)	المساهمات الخارجة عن الميزانية في الوكالات المتخصصة ^(ب) (٢)	مجموع أموال الأمم المتحدة جدول ألف-٢ (عمود ٧) (١)	
صفر	صفر	صفر	صفر	٢٦	صفر	٢٦	بوتان
٢١	٥٠	صفر	صفر	٢ ١٤٢	٢١	٢ ١١١	بوتسوانا
صفر	صفر	صفر	صفر	٢٩	صفر	٢٩	بوركينافاسو
٥٩٩	صفر	صفر	صفر	٦٣٦	٥٩٩	٣٧	بوروندي
صفر	صفر	صفر	صفر	صفر	صفر	صفر	البوسنة والهرسك
١ ٢٠٨	١ ٠٥٠	٨٠٠	صفر	١ ٨٩٦	١ ٥٥٥	٢٤١	بولندا
١	صفر	صفر	صفر	٧ ٨٩٦	١	٧ ٨٩٥	بوليفيا
١ ٥٦٨	٦٠٠	صفر	صفر	١٥ ٤٣٧	١ ٥٧٢	١٣ ٨٦٥	بيرو
صفر	١ ٩٩٠	صفر	صفر	صفر	صفر	صفر	بيلاروس
صفر	٤ ٠٩٠	صفر	صفر	٢ ٥٢٠	١٠٦	٢ ٤١٤	تايلند
	صفر	صفر	صفر	صفر	صفر	صفر	تركمانستان
١ ٩٦٦	صفر	٢٠٠	صفر	٥ ٦٣٦	٢ ٤١٢	٣ ٢٢٤	تركيا
(٣٢)	٣٦٠	صفر	صفر	٤٢٩	(٣٢)	٤٦١	ترينيداد وتوباغو
٢٥٢	صفر	صفر	صفر	٣١٩	٣١٩	صفر	تشاد
٢٥	١٠ ٨٨٠	صفر	صفر	٥٢٧	٣٦٤	١٦٢	تشيكوسلوفاكيا
	صفر	صفر	صفر	صفر	صفر	صفر	توغو
٥٠٠	صفر	صفر	صفر	١ ٣١٤	٥٠١	٨١٢	تونس
صفر	٢ ٥٤٠	صفر	صفر	٣ ١٥٤	١	٣ ١٥٢	جامايكا
١ ٣٢١	١٤ ٧٠٠	صفر	صفر	٢ ٤٩٢	١ ٣٢١	١ ١٦٢	الجزائر
(١)	صفر	صفر	صفر	٥٩	(١)	٦٠	جزر البهاما
١١٠	صفر	صفر	صفر	١٢٨	١٠	١٨	جزر سليمان
١٤	صفر	صفر	صفر	١٤	١٤	صفر	جزر القمر
٥ ٣٨٨	صفر	صفر	صفر	٧ ٠٥٩	٤ ٩٨٥	٢ ٠٧٤	الجمهورية العربية الليبية

الجدول ألف - ٢ (تابع)

الدعم الذاتي الحكومي (٧)	البنك الدولي والمؤسسة المالية الدولية (٦)	المؤسسة الإنمائية الدولية (٥)	الصندوق الدولي للتنمية الزراعية (٤)	المجموع (٣)	المساهمات الخارجة عن الميزانية في الوكالات المتخصصة ^{١)} (٢)	مجموع أموال الأمم المتحدة جدول ألف-٢ (عمود ٧) (١)	
صفر	صفر	صفر	صفر	صفر	صفر	صفر	جمهورية أفريقيا الوسطى
٢ ٥٤٨	صفر	صفر	صفر	٢ ٥٦٦	٢ ٥٤٨	١٨	جمهورية تنزانيا المتحدة
صفر	١٨٠	صفر	صفر	٧ ٢٧٣	صفر	٧ ٢٧٣	الجمهورية الدومينيكية
صفر	٣ ٢٩٠	صفر	صفر	٥	٥	صفر	الجمهورية السلوفاكية
١٤٢	صفر	صفر	صفر	٤٥٧	١٤٤	٣١٣	الجمهورية العربية السورية
٢٢٧	١ ٣٩٠	٢ ٢٠٠	صفر	٤ ٦٨٠	١ ١٣٦	٣ ٥٤٤	جمهورية كوريا
٢٦٢	صفر	صفر	صفر	٦٣٧	٢٥٠	٣٨٧	جمهورية كوريا الشعبية الديمقراطية
صفر	٢٠	صفر	صفر	١ ٢٥٥	صفر	١ ٢٥٥	جمهورية لاو الديمقراطية الشعبية
	٢٧٠	صفر	صفر	صفر	صفر	صفر	جمهورية مندوزيا اليوغوسلافية السابقة
صفر	صفر	صفر	صفر	صفر	صفر	صفر	جمهورية مولدوفا
صفر	١ ٣٩٠	٨٠٠	صفر	٤	صفر	٤	جنوب أفريقيا
صفر	صفر	صفر	صفر	صفر	صفر	صفر	جورجيا
صفر	صفر	صفر	صفر	٤٢	صفر	٤٢	جيبوتي
٢٧	١ ٦١٠	٤٤ ٣٠٠	صفر	٢٢٩ ٥٩٢	٤١ ١٨٩	١٩٨ ٤٠٣	الدانمرك
صفر	صفر	صفر	صفر	٤٥	صفر	٤٥	دومينيكا
٢٥	صفر	صفر	صفر	٣٣	٢٧	٦	الرأس الأخضر
صفر	صفر	صفر	صفر	٣٢٦	صفر	٣٢٦	رواندا
١٧	٢٣٠	صفر	صفر	٨٨	٢٧	٦١	رومانيا
٥٢	صفر	صفر	صفر	٥٢	٥٢	صفر	زائير
(١٤)	٢٠	صفر	صفر	(٣٤)	(٤٥)	١١	زامبيا
صفر	٥ ٤٠٠	صفر	صفر	٣٤	صفر	٣٤	زمبابوي
٥٢	صفر	صفر	صفر	٥٢	٥٢	صفر	سان تومي وبرينسيبي

الجدول ألف - ٢ (تابع)

مجموع أموال الأمم المتحدة جدول ألف-٢ (عمسود ٧)	المساهمات الخارجة عن الميزانية في الوكالات المتخصصة ^(١)	المجموع	الصندوق الدولي للتنمية الزراعية	المؤسسة الإنمائية الدولية	البنك الدولي والمؤسسة العالمية الدولية	الدعم الذاتي الحكومي	
(١)	(٢)	(٣)	(٤)	(٥)	(٦)	(٧)	
٢٢	صفر	٢٢	صفر	صفر	صفر	صفر	سانت فنسنت وجزر غرينا. ين
صفر	صفر	صفر	صفر	صفر	صفر	صفر	سانت كيتس ونيفيس
١٤٣	١	١٤٤	صفر	صفر	٢٠	صفر	سانت لوسيا
١ ١٢٦	٤	١ ١٣٠	صفر	صفر	١ ٨٢٠	صفر	سري لانكا
١١ ٧٢٨	صفر	١١ ٧٢٨	صفر	صفر	صفر	صفر	السلفادور
٤	٣٥	٣٩	صفر	صفر	٣ ١١٠	٤	سلوفينيا
٥١٤	١٠٥	٦١٩	صفر	صفر	صفر	(١٦)	سنغافورة
١١٥	١٤٨	٢٦٣	صفر	صفر	صفر	١٤٤	السنغال
٢٦٧	صفر	٢٦٧	صفر	صفر	١٦٠	صفر	سوازيلند
صفر	٣١٥	٣١٥	صفر	صفر	صفر	٣١٤	السودان
صفر	١٤	١٤	صفر	صفر	صفر	١٤	سورينام
٢٦٢ ١٣٠	٥٢ ٨٩٨	٣١٥ ٠٢٨	صفر	٣٥ ٨٠٠	٢ ٣٤٠	٦٩٣	السويد
٤٥	١٩٦	٢٤١	صفر	صفر	صفر	١٩٦	سيراليون
٤٣	١	٤٤	صفر	صفر	١٠	صفر	سيشيل
١١ ٨٢٩	١ ٣٧٤	١٣ ٢١٣	صفر	صفر	٧٨٠	١٤٥	شيلي
صفر	١٤	١٤	صفر	صفر	صفر	١٤	الصومال
١٢ ٤٦٣	٨٣٢	١٣ ٢٩٥	صفر	صفر	٢ ٨٠٠	١٦٢	الصين
صفر	صفر	صفر	صفر	صفر	٥ ١٠٠	صفر	طاجيكستان
٢ ٣١٣	(٢)	٢ ٣١١	صفر	صفر	صفر	٩	العراق
١ ٥٢١	٨٢١	٢ ٣٤٢	صفر	صفر	٢ ٦١٠	٢ ٠١٤	عمان
صفر	٢٨١	٢٨١	صفر	صفر	صفر	٢٣٦	غابون
٣٢	(٢٦)	٧	صفر	صفر	صفر	(٢٨)	غامبيا
٩٣١	٢٥٠	١ ٢٨١	صفر	صفر	صفر	٣٤٥	غانا

الجدول ألف - ٣ (تابع)

الدعم الذاتي الحكومي (٧)	البنك الدولي والمؤسسة المالية الدولية (٦)	المؤسسة الإنمائية الدولية (٥)	الصندوق الدولي للتنمية الزراعية (٤)	المجموع (٣)	المساهمات الخارجة عن الميزانية في الوكالات المتخصصة ^(ب) (٢)	مجموع أموال الأمم المتحدة جدول ألف-٢ (عمود ٧) (١)		
صفر	صفر	صفر	صفر	١٤	صفر	١٤		غرينادا
صفر	صفر	صفر	صفر	٣ ٦٩٣	١٠	٣ ٦٨٣		غواتيمالا
صفر	٤٠٠	صفر	صفر	١ ٦١٦	صفر	١ ٦١٦		غيانا
٤٢١	٥٠	صفر	صفر	٤٨٤	٤٢١	٦٣		غينيا
(٦)	صفر	صفر	صفر	(٦)	(٦)	صفر		غينيا الاستوائية
٦٨٥	صفر	صفر	صفر	٦٨٦	٦٨٥	١		غينيا - بيساو
	٩٠٠	صفر	صفر	٥	صفر	٥		فانواتو
٢٣٢	١٠ ٦٢٠	٢٣٢ ٠٠٠	صفر	٧٨ ٨٥٣	١٣ ٨٢٤	٦٥ ٠٢٩		فرنسا
٢ ٠٨٩	١٤ ٧٨٠	صفر	صفر	٣ ٢٤٥	٢ ٠٩٣	١ ١٥٢		الغلبين
	صفر	صفر	صفر	٨ ٨٠١	صفر	٨ ٨٠١		فنزويلا
٤٨	١ ٣٧٠	١٣ ٨٠٠	صفر	٤٣ ١٠٧	٨ ٢٠٧	٣٤ ٩٠٠		فنلندا
٣١٧	٢٠	صفر	صفر	٨٩٠	٣١٧	٥٧٣		فيجي
(٥)	صفر	صفر	صفر	٩٢	(٥)	٩٧		فييت نام
١	٣٧٠	صفر	صفر	٨	٢	٦		قبرص
٥٠	صفر	صفر	صفر	٤٨١	٦٠	٤٢١		قطر
صفر	١ ١٢٠	صفر	صفر	(٤٠)	صفر	(٤٠)		قيرغيزستان
صفر	٢ ٠٣٠	صفر	صفر	صفر	صفر	صفر		كازاخستان
١ ٢٩٩	صفر	صفر	صفر	١ ٧٣٦	١ ٢٩٩	٤٣٧		الكاميرون
٣	١ ٧٤٠	صفر	صفر	٥	٤	١		كرواتيا
صفر	صفر	صفر	صفر	١	صفر	١		كمبوديا
٢٥	٢٣ ٢٧٠	١٧٦ ٥٠٠	صفر	٢٤٥ ٢٢١	١٠ ٨٩٨	٢٣٤ ٣٢٣		كندا
١ ٠٣٩	صفر	صفر	صفر	٣ ٢٠٥	١ ٠٩١	٢ ١١٤		كوبا
١٦٦	صفر	صفر	صفر	٧٢٩	١٦٧	٥٦٢		كوت ديفوار

الجدول ألف - ٢ (تابع)

الدعم الذاتي الحكومي (٧)	البنك الدولي والمؤسسة المالية الدولية (٦)	المؤسسة الإنمائية الدولية (٥)	الصندوق الدولي للتنمية الزراعية (٤)	المجموع (٣)	المساهمات الخارجة عن الميزانية في الوكالات المتخصصة ^(ب) (٢)	مجموع أموال الأمم المتحدة جدول ألف-٢ (عمود ٧) (١)	
(٨٧)	٨٠	صفر	صفر	١ ١٩١	(٥١)	١ ٢٤٢	كوستاريكا
٢٢٢	صفر	صفر	صفر	٢٠ ٥٢٩	٢٢٦	٢٠ ٢٠٣	كولومبيا
٧٢	صفر	صفر	صفر	٧٢	٧٢	صفر	الكونغو
٢٢	صفر	٥ ٢٠٠	صفر	٤ ٥٩١	٤٦	٤ ٥٤٥	الكويت
٧٤	صفر	صفر	صفر	١٧٧	١٧٥	٢	كينيا
صفر	٧٥٠	صفر	صفر	صفر	صفر	صفر	لاتفيا
١٥٨	صفر	صفر	صفر	٥١٠	١٥٨	٢٥٢	لبنان
٤	صفر	صفر	صفر	١٨٢	صفر	١٨٢	لختنشتاين
٥	صفر	٩٠٠	صفر	٢ ٢٨٠	١٠٢١	٢ ٢٥٩	لكسمبرغ
صفر	صفر	صفر	صفر	صفر	صفر	صفر	ليبيريا
صفر	١ ٥٠٠	صفر	صفر	صفر	صفر	صفر	ليتوانيا
١ ٧٤١	٢٠	صفر	صفر	١ ٨٢٣	١ ٧٤١	٨٢	ليسوتو
١٨٦	٧٠٠	صفر	صفر	٤٣٣	١٦٦	٢٦٧	مالطة
صفر	١٧٠	صفر	صفر	٢٥	٣	٢٢	مالي
٥٧	١ ٢٣٠	صفر	صفر	٢ ٢٤٩	٦٧	٢ ١٨٢	ماليزيا
١٦٥	٢ ٤٠٠	صفر	صفر	٤٩٤	١٦٥	٣٢٩	مدغشقر
٢٠٥٨	١٠٨٠	صفر	صفر	٧ ٣٥١	٣٠٥٩	٤ ٢٩٢	مصر
٢٤٠	صفر	صفر	صفر	١ ٦٢٠	٣٤١	١ ٢٧٩	المغرب
٢٠٢٩	٢١ ٩٢٠	صفر	صفر	٤ ٨٢٠	٢ ١٥١	٢ ٦٦٩	المكسيك
١٨٧	صفر	صفر	صفر	٢٢٢	١٨٧	٤٥	ملاوي
٢٢	٨٠٠	صفر	صفر	٤١	٢٢	١٩	ملديف
١٢ ٢٧٩	٣ ١٢٠	٩٦ ٢٠٠	صفر	٢٠ ١٩٨	١٤ ٠٩٣	١٦ ١٠٥	المملكة العربية السعودية
٢٢٥	٢١ ٠٥٠	٢٥٢ ٩٠٠	صفر	١٤٢ ٧٠٩	٢٢ ٢٢٠	١١٩ ٤٨٩	المملكة المتحدة لبريطانيا العظمى وايرلندا الشمالية

الجدول ألف - ٣ (تابع)

الدعم الذاتي الحكومي (٧)	البنك الدولي والمؤسسة المالية الدولية (٦)	المؤسسة الإنمائية الدولية (٥)	الصندوق الدولي للتنمية الزراعية (٤)	المجموع (٣)	المساهمات الخارجة عن الميزانية في الوكالات المتخصصة ^(ب) (٢)	مجموع أموال الأمم المتحدة جدول ألف-٢ (عمود ٧) (١)	
صفر	صفر	صفر	صفر	١٨٠	صفر	١٨٠	منغوليا
٤٠	١٥٠	صفر	صفر	٦١	٤٠	٢١	موريتانيا
٢٢	١٦٠	صفر	صفر	١٥٠	٢٢	١٢٨	موريشيوس
١٥٣	صفر	صفر	صفر	١٧٣	١٧٣	صفر	موزامبيق
٧٨٣	٧٠٠	صفر	صفر	٢ ٦٣٨	٧٨٣	١ ٨٥٥	ميانمار
١١٢	صفر	صفر	صفر	٢٩٥	١١٦	١٧٩	ناميبيا
١٣٨	١ ٥٣٠	١٩ ١٠٠	صفر	٢٢٤ ٥٢٠	٣٣ ٢٥٢	١٩١ ٢٦٨	النرويج
٣٨	١ ٧١٠	٢٨ ٠٠٠	صفر	٣٢ ٧٧٦	٤ ٩٣٠	٢٧ ٨٤٦	النمسا
٧٤١	صفر	صفر	صفر	٨١٣	٧٤١	٧٢	نيبال
٢٣٢	صفر	صفر	صفر	٢٣٥	٢٣٥	صفر	النيجر
صفر	صفر	صفر	صفر	٦٦٩	٤٧٦	١٩٣	نيجيريا
٢٧	٦٠	صفر	صفر	٢ ٨١٨	٣٠	٢ ٧٨٨	نيكاراغوا
صفر	٢ ٣٠٠	٤ ٢٠٠	صفر	٣ ٦١٣	٢٠	٣ ٥٩٣	نيوزيلندا
صفر	صفر	صفر	صفر	صفر	صفر	صفر	هايتي
٢ ٥٨٩	٥ ٤٥٠	٢٠٠	صفر	١٤ ٢٥٠	٧ ١٠٣	٧ ١٤٧	الهند
٣ ٧٨٠	صفر	صفر	صفر	٩ ٩٩٨	٣ ٧٨٠	٦ ٢١٨	هندوراس
٩	٩٥٠	٨٠٠	صفر	١ ٢٨٦	٢١٥	١ ٠٧١	هنغاريا
٢٦٨	٩ ٧٦٠	١٣٠ ٢٠٠	صفر	٣٩٥ ٣٢٥	٩٢ ٨٧٧	٣٠٢ ٤٤٨	هولندا
١٧	٣٧ ٧٤٠	٧٨٢ ٠٠٠	٣١ ٤٣٦	٨٧٠ ٧٠٦	٧٢ ٧٩٧	٧٩٧ ٩٠٩	الولايات المتحدة الأمريكية
٤٠	٢٠ ٤٦٠	١ ٢٠٠ ٥٠٠	صفر	٣٧٨ ٣٥٦	٤٤ ٩٤٤	٣٣٢ ٤١٢	اليابان
١ ٦٤٩	صفر	صفر	صفر	١ ٦٩٧	١ ٦٥٢	٤٥	اليمن
صفر	صفر	صفر	صفر	١١١	صفر	١١١	يوغوسلافيا

الجدول ألف - ٢ (تابع)

الدم الذاتي الحكومي (٧)	البنك الدولي والمؤسسات المالية الدولية (٦)	المؤسسة الإفريقية الدولية (٥)	الصندوق الدولي للتنمية الزراعية (٤)	المجموع (٣)	المساهمات الخارجية عن الميزانية في الوكالات المتخصصة ^١ (٢)	مجموع أموال الأمم المتحدة جدول ألف-٢ (عمود ٧) (١)	
٦٧٨	صفر	صفر	صفر	١ ٦٩٢	٦٧٦	١ ٠١٦	اليونان
٧٠ ٨٥٢	٣٧٤ ٨٨٠	٣ ٩٧٧ ٦٠٠	٣٢ ٤٤٩	٣ ٩٨٥ ٢٧٧	٥٩٠ ٨٣٢	٣ ٣٩٤ ٤٤٤	مجموع الدول الأعضاء
							ثانياً - الدول غير الأعضاء
صفر	صفر	صفر	صفر	٣٥٢	صفر	٣٥٢	أروبا
صفر	صفر	صفر	صفر	صفر	صفر	صفر	أنغولا
صفر	صفر	صفر	صفر	صفر	صفر	صفر	برمودا
صفر	صفر	صفر	صفر	صفر	صفر	صفر	بولينيزيا الفرنسية
صفر	صفر	صفر	صفر	٧	صفر	٧	توفالو
٢	١٠	صفر	صفر	١٢	٢	١٠	تونغا
١٨	صفر	صفر	صفر	٤٧١	١٨	٤٥٣	جزر الانتيل الهولندية
صفر	صفر	صفر	صفر	صفر	صفر	صفر	جزر تركس وكايكوس
صفر	صفر	صفر	صفر	٥	صفر	٥	جزر توكيلاو
صفر	صفر	صفر	صفر	صفر	صفر	صفر	جزر فيرجن البريطانية
صفر	صفر	صفر	صفر	صفر	صفر	صفر	جزر كايمان
صفر	صفر	صفر	صفر	١٦٥	صفر	١٦٥	جزر كوك
صفر	صفر	صفر	صفر	صفر	صفر	صفر	ريونيون
صفر	صفر	صفر	صفر	صفر	صفر	صفر	سان مارينو
صفر	صفر	صفر	صفر	صفر	صفر	صفر	سانت هيلانة
١٠٤	٣ ٦٢٠	صفر	صفر	١١٩ ٤٠٤	٢١ ٦٠٩	٩٧ ٧٩٥	سويسرا
صفر	صفر	صفر	صفر	صفر	صفر	صفر	غوام
صفر	صفر	صفر	صفر	صفر	صفر	صفر	غواد لوب
صفر	صفر	صفر	صفر	صفر	صفر	صفر	غيانا الفرنسية
صفر	صفر	صفر	صفر	٦	صفر	٦	الكرسي الرسولي

الجدول ألف - ٢ (تابع)

مجموع أموال الأمم المتحدة جدول ألف-٢ (عمود ٧)	المساهمات الخارجة عن الميزانية في الوكالات المتخصصة ^١	المجموع	الصندوق الدولي للتنمية الزراعية	المؤسسة الإنمائية الدولية	البنك الدولي والمؤسسة المالية الدولية	الدعم الذاتي الحكومي
(١)	(٢)	(٣)	(٤)	(٥)	(٦)	(٧)
٢	صفر	٢	صفر	صفر	صفر	صفر
صفر	صفر	صفر	صفر	صفر	صفر	صفر
١٢٢	صفر	١٢٢	صفر	صفر	صفر	صفر
صفر	صفر	صفر	صفر	صفر	صفر	صفر
صفر	صفر	صفر	صفر	صفر	صفر	صفر
١٢	صفر	١٢	صفر	صفر	صفر	صفر
١٧١	٥	١٧٦	صفر	صفر	صفر	١٨
١٦٢	٣٨	٢٠٠	صفر	صفر	١ ٨٧٠	٧
٩٩ ٢٦٢	٢١ ٦٧٢	١٢٠ ٩٣٤	صفر	صفر	٥ ٤٥٠	١٤٩
٣ ٤٩٣ ٧٠٦	٦١٢ ٥٠٥	٤ ١٠٦ ٢١١	٢٢ ٤٤٩	٢ ٩٧٧ ٦٠٠	٢٨٠ ٢٣٠	٧١ ٠٠٢
صفر	صفر	٣٤٥ ٨٠٧	صفر	صفر	صفر	صفر
١ ١٤٤	صفر	١ ١٤٤	صفر	صفر	صفر	صفر
٢٩١ ٧٠٥	صفر	٢٩١ ٧٠٥	صفر	صفر	صفر	صفر
٤ ٣٨٧	٥٨ ٩٨٨	٦٣ ٣٧٥	صفر	صفر	صفر	١ ١٩١
٣٦ ٤٢١	٣٥ ٠٤٨	٧١ ٤٦٩	صفر	صفر	صفر	صفر
٣٣٣ ٦٥٧	٩٤ ٠٣٦	٤٢٧ ٦٩٣	صفر	صفر	صفر	١ ١٩١
١٥٢ ٥٤٩	صفر	١٥٢ ٥٤٩	صفر	صفر	صفر	صفر
٣ ٩٧٩ ٩١٢	٧٠٦ ٥٤١	٥ ٠٢٢ ٢٦٠	٢٢ ٤٤٩	٢ ٩٧٧ ٦٠٠	٢٨٠ ٢٣٠	٧٢ ١٩٣

المساهمة المقدمة للأنشطة التنفيذية لمنظومة
الأمم المتحدة، حسب الجهة المانحة ١٩٩٢

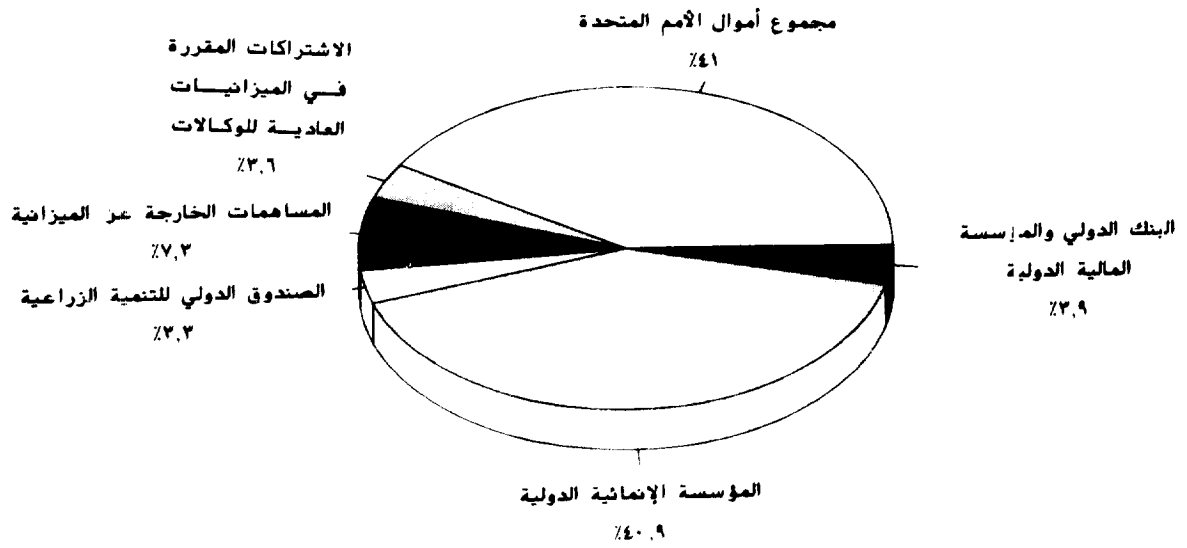

الجدول ألف - ٤ - المساهمات الخارجة عن الميزانية العادية في الأنشطة التنفيذية
للكالات المتخصصة والتقنية، ١٩٩٣

(بآلاف دولارات الولايات المتحدة)

المجموع	وكالات أخرى	الوكالة الدولية للطاقة الذرية	مركز التجارة الدولية	اليونسكو	منظمة المعمل الدولية	منظمة الأمم المتحدة للتنمية الصناعية	منظمة الأغذية والزراعة	منظمة الصحة العالمية	
٥ ٢٢٢	٢٧	١٦٢	صفر	٤٦	٢٤٨	صفر	٧٧٦	٢ ٩٦٤	استراليا
٣٢ ٤٤٧	١ ٠٣٧	٣٦١	١ ٠١٣	٧ ٧٤٠	١٢ ٤٠٣	٤ ٠٦١	١ ٧٠١	٥ ١٣١	ألمانيا
٥٦ ٠٣٧	٢ ٧٥٥	٣٦	٣١٩	٥ ٥٣٩	٢ ١٠٢	١٦ ٠٥٨	١٩ ٧٠٤	٩ ٥٢٤	إيطاليا
١٤ ٧٩٠	١ ٨٣٥	١٢٦	٩٧	١٠٦	١ ٦٤٧	١ ٤٢٢	٧ ٦٩٣	١ ٨٦٤	بلجيكا
٤١ ١٨٩	١٤٧	٢٣	١ ٣٤١	٢ ٩٧٣	٧ ٨٦٠	٦٨٢	١٩ ٥١٧	٨ ٦٤٦	الدانمرك
٥٢ ٨٩٨	١ ٦٨٢	٨٣	٢ ٩٣٣	٤ ١١١	٢ ٢٨٣	صفر	١٦ ٠٧٨	٢٣ ٧٢٧	السويد
٢١ ٦٠٩	٣٠٣	١	٢ ٥٠٥	١ ٠١٥	١ ٩٨٢	٢ ٢٣٦	٦ ٠٠٢	٧ ٥٦٥	سويسرا
١٣ ٨٢٤	٥٥٧	٦٠٥	٥٩٣	٢ ٠٦٧	١ ٢٤٨	٢ ٦٥٩	٢ ٥٩٦	٣ ٤٩٩	فرنسا
٨ ٢٠٧	٥٤٨	١٠	١ ٠٦١	١١١	٣ ١٥٧	٣٧	١ ١٢٦	٢ ١٥٧	فنلندا
١٠ ٨٩٨	٢٢٤	٣٠	٦٨٠	٢٣٧	٤٦٨	صفر	٣ ٠٩٥	٦ ١٦٤	كندا
١٤ ٠٩٣	٢ ٦٣٨	١١	٧٢	٢٩	صفر	٦٢٥	٩ ٧٠٣	١٥	المملكة العربية السعودية
٢٣ ٢٢٠	١١١	٨٥٥	صفر	٣١٤	٥١	١ ١٦٦	٢ ٧١٢	١٨ ٠١١	المملكة المتحدة لبريطانيا العظمى وأيرلندا الشمالية
٣٢ ٢٥٢	١ ٦٧٤	صفر	١ ٤٠٠	٣ ٢٢٣	٩ ٢٢٠	١٠٠	٣ ٩١٢	١٣ ٧٢٣	النرويج
٤ ٩٣٠	٥٠	١٠	صفر	١٢٠	٧٧٢	٢ ٥٧٧	٧٢١	٦٨٠	النمسا
٩٢ ٨٧٧	١ ٠٦٥	٧	٢ ٠٩٠	٣ ٤٢٩	١٠ ٤٩٢	١ ٦٢٥	٥١ ٧٢٥	٢٢ ٤٤٤	هولندا
٧٢ ٧٩٧	٧٤٤	٣ ١٩٤	صفر	١ ٢٠١	١٧٣	٥٢٥	٧ ٤٩٥	٥٩ ٤٦٥	الولايات المتحدة الأمريكية
٤٤ ٩٠٩	٩٣٩	٣٣١	٥٢٧	٨ ٧١٨	٣ ٢٥٤	٧ ١٥١	٦ ٨٥٤	١٧ ١٣٥	اليابان
٦٨ ٣٠٥	١٣ ٥٤٥	١ ٣٣٠	٨٥٩	٧ ٠٣٨	٩ ٦٨٥	٩ ٢٧٥	١٦ ٩١٤	٩ ٦٥٩	بلدان أخرى
٦١٢ ٥٠٥	٢٠ ٨٨٢	٧ ١٧٥	١٦ ٤٩٠	٤٨ ٠١٧	٦٨ ٠٤٥	٥٠ ١٩٩	١٧٨ ٣٢٤	٢١٢ ٣٧٣	مجموع البلدان
٥٨ ٩٨٨	١ ٧٢٧	٤٨	٧٣٥	١٠ ٤٩١	١٢٠	٤٢	١٨ ٨١٠	٢٧ ٠١٥	مؤسسات متعددة الأطراف خارج منظومة الأمم المتحدة
٢٥ ٠٤٨	٩٩٥	صفر	صفر	٣ ١٩٨	صفر	٧٢٧	١ ٥١٧	٢٨ ٦١١	المنظمات غير الحكومية
٩٤ ٠٣٦	٢ ٧٢٢	٤٨	٧٣٥	١٣ ٦٨٩	١٢٠	٧٦٩	٢٠ ٣٢٧	٥٥ ٦٢٦	مجموع المؤسسات المتعددة الأطراف غير الحكومية
٧٠٦ ٥٤١	٢٣ ٦٠٤	٧ ٢٢٣	١٧ ٢٢٥	٦١ ٧٠٦	٦٨ ١٦٥	٥٠ ٩٦٨	١٩٨ ٦٥١	٢٦٨ ٩٩٩	المجموع الكلي

المساهمات الخارجة عن الميزانية في الأنشطة التنفيذية التي اضطلعت بها الوكالات المتخصصة والتقنية، 1991، 1992، 1993

بملايين دولارات الولايات المتحدة

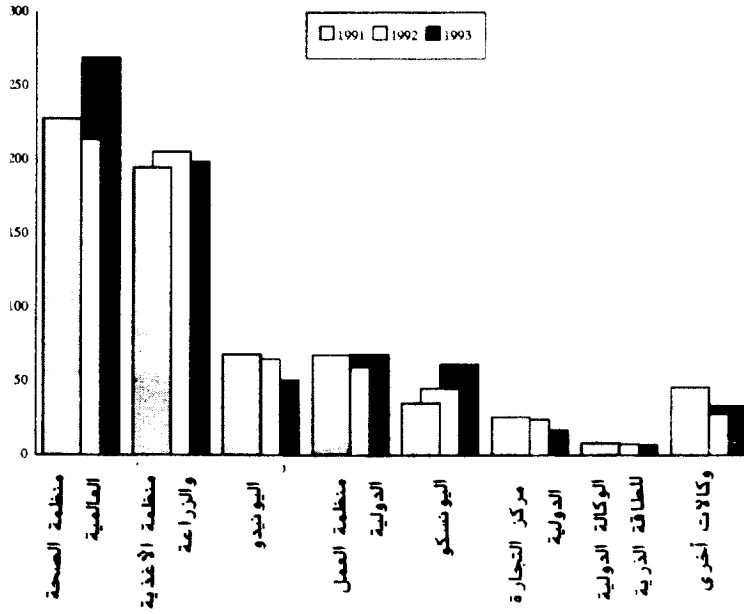

مصادر المساهمات الخارجة عن الميزانية في الأنشطة التنفيذية للوكالات المتخصصة والتقنية، 1992

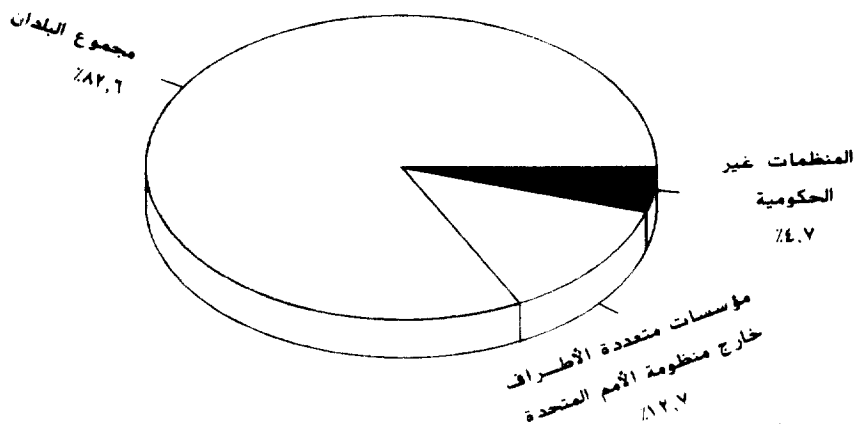

الجدول ألف - ٥ -
المساهمات الخارجة عن الميزانية في
الأنشطة التنفيذية للوكالات المتخصصة: فكرة
عامية حسب الجهة المانحة، ١٩٨٩-١٩٩٣

(بآلاف دولارات الولايات المتحدة)

١٩٩٣	١٩٩٢	١٩٩١	١٩٩٠	١٩٨٩	
٥ ٢٢٢	٦ ٦٤٨	٤ ١١٨	٥ ١١٢	٦ ٢١٠	استراليا
٣٣ ٤٤٧	٢٧ ٥٧١	٢٩ ٩٧٥	٢٣ ٥٤٨	٢٢ ٥١١	ألمانيا
٥٦ ٠٢٧	٨٦ ٠٣٠	٨٦ ٤١١	٣٦ ٣١٩	٨٢ ٥٠٨	ايطاليا
١٤ ٧١٠	١١ ٣٦١	١١ ٤٨١	٢٠ ١٣٢	١٣ ٦٨٢	بلجيكا
٤١ ١٨٩	٢٩ ٦٧٤	٤١ ٣٨٦	٢٧ ٥٥٢	٣٩ ١١١	الدانمرك
٥٢ ٨٦٨	٤٦ ٣٢٤	٤٧ ٢٢٢	٥٣ ٨٦٢	٤٩ ٤٣١	السويد
٢١ ٦٩	٢٦ ٥٣٠	٢١ ١٦١	٢٤ ٢٦٣	٢٠ ٩٣٨	سويسرا
١٣ ٨٢٤	١٢ ٦٥٦	١٤ ٠٨٤	١٤ ١١٣	١٠ ٨٤٣	فرنسا
٨ ٢ ٧	١٦ ٢٩٠	٢٦ ٧٩٥	٢١ ٩٨٠	٢١ ٢٢٢	فنلندا
١٠ ٨٦٨	١٢ ٣٧٥	٧ ٧٦٣	١٢ ٨٦٠	١٤ ٤٢٢	كندا
١٤ ٠١٣	١٧ ٤٢١	١٥ ٦٠٤	١٧ ٤٥٦	١٦ ٤٦٨	المملكة العربية السعودية
٢٣ ٢٠٠	٢٤ ٥٤٩	٢٦ ٠٩٧	٢٢ ٩٩٨	٣٣ ١٧٥	المملكة المتحدة لبريطانيا العظمى وأيرلندا الشمالية
٣٢ ٢٥٢	٣٥ ٧٣٢	٣١ ٩٧٦	٣٦ ٠٢٩	٣٢ ٣٢٨	النرويج
٤ ٩٠٠	٦٨٨	٢ ٥٤٩	٢ ٧٠٤	٤ ٦١٢	النمسا
٩٢ ٨٧٧	٨٥ ٨٦٤	٧٦ ٩٣٢	٧٤ ٩٨٩	٥٩ ٢٩٩	هولندا
٧٢ ٧١٧	٤٣ ٨٠١	٣٨ ٢١٦	٣٢ ٣٧٧	٣٦ ١٤٦	الولايات المتحدة الأمريكية
٤٤ ٩ ٩	٣٥ ١٥٦	٥٣ ٨٣٧	٢٩ ٤٦٠	١٤٧ ١٦٥	اليابان
٦٨ ٣ ٥	٦٥ ٤٢٤	٦١ ٧٠٧	٦٥ ٢٠١	٥٦ ٨٦٢	بلدان أخرى
٦١٢ ٥ ٥	٥٨٤ ٠٩٤	٥٩٧ ٣١٤	٥٢٠ ٩٥٥	٦٦٦ ٩٣٣	مجموع البلدان
صفر	صفر	صفر	صفر	١٧ ٢٧٩	الاتحاد الاقتصادي الأوروبي

الجدول ألف - ٥ (تابع)

١٩٩٢	١٩٩٢	١٩٩١	١٩٩٠	١٩٨٩	
٥٨ ٩٨٨	٢٣ ٧٤٧	٥٠ ٦١٨	٤٦ ٨٨٦	٢١ ٦٤١	مؤسسات متعددة الأطراف غير تابعة لمنظمة الأمم المتحدة
٣٥ ٠٤٨	٣١ ٦٦٦	٢٦ ٩٥٣	٣٢ ١٠٢	٢٦ ٠٢٢	المنظمات غير الحكومية
٩٤ ٠٣٦	٦٥ ٤١٣	٧٧ ٥٧١	٧٨ ٩٨٨	٦٤ ٩٤٢	مجموع المنظمات الحكومية الدولية والمنظمات غير الحكومية
صفر	صفر	١ ٣٢٥	٤ ٩٨٢	١٣ ٢٣١	غير مصنفة في مكان آخر
٧٠٦ ٥٤١	٦٤٩ ٥٠٧	٦٧٦ ٢١٠	٦٠٤ ٩٢٥	٧٤٥ ١٠٦	المجموع الكلي

المساهمات الخارجة عن الميزانية في الأنشطة التنفيذية للوكالات
المتخصصة: المجموع الكلي ١٩٨٩-١٩٩٣

بملايين دولارات الولايات المتحدة

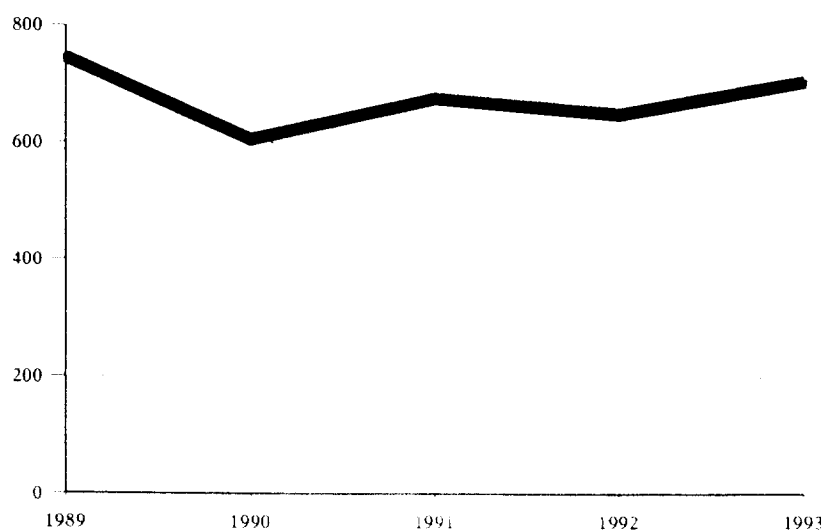

الجدول ألف - ٦ - المساهمات الخارجة عن الميزانية عن الأنشطة التنفيذية للوكالات المتخصصة والتقنية: فكرة عامة حسب الوكالة، ١٩٨٩-١٩٩٣

(بآلاف دولارات الولايات المتحدة)

١٩٩٣	١٩٩٢	١٩٩١	١٩٩٠	١٩٨٩	
٢٦٨ ٠٩٩	٢١٤ ٠٦٥	٢٢٧ ٨٦١	١٩٥ ٠٤٥	١٦٥ ٠٧٤	منظمة الصحة العالمية
١٩٨ ٠٥١	٢٠٥ ٦٦٦	١٩٥ ٠٣٩	١٧٩ ٥٧٣	١٤٠ ٢٢٥	منظمة الأغذية والزراعة
٥٠ ٠٦٨	٦٥ ٣٢٠	٦٨ ١٩٥	٦٨ ٢٩٠	٤٨ ٥١٤	اليونيدو
٦٨ ١٦٥	٥٩ ٦٥٠	٦٨ ٠١٥	٥٥ ٧٥٤	٤٩ ١٧٠	منظمة العمل الدولية
٦١ ١٠٦	٤٥ ٢٥٧	٣٥ ٣٨٨	٢٧ ٧٩٤	٢٦ ٠١٦	اليونسكو
١٧ ١٢٥	٢٤ ٢٧٣	٢٥ ٩٩٧	٢٥ ٦٤٣	٢٢ ٤٥٩	مركز التجارة الدولية
٧ ١٢٣	٧ ٦٨١	٨ ٣٧١	٩ ٣٩٨	٨ ٨٧٠	الوكالة الدولية للطاقة الذرية
٢٣ ٠٠٤	٢٧ ٥٩٥	٤٦ ٠١٩	٣٨ ٤٤٦	٧٦ ٧٥٦	وكالات أخرى
صفر	صفر	١ ٣٢٥	٤ ٩٨٢	٠٠	غير مصنفة في مكان آخر
٧٠٦ ٤٤١	٦٤٩ ٥٠٧	٦٧٦ ٢١٠	٦٠٤ ٩٢٥	٥٣٧ ٠٨٤	الجموع الكلي

المساهمات الخارجة عن الميزانية عن الأنشطة التنفيذية للوكالات المتخصصة والتقنية: فكرة عامة حسب الوكالات، ١٩٨٩-١٩٩٣

بملايين دولارات الولايات المتحدة

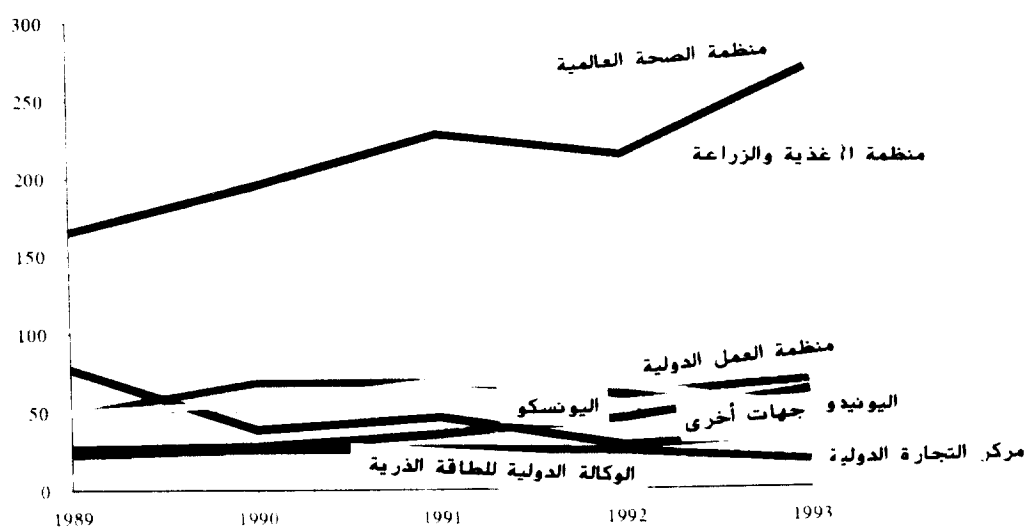

مصرفوات منظومة الأمم المتحدة على الأنشطة التنفيذية:
فكرة عامة، ١٩٨٤-١٩٩٣

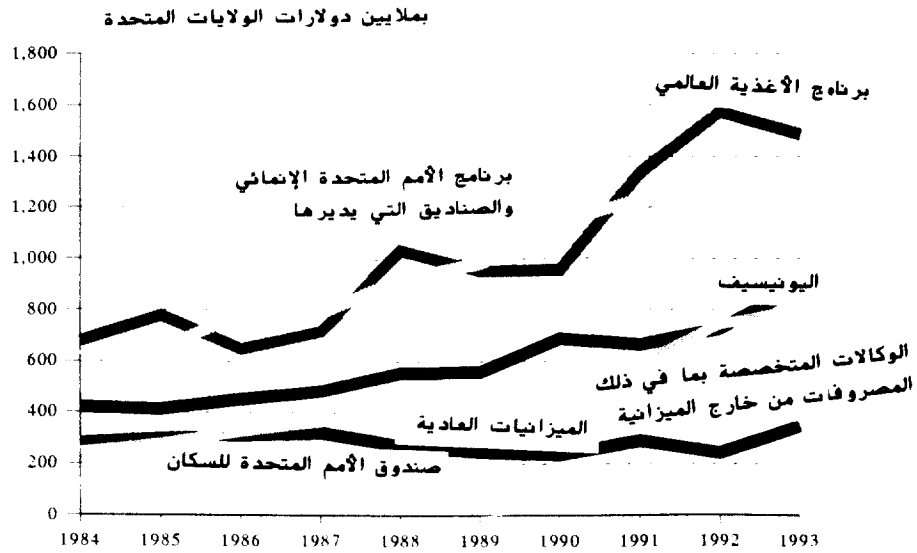

مصرفوات منظومة الأمم المتحدة على الأنشطة التنفيذية:
فكرة عامة، ١٩٩٣

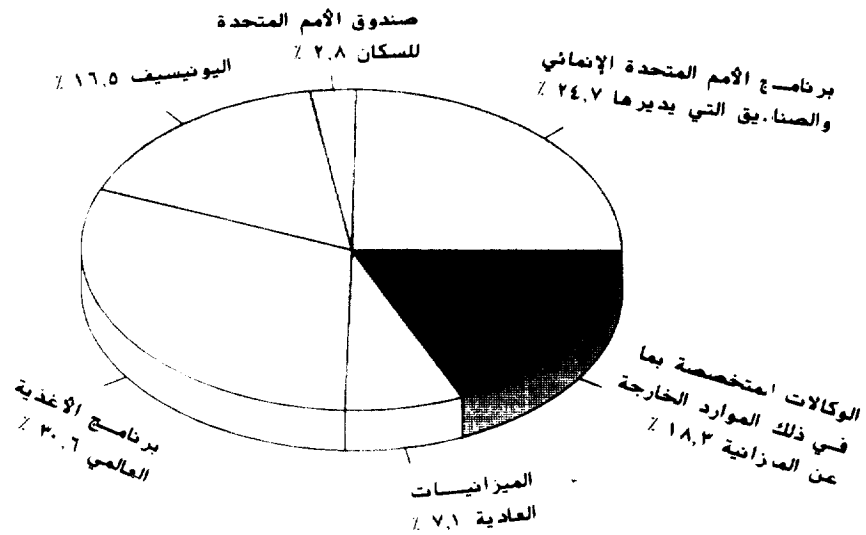

الجدول باء - ١ - مصروفات منظومة الأمم المتحدة على الأنشطة التنفيذية: فكرة عامة ١٩٨٩-١٩٩٣

(بملايين دولارات الولايات المتحدة)

١٩٩٣	١٩٩٢	١٩٩١	١٩٩٠	١٩٨٩	
المنح الإنمائية					
١٠٣١,٠	١٠٢٦,٨	١١٢٣,٦	١٠٣٥,٧	٨٨٣,٤	١ - ممولة من بردمج الأمم المتحدة الإنمائي ^(أ)
١٧٣,٤	١٣٧,٦	١١٤,١	٩٨,٠	٩٧,٦	٢ - ممولة من السناديق التي يديرها برنامج الأمم المتحدة الإنمائي
١٣٤,٣	١٢٨,٢	١٧١,٨	١٧٩,٥	١٥٧,٢	٣ - ممولة من صندوق الأمم المتحدة للسكان
٨٠٣,٧	٧٤٣,٨	٥٩١,١	٥٨٤,٣	٥٠١,١	٤ - ممولة من البريسيف
١٤٨٧,٧	١٥٧٥,٢	١٣٣٧,٩	٩٥٦,٤	٩٥٢,٦	٥ - ممولة من برنامج الأغذية العالمي ^(ب)
٢٤٥,٨	٢٤١,٦	٢٨٧,٥	٢٣٣,٩	٢٤٦,٢	٦ - ممولة من الميزانيات العادية ^(ج)
٨٩١,٩	٧٢٧,٢	٦٦٣,٤	٦٨٦,١	٥٥٧,٧	٧ - ممولة من الوثالات المتخصصة ومؤسسات أخرى من موارد خارجة عن الميزانية ^(د)
٤٨٦٧,٨	٤٥٨٠,٤	٤٢٨٩,٤	٣٧٧٢,٩	٣٣٩٥,٨	اجمموع
القروض التساهلية					
١٦٠,٨	١٣٠,٨	١١٤,٩	١٣٩,٣	١٥٨,١	٨ - مدفوعات من الصندوق الدولي للتنمية الزراعية
					٩ - مدفوعات من المؤسسة الإنمائية الدولية
٥٠١٣,٠	٤٨٣٦,٠	٤٦١١,٠	٤٢٤٢,٠٠	٣٤٧٧,٠	(أ) المدفوعات الإجمالية
٤٦٧٩,٠	٤٥٣١,٠	٤٢٤٧,٠	٣٩٩٥,٧٠	٣٢٧٠,٠	(ب) المدفوعات الصافية
٤٢١٩,٠	٤١٤٤,٠	٤٠١٦,٠	٣٦٩٨,٥٠	٣٠٠٩,٠	(ج) التحويلات الصافية
القروض غير التساهلية					
					١٠ - مدفوعات البنك الدولي
١٣١١٤,٠	١٠٣٦٥,٠	١٢٠٣٣,٠	١٤٠٤٨,٥٠	١٠٨٤٢,٠	(أ) المدفوعات الإجمالية
٣٠٩٦,٠	٥٧٢,٠	٣٣٠١,٠	٥٢٩٥,٧٠	٢٦٦٠,٠	(ب) المدفوعات الصافية
(٤٣١٧,٠)	(٦٨٦٥,٠)	(٤٠٤٩,٠)	(١٩٤٧,٨٠)	(٣٧٤٥,٠)	(ج) التحويلات الصافية
					١١ - مدفوعات المؤسسة المالية الدولية
١٩١٠,٣	٩٥٨,٠	٩٨٥,٠	١٨٧٨,٤	٩٩٠,٧	(أ) المدفوعات الإجمالية
..	١١٨٨,٩	٥٦٦,٣	(ب) المدفوعات الصافية

الجدول باء - ١ (تابع)

١٩٩٣	١٩٩٢	١٩٩١	١٩٩٠	١٩٨٩	
بنود المذكرة وبنود تكميلية					
١ ٣٤٧,٧	١ ٢٤٠,٤	٩٤٦,٦	٨٧٣,٧	٨٨٨,٣	الهيئات المقدمة للأناشطة المتعلقة باللاجئين والأنشطة الإنسانية وأنشطة المساعدة الاقتصادية الخاصة والإغاثة في حالات الكوارث ^(١)
١٢١,٠	١٠٧,٠	١٠٢,٠	١٠٨,١	٩٤,٣	اتفاقيات الخدمات الإدارية المشتركة بين برنامج الأمم المتحدة الإنمائي/مكتب خدمات المشاريع ^(٢)
بنود تنسيقية					
١ ٤٤٧,٤	١ ١٩٧,٠	١ ١٤٢,٨	١ ٠٥٣,٥	١ ١١٨,٨	البنك الدولي/التعاون التقني ^(٣)
٧٣,٠	٦٧,٧	٦٨,٧	٨٠,٨	٦٠,٥	نفقات "الدعم الذاتي" ^(٤)

المصدر: انظر الجدول ألف - ١. وللإطلاع على تعريف المصطلحات، انظر المذكرة المتعلقة بالمعلومات الإحصائية.

- (أ) أي الموارد المركزية لبرنامج الأمم المتحدة الإنمائي، بما في ذلك النفقات الممولة من مساهمات الحكومات في تقاسم التكاليف.
- (ب) بما في ذلك النفقات الخارجة عن الميزانية والنفقات التي تكبدها برنامج الأغذية العالمي وفي مشاريعه على الأنشطة الإنمائية وعمليات الطوارئ. ومعظم عمليات الطوارئ مولها الاحتياطي الغذائي الدولي للطوارئ، ومولت الجزء الباقي الموارد العامة لبرنامج الأغذية العالمي.
- (ج) تمويل منظمة الصحة العالمية أكبر حصة من هذه النفقات.
- (د) أي من أموال غير مذكورة في مكان آخر من هذا الجدول ويشمل هذا البند ابتداءً من عام ١٩٩٣ نفقات برنامج البيئة من خارج الميزانية. كما يشمل النفقات الممولة من مساهمات "الدعم الذاتي" التي تقدمها الحكومات، كما جاء في بند المذكرة.
- (هـ) بما في ذلك نفقات مفاوضات اللاجئين، ووكالة إغاثة اللاجئين الفلسطينيين (الأونروا)، وصناديق الأمم المتحدة الاستثنائية للمساعدة في حالات الطوارئ (بما في ذلك برامج المساعدة الاقتصادية الخاصة). وبالنسبة لإنفاق على عمليات الطوارئ لبرنامج الأغذية العالمي، انظر الحاشية (ب) أعلاه.
- (و) هذا يمثل الخدمات التي تستعين بها الحكومات التي تنال قروضاً أو ائتمانات من مصارف التنمية الدولية أو موارد من المانحين الثنائيين.
- (ز) أي المدفوعات الإجمالية المتعلقة بـ "التدريب" و "الخبراء الاستشاريين" التي تنطوي عليها قروض البنك الدولي وائتمانات المؤسسة الإنمائية الدولية المقدمة للمقترضين.
- (ح) ترد هنا بصورة منفصلة لأغراض الإشارة المرجعية كميات الموارد الذاتية للحكومات التي تم إنفاقها والمدرجة في السطر ٧ أعلاه (الموارد الخارجة عن الميزانية) من الجدول.

الجدول باء - ٢ - المصروفات على الأنشطة التنفيذية للأمم المتحدة حسب البلدان أو المناطق المستفيدة، ١٩٩٢ (الهباء الإنمائية)

(بآلاف دولارات الولايات المتحدة)

مجموع الهباءات الإنمائية (٧ - ١) (أ)	الموارد الخارجية عسك الميزانية (٧)	الميزانيات العادية (٦)	برنامج الأغذية العالمي (٥)	اليونسيف (٤)	صندوق الأمم المتحدة للسكان (٣)	الصناديق التي يديرها برنامج الأمم المتحدة الإنمائي (٢)	برنامج الأمم المتحدة الإنمائي (١)	
								الدول النامية الأعضاء
١٥٢ ٣٧٣	٢ ٥١١	٢ ٧٥٢	١٠١ ٢٨٠	٢٠٠ ٦٩	٢ ٧٥٢	٢ ٣٩٤	١٤ ٦١٤	اثيوبيا
٦٥ ١٤٧	١ ٩٢٠	١ ٤٩٧	صفر	١ ٥٥٩	٦	٧٣٦	٥٩ ٤٢٩	الأرجنتين
١١ ٤٧٧	٨٠٩	١ ٧١٣	٤ ٥٠٣	١ ٩٠٩	٤٦٥	٥٤٣	١ ٥٣٥	الأردن
١ ٦٩٤	صفر	٧١	٨٤٤	٧٧٩	صفر	صفر	صفر	أرمينيا
١٩ ٣١٤	٨٢	٣٢٦	١٥ ٢٤٣	٤٤٨	١٨٠	١ ٣٨٩	١ ٦٤٥	إرتيريا
٧٦ ٥٥٨	٢ ٨٠٥	٢ ٧٨١	٣٩ ٥٣٢	١١ ٢٠١	١٨٥	٧٥٦	١٨ ٢٩٨	أفغانستان
١٤ ٨٠١	١ ٩٩٤	٢ ٤٢٢	٨٣٥	١ ٩٥٦	٦٦٢	٩٤	٥ ٨٣٨	أكوادور
٤ ٦٣٨	١ ٢٩٧	٧١١	صفر	٩٢٢	٢٦٢	صفر	١ ٤٤٦	ألبانيا
١ ٩٥٤	٦٩	٢٩٩	صفر	صفر	صفر	٦	١ ٥٨٠	الإمارات العربية المتحدة
٢٠٩	٤٢	١٦	٣٨	صفر	١	٥	١٠٧	أنتيغوا وبربودا
٤٩ ٦٥٨	٢ ٧٢٢	٨ ٦٥٢	٣ ٥٦٢	١٢ ٧٧٨	٢ ١٣٢	٥٣٥	١٥ ٢٧٧	اندونيسيا
٧٨ ٨٨٨	٩٠٦	١ ٥٤٤	٥٧ ٣٦٢	١٤ ٣٥٧	٨٥٨	١١٥	٣ ٧٤٦	أنغولا
١٢ ٦٢٧	١ ٦٢٣	٨١٢	صفر	٧٢٨	٥٨	٤٣٣	٨ ٩٧٣	أوروغواي
٥٤ ٤٢٣	١ ٤٠١	٢ ١٤٩	١٦ ٩٨١	١٧ ٢٠٩	٢ ١١٥	٢ ٣٤٤	١٢ ٢٢٤	أوغندا
٢٢ ٦٣٩	١ ١٧٦	٢ ٤٤٦	١٢ ٣٨٨	١ ٧٩١	١ ٩٦١	١٠	٢ ٨٦٧	ايران (جمهورية - الإسلامية)
١٠ ٥٦١	١ ٥٨٤	٢ ٣١٨	صفر	٩٨٩	١٧٢	٤٨٩	٥ ٠٠٩	بابوا غينيا الجديدة
١٨ ٢٧٢	(٦٢١)	٨٤١	٣ ٨٤٢	١ ٣٠٨	٢٠٨	٢٤	١٢ ٦٧٠	باراغواي
٥١ ٤٧٤	٢٠٨	٤ ٤٩٧	١٢ ٠٣٥	١٢ ٦٠٣	٨٥٤	٢٥٩	١٦ ٠١٨	باكستان
٣٤٢	٢٦	٢٦٠	صفر	صفر	(٧)	صفر	٦٣	البحرين
٦٦ ٥٢٨	٦٨٩	٣ ٠٢١	٩ ٢٠٨	٩ ٠٢٣	٩٣٨	٢ ٨١٣	٣٧ ٨٣٦	البرازيل
٦٥٦	٤٥٨	١٨٠	صفر	صفر	٢	٧	٩	بربادوس
٨٧٣	١٤٦	٢٨١	صفر	صفر	٤٣	صفر	٤٠٣	البرتغال
٦٩	٣٤	٣٥	صفر	صفر	صفر	صفر	صفر	بروني دار السلام
١ ٦٣٦	٤٢٩	٧٢١	صفر	صفر	٦٦	صفر	٤٢٠	بلغاريا
٢ ٥٠٣	٥٠٤	٥٨٩	صفر	٨٢١	٤٣	١٥٩	٣٨٧	بليز

الجدول باء - ٢ (تابع)

مجموع المهمات الإضافية (٧ - ١) (أ)	المورد الخارجية الميزانية (٧)	الميزانيات المادية (٦)	برنامج الأغذية المالي (٥)	اليونيسيف (٤)	صندوق الأمم المتحدة للسكان (٣)	الصناديق التي يديرها برنامج الأمم المتحدة الإضافي (٢)	برنامج الأمم المتحدة الإضافي (١)	
١٠٠ ١٥٤	٢ ٤٠٨	٦ ٥٩٤	٢٥ ٠٠٤	٣١ ٦١٨	٣ ١٥٧	٨ ٩٢٣	٢١ ٤٥٠	بنغلاديش
١٤ ٨٠١	٢٢٣	١ ٠٨٠	٦٩٧	٧٤٣	٣١٤	١٤	١١ ٦٢٠	بنما
٢١ ٧٥٦	٩٢٣	١ ٤٢٣	٧ ٢٩٠	٣ ٣٧٧	٦٠٥	١ ٥٢٧	٦ ٦٠١	بنن
١٣ ١٧٧	١ ٢٩٣	١ ٠١١	٢ ٤٢٥	٢ ٦٠١	١٨٤	١ ٠٨٧	٤ ٥٧٦	بوتان
١٣ ١٠٩	٩١٦	١ ٢٢٧	٤ ٧٠٨	١ ٤٢٧	٤٧٦	٧٠١	٣ ٦٥٤	بوتسوانا
٢٦ ٦٩٦	٩٨٥	٢ ١٧٥	٧ ٤٠٩	٤ ٣٥٨	٧٧٩	٣ ٠١١	٧ ٩٧٩	بوركينافاسو
١٩ ٠٦٦	٢ ١٠٤	١ ٧٧٦	٤ ٩٦٨	٢ ٩١٤	٨٢٦	٦٤٣	٥ ٨٨٥	بوروندي
٢ ٨٨٠	١ ٨٣١	٥٢٨	صفر	صفر	٦	١٥	٥٠٠	بولندا
٤٠ ١٢٤	٥ ٣٧٥	١ ٧٠٤	١٠ ٦٢٢	٤ ٦٤٨	١ ١٦٢	٣ ٣٢٩	١٣ ٢٨٤	بوليفيا
٤٦ ٧٠٠	٤ ٤٤٥	٢ ٣١٨	١١ ٣٢١	٢ ٨٩٩	١ ٥٨٧	٤٩٦	٢٣ ٦٣٤	ببرو
٧٠ ٠٦٣	٢ ٧٦٦	٤ ٣٩٢	٤ ٩٦٩	٤ ٥٧٢	١٨٦	٨٠٦	٢ ٣٧٢	تيلند
١٢ ٩٥٧	٢ ١٥٠	١ ٥٧٩	١ ٠٣١	٣ ٢٧٧	٥٧٧	١٧	٣ ٣٢٦	تركيا
١ ٩٤٩	٤٩٧	٨٢٨	صفر	صفر	صفر	٥١	٥٧٣	ترينيداد وتوباغو
٢٢ ٣٧٠	١ ٤٧٨	١ ٧١٩	٥ ٤٨٥	٢ ٥٩٧	٩٥٤	١ ٩٠٧	٨ ١٨٠	تشاد
٨ ٢٧٧	١ ٠١٠	٩٨٧	٤١٦	١ ٩٩٤	١١٩	٨٤٧	٢ ٩٠٤	تريغو
١١ ١٥٦	١ ٣٧٧	١ ٩٦٠	٣ ٧٢٢	٩٧٠	١ ١١١	صفر	٢ ٠١٦	تريسن
١٢ ٦٧٩	٤٧١	١ ٣٣٥	٥ ٠٩٨	١ ٩٠٠	٢١٥	١٠٤	٣ ٥٥٦	جامايكا
١١ ١١٢	٧٨٨	١ ٣٦٥	٥ ١٦٨	١ ٤٠٦	٥٩٢	صفر	١ ٧٩٣	الجزائر
٨٠٠	٢٨٨	٥٢٩	صفر	صفر	صفر	صفر	(١٧)	جزر البهاما
١ ٨٦٥	٣٠٩	٦٦٧	صفر	صفر	١٩١	٤	٦٩٤	جزر سليمان
٨ ٢٩١	٢٧٤	١ ٤٣٠	١ ٦٤٩	٦٩٥	٣٨٤	١ ٣٤٨	٢ ٦١١	جزر القمر
١٤ ٣٦٣	١ ٧٠٧	٧٩٠	صفر	صفر	٧	٢٣	٢ ٣٣٦	الجمهورية العربية الليبية
١٦ ٧٦٣	١ ٣٢٥	١ ٤٦٦	٥ ٧٤٤	١ ٧١٧	٨٥٣	٢ ٧٦٧	٢ ٨٩١	جمهورية أفريقيا الوسطى
١ ٥٢٩	٧٨٥	٤٨٤	صفر	صفر	صفر	صفر	٢٧٠	الجمهورية التشيكية
٥٤ ٣٤٥	٨ ١٨٠	٢ ٢٥٢	٧ ٦٨١	١١ ٩٣٤	٢ ٩٦٤	٣ ٤١٨	١٧ ٩١٦	جمهورية تنزانيا المتحدة
١٣ ٢٦٨	٥٨٨	١ ٣٥٩	٢٤٤	١ ٠٢٣	٢٨٨	١٣	٩ ٧٥٣	الجمهورية الدومينيكية
٢١ ٢٧٥	٦١٣	٢ ٢١٤	١٤ ٣٢٨	٨١٥	١ ٦٢٦	٢٤	١ ٦٥٥	الجمهورية العربية السورية
٢ ٥٧٥	٣٠٠	١ ٨٧٢	صفر	٧٤٤	٦٣	صفر	٥٩٦	جمهورية كوريا

الجدول باء - ٢ (تابع)

مجموع الهيئات الإنمائية (٧ - ١) (٨)	الموارد الخارجية الميزانية (٢)	الميزانيات العادية (٦)	برنامج الأغذية العالمي (٥)	اليونيسيف (٤)	صندوق الأمم المتحدة للسكان (٣)	الصناديق التي يديرها برنامج الأمم المتحدة الإنمائي (٢)	برنامج الأمم المتحدة الإنمائي (١)	
٧ ٢٨١	٥٣٤	١ ٧٦٣	صفر	٥٤٥	٩٥٥	٣٩	٣ ٤٤٥	جمهورية كوريا الشعبية الديمقراطية
١٧ ٦١٥	١ ٨٣٠	١ ٨٥٨	٩٢٦	٢ ٦٤٢	١٥٢	٣ ٦٩٥	٦ ٥١٢	جمهورية لاو الديمقراطية الشعبية
١٨٧ ٢٧١	صفر	صفر	١٨٧ ٢٧١	صفر	صفر	صفر	صفر	جمهورية مقدونيا اليوغوسلافية السابقة
٧ ٦٨٥	٤٧٢	١ ١٢٢	٢ ٨٣٩	١ ٠٣٧	٦١	٧١٧	١ ٤٢٧	جيبوتي
٦٧٧	١٣٠	٩٨	٢٢٣	صفر	٦	١٣	٢٠٧	دومينيكا
١٣ ٤١٨	٢ ٥٥٣	١ ٦٢٤	٥ ٦٠٦	١ ٧٠٩	٣٦٣	٣٣٧	١ ٢٢٦	الرأس الأخضر
٧٠ ٣٣٩	٢ ١٣٧	٢ ٢٤٢	٥٣ ٩٣٩	٤ ٦٣٨	٧١٧	١ ٥٥٦	٥ ١١٠	رواندا
٤ ٠٧٦	١ ١٠١	٧٥٩	صفر	٨٧٦	١٩٩	صفر	١ ١٤١	رومانيا
٢٤ ٠٩٩	٧١٦	١ ٩٥٥	٥ ٩١٨	٩ ٠٢٦	١٢	١	٦ ٤٧١	زائير
٢٧ ٢١٧	٤ ٩١٣	٢ ٣٨٣	٩ ٠٤٢	٦ ٤٣٥	٥٨٧	٢١٢	٣ ٦٤٥	زامبيا
٢٤ ٩٦١	٢ ٨١٢	١ ٨٤٧	٥ ٢١٠	٦ ٥٠٦	١ ٥٣٢	١ ٥٣٠	٥ ٥٢٤	زيمبابوي
٥ ٥٠١	٢٩٨	٨٨٥	٢ ٦٠٨	٦٤٠	٦٠	٢٢٨	٧٨٢	سان تومي وبرينسيبي
٨٨٧	٧٧	١٢١	٣١٥	صفر	٢٢	٥٠	٣٠٢	سانت فنسنت، وجزر غرينادين
٦٧٤	٧٧	١٢٤	١٥٣	صفر	(١)	١٠	٣١١	سانت كيتس ونيفيس
٦٤٣	١١٢	١٤٣	صفر	صفر	١٩	٢٤	٣٤٥	سانت لوسيا
٢٠ ٦٧٨	١ ٩١٢	٢ ٥٠٨	٣ ٣٠١	٣ ١٧٧	٧٠١	٧٨١	٧ ٢٩٨	سري لانكا
٢٤ ٧٦٥	٦٠٢	١ ٣٦١	٥ ٨٣١	١ ٤٠٣	٦٦٨	٣ ٥٣٢	١١ ٣٦٨	السلطادور
٣٩٥	صفر	٣٩٥	صفر	صفر	صفر	صفر	صفر	سنغافورة
٣٢ ١٨٢	٧ ٨٠٦	٢ ١٣٠	٨ ٥٨٢	٣ ٥٨٤	١ ٢٣٤	٣ ٤٤٤	٥ ٤٠٢	السنتال
١٠ ٤٥٢	٤٩٨	١ ٢٥٤	٥ ٩٩٣	٩٠٥	٢٤٩	٩٤	١ ٤٥٩	سوازيلند
١٥٢ ٦٢١	٦ ٩٨٩	٤ ٢٤٢	٩٠ ٨٥٣	٣٢ ٤١٤	٢ ٢١٥	٤ ٣١٤	١١ ٥٩٤	السودان
٩٦٤	٢٩٥	٤٣٤			١٢	٤	١١٩	سورينام
١٧ ٧٣٥	١ ٤٧٣	١ ٤٩٤	٤ ٧٦٤	٣ ٧٩٥	٣٤٢	٨٢٣	٥ ٠٤٤	سيراليون
١ ٥٤٢	١٦٥	٨٤٢	١٢٥	صفر	١٧٧	١١	٢٢٢	سيشيل
١٣ ٢٨٤	٢ ١٠٦	١ ٥٨٨		١ ٠٨١	١١٦	١١٠	٨ ٢٨٣	شيلي
١٢٢ ٤١٢	٢ ٦٣٨	٢ ٢٦٤	٧٦ ٤٥١	٣١ ٧٨٦	١٩	٧٥٣	٨ ٥١١	الصومال
١١١ ٦٧٥	٨ ٤١١	٦ ٧٤٦	٢٣ ٧٨٢	١٧ ٦٤٧	١٠ ٣١٩	٦ ٣٦٠	٣٨ ٤١٠	الصين
٩٧ ٨٤٨	١٣ ٢٤٣	١ ٧٠٣	٢٦ ٦٣١	٥٥ ٨٥٥	١	٣٧٧	(١٢)	المراق

الجدول باء - ٢ (تابع)

مجموع الهيئات الإضافية (٧ - ١) (أ)	الموارد الخارجية من الميزانية (٧)	الميزانيات العادية (٦)	برنامج الغذية العالمي (٥)	اليونيسيف (٤)	صندوق الأمم المتحدة للسكان (٣)	الصناديق التي يديرها برنامج الأمم المتحدة الإضافي (٢)	برنامج الأمم المتحدة الإضافي (١)	
٤ ٩١٢	١ ٧٠٢	١ ٠٥١	صفر	٧٥١	١٨٤	٣٧	١ ١٨٧	عمان
٣ ٥٨٠	٧٢٣	١ ١٣٧	صفر	٣١٣	٢٥٨	صفر	١ ١٤٩	شابون
١١ ٨١٣	١ ١٧٦	١ ٢٥١	٢ ٦٤٠	٧٣٥	٣٥٤	١ ٣٨١	٤ ١٧٦	شامبيا
٣٢ ٤٥١	٢ ٠٦٩	١ ٥١٥	١٥ ٠١١	٤ ٤٣١	١ ٠٣٦	٥٣٨	٦ ٨٥١	سانا
٧١٥	٩٢	٨٢	٢٧٠	صفر	٣	٣	٢٦٤	غرينادا
١٧ ٣٩٩	٧٩١	١ ١٣٩	٧ ٣٧٩	٢ ٤٣٨	٥٠٤	١٩	٥ ١٢٩	غواتيمالا
٧ ٦٦٩	٤٩٥	٧٩١	١ ١٩٠	٧٢١	٢٣	٢٨٠	٤ ١٦٩	غيانا
١٧ ٩٦٨	١ ٩٥١	٢ ٠٦٦	٣ ٤٦٦	٣ ٦٥٤	٦٧٧	١ ٣٧٤	٤ ٧٨٠	غينيا
٧ ٢٤٠	٢٠٧	١ ٠٠٠	٢ ٨٣٢	١ ٠١٠	٢٧٣	٢٨٠	١ ٦٣٨	غينيا الاستوائية
١٨ ٣٠٧	١ ٣٩٦	١ ٤٧٩	٤ ٢٢٩	١ ٩٨٩	٢٢	٤ ١١٧	٥ ٠٧٥	غينيا - بيساو
١ ٥٦٥	١٦٨	٩٩٢	صفر	صفر	١٠٥	١٥٣	١٤٧	فانواتو
٢٦ ٧٨٧	٤ ٩٥٢	٢ ٠٨٧	٧٨٥	٧ ٦٨٩	٦ ٥٧٠	٤٦٧	٤ ٢٣٧	الفلبين
١١ ٧٨٦	٦٢٨	١ ١٦٠	صفر	١ ٠٩٧	٣٢	١١١	٨ ٧٥٨	فنزويلا
٣ ٦٠٧	٥٣٨	١ ٦٠٢	صفر	صفر	٢٥٣	٣٣٧	٨٧٧	فيجي
٦١ ٠١٣	١ ٢٣٩	٤ ٣٧٥	١٥ ٨٩١	١٦ ٥٩٦	٣ ٧٥٠	٦ ١٩٥	١٢ ٩٦٧	فييت نام
١ ٢٦٧	١٦٨	٤٣٥	صفر	صفر	٢٧	صفر	٦٣٧	قبرص
١ ٩١١	٢٨	١٥٤	صفر	صفر	صفر	٦	١ ٧٢٣	قطر
١٠ ٣٠٤	١ ٧٥٧	٢ ١٣٢	١ ٨٧٢	١ ٦٠٣	٦٨٥	٦٤٢	١ ٦١٢	الكاميرون
٧١ ٠٤٧	٥ ٤٠٥	١ ٦٦٤	٢٠ ٠٩٤	١٥ ١٠١	٢٠	٤ ٥٤٠	٢٤ ٢١٥	كسوديا
١٧ ١٩٧	١ ٣٣٩	١ ٩٩٣	٩ ٣٠٠	١ ٣١٤	١ ٠٤٠	٢٨	٢ ١٨٣	كوبا
١٤ ١٨٣	١ ٣٨٦	١ ٨١٨	٦ ٣٣٥	١ ٣٠٦	٨٣٣	١	٢ ٥٠٤	كوت ديفوار
١٢ ١٢٤	٥ ٣٥٥	١ ٤٣٩	١ ٠١٥	٧٤١	٢٦٨	٤٣٥	٢ ٨٧١	كوستاريكا
٣٢ ٣٨٩	٢ ٠٦٣	١ ٨٨٧	١ ٣٤٨	١ ٥٦٦	٥٧٦	٦٠١	٢٤ ٣٤٨	كولومبيا
٥ ٨٥٥	١ ٣٤٤	١ ٥٥٤	١ ٠٨٣	٨٦٦	٢١٣	١١	٧٨٤	الكونغو
١ ٩٥٧	١٤١	٢٢٧	صفر	٢٣	صفر	صفر	١ ٥٦٦	الكويت
١٢٤ ٩٢٦	٣ ٥٦٠	٢ ٣٢٦	٨٨ ٩١٨	١٨ ٠٤١	٨٢٩	٥٨٣	١٠ ٦٦٩	كينيا
١٠ ٢٨٧	٢ ١٥٠	١ ٢٨٣	١ ٨٨٥	١ ٩٠٢	٧	صفر	٣ ٠٦٠	لبنان
٧٩ ٣٥٨	٢٠٣	١ ٩٥١	٦٥ ٩٧٦	٩ ١٠٧	١٧	١٥١	١ ٩٥٣	ليبيريا
١٦ ٧٨٠	٢ ٢٧٥	١ ٥٤٥	٧ ١٠٠	١ ٩٠٧	٧٧٩	٤٣٦	٢ ٧٣٨	ليسوتو

الجدول باء* ٢ (تابع)

مجموع الهيئات الإنمائية (٧ - ١) (أ)	الموارد الخارجية الميزانية (٢)	الميزانيات العادية (٦)	برنامج الأغذية العالمي (٥)	اليونيسيف (٤)	صندوق الأمم المتحدة للسكان (٣)	الصناديق التي يديرها برنامج الأمم المتحدة الإنمائي (٢)	برنامج الأمم المتحدة الإنمائي (١)	
٢٤٩	١٣٠	١١٨	صفر	صفر	صفر	١	١٠٠	مالطة
٢٦ ٩٨٨	٢ ٣٠٢	٢ ٥٥٠	٣ ١٥٦	٦ ٧٨٨	٨٥٥	٢ ٩٩٣	٨ ٣٤٤	مالي
٥ ٥٠٦	٣٨١	١ ٦٣٨	صفر	٥٤٦	٠	٧٥٩	٢ ١٢٢	ماليزيا
٢٦ ٤٦٧	١ ٩٤١	١ ٩٥٠	٢ ٨٨١	٦ ٦٧٣	٩٣٤	٢٨٧	١١ ٨٠١	مدغشقر
٤٣ ٨٧٢	٨ ٠٣٨	٣ ١٤٤	١٠ ٤٦١	٥ ٤٤٤	٥٧٦	٢ ٥١٧	١٣ ٦٩٢	مصر
٣٥ ٠٧٨	٩٦٨	٢ ٣١٧	٢٣ ١٤٩	٢ ٨٨٨	٢ ٧٠٦	١٥	٢ ٩٨٥	المغرب
٢٤ ١٢٧	٣ ١٤٧	٢ ٤٥٦	٩ ٨٥٨	٣ ١٣٢	٢ ٥٠٥	١١٤	٢ ٩١٥	المكسيك
٩١ ٦١٢	١ ٣٣٧	١ ٦٠٦	٦٨ ٩٠٩	٥ ٩١٠	١ ١٣٥	١ ٧٤٠	١٠ ٩٨٥	ملاوي
٤ ٩١٥	٤٥٦	١ ٠٨٨	صفر	١ ١١١	٢٧٤	٣٩٣	١ ٥٩٣	ملديف
١٩ ٠٤١	١١ ٣٥٧	٩٨١	صفر	صفر	صفر	٤	٦ ٦٩٩	المملكة العربية السعودية
١٠ ٦٧٩	٢ ٩٤٩	٢ ٤٩٠	١ ٥٨٣	٧١٩	٨١٣	٦٥٥	١ ٤٧٠	منغوليا
٣٢ ٤٢٦	٤٨٠	٢ ٣٢٩	٢١ ١٣١	١ ٨٨٢	٦٤٢	٢ ٥٦٥	٣ ٢٩٧	موريتانيا
٣ ٥١٢	٣١٥	٧٣٥	١ ٤٥٧	٦٥٤	١٩٦	صفر	٢٥٥	موريشيوس
١٠٨ ٤٦٦	٣ ٥٨٣	٢ ٠٣٤	٥٨ ٨٢٠	٢٦ ٥٧٠	١ ٤٣٧	٣ ٧٦٦	١٢ ٢٥٦	موزامبيق
٢٣ ٦٣١	٢ ٧٤٢	٤ ٣٣٠	صفر	٧ ٤٥٣	٤٨٤	صفر	٨ ٦٢٢	ميانمار
١٦ ٣٤٩	١ ٦٨٩	١ ٤٣٧	٣ ٩٩١	٤ ٤٣٨	٣٣٩	٧٥٧	٣ ٦٩٨	ناميبيا
٣٩ ٧٧٢	٤ ١٥٤	٤ ٢٦٩	٩ ٩٧٠	٨ ٣١٩	٢ ٣٥١	٩٦٥	٩ ٨٤٤	نيبال
٣١ ٤٥٥	٥ ٥٠٦	١ ٩٥٨	٦ ٠٨٧	٣ ٤٨٧	١ ٠٩٥	٣ ٤١١	٩ ٩١١	النيجر
٣٨ ٨٣٨	٥ ٢٦١	٢ ٩٧٩	صفر	٢٠ ٢٧٣	٨٣٠	٣	٩ ٤٥٢	نيجيريا
٢٣ ٩٩٨	٥ ٠٠١	١ ٣٩٦	٢ ٩٣١	١ ٩٧٣	٥٦٣	١ ٦١٤	١٠ ٥٢٠	نيكاراغوا
١٦ ٩٠٢	٢ ٤٧٤	٧٨٤	٣ ٦٧٦	٤ ٣٩٠	٧١٣	٧١١	٤ ١٥٤	هايتي
١٤٩ ٢٦٩	١٥ ٣٦٤	٩ ٧٠٣	٢٦ ٢٨١	٥٧ ٣٢٢	٧ ٠٠٠	٩٣	٣٤ ٠٠٠	الهند
١٩ ٦٠٤	٢ ٨٥٦	٧٣١	٤ ٣٦٨	١ ٢٦٦	٨٨٦	١٣٧	٩ ٣٦٠	هندوراس
٢ ١٩٥	١ ٧٣٢	٤١٨	صفر	صفر	٠	صفر	٥٥	هنغاريا
٢٦ ٢٠٢	٣ ٠٠٧	٣ ٨٨٠	١٠ ٦٨٤	٢ ٨٣٤	٧٥١	٢ ١٧٧	٢ ٨٥٩	اليمن
٢٠ ١١٧	٦٧	١٢		١٩ ٧٧٣	٠	٧	٢٤٢	يوغوسلافيا
٤٣٢	١٦٧	٢٦٥	صفر	صفر	صفر	صفر	صفر	اليونان
٣ ٧٢١ ٥٧٠	٢٩٥ ٥٢٩	٢٣٢ ٢٢٨	١ ٤٥٧ ٠٠٧	٦٧٤ ١٢٦	١٠٠ ٣٦٤	١٢١ ٥٦٩	٨٤٠ ٧٤٧	مجموع الدول الأعضاء النامية

الجدول باء - ٢ (تابع)

مجموع الهبات الإنمائية (٧ - ١) (٨)	المسوارات الخارجية الميزانية (٧)	الميزانيات العادية (٦)	برنامج الأغذية العالمي (٥)	اليونيسيف (٤)	صندوق الأمم المتحدة للسكان (٣)	الصناديق التي يديرها برنامج الأمم المتحدة الإنمائي (٢)	برنامج الأمم المتحدة الإنمائي (١)	
								الدول النامية غير الأعضاء
٥٠٨	٢	٢١	صفر	صفر	صفر	صفر	٤٨٥	أوروبا
٣٣٦	صفر	صفر	صفر	صفر	صفر	١٨	٣١٨	أنفيليا
٣	صفر	٣	صفر	صفر	صفر	صفر	صفر	برسودا
١٦٩	٨٤	٨٥	صفر	صفر	صفر	صفر	صفر	بواينيزيا الفرنسية
٤٩٦	١٢	٩٩	صفر	صفر	٤٣	٤٨	٢٩٤	توفالو
١ ٥٤٥	١٢٠	٨٢٨	صفر	صفر	١٤٦	٢٢	٤٢٩	تونفا
٣٦٠	٦٦	٨٥	صفر	صفر	صفر	صفر	٢٠٩	جزر الأنتيل الهولندية
٢٢٩	٦٢	صفر	صفر	صفر	(٢)	صفر	١٦٩	جزر تركس وكايكوس
٣٧٧	٢	٣٩	صفر	صفر	٣٤	صفر	٣٠٢	جزر توكيلاو
٧٧	٢١	١	صفر	صفر	١	صفر	٥٤	جزر فرجن البريطانية
٢٦	١٥	صفر	صفر	صفر	صفر	صفر	١١	جزر كايمان
٩٩٤	١٠٣	٢٧١	صفر	صفر	١٠٤	٢١	٤٩٥	جزر كوك
٤٧٩	٤٣	٧٤	صفر	صفر	١٦٨	٧٠	١٢٤	جزر مارشال
٤٤	صفر	٤٤	صفر	صفر	صفر	صفر	صفر	ريونيون
٤٩	٣٠	١٩	صفر	صفر	صفر	صفر	صفر	غدام
٣٩	صفر	٣٩	صفر	صفر	صفر	صفر	صفر	غيانا الفرنسية
١ ١٣٥	١١٧	٤٦٥	صفر	صفر	١١٠	١٤٠	٣٠٢	كربياتي
٢٠٠	صفر	١	صفر	صفر	صفر	٥٠	١٤٩	مونتسيرات
١٢١	صفر	١٠	صفر	صفر	صفر	١٥	٩٦	نيوي
١٩٠	١٨	١٣٣	صفر	صفر	صفر	صفر	٣٩	هرنغ كوخ
٧ ٣٧٧	٦٩٥	٢ ٢١٧	صفر	صفر	٦٠٤	٣٨٤	٣ ٤٧٧	مجموع البلدان النامية غير الأعضاء
٣ ٧٢٨ ٩٤٧	٩٦ ٢٢٤	٢٣٤ ٤٤٥	١ ٤٥٧ ٠٠٧	٦٧٤ ١٢٦	١٠٠ ٩٦٨	١٢١ ٩٥٣	٨٤٤ ٢٢٤	مجموع البلدان النامية
٥٣ ٠٧٣	١٣ ٧٥٦	٦ ٠٢٩	٥ ٤٢٠	١٠ ٣٣٠	٢ ٥١٦	١٧٨	١٤ ٨٤٤	مجموع البلدان الأخرى
٣ ٧٨٢ ٠٢٠	١٠٩ ٩٨٠	٢٤٠ ٤٧٤	١ ٤٦٢ ٤٢٧	٦٨٤ ٤٥٦	١٠٣ ٤٨٤	١٢٢ ١٣١	٨٥٩ ٠٦٨	مجموع البلدان كلها
١٢٧ ٨٦٥	٨٩ ٨٢٨	٢١ ٤٥١	صفر	١ ٧٨١	٢ ٩٣٢	١٠ ٨٧٣	صفر	أفريقيا
٦٦ ١٣٢	٤٣ ٧٠٢	١٣ ٩٦١	صفر	٢ ٣٩١	٣ ٢٩٢	٢ ٧٨٦	صفر	آسيا والمحيط الهادئ
٦٠ ٦٧٤	٣٠ ٩٧٣	١٧ ٢٩٣	صفر	٨ ٠١٣	١ ٨٠٢	٢ ٥٩٣	صفر	أمريكا اللاتينية
١٣ ٤١٩	٤ ٣٧٢	٧ ٧٤١	صفر	٥	٨٤٤	٤٥٧	صفر	غربي آسيا

الجدول باء - ٢ (تابع)

مجموع الهبات الإنمائية (٧ - ١) (أ)	الموارد الخارجية المباشرة (٦)	الميزانيات العادية (٦)	برنامج الأغذية العالمي (٥)	اليونيسيف (٤)	صندوق الأمم المتحدة للسكان (٣)	الصناديق التي يديرها برنامج الأمم المتحدة الإنمائي (٢)	برنامج الأمم المتحدة الإنمائي (١)	
١٨١ ٢٥٤	٢٧ ٦٠٦	١ ٦٧٥	صفر	١٠٤ ٩٦٨		٧ ٩٩٨	٢٩ ١٠٧	عالميا
٣٨٠ ٧٢٤	٢٧١ ٢٢٥	٢٨ ١٢٢	صفر	صفر	١٩ ٨٤٥	١٩ ٧٤٦	٤١ ٧٧٥	أقاليميا
٨٣٠ ١٦٨	٤٧٦ ٧٠٦	٩٠ ٢٥٤	صفر	١١٧ ١٥٨	٢٩ ٧١٥	٤٤ ٤٥٣	٧٠ ٨٨٢	المجموع بين البلدان
٢٥٥ ٦٤٢	١٠٤ ٢٠٣	١٥ ٠٨٢	٢٥ ٢٨٩	٢ ٠٨٧	١ ١٢٢	٦ ٨٠٩	١٠١ ٠٥٠	غير مصنفة في مكان آخر
٤ ٨٦٧ ٨٣٠	٨٩١ ٨٨٩	٣٤٥ ٨١٠	١ ٤٨٧ ٧١٦	٨٠٣ ٧٠١	١٣٤ ٣٢١	١٧٣ ٣٩٣	١٠٣١ ٠٠٠	المجموع الكلي

المصروفات على الأنشطة التنفيذية لمنظومة الأمم المتحدة
 حسب البلدان أو المناطق المستفيدة. الهيئات الإنمائية
 ١٩٩١ و ١٩٩٢ و ١٩٩٣

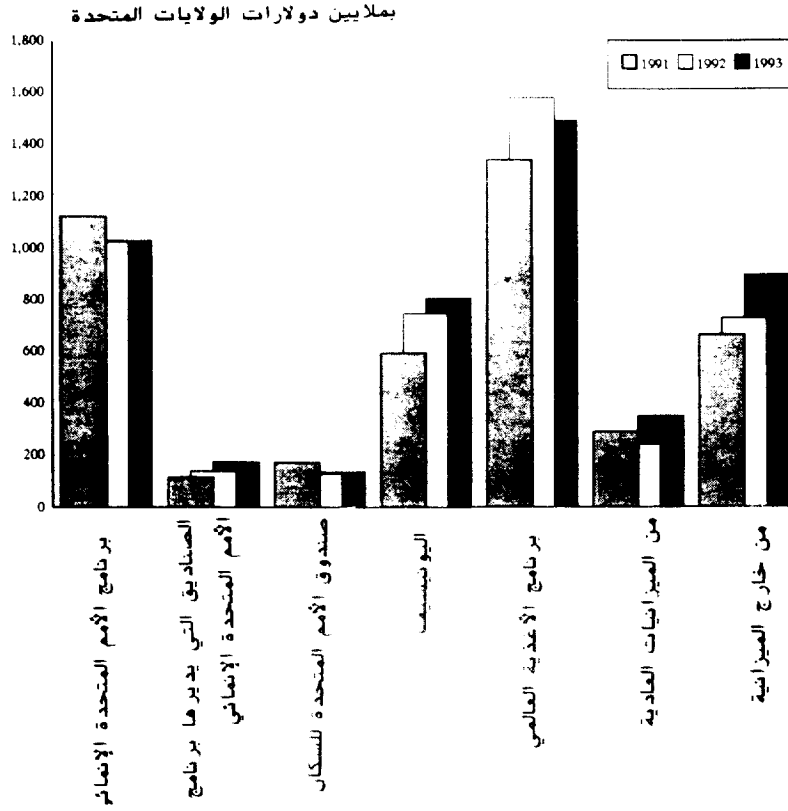

مجموع الهيئات الإنمائية
 ١٩٩٣

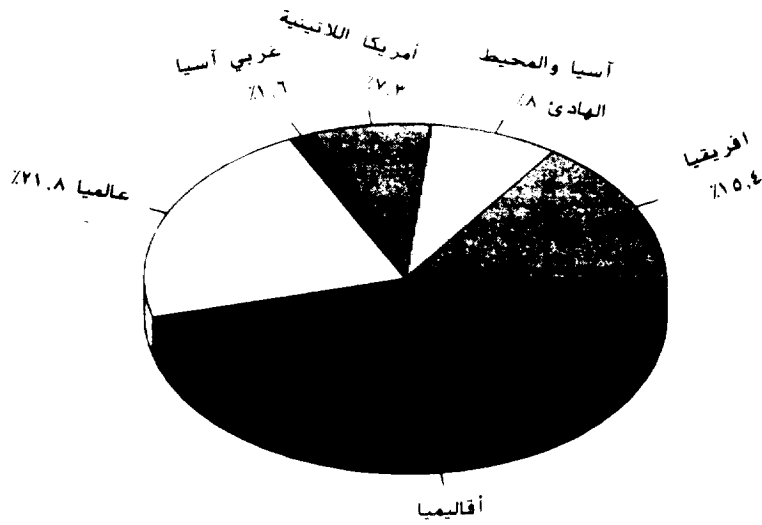

الجدول باء - ٢ - المصروفات على الأنشطة التنفيذية لمنظومة الأمم المتحدة، حسب البلدان أو المناطق
المستفيدة، ١٩٩٢ (التقويض والإغاثة وغيرها)
(بآلاف دولارات الولايات المتحدة)

بنود المذكرة			المجموع (٥ - ٢)	المؤسسة المالية الدولية (٥)	البنك الدولي (٤)	المؤسسة الإنمائية الدولية (٣)	الصدوق الدولي للتنمية الزراعية (٢)	مجموع الهبات الإنمائية الجدول باء-٢ (المود ٨) (١)	
المساعدة التقنية المقدمة من البنك الدولي والمؤسسة الإنمائية الدولية (٩)	المصروفات على الدعم الذاتي (٨)	الإغاثة والهبات المتصلة بها (٧)							
الدول الأعضاء النامية									
	٧ ٦٤٧	٤١٤	٢١٨ ٠٠٠	صفر	صفر	٢١٨ ٠٠٠	صفر	١٥٢ ٢٧٢	أثيوبيا
	٨٩ ١١١	١ ٤١٧	١ ٢٠٣ ٥٦١	٢٦١ ٠٢٠	٩٤٠ ٠٠٠	صفر	٢ ٥٤١	٦٥ ١٤٧	الأرجنتين
	٥١٢	٩	(٢٥ ٩٢٠)	٥ ٠٠٠	(٣١ ٠٠٠)	صفر	٨٠	١١ ٤٧٧	الأردن
	٥	صفر	١ ٠٠٠	صفر	١ ٠٠٠	صفر	صفر	١ ٦٩٤	أرمينيا
	صفر	صفر	١٣١	صفر	صفر	صفر	صفر	١٩ ٣١٤	أر بتريا
	صفر	١ ١٥٨	١٦ ٦٢٢	صفر	صفر	صفر	صفر	٧٦ ٥٥٨	أفغانستان
	١١ ٧٢٢	٢١٥	(٩٧ ٧٢٥)	١٠ ٠٠٠	(١٠٨ ٠٠٠)	صفر	٢٧٥	١٤ ٨٠١	أكوادور
	١ ٣٦٠	٢٤	٢٦ ٠٠٠	صفر	صفر	٢٦ ٠٠٠	صفر	٤ ٦٢٨	ألبانيا
	صفر	٥٥	صفر	صفر	صفر	صفر	صفر	١ ٩٥٤	الإمارات العربية المتحدة
	صفر	صفر	صفر	صفر	صفر	صفر	صفر	٢٠٩	أنغويلا وبربودا
	٢٦٧ ٢٢١	١ ٩٢٩	(٢٦٢ ٨١٧)	١٥٥ ٠٤٠	(٤٢٥ ٠٠٠)	صفر	٧ ١٤٢	٤٩ ٦٥٨	اندونيسيا
	٦ ٧٥٠	صفر	١٠ ٠٠٠	صفر	صفر	١٠ ٠٠٠	صفر	٧٦ ٨٨٨	أنغولا
	٥ ٦٠٨	٧٠	(٤٤ ١٢٨)	٢ ٨٠٠	(٤٨ ٠٠٠)	صفر	١٠ ٧٢	١٢ ٦٢٧	أوروغواي
	٢٠ ٢٧٥	٤٨٦	١٣٠ ٥١٢	٣٠٠	صفر	١٢٧ ٠٠٠	٢ ٢١٢	٥٤ ٤٢٢	أوغندا
	١ ٩٢٢	٨٠٤	٢٣ ٧٦٧	٤٨ ٠٠٠	صفر	٤٨ ٠٠٠	صفر	٢٢ ٦٢٩	إيران (جمهورية - الإسلامية)
	٦ ٥٢٢	٣٢٧	(٢٢ ٩٣١)	صفر	(٢٣ ٠٠٠)	صفر	٦٩	١٠ ٥٦١	بابوا غينيا الجديدة
	٣ ٤٠٠	(٩٦٢)	١٣	(٥١ ٨٢٥)	صفر	(٥٣ ٠٠٠)	١ ١٧٥	١٦ ٢٧٢	باراغواي
	٢٨ ٨٨٤	٥٧٥	٢٦ ٦٨٣	٢٣٤ ٠٦٠	١٩ ٠٠٠	٧ ٠٠٠	٢٠٢ ٠٠٠	٥١ ٤٧٤	باكستان
	صفر	صفر	صفر	صفر	صفر	صفر	صفر	٣٤٢	البحرين
	٥٦ ٨٩٩	٢ ٢١٩	٩٤٥	(١ ٢٠٠ ٦٣٠)	١٨٦ ٣٧٠	(١ ٣٨٧ ٠٠٠)	صفر	٦٠ ٥٢٨	البرازيل
	١٧٩	صفر	صفر	(٨ ٠٠٠)	صفر	(٨ ٠٠٠)	صفر	٦٥٦	برينادوس
	٤٩٩	٢٨	٦٢٩	صفر	صفر	صفر	صفر	٨٧٣	البرتغال

الجدول باء - ٢ (تابع)

بنود المذكرة			المجموع (٥ - ٢) (٦)	المؤسسة المالية الدولية (٥)	البنك الدولي (٤)	المؤسسة الإئتمانية الدولية (٣)	الصندوق الدولي للتنمية الزراعية (٢)	مجموع الهيئات الإئتمانية الجدول باء-٢ (الأمود ٨) (١)	
المساعدة التقنية المقدمة من البنك الدولي والمؤسسة الإئتمانية الدولية (٩)	المصرفيات على الدعم الذاتي (٨)	الإغاثة والهيئات المتصلة بها (٧)							
صفر	٢٦	صفر	صفر	صفر	صفر	صفر	صفر	٦٩	بروتي دار السلام
٧٢٥	٥	٦٤	(٩ ٠٠٠)	صفر	(٩ ٠٠٠)	صفر	صفر	١ ٦٣٦	بلغاريا
٥٨٢	١٠٩	٢ ٥٥٧	(١٩٥)	٤٣٠	(١ ٠٠٠)	صفر	٢٧٥	٢ ٥٠٣	بليرز
٢٦ ١١١	٢٨	١٨ ٩٦٤	٢٤٧ ٠٦٥	٥٠٠	صفر	٢٤١ ٠٠٠	٥ ٥٦٥	١٠٠ ١٥٤	بنغلاديش
٢٧٨	٨	٢٠٢	(٧٤ ٠٣٠)	٩٧٠	(٧٥ ٠٠٠)	صفر	صفر	١٤ ٨٠١	بنما
٥ ٨٧٦	٣٣١	٣ ٥٣٥	٢٦ ٧٧٢	صفر	صفر	٢٥ ٠٠٠	١ ٧٧٢	٢١ ٧٥٦	بنن
صفر	صفر	صفر	٢ ٤٣٢	صفر	صفر	١ ٠٠٠	١ ٤٣٢	١٣ ١٧٧	بوتان
٣ ٥٤٦	٢٨	٧١٢	١ ٣٨١	صفر	صفر	صفر	١ ٣٨١	١٣ ١٠٩	بوتسوانا
٦ ٧٤٧	صفر	٧١٧	٥٨ ٠٠٠	صفر	صفر	٥٨ ٠٠٠	صفر	٢٦ ٦٩٦	بوركينافاسو
٩ ١٦٨	٥٧٢	٣ ٤٣٥	٣٢ ٧٧٦	صفر	صفر	٣٢ ٠٠٠	٧٧٦	١٩ ٠٦٦	بوروندي
١٦ ٠٩٥	٤٥١	٣١٥	٢٦٤ ١٤٠	١١ ١٤٠	٢٥٣ ٠٠٠	صفر	صفر	٢ ٨٨٠	بولندا
١١ ٤٥٤	صفر	١٦٧	٧٩ ٤٣٨	١٥ ٠٨٠	صفر	٦٠ ٠٠٠	٤ ٣٤٨	٤٠ ١٢٤	بوليفيا
صفر	١ ٨١٢	١٥٥	(٣٨ ٥٢٠)	٢٦ ٣٤٠	(٦٩ ٠٠٠)	صفر	٤ ١٤٠	٤٦ ٧٠٠	بيرو
١٥ ٤٢٩	صفر	١٨ ٢٢١	(١٢٣ ٤٣٨)	٤٦ ٠٢٠	(١٧٢ ٠٠٠)	صفر	٢ ٥٤٢	٢٠ ٠٦٣	تايلند
٤٤ ٦٩٤	٢ ٢٠٥	٥ ٣٨٢	(٦١٤ ٣٧٩)	٢١٠ ٤٧٠	(٨٣٠ ٠٠٠)	صفر	٥ ١٥١	١٢ ٩٥٧	تركيا
٩٧٥	٣٧	صفر	١٧ ٠٠٠	صفر	١٧ ٠٠٠	صفر	صفر	١ ٩٤٩	ترينيداد وتوباغو
٨ ٩٢٣	٢٠٢	٧٨	٢٢ ٠٠٠	صفر	صفر	٢٢ ٠٠٠	صفر	٢٢ ٣٢٠	تنزانيا
١ ٩٠٠	صفر	١٤٤	٣ ٦٠٦	صفر	صفر	٣ ٠٠٠	٦٠٦	٨ ٢٧٧	توغو
٧ ٣٩٦	٥٨	١٠٢	(١ ٩٨٠)	١١ ٠٠٠	(١٦ ٠٠٠)	صفر	٣ ٠٢٠	١١ ١٥٦	تونس
٥ ٥٢٧	٩	صفر	(٢٩ ٦٦٢)	٥ ٠٠٠	(٤٥ ٠٠٠)	صفر	٣٣٨	١٢ ٦٧٩	جامايكا
١٥ ٥٩٢	٢٤٤	٥ ٥٦٧	(١٠٠ ٩٢٩)	٤ ٤٦٠	(١٠٧ ٠٠٠)	صفر	١ ٦١١	١١ ١١٢	الجزائر
٧٢	٦	صفر	صفر	صفر	صفر	صفر	صفر	٨٠٠	جزر البهاما
صفر	٤٤	٢٨	١ ١٨١	صفر	صفر	١ ٠٠٠	١٨١	١ ٨٦٥	جزر سليمان
١ ٦٣٤	٧	صفر	٥ ١٥٥	صفر	صفر	٥ ٠٠٠	١٥٥	٨ ٣٩١	جزر القمر
صفر	١	٢١٨	٣٢ ١٦٠	٣٢ ١٦٠	صفر	صفر	صفر	١ ٥٣٩	الجمهورية التشيكية
صفر	١٠ ٤٦٠	١ ٠٥٥	صفر	صفر	صفر	صفر	صفر	١٤ ٣٦٣	الجمهورية العربية الليبية

الجدول باء - ٢٠ (تابع)

بنود المذكرة			المجموع (٥ - ٢)	المؤسسة المالية الدولية (٥)	البنك الدولي (٤)	المؤسسة الإئتمانية الدولية (٣)	الصندوق الدولي للتنمية الزراعية (٢)	مجموع الهبات الإئتمانية الجدول باء-٢٠ (لعمود أ) (١)	
المساعدة التقنية المقدمة من البنك الدولي والمؤسسة الإئتمانية الدولية (٩)	المصروفات على الدعم الذاتي (٨)	الإغاثة والهبات المتصلة بها (٧)							
٩ ٥٩٦	صفر	١ ٩٤٧	٢٣ ٦٦٧	صفر	صفر	٢١ ٠٠٠	٢ ٦٦٧	١٦ ٠٦٣	جمهورية أفريقيا الوسطى
٢٤ ٥٦٨	٢ ٩٠١	٣ ٨٩٦	١٢٧ ٠٥٧	٣٠٠	صفر	١٢٢ ٠٠٠	٢ ٧٥٧	٥٤ ١٤٥	جمهورية تنزانيا المتحدة
٢ ٥٠٢	صفر	١٦	(٩ ٧٢٨)	٧ ٣٤٠	(١٩ ٠٠٠)	صفر	١ ٩٣٢	١٣ ٠٦٨	الجمهورية الدومينيكية
صفر	١٦٢	١ ٠٨٠	٥٨٥	صفر	صفر	صفر	٥٨٥	٢١ ٠٧٥	الجمهورية العربية السورية
٦ ٩٥٦	١٥٢	٤٠	(٣٧٨ ٠٠٠)	صفر	(٣٧٨ ٠٠٠)	صفر	صفر	٢ ٠٧٥	جمهورية كوريا
صفر	١٣٦	صفر	صفر	صفر	صفر	صفر	صفر	٧ ٠٨١	جمهورية كوريا الشعبية الديمقراطية
٥ ٩٤٢	صفر	٢ ٢٢٠	٣٦ ٠٠٠	صفر	صفر	٣٦ ٠٠٠	صفر	١٧ ٠١٥	جمهورية لاو الديمقراطية الشعبية
صفر	صفر	٥٢٣ ٢٠٦	صفر	صفر	صفر	صفر	صفر	١٨٧ ٠٧١	جمهورية مقدونيا الجوسلافية السابقة
٩٤٩	صفر	٥ ٢٩٣	٣ ١٢٠	صفر	صفر	٣ ٠٠٠	١٢٠	٧ ٠٨٥	نيبوتي
٥٦	صفر	١ ٢٢٣	١٤٤	صفر	صفر	صفر	١٤٤	٧٧	دومينيكا
١ ١١٦	٣٦	صفر	٤ ٢٥٧	صفر	صفر	٣ ٠٠٠	١ ٢٥٧	١٣ ٠١٨	أرأس الأخضر
٨ ٣٢٦	صفر	٤ ٦٩٥	٣٦ ٨٦٩	صفر	صفر	٣٤ ٠٠٠	٢ ٨٦٩	٧٠ ٠٣٩	رواندا
٣ ٥١٠	٩١	١٩٨	١٧١ ٨٧٠	١ ٨٧٠	١٧٠ ٠٠٠	صفر	صفر	٤ ٠٧٦	رومانيا
١٤ ٤٢٤	٢٩	٦ ٢٧٥	٥٧	صفر	صفر	صفر	٥٧	٢٤ ٩٩	راثير
١٥ ٦٤٩	٥٢	٣ ٢٧١	١٧١ ٦٧٣	صفر	صفر	١٦٨ ٠٠٠	٣ ٦٧٣	٢٧ ٠١٧	رامبيا
٤ ٠٩٩	صفر	٧ ١٧٤	١٢٨ ٥٢٢	٢٦ ٠١٠	٣٩ ٠٠٠	٦١ ٠٠٠	٢ ٥١٢	٢٤ ٠٦١	رمبايوي
١ ٤٨٧	١٢٩	صفر	٥ ٨٢٠	صفر	صفر	٥ ٠٠٠	٨٢٠	٥ ٠٠١	سان تومي وبرنسيبي
١١٥	صفر	صفر	٢٧٧	صفر	صفر	صفر	٢٧٧	١٨٧	سانت فنسنت وجزر غرينادين
٨٥٢	صفر	صفر	صفر	صفر	صفر	صفر	صفر	٧٤	سانت كيتس ونيفيس
٥٨١	صفر	صفر	١٠٤	صفر	صفر	صفر	١٠٤	٤٣	سانت لوسيا
١٣ ٨٤٨	٢٧	٤ ٧٣٩	١١٦ ٧٨٣	صفر	صفر	١١٤ ٠٠٠	٢ ٧٨٣	٢٠ ٠٧٨	سري لانكا
٥ ٤٧١	٣٢	٢ ١٩٢	١٩ ٨٠٠	صفر	١٩ ٠٠٠	صفر	٨٠٠	٢٤ ٠٦٥	اسلغادور
صفر	صفر	٤٤٢	صفر	صفر	صفر	صفر	صفر	٩٥	سنغافورة

الجدول باء - ٣ (تابع)

بنود المذكرة			المجموع (٥ - ٢) (٦)	المؤسسة المالية الدولية (٥)	البنك الدولي (٤)	المؤسسة الإنمائية الدولية (٣)	الصدوق الدولي للتنمية الزراعية (٧)	مجموع الهبات الإنمائية الجدول باء-٢ (العهد ٨) (١)	
المساعدة التقنية لمقدمة من البنك الدولي والمؤسسة الإنمائية الدولية (٩)	المصروفات على الدعم الذاتسي (٨)	الإغاثة والهبات المتصلة بها (٧)							
١٢ ١٩١	١٠٢	٢ ٩٧٧	٢٦ ١٩٠	١٩٠	صفر	٣٦ ٠٠٠	صفر	٣٠ ١٨٢	السفال
صفر	صفر	٢ ١٤٢	(٢ ٨٧٧)	١ ٥٧٠	(٦ ٠٠٠)	صفر	٥٩٢	١ ٤٥٢	سوازيلند
١٢ ٥١٢	٥٩٧	١٥ ٩٦٢	٢ ٤٧٢	صفر	صفر	صفر	٢ ٤٧٢	١٥٠ ٦٧١	السردان
صفر	١٢	٦٠٥	صفر	صفر	صفر	صفر	صفر	٩٦٤	سورينام
٤ ٤٣٦	٥٨	١ ٥٥٤	٢٨ ١٥٢	٣ ٠٠٠	صفر	٣٤ ٠٠٠	١ ١٥٢	١٠٠ ٧٣٥	سيراليون
٢٥	صفر	صفر	١ ٥١٥	٢ ٣٠٠	(١ ٠٠٠)	صفر	٢١٥	٥٤٢	سينيغال
٢٢ ٠٩١	١٤٦	٣١٢	(١٨٦ ٠٠٠)	٢٢ ٠٠٠	(٢٠٨ ٠٠٠)	صفر	صفر	١٠٠ ٢٨٤	شيبا
صفر	صفر	٢٩ ١٦٩	صفر	صفر	صفر	صفر	صفر	١٢٠ ٤١٢	الصومال
٥٠ ١١٠	٢٥	٢ ٣٣٠	١ ٢٨٦ ٥٠١	٤ ٠٠٠	٤٣٢ ٠٠٠	٨٣١ ٠٠٠	١٨ ٥٠١	١١ ٦٧٥	الصين
صفر	٢	٢ ١٨٦	صفر	صفر	صفر	صفر	صفر	٩٠ ٨٤٨	العراق
١ ٠٠١	١ ٢٣١	صفر	صفر	صفر	صفر	صفر	صفر	٠ ٩١٢	عمان
٤ ١٥١	٢٨١	١٧٠	(١ ٠٠٠)	صفر	(١ ٠٠٠)	صفر	صفر	٠ ٥٨٠	غابون
١ ٨٧٠	صفر	صفر	٧ ١٦٦	٨٤٠	صفر	٦ ٠٠٠	٣٢٦	١ ٨١٢	غامبيا
٢٧ ٥١٠	٩١٤	٢ ٩٤٠	٢٠٦ ١٥١	١١٢ ٩٦٠	صفر	١٨٩ ٠٠٠	٢ ١٩١	٣٠ ٤٥١	غادا
صفر	صفر	صفر	صفر	صفر	صفر	صفر	صفر	٧١٥	غرينادا
١١٠	صفر	٤ ٦٨٦	٢٧ ٦٦٠	٨١ ٠٠٠	(٥٥ ٠٠٠)	صفر	١ ٦٦٠	١٠٠ ٣٩٩	غواتيمالا
٣ ٦٥١	صفر	صفر	٢٨ ٧٨٤	صفر	صفر	٢٨ ٠٠٠	٧٨٤	١٠٠ ٦٦٩	غيانا
٢٠ ٢٨٠	٥٠١	١٦ ٤٠٥	١٣٠ ٠٦٠	صفر	صفر	١٢٨ ٠٠٠	٢ ٠٦٠	١٠٠ ٩٦٨	غيانا
١ ٤٨٠	(٧)	صفر	٥ ٣٢٦	صفر	صفر	٤ ٠٠٠	١ ٣٢٦	١٠٠ ٢٤٠	غيانا الاستوائية
٤ ٤٣٤	٧٧٧	١ ١٥٠	١٢ ٣٥٢	صفر	صفر	١٢ ٠٠٠	٣٥٢	١١٠ ٣٠٧	غيانا - بيساو
١١	صفر	صفر	صفر	صفر	صفر	صفر	صفر	٥٦٥	فانواتو
٤٥ ٣٧١	٥٨٥	٨ ١٠٩	٢٥ ٣٩١	٣١ ٣١٠	٢ ٠٠٠	صفر	٢ ٠٨١	٢١ ٧٨٧	الفلبين
٤ ٠٢٠	٤٠	٨٢٢	٤٠ ٢٧١	١٢٩ ٦٩٠	(٩١ ٠٠٠)	صفر	١ ٥٨١	١٠٠ ٧٨٦	فنزويلا
٢٥١	٣٢٩	صفر	(١٠ ٨٠٠)	٤ ٢٠٠	(١٥ ٠٠٠)	صفر	صفر	٠ ٦٠٧	فيجي
صفر	(٩٥١)	١٥ ٠٢٥	(٤٩)	صفر	صفر	(١ ٠٠٠)	٩٥١	٦٠ ٠١٢	فييت نام
٢ ٩٣٠	٢	٩ ٩٨٥	صفر	صفر	صفر	صفر	صفر	٢٦٧	قبرس

الجدول باء - ٢ (تابع)

بنود المذكر	مجموع الهبات الإنمائية الجدول باء-٢ (الدود ٨) (١)	البنك الدولي للتنمية الزراعية (٢)	المؤسسة الإنمائية الدولية (٣)	البنك الدولي (٤)	المؤسسة المالية الدولية (٥)	المجموع (٥ - ٢) (٦)	بنود المذكر		
							الإغاثة والهبات المتصلة بها (٧)	المصروفات على الدعم الذاتي (٨)	المساعدة التقنية المقدمة من البنك الدولي والمؤسسة الإنمائية الدولية (٩)
قطر	١ ٩١١	صفر	صفر	صفر	صفر	صفر	صفر	٢٢	صفر
الكاميرون	١٠ ٣٠٤	صفر	صفر	صفر	١٠ ٠٠٠	١٠ ٠٠٠	صفر	٩٦٦	١٤ ٣٩١
كمبوديا	٧١ ٠٤٧	صفر	صفر	صفر	صفر	صفر	صفر	٣١ ٣٩٦	٢٥
كوبا	١٠ ١٩٧	صفر	صفر	صفر	صفر	صفر	صفر	٨١٢	٩٧١
كوت ديفوار	١١ ١٨٢	٢٩٨	٢ ٠٠٠	(٣١٤ ٠٠٠)	٤ ٨٦٠	(٣٠٦ ٧٤٧)	صفر	٩ ٥٠٢	٦ ٢١٩
كوستاريكا	١١ ١٢٤	٥٧٥	صفر	(٦٥ ٠٠٠)	٧ ٩٠٠	(٥٦ ٥٧٥)	صفر	٣ ٩٦٦	٢٤١
كولومبيا	٣١ ٣٨٩	صفر	صفر	(٣٩٥ ٠٠٠)	١٩ ٧٢٠	(٣٧٥ ٢٨٠)	صفر	٤٠	١٦ ٥٢٢
الكونغو	٨٥٥	صفر	صفر	صفر	صفر	صفر	صفر	١ ١٥٢	٢٥٦
الكويت	٩٥٧	صفر	صفر	صفر	صفر	صفر	صفر	صفر	٨٢
كينيا	١٢ ٩٢٦	٦٤٦	٢٠٨ ٠٠٠	صفر	٥٠٠	٢٠٩ ١٤٦	صفر	٥٩ ٠٩٩	١٥ ٠٨٩
لبنان	١ ٢٨٧	صفر	صفر	١٥ ٠٠٠	٨ ٦٥٠	٢٣ ٦٥٠	صفر	١ ٣٣٩	١٢٥
ليبيريا	٧٠ ٢٥٨	صفر	صفر	صفر	صفر	صفر	صفر	٤ ٨٦٥	صفر
ليسوتو	١ ٧٨٠	٤٣١	٥ ٠٠٠	صفر	صفر	٥ ٤٣١	صفر	٢٥٦	١ ٠٢٩
مالدلة	٢٤٩	صفر	صفر	صفر	صفر	صفر	صفر	١٤٢	١٤٦
مالي	٢٠ ٩٨٨	١ ٧٠٧	٢٨ ٠٠٠	صفر	١٦ ٧٢٠	٥٦ ٤٢٧	صفر	١ ١٠٢	٨ ١٢٢
ماليزيا	٠ ٥٠٦	صفر	صفر	(٩٢ ٠٠٠)	صفر	(٩٢ ٠٠٠)	صفر	٣ ٦٧٧	٧١
مدغشقر	٢ ٤٦٧	٢ ٠٠٢	٣٥ ٠٠٠	صفر	٢ ٨٥٠	٣٩ ٨٥٢	صفر	٣٦٦	٣٠٩
مصر	٤٠ ٨٧٢	٧ ٧٨٢	١ ٠٠٠	(١٦٠ ٠٠٠)	٩ ٥٠٠	(١٤١ ٧١٧)	صفر	٢ ٠١٦	٣ ٣٧٥
المغرب	٣ ٠٧٨	٦ ٢٤٣	صفر	(١٧٥ ٠٠٠)	٤٢ ٠٩٠	(١٢٦ ٦٦٧)	صفر	٢٩٠	١١٠
المكسيك	٢ ١٢٧	٣ ٨١٨	صفر	(٨٠٠ ٠٠٠)	٥٥ ٩٥٠	(٧٤٠ ٢٣٢)	صفر	١٠ ٨٨٢	١ ١٧٤
ملاوي	٩ ٦١٢	١ ٩٥٠	١٣٤ ٠٠٠	صفر	صفر	١٣٥ ٩٥٠	صفر	٢٨ ٠٨٢	صفر
ملديف	٠ ٩١٥	٤٨٢	٣ ٠٠٠	صفر	صفر	٣ ٤٨٢	صفر	صفر	١٨
المملكة العربية السعودية	١٠ ٠٤١	صفر	صفر	صفر	صفر	صفر	صفر	صفر	١٠ ٩٣٥
منغوليا	١ ٦٧٩	صفر	٣ ٠٠٠	صفر	صفر	٣ ٠٠٠	صفر	١٧٩	صفر
موريتانيا	٣ ٤٢٦	٨٨٠	٢٥ ٠٠٠	صفر	صفر	٢٥ ٨٨٠	صفر	٥ ٨٤٢	صفر
موريشيوس	٠ ٥١٢	صفر	صفر	(١٦ ٠٠٠)	صفر	(١٦ ٠٠٠)	صفر	صفر	٢٨

الجدول باء - ٣ (تابع)

بنود المذكرة			المجموع (٥ - ٢) (٦)	المؤسسة المالية الدولية (٥)	البنك الدولي (٤)	المؤسسة الإنمائية الدولية (٣)	الصندوق الدولي للتنمية الزراعية (٢)	مجتمع الهيات الإنمائية الجدول باء-٢ (١) (ممود ٨)	
المساعدة التقنية المقدمة من البنك الدولي والمؤسسة الإنمائية الدولية (٩)	المصرفيات على الدعم الذاتي (٨)	الإغاثة والهيات المتصلة بها (٧)							
١٥ ٩٢٨	٢٥	٤٢ ٠٤٨	٩٢ ٥٠٠	٢ ٥٠٠	صفر	٩٠ ٠٠٠	صفر	١٠٨ ٤٦٦	موزامبيق
١ ٠٧١	١ ٢٥٢	٢٥٩	صفر	صفر	صفر	صفر	صفر	٢٢ ١٣١	ميانمار
صفر	٨٧	٧٨٤	صفر	صفر	صفر	صفر	صفر	١٦ ٢٤٩	زمبابوايا
١٠ ١٠٥	٢٤٤	٧ ٩٨٢	٦١ ٧٨٩	٧٥٠	صفر	٦٠ ٠٠٠	١ ٠٢٩	٢٩ ٧٧٢	ديبال
٤ ٤٢٥	صفر	١٧٢	١٧ ٧١٠	صفر	صفر	١٦ ٠٠٠	١ ٧١٠	٢١ ٤٥٥	النيجر
٤٦ ٢٤٩	٢ ٩٠٠	٦٧٤	(١٩٩ ٠٧٠)	٧٢ ٢٨٠	(٢١٠ ٠٠٠)	٢٦ ٠٠٠	٢ ٥٥٠	٢٨ ١٢٨	نيجيريا
٢٢	٢٨	٧٠٤	(١٥ ١٩٧)	صفر	(٢٠ ٠٠٠)	١٢ ٠٠٠	١ ٨٠٢	٢٢ ١٩٨	ديكاراغوا
صفر	صفر	٢٥٦	صفر	صفر	صفر	صفر	صفر	١٦ ١٠٢	هايتي
٦٠ ٩٢٤	٤ ٥٣٦	٥ ٢٠٩	٥٠٤ ٦٧٩	١٢٤ ٠٩٠	(٢٩٢ ٠٠٠)	٦٦١ ٠٠٠	٢ ٥٨٩	١٤٩ ٠٦٩	الهند
١ ٠٠١	٩١٢	٤٩٦	٥٢ ٤١٢	صفر	صفر	٥٢ ٠٠٠	٤١٢	١٩ ١٠٤	هندوراس
٨ ٦٩٩	١٤٦	٤ ٥١٥	(٣٢ ٨٥٠)	٢٨ ١٥٠	(٦٢ ٠٠٠)	صفر	صفر	٢ ٩٥	هنغاريا
٧ ٩٤٨	٧٥٢	٢ ٤٨٤	٤٤ ١٨٢	صفر	صفر	٢٦ ٠٠٠	٨ ١٨٢	٢٦ ٠٠٢	ايمين
١٢	٢	٢٥	صفر	صفر	صفر	صفر	صفر	٢٠ ١٧	يوغوسلافيا
صفر	٢	١ ٦٦١	صفر	صفر	صفر	صفر	صفر	٢٢	اليونان
١ ٤٤٤ ٥٩٤	٦٥ ٢٨٧	١ ١٢٤ ٥٢٥	١ ٣٤٨ ٠٦٧	١ ٨٥٠ ٢٩٠	(٤ ٩٤٩ ٠٠٠)	٤ ٢٨٦ ٠٠٠	١٦٠ ٧٧٧	٢ ٧٧١ ١٧٠	مجموع الدول الأعضاء النامية
									دول التنمية غير الأعضاء
صفر	صفر	صفر	صفر	صفر	صفر	صفر	صفر	١٠٨	أ.وبا
صفر	صفر	صفر	صفر	صفر	صفر	صفر	صفر	٢٦	أنغولا
صفر	صفر	صفر	صفر	صفر	صفر	صفر	صفر	٢	درمودا
صفر	صفر	صفر	صفر	صفر	صفر	صفر	صفر	٦٩	دولنيزيا الفرنسية
صفر	صفر	صفر	صفر	صفر	صفر	صفر	صفر	٩٦	توفالو
صفر	صفر	صفر	صفر	صفر	صفر	صفر	صفر	١ ١٤٥	توفانغا
صفر	١٤	صفر	صفر	صفر	صفر	صفر	صفر	٢٠	جزر الانتيل الهولندية
صفر	صفر	صفر	صفر	صفر	صفر	صفر	صفر	٢٩	جزر تركس وكايكوس

الجدول باء - ٢ (تابع)

بنود المذكرة	مجموع الهبات الإنمائية - الجدول باء-٢ (العمود ٨)							مجموع الهبات الإنمائية - الجدول باء-٢ (العمود ٨)	
	المساعدة التقنية المقدمة من البنك الدولي والمؤسسة الإنمائية الدولية (٩)	المصرفيات على الدعم الذاتي (٨)	الإغاثة والهيئات المتصلة بها (٧)	المجموع (٥ - ٢) (٦)	المؤسسة المالية الدولية (٥)	البنك الدولي (٤)	المؤسسة الإنمائية الدولية (٣)		
جزر توكيلاو	صفر	صفر	صفر	صفر	صفر	صفر	صفر	٣٧٧	
ريونيون	صفر	صفر	صفر	صفر	صفر	صفر	صفر	٤٤	
جزر فرجن البريطانية	صفر	صفر	صفر	صفر	صفر	صفر	صفر	٧٧	
جزر كايمان	صفر	صفر	صفر	صفر	صفر	صفر	صفر	٢٦	
جزر كوك	صفر	صفر	صفر	صفر	صفر	صفر	صفر	٩٩٤	
جزر مارشال	صفر	صفر	٣٧	صفر	صفر	صفر	صفر	٤٧٩	
غوام	صفر	صفر	صفر	صفر	صفر	صفر	صفر	٤٩	
غيانا الفرنسية	صفر	صفر	٢٢	صفر	صفر	صفر	صفر	٣٩	
كرياتي	صفر	صفر	صفر	صفر	صفر	صفر	صفر	١٣٥	
مونتسيرات	صفر	صفر	صفر	صفر	صفر	صفر	صفر	٢٠٠	
نيوي	صفر	صفر	صفر	صفر	صفر	صفر	صفر	١٢١	
هونغ كونغ	صفر	١٨	١٧ ١٩٥	صفر	صفر	صفر	صفر	١٩٠	
مجموع الدول النامية غير الأعضاء	صفر	٣٢	١٧ ٢٥٤	صفر	صفر	صفر	صفر	١ ٣٧٧	
مجموع البلدان النامية	١ ٤٤٤ ٥٩١	٦٥ ٤١٤	١ ١٤١ ٧٧٩	١ ٣٤٨ ٠٦٧	١ ٨٥٠ ٢٩٠	(٤ ٩٤٩ ٠٠٠)	٤ ٢٨٦ ٠٠٠	١٦٠ ٧٧٧	٢ ٧٢١ ٩٤٧
مجموع البلدان الأخرى	٢ ٧١١	٨٣٤	٣٣ ٥٦٧	٧٢٨ ٠٠٠	٦٠ ٠٠٠	٦٣٦ ٠٠٠	٣٢ ٠٠٠	صفر	٥٠٠ ٧٢
مجموع البلدان كلها	١ ٤٤٧ ٣٠٠	٦٦ ٢٤٨	١ ١٧٥ ٣٤٦	٢ ٠٧٦ ٠٦٧	١ ٩١٠ ٢٩٠	٣١٣ ٠٠٠ (٤)	٤ ٣١٨ ٠٠٠	١٦٠ ٧٧٧	٢ ٧٨٠ ٠٢٠
افريقيا	صفر	١ ١٩١	٤ ٣٥٩	صفر	صفر	صفر	صفر	صفر	١٢٢ ٨٦٥
آسيا والمحيط الهندي	صفر	١٥	١٢ ٧٢٣	صفر	صفر	صفر	صفر	صفر	٦١ ١٣٢
أمريكا اللاتينية	صفر	٧٧	١ ٤٧٤	صفر	صفر	صفر	صفر	صفر	٦ ٦٧٤
غربي آسيا	صفر	٢٢٣	١٥ ٧٢١	صفر	صفر	صفر	صفر	صفر	١٠ ٤١٩
عالميا	صفر	٢ ٣٣٥	صفر	صفر	صفر	صفر	صفر	صفر	١٨ ٣٥٤
أقاليميا	صفر	٤٧٢	١٥٨	صفر	صفر	صفر	صفر	صفر	٣٨ ٧٢٤
مجموع ما بين البلدان	صفر	٤ ٣١٣	٣٤ ٤٣٥	صفر	صفر	صفر	صفر	صفر	٨٢ ١٦٨
غير مصنفة في مكان آخر	١٣١	٢ ٥٢٩	١٣٧ ٩٠٨	(٣ ٠٠٠)	صفر	(٤ ٠٠٠)	١ ٠٠٠	صفر	٢٥١ ٦٤٢
المجموع الكلي	١ ٤٤٧ ٤٤١	٧٣ ٠٩٠	١ ٣٤٧ ٦٨٩	٢ ٠٧٣ ٠٦٧	١ ٩١٠ ٢٩٠	(٤ ٣١٧ ٠٠٠)	٤ ٣١٩ ٠٠٠	١٦٠ ٧٧٧	٤ ٨٦٦ ٨٣٠

المصروفات على الأنشطة التنفيذية للأمم المتحدة: القروض والإغاثة وغيرها
(١٩٩١ و ١٩٩٢ و ١٩٩٣)

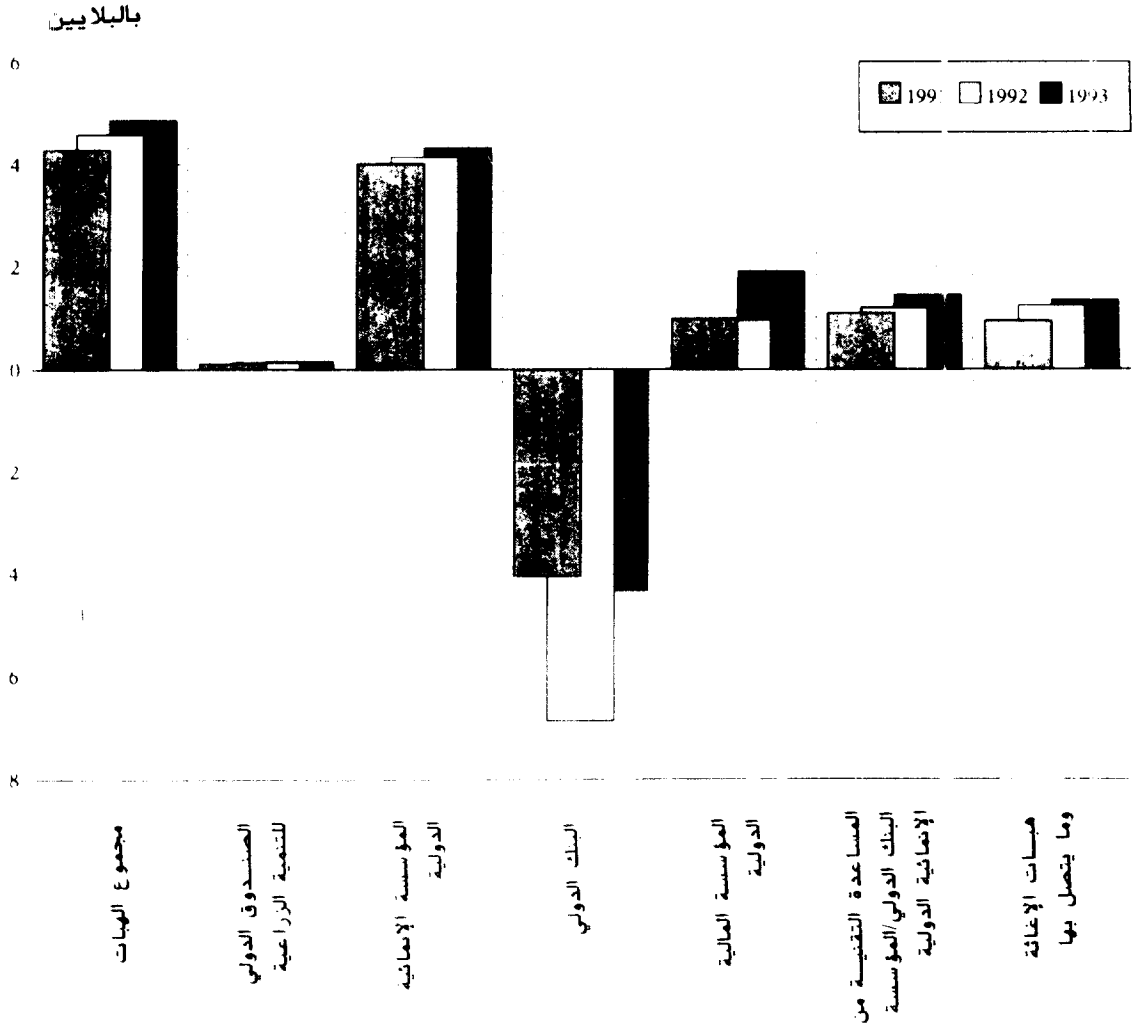

بيود المحكرة		المصدق الدولي الزراعية (٨)	الهيئات الإقليمية والتعاونية (١-٦)	الميزانيات والموارد الميزانية (٦)	برنامح العالمي (٥)	الموئيسيف (٤)	مصدق الإقليم للسكان (٩)	المصدايق التي يبرها برنامح الأمم العالمية (٧)	برنامح الإقليم الإقليمي (١)	
بند المحكرة: مستقطب التعليم الذي ليس (١٠)	الموسمية والتعاونية العالمية (٩)									
٧٨ ٩٩٨	١ ٩١٧ ٠٠٠	٦٨ ٢٥٧	١ ٨١١ ٣٩٠	١ ٨٨ ٨٩٠	٩١٦ ٥٤٠	٣١٧ ٩١٦	٣٩ ٤٠٥	٦٤ ٠٢٢	٧٨٤ ١١٧	أفريقيا
١ ١٩١	صفر	صفر	١٢٦ ٦٧٤	١١٠ ٠٨٨	صفر	١ ٧٨١	٣ ٩٣٢	١٠ ٨٧٣	صفر	قطريا
٣٠ ١٨٩	١ ٩١٧ ٠٠٠	٦٨ ٢٥٧	١ ٩٣٨ ٠٦٤	٢٩٨ ٩٧٨	٩١٦ ٥٤٠	٣١٩ ٦٩٧	٤٣ ٨٣٧	٧٤ ٨٩٥	٧٨٤ ١١٧	أفريقيا المجموع الفرعي
١١ ٤٤٨	٢ ١٥٣ ٠٠٠	٥٠ ٤١٧	٨٩٩ ٣٣٥	١٥٠ ٠١٧	٢٠٣ ٥٢٨	٢١٨ ٧٦٤	٤٣ ٤٠٣	٣٨ ٦٣٥	٢٤٤ ٩٩٨	آسيا والمحيط الهادئ
١٥	صفر	صفر	٦٦ ١١٧	٥٧ ٦٤٨	صفر	٢ ٣٩١	٣ ٢٩٢	٧ ٧٨٦	صفر	قطريا
١١ ٤٦٣	٢ ١٥٣ ٠٠٠	٥٠ ٤١٧	٩٦٥ ٤٥٧	٢٠٧ ٦٦٥	٢٠٣ ٥٢٨	٢٢١ ١٥٥	٤٦ ٦٩٥	٤١ ٤١١	٢٤٤ ٩٩٨	أفريقيا المجموع الفرعي
٨ ٤٨٧	١٥٤ ٠٠٠	٢٨ ١٠٣	٥٣ ١٥٩	٧٨ ٤٣٤	٨٩ ٧٦٢	٤٧ ٧٣٠	١٣ ٤٣٨	١٦ ١٤٣	٧٨٤ ٦٥٣	الأمر يكتان
٧٧	صفر	صفر	٦٠ ٥٩٧	٤٨ ١٨٩	صفر	٨ ٠١٣	١ ٨٠٢	٧ ٥٩٣	صفر	قطريا
٨ ٥٦٤	١٥٤ ٠٠٠	٢٨ ١٠٣	٥٩٠ ٧٥٦	١٢٦ ٦٢٣	٨٩ ٧٦٢	٥٥ ٧٤٣	١٥ ٢٤٠	١٨ ٧٣٥	٧٨٤ ٦٥٣	أفريقيا المجموع الفرعي
٨٩٧	٢٦ ٠٠٠	صفر	٢٢٦ ٨٠٣	١١ ١٥٦	١٨٨ ١١٥	٢٧ ٣٥٠	٥٨١	٧٣	٤ ٥٧٨	أوروبا
صفر	صفر	صفر	صفر	صفر	صفر	صفر	صفر	صفر	صفر	قطريا
٨٩٧	٢٦ ٠٠٠	صفر	٢٢٦ ٨٠٣	١١ ١٥٦	١٨٨ ١١٥	٢٧ ٣٥٠	٥٨١	٧٣	٤ ٥٧٨	أفريقيا المجموع الفرعي
١٥ ٥٨٤	٢٦ ٠٠٠	١٤ ٠٠٠	١٩٥ ٨٤٦	٣٦ ٧٥٨	٥٩ ٠٦٢	٦٧ ٣٦٦	٣ ٦٤١	٣ ١٤١	٢٥ ٨٧٨	غرب آسيا
٢٢٣	صفر	صفر	١٣ ١٩٦	١١ ٨٩٠	صفر	٥	٨٤٤	٤٥٧	صفر	قطريا
١٥ ٨٩٠	٢٦ ٠٠٠	١٤ ٠٠٠	١٩٥ ٨٤٦	٣٦ ٧٥٨	٥٩ ٠٦٢	٦٧ ٣٦٦	٣ ٦٤١	٣ ١٤١	٢٥ ٨٧٨	أفريقيا المجموع الفرعي
٦ ١٧٠	٣٢ ٠٠٠	صفر	٨٦٤ ٦٢٣	٤٧١ ٥٣٩	٣٠ ٧٠٩	١١٧ ٣٨٥	٢٣ ٤٨٣	٧٤ ٧٦١	١٨٦ ٧٧٦	أفريقيا والعالمية وبلدان أخرى وبلدان لم تصنف في مكان آخر ^(١)
٧٣ ٠٩٠	٤ ٢١٩ ٠٠٠	١٦٠ ٧٧٧	٤ ٧٩٤ ٧٤٠	١ ١٦٤ ٦٠٩	٢٠ ٧٠٩	٨٠٣ ٧٠١	١٣٤ ٣٢١	١٧٣ ٣٩٣	١ ٠٢١ ٠٠٠	المجموع

(١) تشمل بلدان رابطة الدول المستقلة.

المجموع الإجمالي للمصروفات على الأنشطة التنفيذية
لمنظومة الأمم المتحدة، موجز إقليمي، ١٩٩٣

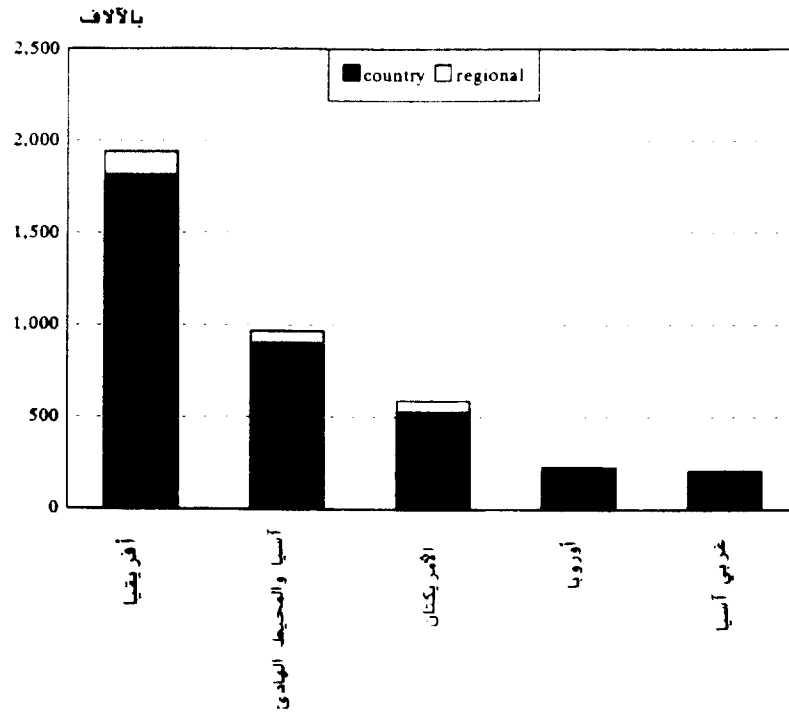

المصروفات على الأنشطة التنفيذية لمنظومة
الأمم المتحدة، موجز إقليمي، ١٩٩٢

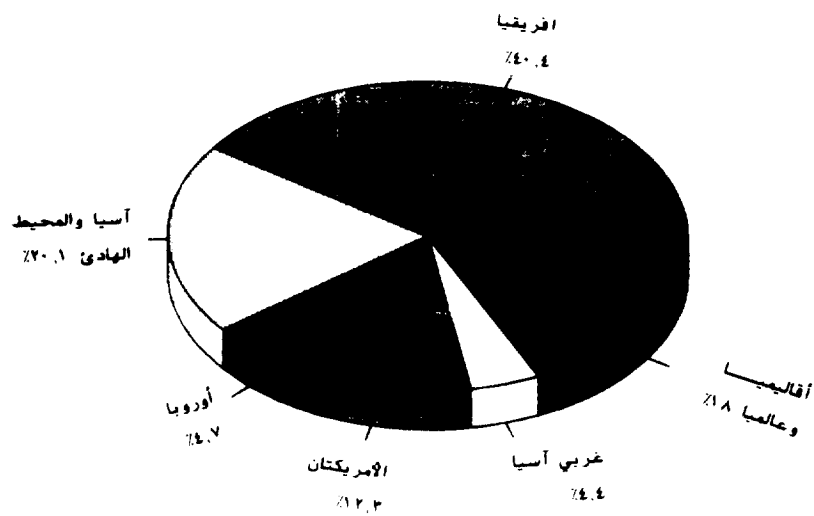

الجدول باء - 0 - المصروفات على الأنشطة الإنمائية الممولة من الهبات، حسب مؤسسات أو وكالات منظومة الأمم المتحدة والكيانات الأخرى، ١٩٩٣

(بآلاف دولارات لولايات المتحدة)

المسورد الخارجة عن الميزانية	الميزانية	برنامج الأغذية العالمي	اليونيسيف	صندوق الأمم المتحدة للسكان	الصناديق التي يديرها برنامج الأمم المتحدة الإنمائي	برنامج الأمم المتحدة الإنمائي	المجموع	
٧٢ ٧٨٩	٨ ١٤٢	صفر	صفر	١١ ٧١٥	٨ ٤٦٣	٦١ ٧٠٠	١١٢ ٢٠٩	الأمم المتحدة/الإدارة خدمات الدعم والإدارة من أجل التنمية اللجنة الاقتصادية لأفريقيا اللجنة الاقتصادية لأوروبا اللجنة الاقتصادية الأمريكية اللاتينية والكاريب اللجنة الاقتصادية لآسيا والمحيط الهادئ اللجنة الاقتصادية لغربي آسيا مؤتمر الأمم المتحدة بالبنية والتنمية مركز الأمم المتحدة للمستوطنات البشرية مؤتمر الأمم المتحدة للتجارة والتنمية برنامج الأمم المتحدة للبيئة المجموع الفرعي منظمة الأغذية والزراعة الوكالة الدولية للطاقة الذرية منظمة الطيران المدني الدولي منظمة العمل الدولية المنظمة العالمية للأرصاد الجوية مركز التجارة الدولية الأحداد الدولي للتصاقات راسطيه والراسطيه منظمة الصحة العالمية المنظمة العالمية للملكية الفكرية
٤ ٨٠٥	٢ ٢٦٨	صفر	صفر	٦٥٢	صفر	٣ ٠٠٠	١٠ ٧٢٥	
٢ ٧٢٥	٢٨٤	صفر	صفر	٦٧٦	صفر	١٠٠	٣ ٧٩٥	
٦ ٨٥٨	١ ٤٠١	صفر	صفر	١ ٢٦٨	صفر	٨٠٠	١٠ ٢٢٧	
١٠ ٩١٨	١ ٢١٥	صفر	صفر	صفر	٤٧	١ ١٠٠	١٢ ٢٨٠	
صفر	صفر	صفر	صفر	٨٥	٢٤	١٠٠	٢١٩	
صفر	صفر	صفر	صفر	صفر	(٥٢)	صفر	(٥٢)	
٣ ٥٩٦	٢٦٧	صفر	صفر	صفر	٣ ١٠٤	٢١ ٩٠٠	٢٨ ٨٦٧	
٨ ٢٢٥	٥٧٥	صفر	صفر	صفر	٢٢	٩ ٠٠٠	١٧ ٩٢٢	
٨٢ ٤٥١	صفر	صفر	صفر	صفر	صفر	صفر	٨٢ ٤٥١	
١٤٢ ٩٦٧	١٤ ٢٦٢	صفر	صفر	١٤ ٣٩٦	١١ ٦٢٨	٩٧ ٧٠٠	٢٨٠ ٩٥٣	
١٦٩ - ٢٢	٣٨ ١٢٤	صفر	صفر	٣ ٩٥٧	٧٠ ٧٨	٩٤ ٧٠٠	٣١٢ ٨٨١	
٧ ٢٢٥	٣٦ ٧٢٠	صفر	صفر	صفر	صفر	١ ٠٠٠	٤٤ ٩٤٥	
٧ ٨٢٦	-	صفر	صفر	صفر	٧	١٨ ٠٠٠	٢٥ ٨٢٨	
٥٧ ٩٩٣	١٨ ٣٧٧	صفر	صفر	٥ ١٠٧	١ ٦٦١	٥١ ٥٠٠	١٢٤ ٦٣٣	
٧ ١٨٢	١ ٢١٩	صفر	صفر	صفر	صفر	٢ ٧٠٠	١١ ٢٠٢	
١١ ٨٢٨	-	صفر	صفر	صفر	صفر	٥ ٢٠٠	١٧٠ ٢٨	
٥٠٨٤	٢ ٩١٠	صفر	صفر	صفر	صفر	٢ ٢٠٠	١٥ ١٤٤	
٢٤٤ ٤٨٦	١٩٨ ١٥٦	صفر	صفر	١٠ ٣٦١	(١)	١٥ ٥٠٠	٥٦٨ ٥٠٢	
٧ ٨٢٢	٥ ٢١٢	صفر	صفر	صفر	صفر	١ ٤٠٠	٩ ٥٤٤	

الجدول ٥ - ٥ (تابع)

المسوارد الخارجة عن الميزانية	الميزانية العادية	برنامج الأغذية العالمي	اليونيسيف	صندوق الأمم المتحدة للسكان	الصناديق التي يديرها برنامج الأمم المتحدة الإحصائي	برنامج الأمم المتحدة الإنمائي	المجموع	
١٨ ٦١٩	١ ٢٢١	صفر	صفر	صفر	١ ٨١٠	٧ ٣٠٠	٢٨ ٩٦٠	المنظمة العالمية للأرصاد الجوية
صفر	صفر	صفر	صفر	صفر	صفر	١ ٧٠٠	١ ٧٠٠	المنظمة العالمية للسياحة
صفر	صفر	صفر	صفر	١ ١٠٦	٤ ٨٠١	٤٥ ٥٠٠	٥١ ٤٠٧	البنك الدولي للمؤسسات الإنمائية الدولية
صفر	صفر	١ ٤٨٧ ٧١٦	صفر	صفر	صفر	صفر	١ ٤٨٧ ٧١٦	برنامج الأغذية العالمي
صفر	صفر	صفر	صفر	١ ٥٦٤	٩٦ ٨٢٠	١٨٢ ٠٠٠	٢٨٠ ٣٨٤	برنامج الأمم المتحدة الإنمائي ^(أ)
٥٨ ٨٠٥	١٨ ٢٨٤	صفر	صفر	٥ ٣٢١	صفر	١٨ ٠٠٠	١٠٠ ٤٢٠	اليونسكو
صفر	صفر	صفر	صفر	٤٩ ٩٤١	صفر	صفر	٤٩ ٩٤١	صندوق الأمم المتحدة للسكان
صفر	صفر	صفر	صفر	١ ٥٢٨	٥٠٨	صفر	٨٠٥ ٧٣٧	اليونيسيف
٥٦ ٧٢٢	٩ ٦٧٢	صفر	٨٠٣ ٧٠١	٧٨	١٢٠	٤٣ ٠٠٠	١٠٩ ٥٥٢	اليونيدو
١ ٢٨٠	١ ٢٩٤	صفر	صفر	صفر	صفر	١ ٤٠٠	٤٠٧٤	الاتحاد البريدي العالمي
صفر	صفر	صفر	صفر	١٩ ٧٠٨	٥ ٢٠٦	١٨ ١٠٠	٤٣ ٠١٤	مؤسسات أو وكالات أخرى ^(ب)
صفر	صفر	صفر	صفر	٢١ ١٤٤	٤٣ ٧٢٠	٤٠٦ ١٠٠	٩٧٠ ٩٧٤	الحكومة
صفر	صفر	صفر	صفر	صفر	صفر	١٢ ٤٠٠	١٢ ٤٠٠	جهات أخرى غير مصنفة في مكان آخر
٨٨١ ٨٨٢	٣٤٥ ٨٠٦	١ ٤٨٧ ٧١٦	٨٠٣ ٧٠١	١٣٤ ١٧١	١٧٢ ٣٧٢	١٠٣٠ ٥٠٠	٤ ٨٦٧ ١٥٩	المجموع

(أ) بما في ذلك مكتب خدمات المشاريع وبرنامج مطوعي الأمم المتحدة. وصندوق الأمم المتحدة للدائر لاستكشاف الموارد الطبيعية، وجهاز الأمم المتحدة لتحويل العلم والتكنولوجيا
لأغراض التنمية، ومكتب الأمم المتحدة للمنطقة السهول الساحلية

(ب) بما في ذلك المنظمات غير الحكومية (أغلبها من أجل صندوق الأمم المتحدة للسكان) وهي: مصرف التنمية الإفريقي ومصرف التنمية الآسيوي والصندوق العربي للإغاثة الاقتصادية والاجتماعي.

توزيع النفقات الإنمائية الإجمالية الممولة من الهيئات حسب الوكالات والحكومات التي تلقت أموالاً من برنامج الأمم المتحدة الإنمائي في عام ١٩٩٣

البرنامج الإنمائي والصناديق التي يديرها من الميزانية العادية وخارج الميزانية

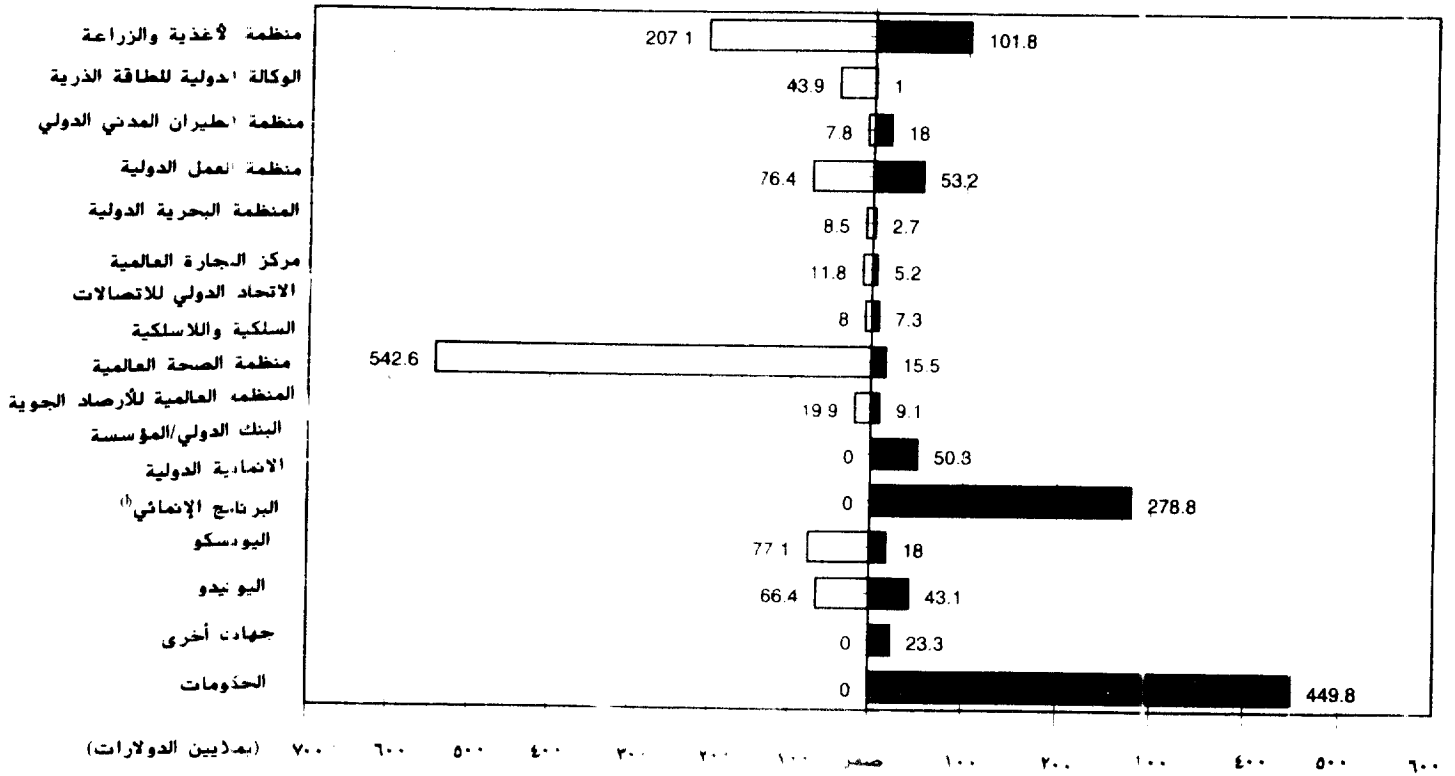

(أ) بما في ذلك مكتب خدمات المشاريع وبرنامج متطوعي الأمم المتحدة وصندوق الأمم المتحدة الدائر لاستكشاف الموارد الطبيعية وجهاز الأمم المتحدة لتمويل العلم والتكنولوجيا لأغراض التنمية ومكتب الأمم المتحدة للمنطقة السودانية الساحلية.

الجدول باء - ٦ - المصروفات على الأنشطة الإنمائية لمنظومة الأمم المتحدة
الممولة من الهيئات، حسب القطاع، ١٩٩٢

(بالآلاف)

فئات التصنيف البرنامجي لجنة التنسيق الإدارية	النسبة المئوية من المجموع	المجموع	برنامج الأمم المتحدة الإنمائي	الصناديق التي يديرها الأمم المتحدة الإنمائي	صندوق الأمم المتحدة للسكان	برنامج الأغذية العالمي	الميزانية العادية	من خارج الميزانية
٠١ الشؤون السياسية	٠.٢	٨ ٦٩٠	٦ ٠٠٠	٤١٥	صفر	صفر	١ ٧٦٧	٥٠٨
٠٢ قضايا التنمية العامة	٨.٥	٤١٦ ١١٥	٢٧٧ ٩٠٠	١٤ ٥٦٧	صفر	٩٧ ٠٦٥	٦ ٩٨١	١٩ ٦٠٢
٠٢ الإحصاءات العامة	٠.٧	٢٢ ٦٢٨	٢١ ٢٠٠	صفر	صفر	٥ ٩٥٦	٩٦٨	٤ ٥٠٤
٠٤ الموارد الطبيعية	٢.٣	١٦٢ ٨٩٥	٥٢ ٨٠٠	٢٢ ١٠٤	صفر	صفر	٦٧ ٠٤٥	٤ ٥٢٥
٠٥ الطاقة	٠.٨	٣٦ ٩٥٦	٢٥ ٦٠٠	٤٦٢	صفر	صفر	٦ ٠٦٩	٤ ٨٢٥
٠٦ الزراعة والحراجة ومصائد الأسماك	١٠.٤	٥٠٤ ٣٠٨	١٥٤ ٥٠٠	١٥ ١٢٥	صفر	صفر	١١٦ ٢٧٢	١٧٢ ٧٢٣
٠٧ الصناعة	٢.٨	١٣٧ ٠٣٢	٨١ ١٠٠	٥ ٨٥٨	صفر	صفر	٥	٤١ ٢٥٥
٠٨ النقل	٢.٢	١٠٧ ٦٧٩	٥١ ٦٠٠	١٩ ٧٦٨	صفر	صفر	٩ ٥٤١	٢٣ ٠٤٩
٠٩ الاتصالات	١.٣	٦١ ٨٧٤	٢٢ ٧٠٠	٤٥	صفر	١١ ٤٨٨	صفر	١٢ ٥٨٦
١٠ التجارة الدولية والتمويل الإنمائي	١.٢	٥٨ ٢٠٩	٢٥ ٥٠٠	١٠ ٦٠٠	صفر	صفر	٨٦٨	٢١ ٢٤١
١١ السكان	٣.١	١٤٩ ٣٣١	٣ ٣٠٠	١٢٥	١٣٤ ١٧١	٧ ٤٢٩	صفر	٤ ٢٩٦
١٢ المستوطنات البشرية	١.١	٥٢ ٧١٧	٣٤ ٤٠٠	٥ ٢٢٢	صفر	١ ٤٦٢	٧ ١٩٤	٤ ١٧٢
١٣ الصحة	٢٤.٣	١ ١٨١ ٦٨٨	٦٤ ٠٠٠	٦ ٤٣٢	صفر	٤٨١ ١٣٥	٧٧ ١٧٩	٢٤٧ ١٦٩
١٤ التعليم	٦.٢	٣٠٠ ٩٩٩	٥٠ ٩٠٠	٢ ٤١٤	صفر	٨٠ ٩٩٨	١٢٩ ٠٤١	٢٨ ٣٨٠
١٥ العمالة	١.٩	٩٤ ٣٢١	٣٨ ٣٠٠	٥٧٦	صفر	صفر	صفر	٢٩ ٦٧٥
١٦ المعونة الانسانية وإدارة الثورات	٢٣.٦	١ ١٥٠ ٨٥٩	٣٤ ٨٠٠	٨ ٦٠٢	صفر	٣٣ ٢١٨	١ ٠٧١ ٩٦٩	٢ ٠٩٠
١٧ التنمية الاجتماعية	٢.٨	١٣٢ ٨٨٦	٢٤ ٤٠٠	١٤ ٦٠٠	صفر	٧٤ ٧٤٢	١ ٣٧٠	١٤ ٥٥٧
١٨ الثقافة	٠.٤	١٧ ٠٨٨	٤ ١٠٠	٢٢	صفر	صفر	صفر	٧ ٤٢٦
١٩ العلم والتكنولوجيا	٢.٠	٩٦ ٩٦٣	٣٤ ٦٠٠	١ ٨٣٤	صفر	صفر	صفر	٤٣ ٤٢١
٢٠ البيئة	٣.٢	١٥٤ ٧١١	١٢ ٣٠٠	٣٣ ٦٠١	صفر	١٠ ٢١١	صفر	٩٤ ٨٧٨
٢١ برامج غير مصنفة	٠.٢	٨ ٧٣٤	صفر	صفر	صفر	صفر	١٢٥	صفر
المجموع	١٠٠	٤ ٨٦٧ ٦٨٣	١ ٠٣١ ٠٠٠	١٧٢ ٣٩٣	١٣٤ ١٧١	٨٠٢ ٧٠٤	١ ٤٨٧ ٧١٦	٨٩١ ٨٩٢

المصروفات على الأنشطة الإنمائية لمنظومة الأمم المتحدة الممولة من الهبات حسب القطاع ١٩٩٣

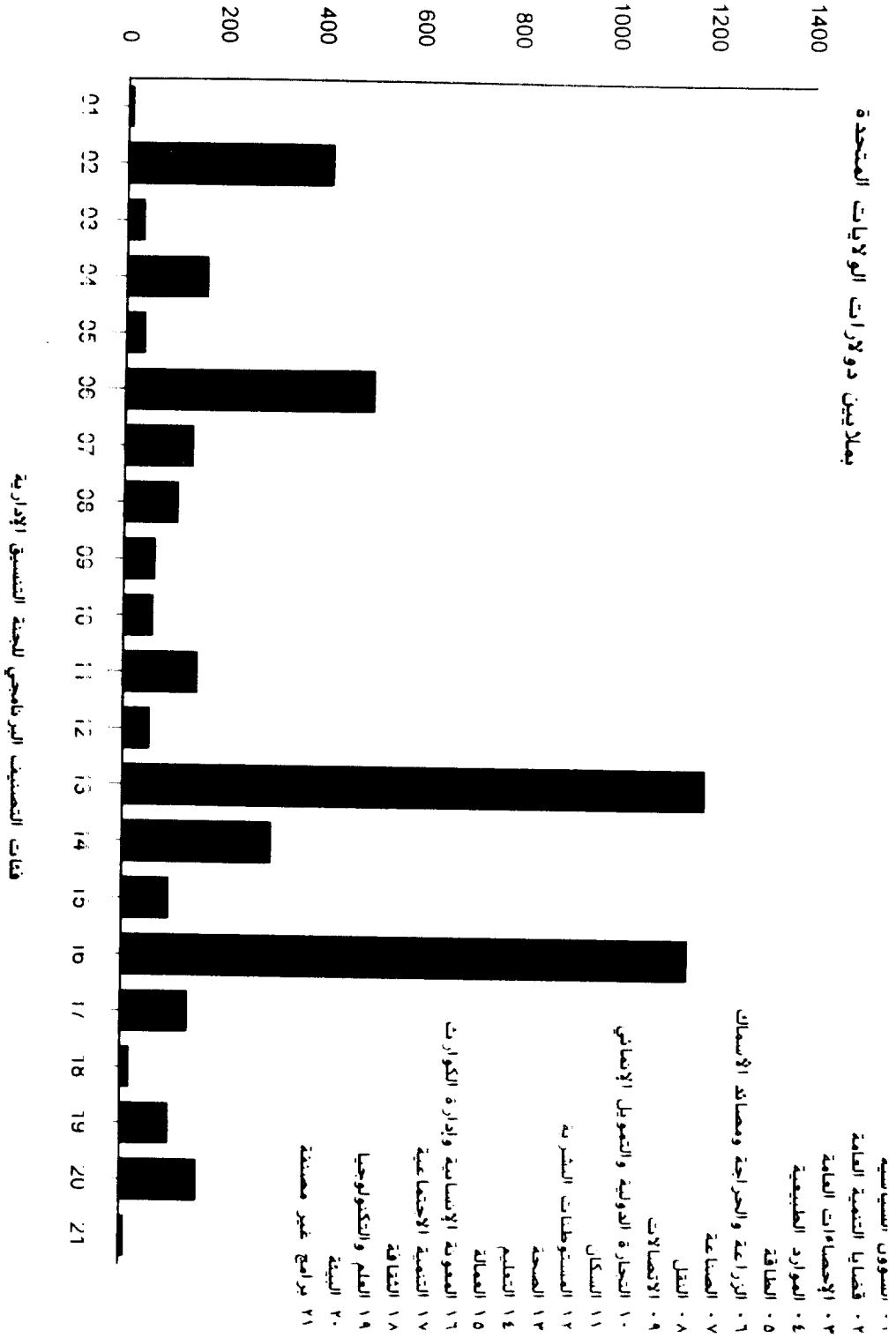

الحول باء ٧ - المبروفات على الأنشطة التنموية لمنظمة الأمم المتحدة
حسب فئة البلد أو المركز الاقتصادي أو المركز الخاص، ١٩٩٣
(١٩٩٤، ١٩٩٥، ١٩٩٦، ١٩٩٧، ١٩٩٨، ١٩٩٩)

البلد	الرمز	نسب الترد من الناتج القومي الإجمالي										الوصف						
		أول البلدان في شمال أمريكا	البلدان غير الساكنة في البلدان غير الساكنة في البلدان غير الساكنة في	بيانات الناتج القومي الإجمالي المعدلة	أكثر من ٢٥٠٠ دولار في السنة	١٠٠٠٠ في السنة	١٠٠٠٠٠٠ في السنة	١٠٠٠٠٠٠٠ في السنة	١٠٠٠٠٠٠٠٠ في السنة	١٠٠٠٠٠٠٠٠٠ في السنة	١٠٠٠٠٠٠٠٠٠٠ في السنة							
١٠	001 746	4	212 328	22	1 228 221	8	63٠ 022	8	639 009	9	0٠٦ 699	44	٢ 43٠ 028	8	426 190	1٠٠	0 022 ٠44	السكان
22	2٠٩ 287	1٦,3	10٦ 282	10,٠	143 988	14,٧	161 21٠	12,٧	121 182	14,1	120 187	2٠,2	192 023	22,3	214 422	1٠٠	9٦٠ 118	برامج الأمم المتحدة الإيماني
08,8	٧0 ٧19	٧٦,3	23 808	14,8	18٠ 3٧	4,0	0 81٦	٦,8	8 ٧14	1٦,٧	21 492	24,0	21 002	22,8	42 218	1٠٠	128 94٠	المستوفى التي يدرها برنامج الأمم المتحدة الإيماني
22,4	22 4٠١	18,8	14 118	4,0	4 922	4,٦	4 829	14,4	10٠ 429	24,4	20 024	28,٠	29 208	19,1	19 922	1٠٠	1٠4 ٦٠٦	مستوفى الأمم المتحدة السكان اليوسيف
02,1	٧٧0 119	21,4	43٧ 171	4,٠	٦1 820	0,٧	29 11٦	12,8	42 422	12,3	4٠ 42٧	20,٠	1٧٦ ٦٠0	22,3	228 014	1٠٠	٦8٦ 042	برامج الأعدية العالمي
24,4	1٧٧ 819	1٧,٦	91 292	12,٦	229 92٧	٧,٠	2٦٠ 1٠0	1٧,1	88 2٠2	22,1	114 00٠	2٠,0	1٠٦ 228	18,٧	9٦ 800	1٠٠	01٧ 011	من المبرانية العادية ومن خارج المبرانية
42,0	1 288 26٠	22,4	8٧٠ ٦٦1	1٦,٦	160 22٠	٦,0	201 126	12,3	42٦ 444	10,٠	022 21٧	2٠,٧	8٠ 422	28,9	1 124 226	1٠٠	2 880 424	مجموع الهبات الإيمانية
20,1	07 22٧	18,٦	21 422	2,1	2 424	٦,٦	1٠ ٦٠٧	1٧,2	2٧ ٧٠2	28,٧	41 121	22,1	01 ٦24	12,2	21 22٧	1٠٠	1٦٠ 22٧	صافي مدفوعات الصندوق الدولي للتنمية الزراعية
4٠,٦	1 ٧02 ٠٠٠	2٠,3	82٦ ٠٠٠	٠,٧	21 ٠٠٠	٠,٠	صغير	٠,٠	صغير	14,1	٦٠٧ ٠٠٠	08,2	2 010 ٠٠٠	22,٠	1 ٦20 ٠٠٠	1٠٠	4 218 ٠٠٠	صافي تحويلات المؤسسة الإيمانية الدولية
41,8	2 422 11٧	21,3	1 288 122	8,1	129 204	2,1	221 222	2٠	0٠4 222	14,8	1 222 428	4٠,3	2 22٠ 900	22,٦	2 21٠ 222	1٠٠	8 224 211	المجموع
1٧,0	1٦ ٠8٩	4,8	2 22٠	4,9	2 222	2,6	18 228	24,2	12 224	٦,3	11 222	10,9	1٠ 922	12,4	8 021	1٠٠	29 121	الأمم المتحدة

المصروفات من الهبات على الأنشطة التنفيذية للأمم المتحدة
حسب فئة البلد أو المركز الاقتصادي أو المركز الخاص، ١٩٩٣



الجدول ٨٠ - نصيب الفرد من المصروفات على الأنشطة التنفيذية للأمم المتحدة حسب فئة البلد أو المركز

الاقتصادي أو المركز الخاص، ١٩٩٢

(نصيب الفرد بالسنتات)

أقل البلدان نمواً	البلدان النامية غير الساحلية	نصيب الفرد من الناتج القومي الإجمالي							المجموع بالنسبة لكل البلدان
		فئات أخرى غير محددة	أكثر من ٢٥٠٠ دولار	٢٥٠٠-١٠٠١ دولار	١٠٠٠-٥٠١ دولار	٥٠٠-٢٥١ دولار	٢٥٠ دولار وأقل	٢٥٠ دولار وأقل	
٥٥٦ ٧٣٤	٢١٨ ١٠٧	١ ٢٣٨ ٢٣١	٤٦٠ ٥٢٢	٤٦٩ ٥٥٩	٥٠٦ ٤٩٩	٢ ٤٦٠ ٥٣٨	٤٣٦ ٦٩٥	٥ ٥٧٢ ٤٤٠	السكان
٥٥.٦	٧٣.٥	١١.٦	٣٠.٧	٢٧.٩	٢٦.٨	٧.٩	٤٩.١	١٧.٢	برنامج الأمم المتحدة الإنمائي
١٣.٦	١٥.٩	١.٥	١.٣	١.٩	٤.٢	١.٣	٩.٧	٢.٣	الصناديق التي يديرها برنامج الأمم المتحدة الإنمائي
٦.١	٩.٢	٠.٨	١.١	٣.٢	٥.٠	١.٢	٤.٦	١.٩	صندوق الأمم المتحدة للسكان
٥٦.٩	٤٨.٢	٥.٠	٨.٥	٢٠.١	١٨.٠	٧.٠	٥٢.٣	١٢.٣	اليونيسيف
١٣٩.٢	٢١٩.٧	٢٧.٥	٥.٢	٢٩.٦	٣٧.٥	١١.١	١١٩.٦	٢٦.٧	برنامج الأغذية العالمي
٣١.٩	٤٢.٩	٥.٧	٧.٨	١٨.٨	٢٣.٦	٤.٣	٢٢.٢	٩.٣	من الميزانية العادية ومن خارج الميزانية
٣٠٣.٣	٤٠٩.٤	٥٢.١	٥٤.٥	١٠١.٦	١١٥.٢	٣٢.٧	٢٥٧.٥	٦٩.٧	مجموع الهيئات الإنمائية
١٠.١	١٤.٨	٠.٣	٢.٣	٥.٩	٩.١	٢.١	٤.٩	٢.٩	صافي مدفوعات الصندوق الدولي للتنمية الزراعية
٣١٤.٧	٤١٢.٠	٢.٥	٠.٠	٠.٠	١١٩.٨	١٠٢.٢	٢٦٦.٨	٧٧.٥	صافي تحويلات المؤسسة الإنمائية الدولية
٦٢٨.١	٨٣٦.٢	٥٤.٩	٥٦.٨	١٠٧.٥	٢٤٤.١	١٣٧.٠	٥٢٩.١	١٥٠.١	المجموع
٢.٢	١.٥	٠.٣	٤.٠	٢.٦	٢.٢	٠.٤	٢.٠	١.٢	الدعم الذاتي

نصيب الفرد من المصروفات على الأنشطة التنفيذية لمنظومة الأمم المتحدة

حسب فئة البلد أو المركز الاقتصادي أو المركز الخاص، ١٩٩٢

(نصيب الفرد بالسنتات)

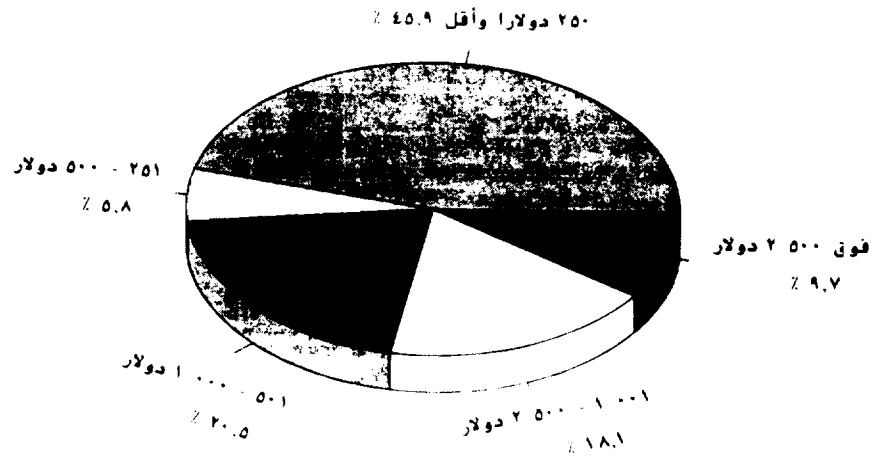

الجدول ٩ أ - المصروفات على الأنشطة التنفيذية من أجل التنمية في أقل البلدان نمواً من ١٩٩١ إلى ١٩٩٣ حسب مصدر التمويل

النسبة المئوية المحصنة لأقل البلدان نمواً			بملايين دولارات الولايات المتحدة			مصدر الأموال
١٩٩٣	١٩٩٢	١٩٩١	١٩٩٣	١٩٩٢	١٩٩١	
٣٢	٤٣	٤٦	٣٠٩.٣	٣٤٢.٨	٣٩٨.٢	البرامج الرئيسية لبرنامج الأمم المتحدة الإنمائي
٥٩	٧٦	٧٧	٧٥.٧	٧٥.٣	٦٧.٧	الصناديق التي يديرها برنامج الأمم المتحدة الإنمائي
٣٢	٣٣	٣٥	٣٣.٩	٣٣.٦	٤٠.٣	صندوق الأمم المتحدة للسكان
٤٦	٥٠	٤٨	٣١٦.٧	٣١٦.١	٢٣٤.٩	اليونيسيف
٣٤	٣٥	٣٥	١٧٧.٩	١٥٢.٦	١٥٦.٤	أموال الوكالات الأتية من الميزانية العادية ومن خارج الميزانية
٥٢	٦١	٥٨	٧٧٥.٢	٩٦٠.٨	٧٦٩.٣	برنامج الأغذية العالمي
٣٥	٣٦	٤٨	١٥٦.٤	١٣٠.٧	٣٨١	الصندوق الدولي للتنمية الزراعية
٤٢	٤١	٤٣	١٧٥٢.٠	١٧١٧.٠	١٧٢٣.٠	المؤسسة الإنمائية الدولية ^(ج)

- (أ) المدفوعات الإجمالية.
(ب) مدفوعات سداد القروض.
(ج) التحويلات لصادفة.

المصروفات على الأنشطة التنفيذية من أجل التنمية في أقل البلدان نمواً من ١٩٩١ إلى ١٩٩٣ حسب مصدر التمويل ١٩٩٣-١٩٩١

بملايين دولارات الولايات المتحدة

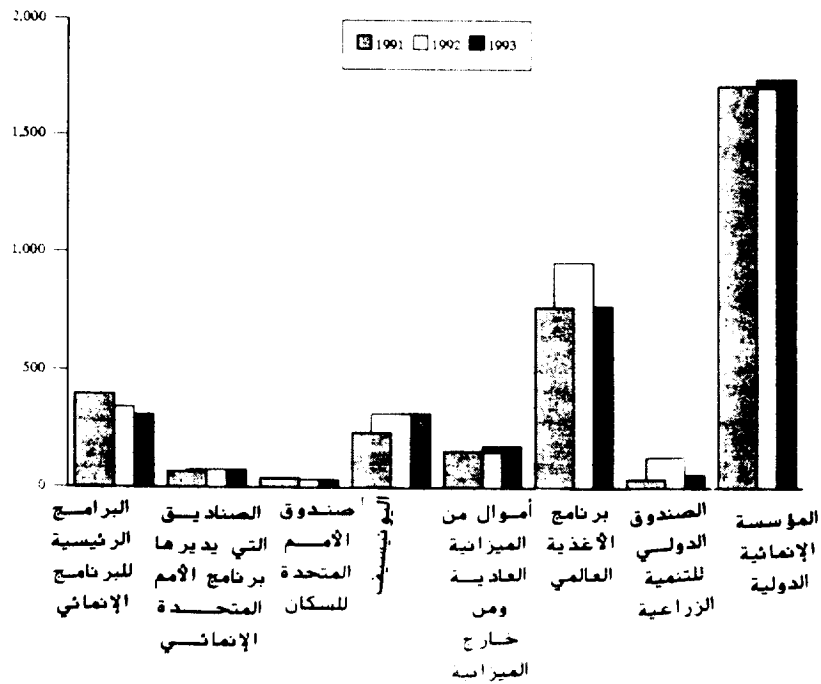

الجدول باء - ٩ - (ب) - المصروفات على الأنشطة التنفيذية لمنظومة الأمم المتحدة في أقل البلدان نموا، ١٩٩٢
(بآلاف دولارات الولايات المتحدة)

المصروفات الدعم الذاتي	المؤسسة الإنتاجية الدولية	الصندوق الدولي للتنمية الزراعية	مجموع الهبات الإنتاجية (٦ - ١)	الميزانية العادية والموارد الخارجة عن الميزانية	برنامج الأغذية العالمي	النسبة	صندوق الأمم المتحدة للسكان	الصناديق التي يديرها برنامج الأمم المتحدة الإنتاجي	برنامج الأمم المتحدة الإنتاجي	
(١٠)	(٩)	(٨)	(٧)	(٦)	(٥)	(٤)	(٣)	(٢)	(١)	
٤١٤	٢١٧ ٠٠٠	صفر	١٥١ ٩٥٩	١٠ ٨٤٩	١٠١ ٢٨٠	٢٠ ٠٦٩	٢ ٧٥٣	٢ ٣٩٤	١٤ ١٤	اثيوبيا
١ ١٥٨	صفر	صفر	٧٥ ٤٠٠	٥ ٤٢٨	٣٩ ٥٣٢	١١ ٢٠١	١٨٥	٧٥٦	١٨ ٩٨	أفغانستان
٤٨٦	١٢١ ٠٠٠	٢ ٢١٣	٥٣ ٩٣٧	٣ ٠٦٤	١٦ ٩٨١	١٧ ٢٠٩	٢ ١١٥	٢ ٣٤٤	١٢ ٢٤	أوغندا
٢٨	٢٤١ ٠٠٠	٥ ٥٦٥	١٠٠ ١١٦	٩ ٩٦٤	٢٥ ٠٠٤	٣١ ٦١٨	٢ ١٥٧	٨ ٩٢٣	٢١ ٥٠	بنغلاديش
٣٣١	٢٤ ٠٠٠	١ ٧٧٢	٢١ ٤٢٥	٢ ٠٢٥	٧ ٢٩٠	٣ ٣٧٧	٦٠٥	١ ٥٢٧	٦ ٠١	بنن
صفر	١ ٠٠٠	١ ٤٣٢	١٣ ١٧٧	٢ ٣٠٤	٢ ٤٢٥	٢ ٦٠١	١٨٤	١ ٠٨٧	٤ ٧٦	بوتان
٢٨	صفر	١ ٣٨١	١٣ ٠٧١	٢ ١٠٥	٤ ٧٠٨	١ ٤٢٧	٤٧٦	٧٠١	٣ ٥٤	بوتسوانا
صفر	٥٧ ٠٠٠	صفر	٢٦ ٦٩٦	٣ ١٦٠	٧ ٤٠٩	٤ ٣٥٨	٧٧٩	٢ ٠١١	٧ ٠٧٩	بوركينافاسو
٥٧٣	٣٢ ٠٠٠	٧٧٦	١٨ ٤٩٣	٣ ٢٥٧	٤ ٩٦٨	٢ ٩١٤	٨٢٦	٦٤٣	٥ ٠٨٥	بوروندي
٢٠٢	٢٢ ٠٠٠	صفر	٢٢ ١١٨	٢ ٩٩٥	٥ ٤٨٥	٢ ٥٩٧	٩٥٤	١ ٩٠٧	٨ ١٨٠	تشاد
صفر	٢ ٠٠٠	٦٠٦	٨ ٢٧٧	١ ٩٩٧	٤١٦	١ ٩٩٤	١١٩	٨٤٧	٢ ٠٠٤	توغو
٤٤	١ ٠٠٠	١٨١	١ ٨٢١	٩٣٢	صفر	صفر	١٩١	٤	٠ ٩٤	جزر سليمان
٧	٥ ٠٠٠	١٥٥	٨ ٣٨٤	١ ٦٩٧	١ ٦٤٩	٦٩٥	٣٨٤	١ ٣٤٨	٢ ٠١١	جزر القمر
صفر	٢١ ٠٠٠	٢ ٦٦٧	١٦ ٧٦٣	٢ ٧٩١	٥ ٧٤٤	١ ٧١٧	٨٥٣	٢ ٧٦٧	٢ ٠٩١	جمهورية أفريقيا الوسطى
٢ ٩٠١	١٢٢ ٠٠٠	٣ ٧٥٧	٥١ ٤٤٤	٧ ٥٣١	٧ ٦٨١	١١ ٩٣٤	٢ ٩٦٤	٢ ٤١٨	١٧ ٩١٦	جمهورية تنزانيا المتحدة
صفر	٣٦ ٠٠٠	صفر	١٧ ٦١٥	٣ ٦٨٨	٩٢٦	٢ ٦٤٢	١٥٢	٣ ٦٩٥	٦ ٤١٢	جمهورية لاو الديمقراطية الشعبية
صفر	٢ ٠٠٠	١٢٠	٧ ٦٨٥	١ ٦٠٤	٢ ٨٣٩	١ ٠٣٧	٦١	٧١٧	١ ٤٢٧	جيبوتي
٣٦	٢ ٠٠٠	١ ٢٥٧	١٣ ٣٨٢	٤ ١٤١	٥ ٦٠٦	١ ٧٠٩	٣٦٣	٣٣٧	١ ١٢٦	الرأس الأخضر
صفر	٢٤ ٠٠٠	٢ ٨٦٩	٧٠ ٣٣٩	٤ ٣٧٩	٥٣ ٩٣٩	٤ ٦٣٨	٧١٧	١ ٥٥٦	٥ ١١٠	رواندا

الجدول باء - ٩ (ب) (تابع)

مصرفات الدعم الذاتي	المؤسسة الإئتمانية الدولية	الصندوق الدولي للتنمية الزراعية	مجموع الهيئات الإئتمانية (٦ - ١)	الميزانية العادية والموارد الخارجة عن الميزانية	برنامج الأغذية العالمي	البنوك	صندوق الأمم المتحدة للسكان	الصناديق التي يديرها برنامج الأمم المتحدة الإئتماني	برنامج الأمم المتحدة الإئتماني	
(١٠)	(٩)	(٨)	(٧)	(٦)	(٥)	(٤)	(٣)	(٢)	(١)	
٢٩	صفر	٥٧	٢٤٠٧٠	٢٦٤٢	٥٩١٨	٩٠٢٦	١٢	١	٦٤٧١	زائير
٥٢	١٦٠٠٠٠	٢٦٧٢	٢٧١٦٥	٧٢٤٤	٩٠٤٢	٦٤٣٥	٥٨٧	٢١٢	١٦٤٥	زامبيا
١٢٩	١٠٠٠	٨٢٠	٥٣٧٢	١٠٥٤	٢٦٠٨	٦٤٠	٦٠	٢٢٨	١٨٢	سان تومي وبرينسيبي
٥٩٧	صفر	٢٤٧٢	١٥٢٠٢٤	١٠٦٣٤	٩٠٨٥٢	٣٢٤١٤	٢٢١٥	٤٣١٤	١١٥٩٤	السودان
٥٨	٣٠٠٠٠	١١٥٢	١٧٦٧٧	٢٩٠٩	٤٧٦٤	٢٧٩٥	٣٤٢	٨٢٣	٥٠٤٤	سيراليون
صفر	صفر	صفر	١٢٢٤١٢	٤٨٩٢	٧٦٤٥١	٣١٧٨٦	١٩	٧٥٣	٨٥١١	الصومال
صفر	١٠٠٠	٣٢٦	١١٨١٣	٢٥٢٧	٢٦٤٠	٧٣٥	٣٥٤	١٣٨١	٤١٧٦	غامبيا
٥٠١	١٢٨٠٠٠	٢٠٦٠	١٧٤٦٧	٣٥١٦	٣٤٦٦	٢٦٥٤	٦٧٧	١٣٧٤	٤٧٨٠	غينيا
(٧)	١٠٠٠	١٣٢٦	٧٢٤٧	١٢١٤	٢٨٢٢	١٠١٠	٢٧٣	٢٨٠	١٦٣٨	غينيا الاستوائية
٧٧٧	١٢٠٠٠	٣٥٢	١٧٥٨٠	٢١٤٨	٤٢٢٩	١٩٨٩	٢٢	٤١١٧	٥٠٧٥	غينيا - بيساو
صفر	صفر	صفر	١٥٦٥	١١٦٠	صفر	صفر	١٠٥	١٥٣	١٤٧	فانواتو
٣٥	صفر	صفر	٧١٠١٢	٧٠٣٤	٢٠٠٩٤	١٥١٠١	٢٠	٤٥٤٨	٢٤٢١٥	كمبوديا
صفر	صفر	صفر	٧٩٣٥٨	٢١٥٤	٦٥٩٧٦	٩١٠٧	١٧	١٥١	١٩٥٣	ليبيريا
١٠٢٩	٥٠٠٠	٤٣١	١٥٧٥١	٢٧٩١	٧١٠٠	١٩٠٧	٧٧٩	٤٣٦	٢٧٣٨	ليسوتو
صفر	٢٨٠٠٠	١٧٠٧	٢٦٩٨٨	٤٨٥٢	٢١٥٦	٦٧٨٨	٨٥٥	٢٩٩٣	٨٣٤٤	مالي
٣٠٩	٢٥٠٠٠	٢٠٠٢	٢٦١٥٨	٣٥٨٢	٢٨٨١	٦٦٧٣	٩٣٤	٢٨٧	١١٨٠١	مدغشقر
صفر	١٢٠٠٠٠	١٩٥٠	٩١٦١٢	٢٩٣٢	٦٨٩٠٩	٥٩١٠	١١٣٥	١٧٤٠	١٠٩٨٥	ملاوي
١٨	٣٠٠٠	٤٨٢	٤٨٩٧	١٥٢٦	صفر	١١١١	٢٧٤	٣٩٣	١٥٩٣	ملديف
صفر	٢٥٠٠٠	٨٨٠	٣٢٤٢٦	٢٨٠٩	٢١١٣١	١٨٨٢	٦٤٢	٢٥٦٥	٣٣٩٧	موريتانيا
٣٥	٩٠٠٠٠	صفر	١٠٨٤٣١	٥٥٥٢	٥٨٨٢٠	٢٦٥٧٠	١٤٣٧	٣٧٦٦	١٢٢٥٦	موزامبيق
١٢٥٧	صفر	صفر	٢٢٣٧٩	٥٨٢٠	صفر	٧٤٥٣	٤٨٤	صفر	٨٦٢٢	ميانمار
٣٤٤	٦٠٠٠٠	١٠٢٩	٣٩٤٢٨	٨٠٧٩	٩٩٧٠	٨٣١٩	٢٢٥١	٩٦٥	٩٨٤٤	نيبال
صفر	١٦٠٠٠	١٧١٠	٣١٤٥٥	٧٤٦٤	٦٠٨٧	٣٤٨٧	١٠٩٥	٣٤١١	٩٩١١	النيجر

الجدول باء ٩ (ب) (تابع)

مصرفات الدعم الذاتي	المؤسسة الإنمائية الدولية	الصندوق الدولي للتنمية الزراعية	مجموع الهيئات الإنمائية	الميراثية العادية والموارد الخارجة عن الميراثية	برنامج الأعدية العالمي	الميراثية	صندوق الأمم المتحدة للسكان	الصناديق التي يديرها برنامج الأمم المتحدة الإنمائي	برنامج الأمم المتحدة الإنمائي	
(١٠)	(٩)	(٨)	(٦ - ٧)	(٦)	(٥)	(٤)	(٣)	(٢)	(١)	
صفر	صفر	صفر	١٦ ٩٠٢	٢ ٢٥٨	٣ ٦٧٦	٤ ٢٩٠	٧١٣	٧١١	٤ ١٥٤	هايتي
٧٥٣	٣٦ ٠٠٠	٨ ١٨٣	٢٥ ٤٤٩	٦ ١٣٤	١٠ ٦٨٤	٢ ٨٢٤	٧٦١	٢ ١٧٧	٢ ٨٥٩	البحرين
١٢ ٠٨٩	١ ٥٢ ٠٠٠	٥٦ ٣٧٧	١ ٦٨٨ ٧٤٠	١٧٧ ٨٦٩	٧٧٥ ١٦٩	٣١٦ ٧٥٣	٢٣ ٩٠١	٧٥ ٧٦١	٣٠٩ ٢٨٧	المجموع

المصرفات على الأنشطة التنموية في أقل البلدان نمواً، ١٩٩٢

