

**Septuagésimo tercer período de sesiones**

Tema 141 de la lista preliminar*

Gestión de los recursos humanos**Composición de la Secretaría: datos demográficos del personal****Informe del Secretario General***Resumen*

Este informe se presenta de conformidad con lo dispuesto en las resoluciones de la Asamblea General relativas a la gestión de los recursos humanos, de las cuales las más recientes son las resoluciones [66/234](#), [67/255](#), [68/252](#), [71/263](#) y [72/254](#).

El informe contiene un análisis demográfico de la composición de la plantilla de la Secretaría en el período comprendido entre el 1 de enero y el 31 de diciembre de 2017.

Hay una ligera disminución del número de funcionarios de la Secretaría, que ha pasado de 39.651 funcionarios al 31 de diciembre de 2016 a 38.105 funcionarios al 31 de diciembre de 2017. Al comparar los datos relativos al personal de junio de 2014 con los de diciembre de 2017, se observa una ligera disminución, del 8%, en el número total de funcionarios, mientras que la proporción de funcionarios del Cuadro Orgánico y categorías superiores aumentó ligeramente con respecto a la plantilla total, del 30% al 33%. Ha aumentado el porcentaje de funcionarios de la Secretaría con nombramientos permanentes o continuos, del 17% en junio de 2014 al 26% en diciembre de 2017, mientras que el porcentaje del personal con nombramientos de plazo fijo disminuyó del 78% al 67% en los mismos períodos. Se ha registrado un leve aumento de la proporción de mujeres, del 34,1% en junio de 2014 al 35,9% en diciembre de 2017. Asimismo, se observa un ligero aumento del promedio de edad, de 43,8 años en junio de 2014 a 45,1 años en diciembre de 2017.

El Secretario General invita a la Asamblea General a que tome nota del presente informe.

* [A/73/50](#).



Índice

	<i>Página</i>
Abreviaciones utilizadas en los cuadros y las figuras	6
I. Introducción	11
II. Conjunto del personal de la Secretaría	17
A. Número de funcionarios	17
B. Entidad	19
C. Cuadro	23
D. Tipo de nombramiento	27
E. Sexo	30
F. Edad	34
III. Movimientos de personal	40
A. Número de funcionarios	40
B. Entidad	41
C. Cuadro	43
D. Sexo	44
E. Edad	44
IV. Personal sujeto al sistema de intervalos convenientes	45
A. Número de funcionarios	45
B. Entidad	49
C. Cuadro	50
D. Nombramientos	52
E. Sexo	54
F. Edad: jubilaciones del personal previstas conforme al sistema de intervalos convenientes	56
V. Medidas que deberá adoptar la Asamblea General	59
Cuadros	
1. Sinopsis de la composición demográfica de la Secretaría al 31 de diciembre de 2017 y en el período comprendido entre el 1 de enero y el 31 de diciembre de 2017	11
2. Sinopsis de las tendencias demográficas del personal de la Secretaría al 30 de junio para el período comprendido entre 2014 y 2016 y al 31 de diciembre para el período comprendido entre 2016 y 2017	14
3. Personal de la Secretaría y las entidades conexas del sistema de las Naciones Unidas por tipo de nombramiento y cuadro al 31 de diciembre de 2017	16
4. Personal de la Secretaría entre 2014 y 2017 por grupo regional de Estados Miembros	18
5. Personal de la Secretaría entre 2014 y 2017 por región geográfica	18
6. Cambios en el conjunto del personal de la Secretaría, por entidad, entre el 31 de diciembre de 2016 y el 31 de diciembre de 2017	19

7.	Conjunto del personal de la Secretaría por lugar de destino al 31 de diciembre de 2017 ...	22
8.	Conjunto del personal de la Secretaría por cuadro/categoría y entidad al 31 de diciembre de 2017.....	24
9.	Distribución del personal de la Secretaría de categoría D-1 y categorías superiores por grupo económico y sexo al 30 de junio para el período comprendido entre 2014 y 2016 y al 31 de diciembre de 2016 y 2017.....	26
10.	Conjunto del personal de la Secretaría por tipo de nombramiento y cuadro/categoría al 31 de diciembre de 2017.....	28
11.	Nombramientos de alto nivel con contratos de 1 dólar al año al 31 de diciembre de 2017..	30
12.	Conjunto del personal de la Secretaría por sexo y cuadro/categoría al 31 de diciembre de 2017.....	33
13.	Conjunto del personal de la Secretaría por cuadro/categoría, promedio de edad y promedio de antigüedad en el servicio al 31 de diciembre de 2017.....	38
14.	Conjunto del personal de la Secretaría por tipo de nombramiento, cuadro, promedio de edad y promedio de antigüedad en el servicio al 31 de diciembre de 2017.....	39
15.	Jubilaciones previstas, por cuadro, entre el 1 de enero de 2018 y el 31 de diciembre de 2022, del conjunto del personal de la Secretaría al 31 de diciembre de 2017.....	40
16.	Resumen de los movimientos de personal por sexo entre el 1 de enero y el 31 de diciembre de 2017.....	40
17.	Tipos de separación del servicio entre el 1 de enero y el 31 de diciembre de 2017.....	41
18.	Nombramientos y separaciones del servicio entre el 1 de enero y el 31 de diciembre de 2017 en las diez entidades con un mayor número de nombramientos en las operaciones sobre el terreno y las operaciones distintas de las operaciones sobre el terreno.....	42
19.	Nombramientos, separaciones del servicio y dimisiones por cuadro/categoría y sexo entre el 1 de enero y el 31 de diciembre de 2017.....	43
20.	Grado de representación de los Estados Miembros conforme al sistema de intervalos convenientes al 30 de junio para el período comprendido entre 2014 y 2016 y al 31 de diciembre para 2016 y 2017.....	46
21.	Representación de los Estados Miembros conforme al sistema de intervalos convenientes al 31 de diciembre de 2017.....	47
22.	Distribución del personal de la Secretaría sujeto al criterio de estatus geográfico por grupo económico al 31 de diciembre de 2017.....	48
23.	Distribución del personal de la Secretaría sujeto al criterio geográfico por entidad y categoría al 31 de diciembre 2017.....	49
24.	Distribución del personal de la Secretaría sujeto al criterio de estatus geográfico por categoría y sexo al 31 de diciembre de 2017.....	50
25.	Distribución del personal de la Secretaría sujeto al criterio geográfico en la categoría D-1 y categorías superiores por grupo económico y sexo al 30 de junio para el período comprendido entre 2014 y 2016 y al 31 de diciembre de 2016 y 2017.....	51
26.	Nombramientos de personal de la Secretaría para puestos sujetos a distribución geográfica por sexo, grado de representación y grupo económico entre el 1 de enero y el 31 de diciembre de 2017.....	52

27.	Nombramientos de personal de la Secretaría para puestos sujetos a distribución geográfica por sexo, categoría y número de nacionalidades representadas entre el 1 de enero y el 31 de diciembre de 2017	53
28.	Colocación de candidatos que aprobaron concursos nacionales y el programa para jóvenes profesionales en puestos de categoría P-2 por entidad y sexo entre el 1 de enero y el 31 de diciembre de 2017	54
29.	Distribución del personal de la Secretaría sujeto al criterio de estatus geográfico por sexo y categoría al 30 de junio de 2014 y al 31 de diciembre de 2017	55
30.	Jubilaciones previstas entre el 1 de enero de 2018 y el 31 de diciembre de 2022, por categoría, del conjunto del personal de la Secretaría sujeto al criterio de estatus geográfico al 31 de diciembre de 2017	57
31.	Porcentaje de personal sujeto al criterio de estatus geográfico cuya jubilación está prevista entre el 1 de enero de 2018 y el 31 de diciembre de 2022 por Estado Miembro	57
Figuras		
I.	Conjunto del personal de la Secretaría entre 2014 y 2017	17
II.	Porcentaje del conjunto del personal de la Secretaría por cuadro al 31 de diciembre de 2017...	24
III.	Conjunto del personal de la Secretaría por tipo de nombramiento al 31 de diciembre de 2017	27
IV.	Conjunto del personal de la Secretaría por tipo de nombramiento y entidad al 31 de diciembre de 2017	28
V.	Personal de la Secretaría en operaciones distintas de las operaciones sobre el terreno desglosado por sexo y entidad al 31 de diciembre de 2017	31
VI.	Personal de la Secretaría en operaciones sobre el terreno desglosado por sexo y entidad al 31 de diciembre de 2017	32
VII.	Promedio de edad del conjunto del personal de la Secretaría al 30 de junio para el período de 2014 a 2016 y al 31 de diciembre de 2016 y 2017	34
VIII.	Distribución del conjunto del personal de la Secretaría por edad al 31 de diciembre de 2017...	35
IX.	Distribución del conjunto del personal de la Secretaría en las operaciones distintas de las operaciones sobre el terreno por edad y sexo al 31 de diciembre de 2017	36
X.	Distribución del conjunto del personal de la Secretaría en las operaciones sobre el terreno por edad y sexo al 31 de diciembre de 2017	37
XI.	Movimientos de personal: distribución de nombramientos por edad entre el 1 de enero y el 31 de diciembre de 2017	45
XII.	Distribución por sexo del conjunto del personal de la Secretaría en puestos sujetos a estatus geográfico al 30 de junio para el período comprendido entre 2014 y 2016 y al 31 de diciembre de 2016 y 2017	55
XIII.	Distribución por sexo del personal de la Secretaría sujeto al criterio de estatus geográfico de categoría D-1 y categorías superiores al 30 de junio para el período comprendido entre 2014 y 2016 y al 31 de diciembre de 2016 y 2017	56
Annex		
	Comprehensive statistical tables	60
1.A	All staff by nationality, gender, category and appointment type as at 31 December 2017 ..	60
1.B	All staff by entity, location, gender, category and appointment type as at 31 December 2017..	80

2.A	Staff with geographical status by nationality, gender and grade, including appointments and separations, from 31 December 2016 to 31 December 2017	96
2.B	Staff with geographical status at senior levels by nationality and grade as at 30 June from 2014 to 2016 and as at 31 December for 2016 and 2017	116
2.C	Staff in the Professional and higher categories in posts with special language requirements by nationality, gender and grade, including appointments and separations, from 31 December 2016 to 31 December 2017.....	124

Abreviaciones utilizadas en los cuadros y las figuras

ACNUDH	Oficina del Alto Comisionado de las Naciones Unidas para los Derechos Humanos
ACNUR	Oficina del Alto Comisionado de las Naciones Unidas para los Refugiados
AIP	Auxiliares de información pública
AO	Cuadro de Artes y Oficios
BLNU	Base Logística de las Naciones Unidas
CAPI	Comisión de Administración Pública Internacional
CCI	Centro de Comercio Internacional
CCPPNU	Caja Común de Pensiones del Personal de las Naciones Unidas
CEPA	Comisión Económica para África
CEPAL	Comisión Económica para América Latina y el Caribe
CEPE	Comisión Económica para Europa
CESPAO	Comisión Económica y Social para Asia Occidental
CESPAP	Comisión Económica y Social para Asia y el Pacífico
CIJ	Corte Internacional de Justicia
CINU	Comisión de Indemnización de las Naciones Unidas
CMCN	Comisión Mixta Camerún-Nigeria
CRNUDPAC	Centro Regional de las Naciones Unidas para la Diplomacia Preventiva en Asia Central
CRSE	Centro Regional de Servicios de Entebbe (Uganda)
D	Categorías directivas 1 y 2
D+	Categoría directiva y superiores
DAAT	Departamento de Apoyo a las Actividades sobre el Terreno
DAES	Departamento de Asuntos Económicos y Sociales
DAGGC	Departamento de la Asamblea General y de Gestión de Conferencias
DAP	Departamento de Asuntos Políticos
DECT	Dirección Ejecutiva del Comité contra el Terrorismo
DG	Departamento de Gestión
DIP	Departamento de Información Pública
DOMP	Departamento de Operaciones de Mantenimiento de la Paz
DS	Departamento de Seguridad
EAAVS	Equipo de Apoyo Analítico y Vigilancia de las Sanciones dimanante de las resoluciones del Consejo de Seguridad 1526 (2004) y 2253 (2015) relativas al Estado Islámico en el Iraq y el Levante (EIIL) (Dáesh), Al-Qaida y los talibanes y personas y entidades asociadas; y Oficina del Ombudsman establecida en virtud de la resolución 1904 (2009)
ÉTICA	Oficina de Ética

FNCO	Funcionario/personal nacional del Cuadro Orgánico
FNUOS	Fuerza de las Naciones Unidas de Observación de la Separación
FPNUL	Fuerza Provisional de las Naciones Unidas en el Líbano
GE-Libia	Grupo de Expertos sobre Libia
GE-RCA	Grupo de Expertos sobre la República Centroafricana
GE-RDC	Grupo de Expertos sobre la República Democrática del Congo
GE-RPDC	Grupo de Expertos sobre la República Popular Democrática de Corea
GE-Sudán	Grupo de Expertos sobre el Sudán
GE-Sudán del Sur	Grupo de Expertos sobre Sudán del Sur
GE-Yemen	Grupo de Expertos sobre el Yemen
GSSE	Grupo de Supervisión para Somalia y Eritrea
IMIS	Sistema Integrado de Información de Gestión
INT	Intérpretes
MINUJUSTH	Misión de las Naciones Unidas de Apoyo a la Justicia en Haití
MINURSO	Misión de las Naciones Unidas para el Referéndum del Sáhara Occidental
MINUSCA	Misión Multidimensional Integrada de Estabilización de las Naciones Unidas en la República Centroafricana
MINUSMA	Misión Multidimensional Integrada de Estabilización de las Naciones Unidas en Malí
MINUSTAH	Misión de Estabilización de las Naciones Unidas en Haití
MNUC	Misión de las Naciones Unidas en Colombia
MONUSCO	Misión de Estabilización de las Naciones Unidas en la República Democrática del Congo
MRITP	Mecanismo Residual Internacional de los Tribunales Penales
MVNUC	Misión de Verificación de las Naciones Unidas en Colombia
OACP	Oficina de Apoyo a la Consolidación de la Paz
OAD	Oficina de Asuntos de Desarme
OAdJ	Oficina de Administración de Justicia
OAEA	Oficina del Asesor Especial para África
OAESG	Oficina del Asesor Especial del Secretario General
OAESG-Chipre	Oficina del Asesor Especial del Secretario General sobre Chipre
OAESG-Myanmar	Oficina del Asesor Especial del Secretario General sobre Myanmar
OAESG-PG	Oficina del Asesor Especial del Secretario General sobre la Prevención del Genocidio
OAJ	Oficina de Asuntos Jurídicos
OARPMMA	Oficina del Alto Representante para los Países Menos Adelantados, los Países en Desarrollo Sin Litoral y los Pequeños Estados Insulares en Desarrollo
OCAH	Oficina de Coordinación de Asuntos Humanitarios

OCENU	Oficina del Coordinador Especial de las Naciones Unidas para el Proceso de Paz del Oriente Medio
OCENUL	Oficina del Coordinador Especial del Secretario General para el Líbano
OEESG-CS1559	Oficina del Enviado Especial del Secretario General para la aplicación de la resolución 1559 (2004) del Consejo de Seguridad
OEESG-GL	Oficina del Enviado Especial del Secretario General para la Región de los Grandes Lagos
OEESG-Sahel	Oficina del Enviado Especial del Secretario General para el Sahel
OEESG-Siria	Oficina del Enviado Especial del Secretario General para Siria
OEESG-SSS	Oficina del Enviado Especial para el Sudán y Sudán del Sur
OEESG-Yemen	Oficina del Enviado Especial del Secretario General para el Yemen
OESG	Oficina Ejecutiva del Secretario General
OGRH	Oficina de Gestión de Recursos Humanos
OLCT	Oficina de Lucha contra el Terrorismo
ONUAC	Oficina de las Naciones Unidas para las Asociaciones de Colaboración
ONUCI	Operación de las Naciones Unidas en Côte d'Ivoire
ONUDDP	Oficina de las Naciones Unidas sobre el Deporte para el Desarrollo y la Paz
ONUG	Oficina de las Naciones Unidas en Ginebra
ONU-Hábitat	Programa de las Naciones Unidas para los Asentamientos Humanos
ONU-Mujeres	Entidad de las Naciones Unidas para la Igualdad de Género y el Empoderamiento de las Mujeres
ONUN	Oficina de las Naciones Unidas en Nairobi
ONUUA	Oficina de las Naciones Unidas ante la Unión Africana
ONUV	Oficina de las Naciones Unidas en Viena
ONUVT	Organismo de las Naciones Unidas para la Vigilancia de la Tregua
OOPS	Organismo de Obras Públicas y Socorro de las Naciones Unidas para los Refugiados de Palestina en el Cercano Oriente
ORESG-CNCA	Oficina del Representante Especial del Secretario General para la Cuestión de los Niños y los Conflictos Armados
ORESG-VCN	Oficina del Representante Especial del Secretario General sobre la Violencia contra los Niños
ORESG-VSC	Oficina del Representante Especial del Secretario General sobre la Violencia Sexual en los Conflictos
OSMNU	Oficina del Ombudsman y de Servicios de Mediación de las Naciones Unidas
OSSI	Oficina de Servicios de Supervisión Interna
P	Cuadro Orgánico
P+	Cuadro Orgánico y categorías superiores
PI	Profesores de Idiomas
PNUD	Programa de las Naciones Unidas para el Desarrollo

PNUMA	Programa de las Naciones Unidas para el Medio Ambiente
R	Revisores
RCS 2231	Aplicación de la resolución 2231 (2015) del Consejo de Seguridad
RNUDP	Registro de las Naciones Unidas de los Daños y Perjuicios Causados por la Construcción del Muro en el Territorio Palestino Ocupado
S	Seguridad
SG+	Cuadro de Servicios Generales y cuadros conexos
SGA	Secretario General Adjunto
SM	Servicio Móvil
SSG	Subsecretario General
T	Traductores
TPIR	Tribunal Penal Internacional para Rwanda
TPIY	Tribunal Penal Internacional para la ex-Yugoslavia
UNAKRT	Asistencia de las Naciones Unidas a los Procesos contra el Khmer Rouge
UNAMA	Misión de Asistencia de las Naciones Unidas en el Afganistán
UNAMI	Misión de Asistencia de las Naciones Unidas para el Iraq
UNAMID	Operación Híbrida de la Unión Africana y las Naciones Unidas en Darfur
UNCTAD	Conferencia de las Naciones Unidas sobre Comercio y Desarrollo
UNFICYP	Fuerza de las Naciones Unidas para el Mantenimiento de la Paz en Chipre
UNFPA	Fondo de Población de las Naciones Unidas
UNICEF	Fondo de las Naciones Unidas para la Infancia
UNIOGBIS	Oficina Integrada de las Naciones Unidas para la Consolidación de la Paz en Guinea-Bissau
UNISDR	Oficina de las Naciones Unidas para la Reducción del Riesgo de Desastres
UNISFA	Fuerza Provisional de Seguridad de las Naciones Unidas para Abyei
UNITAR	Instituto de las Naciones Unidas para Formación Profesional e Investigaciones
UNMIK	Misión de Administración Provisional de las Naciones Unidas en Kosovo
UNMIL	Misión de las Naciones Unidas en Liberia
UNMISS	Misión de las Naciones Unidas en Sudán del Sur
UNMOGIP	Grupo de Observadores Militares de las Naciones Unidas en la India y el Pakistán
UNOCA	Oficina Regional de las Naciones Unidas para África Central
UNODC	Oficina de las Naciones Unidas contra la Droga y el Delito
UNOPS	Oficina de las Naciones Unidas de Servicios para Proyectos
UNOWA	Oficina de las Naciones Unidas para África Occidental
UNOWAS	Oficina de las Naciones Unidas para África Occidental y el Sahel
UNRGID	Representante de las Naciones Unidas en las Deliberaciones Internacionales de Ginebra

UNSMIL	Misión de Apoyo de las Naciones Unidas en Libia
UNSOM	Misión de Asistencia de las Naciones Unidas en Somalia
UNSOS	Oficina de las Naciones Unidas de Apoyo en Somalia
UNU	Universidad de las Naciones Unidas

I. Introducción

1. El presente informe anual del Secretario General sobre la composición de la Secretaría responde a lo dispuesto en las resoluciones de la Asamblea General relativas a la gestión de los recursos humanos, de las cuales las más recientes son las resoluciones [66/234](#), [67/255](#), [68/252](#), [71/263](#) y [72/254](#).
2. El informe contiene un análisis demográfico¹ de la composición de la plantilla mundial de la Secretaría que, al 31 de diciembre de 2017, estaba integrada por 38.105 funcionarios.
3. El informe abarca el período de un año comprendido entre el 1 de enero y el 31 de diciembre de 2017. Para las partes del informe que muestran tendencias, los datos se presentan al 30 de junio para los tres primeros períodos, mientras que para los períodos actual y cuarto los datos corresponden al 31 de diciembre. En el informe del Secretario General sobre una visión general de la gestión de los recursos humanos se incluirán análisis y tendencias adicionales.
4. En la sección III del informe, referido a los movimientos de personal, se indica que el número de funcionarios creció de 26.612 al 31 de diciembre de 2016 a 35.925 al 31 de diciembre de 2017. Esto se debe a que el personal local sobre el terreno se administró mediante Umoja durante todo el período que abarca el informe.
5. El cuadro 1 contiene una sinopsis de la estructura del informe por secciones, incluidas las variables demográficas. En el cuadro 2 se presenta una sinopsis de las tendencias atendiendo a las variables demográficas de junio de 2014 a diciembre de 2017. En el cuadro 3 se muestra el número de funcionarios de la Secretaría y las entidades conexas del sistema de las Naciones Unidas.

Cuadro 1

Sinopsis de la composición demográfica de la Secretaría al 31 de diciembre de 2017 y en el período comprendido entre el 1 de enero y el 31 de diciembre de 2017

<i>Sección/período^a</i>	<i>Número de funcionarios/ variable demográfica^b</i>	<i>Sinopsis</i>
Conjunto del personal de la Secretaría (secc. II)	Número de funcionarios (38.105)	Personal de todos los cuadros de personal con nombramientos permanentes, continuos, de plazo fijo y temporales
Al 31 de diciembre de 2017	Entidad	Estados Miembros representados: 187 (párr. 8) Número de funcionarios (cuadro 6) Operaciones distintas de las operaciones sobre el terreno ^c : 19.902 Operaciones sobre el terreno: 18.203 Cambio más importante en cuanto al número de funcionarios por entidad: MINUSTAH: disminución de 1.042

¹ La información demográfica utilizada en el presente informe proviene de Umoja, con el 10 de enero de 2018 como fecha límite para la presentación de los datos, o directamente de entidades de las Naciones Unidas. Las estructuras orgánicas del informe se han armonizado con los presupuestos, mientras que los arreglos operacionales y de gestión cotidianos siguen siendo los mismos.

Sección/período ^a	Número de funcionarios/ variable demográfica ^b	Sinopsis
Cuadro		<p>Número de funcionarios (cuadro 8)</p> <p>Cuadro Orgánico y categorías superiores: 12.719</p> <p>Servicio Móvil: 3.695</p> <p>Cuadro de Servicios Generales y categorías conexas: 21.691</p> <p>Categoría más numerosa: G-4: 5.435</p>
Tipo de nombramiento		<p>Número de funcionarios (cuadro 10)</p> <p>Nombramiento permanente/continuo: 9.733</p> <p>Plazo fijo: 25.502</p> <p>Temporal: 2.870</p> <p>Categoría más numerosa: nombramientos de plazo fijo de categoría G-4: 4.848</p>
Sexo		<p>Porcentaje de funcionarias</p> <p>General: 35,9% (cuadro 12)</p> <p>Cuadro con el porcentaje más alto: Cuadro Orgánico y categorías superiores: 43,4% (cuadro 12)</p> <p>Entidad con el porcentaje más alto en las operaciones distintas de las operaciones sobre el terreno: ORESG-VSC: 75% (figura V)</p> <p>Entidad con el porcentaje más alto en las operaciones sobre el terreno: OEESG-CS1559 y GE-Sudán: 100% (figura VI)</p>
Edad		<p>Promedio de edad: 45,1 años (figura VII)</p> <p>Franja de edad más numerosa: 40 a 44 años: 7.660 (figura VIII)</p> <p>Promedio de antigüedad en el servicio en la Secretaría: 8,4 años (cuadro 13)</p> <p>Promedio de edad más alto por tipo de nombramiento: nombramiento permanente/continuo: 49,1 años (cuadro 14)</p> <p>Número de jubilaciones (cuadro 15)</p> <p>Previsión para 2018-2022: promedio anual: 229</p>
<p>Movimientos de personal (secc. III)</p> <p>1 de enero a 31 de diciembre de 2017</p>	<p>Número de funcionarios (35.925 al 31 de diciembre de 2017)</p>	<p>Total del personal salvo 2.180 funcionarios^d que no se administran mediante Umoja durante el período de que se informa</p> <p>Número de funcionarios (cuadro 16)</p> <p>Nombramientos: 5.257</p>

<i>Sección/período^a</i>	<i>Número de funcionarios/ variable demográfica^b</i>	<i>Sinopsis</i>
		Separaciones del servicio: 6.676
	Entidad	Número de nombramientos de personal (cuadro 18) Mayor número (operaciones distintas de las operaciones sobre el terreno): DAGGC Mayor número (operaciones sobre el terreno): MINUSCA
	Cuadro	Número de nombramientos de personal (cuadro 19) Mayor número por cuadro: Cuadro Orgánico y categorías superiores Categoría más numerosa: P-3
	Sexo	Nombramientos: 48,0% de mujeres (cuadro 16) Separaciones del servicio: 39,6% de mujeres (cuadro 16)
	Edad	Nombramientos (figura XI) Franja de edad más numerosa: 30 a 34 años: 923
Personal sujeto al sistema de intervalos convenientes (secc. IV) Al 31 de diciembre de 2017	Número de funcionarios (3.074)	Funcionarios sometidos al criterio de estatus geográfico Representación de los Estados Miembros (cuadro 20) No representados: 19 Insuficientemente representados: 44 Representados entre los límites convenientes: 103 Excesivamente representados: 27
	Entidad	Mayor número por entidad: ACNUDH y DG (cuadro 23)
	Cuadro	Porcentaje más elevado: P-4 (cuadro 24)
	Nombramiento	168 nuevos nombramientos (cuadro 26)
	Sexo	Porcentaje de mujeres entre los funcionarios: 46,8% (cuadro 29)
	Edad	Jubilaciones previstas para 2018-2022: 24 como promedio anual (cuadro 30)

^a Sección del presente informe y período sobre el que se presenta la información.

^b El número de funcionarios representa el conjunto total de datos sobre el que se basa la información de la sección respectiva.

^c Incluidos los departamentos y oficinas, las comisiones regionales y los tribunales. En el cuadro 1.B del anexo figura la lista de operaciones distintas de las operaciones sobre el terreno y de las operaciones sobre el terreno.

^d Funcionarios que no se administran mediante Umoja durante todo el período a que se refiere el informe, incluido el personal de la Secretaría administrado por el PNUD.

Cuadro 2

Sinopsis de las tendencias demográficas del personal de la Secretaría al 30 de junio para el período comprendido entre 2014 y 2016 y al 31 de diciembre para el período comprendido entre 2016 y 2017

<i>Sección/número de funcionarios/ variable demográfica</i>	<i>2014^a</i>	<i>2015^b</i>	<i>2016^c</i>	<i>31 de diciembre de 2016^d</i>	<i>31 de diciembre de 2017</i>	<i>Observaciones</i>
Introducción (secc. I)						
Personal de la Secretaría y las entidades conexas del sistema de las Naciones Unidas (cuadro 3)	74 960	76 115	75 934	76 234	75 903	En los últimos cinco períodos, este personal se ha incrementado en un 1,3%. La leve disminución observada entre diciembre de 2016 y diciembre de 2017 (0,4%: 331 funcionarios) se debe al descenso en el número de funcionarios de la Secretaría y al aumento y la disminución del personal de las entidades conexas (véase el cuadro 3).
Conjunto del personal de la Secretaría (secc. II)						
Número de funcionarios (cuadro 6)	41 426	41 081	40 131	39 651	38 105	En los últimos cinco períodos, el número de funcionarios de la Secretaría se ha reducido en un 8%. La reducción observada entre diciembre de 2016 y diciembre de 2017 (3,9%: 1.546 funcionarios) es resultado de una disminución del número de funcionarios de la MINUSTAH (1.042 funcionarios), la ONUCI (677 funcionarios) y otras 35 entidades (1.409 funcionarios), si bien en 64 entidades el número de funcionarios no cambió o aumentó (1.582 funcionarios) (véase el cuadro 6).
Cuadro (cuadro 8)						
Cuadro Orgánico y categorías superiores	12 420	12 590	12 837	12 849	12 719	En los últimos cinco períodos, la proporción de funcionarios del Cuadro Orgánico y categorías superiores respecto del total de funcionarios ha aumentado ligeramente del 30% al 33%.
Servicio Móvil	4 151	4 142	3 981	3 894	3 695	La proporción de funcionarios del SM respecto del total de funcionarios se ha mantenido aproximadamente en el 10% desde 2014.
Cuadro de Servicios Generales y cuadros conexas	24 855	24 349	23 313	22 908	21 691	En los últimos cinco períodos, la proporción de funcionarios del Cuadro de Servicios Generales y categorías superiores respecto del total de funcionarios se ha reducido levemente, del 60% al 57%.
Tipo de nombramiento (cuadro 10)						En los últimos cinco períodos, la proporción de funcionarios con nombramientos permanentes o continuos respecto del total del personal ha aumentado del 17% en 2014 al 26% en 2017, mientras que la proporción de funcionarios con nombramientos de plazo fijo respecto del total del personal ha disminuido del 78% en 2014 al 67% en 2017, debido fundamentalmente al nombramiento por segunda vez de funcionarios con contratos continuos.
Permanente/continuo	6 993	9 290	8 931	10 072	9 733	
Plazo fijo	32 235	29 242	28 200	26 658	25 502	
Temporal	2 198	2 549	3 000	2 921	2 870	

<i>Sección/número de funcionarios/ variable demográfica</i>	<i>2014^a</i>	<i>2015^b</i>	<i>2016^c</i>	<i>31 de diciembre de 2016^d</i>	<i>31 de diciembre de 2017</i>	<i>Observaciones</i>
Sexo (cuadro 12)						
Número de funcionarias	14 110	14 136	13 955	13 898	13 675	La proporción de funcionarias con respecto al personal total ha aumentado ligeramente, en un 1,8%, en los últimos cinco períodos.
Número de funcionarios	27 316	26 945	26 176	25 753	24 430	
Porcentaje de funcionarias	34,1%	34,4%	34,8%	35,1%	35,9%	
Edad (cuadro 13)						
Promedio de edad (años)	43,8	44,2	44,6	44,8	45,1	El promedio de edad ha aumentado ligeramente en los últimos cinco períodos.
Personal sujeto al sistema de intervalos convenientes (secc. IV)						
Número de funcionarios (cuadro 23)	2 901	3 001	2 982	3 005	3 074	En los últimos cinco períodos, el número de funcionarios de la Secretaría sujetos al criterio de estatus geográfico ha aumentado (6%: 173 funcionarios).
Representación de los Estados Miembros (cuadro 20)						
No representados	15	18	19	18	19	En los últimos cinco períodos, el número de Estados Miembros entre los límites convenientes ha disminuido (14%: 17 Estados Miembros).
Insuficientemente representados	38	37	42	44	44	
Entre los límites convenientes	120	116	104	102	103	
Excesivamente representados	20	22	28	29	27	

^a Véase [A/69/292](#).

^b Véase [A/70/605](#).

^c Véase [A/71/360](#).

^d Véase [A/72/123](#).

HR Insight

6. Gracias a la herramienta de presentación de informes HR Insight, los Estados Miembros pueden acceder en línea a información similar a la que figura en el informe del Secretario General sobre la composición de la Secretaría. HR Insight presenta la información principalmente a nivel de los funcionarios en forma mensual, mientras que el informe del Secretario General la presenta de manera agregada y se publica solo una vez al año. La información sobre el personal de las Naciones Unidas disponible en HR Insight para los Estados Miembros incluye lo siguiente: a) informe a la Asamblea General; b) lista de funcionarios; c) situación de intervalo conveniente; d) comparación de intervalos convenientes; e) información pormenorizada del conjunto del personal; f) información pormenorizada de los funcionarios; g) análisis de los funcionarios; h) jubilaciones previstas; i) jubilaciones previstas (funcionarios de categoría superior); j) matriz de la plantilla; k) funcionarios de categoría superior; l) funcionarios de categoría superior (número).

7. La Oficina de Gestión de Recursos Humanos seguirá mejorando la información disponible en línea. Así, los Estados Miembros tendrán acceso de manera conveniente y con una frecuencia mensual a la información demográfica sobre el personal que anteriormente solo estaba disponible en el informe anual.

Cuadro 3
Personal de la Secretaría y las entidades conexas del sistema de las Naciones Unidas^a por tipo de nombramiento y cuadro al 31 de diciembre de 2017

Entidad	Permanente/ continuo				Plazo fijo				Temporal				Duración indefinida				Total	Porcentaje del total
	P+	SM	SG+	Subtotal	P+	SM	SG+	Subtotal	P+	SM	SG+	Subtotal	P+	SM	SG+	Subtotal		
Secretaría	4 748	1 517	3 468	9 733	6 097	2 097	17 308	25 502	1 874	81	915	2 870					38 105	50
Entidades conexas																		
UNICEF	926	1	2 055	2 982	2 466		6 660	9 126	509		1 176	1 685					13 793	18
PNUD	326		914	1 240	2 036		3 803	5 839	110		64	174					7 253	10
ACNUR					1 671	16	5 780	7 467	461		1 388	1 849	953	12	1 083	2 048	11 364	15
UNFPA	88		248	336	556		1 684	2 240	33		39	72					2 648	3
UNOPS	17		13	30	470		243	713	20		3	23					766	1
CCI	71		43	114	102		53	155	24		6	30					299	0
CCPPNU	45		51	96	61		77	138	7		36	43					277	0
OOPS ^b					196		12	208	1			1	2			2	211	0
UNITAR					37		7	44	1			1					45	0
CAPI	13		13	26	11		8	19									45	0
UNU					70		45	115									115	0
CIJ	21		20	41	36		30	66			1	1					108	0
ONU-Mujeres	22		37	59	341		420	761	46		8	54					874	1
Total, entidades conexas	1 529	1	3 394	4 924	8 053	16	18 822	26 891	1 212		2 721	3 933	955	12	1 083	2 050	37 798	50
Total	6 277	1 518	6 862	14 657	14 150	2 113	36 130	52 393	3 086	81	3 636	6 803	955	12	1 083	2 050	75 903	100

^a Se refiere a los principios generales del Reglamento del Personal que se aplican a todo el personal de las Naciones Unidas, incluido el de los programas, fondos y órganos subsidiarios a los que la Asamblea General ha concedido facultades especiales en materia de nombramientos.

^b Excluye al personal de zona.

II. Conjunto del personal de la Secretaría

A. Número de funcionarios

8. El número total de funcionarios de la Secretaría² al 31 de diciembre de 2017 era de 38.105, cifra que comprendía al personal de todos los cuadros con contratos permanentes o continuos, de plazo fijo y temporales, tanto de contratación internacional como de contratación local³. El conjunto del personal incluye a funcionarios procedentes de 187 Estados Miembros (véase el cuadro 1.A del anexo).

9. La figura I muestra la tendencia a cinco períodos del personal en su conjunto y desglosada por operaciones distintas de las operaciones sobre el terreno (departamentos u oficinas, comisiones regionales y tribunales) y operaciones sobre el terreno (véase la explicación de las entidades que figura en el párrafo 10). En el cuadro 6 figuran los cambios en el número de funcionarios, por entidad, entre el 31 de diciembre de 2016 y el 31 de diciembre de 2017.

Figura I
Conjunto del personal de la Secretaría entre 2014 y 2017

(Número de funcionarios: 38.105 al 31 de diciembre de 2017)

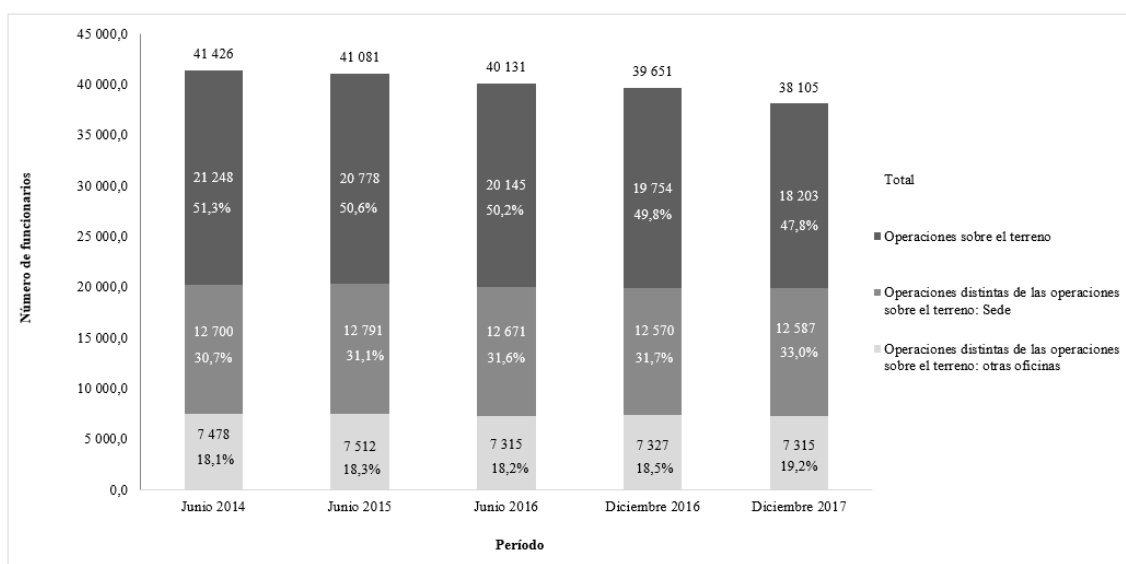

² A lo largo del presente informe se alude a este número de funcionarios como “conjunto del personal”.

³ Esa cifra no incluye 382 funcionarios con licencia especial sin sueldo ni 132 funcionarios adscritos a otras organizaciones.

Cuadro 4
Personal de la Secretaría entre 2014 y 2017 por grupo regional de Estados Miembros

(Número de funcionarios: 38.105 al 31 de diciembre de 2017)

<i>Región^a</i>	<i>30 de junio de 2014</i>		<i>30 de junio de 2015</i>		<i>30 de junio de 2016</i>		<i>31 de diciembre de 2016</i>		<i>31 de diciembre de 2017</i>	
	<i>Número de funcionarios</i>	<i>Porcentaje de funcionarios</i>	<i>Número de funcionarios</i>	<i>Porcentaje de funcionarios</i>	<i>Número de funcionarios</i>	<i>Porcentaje de funcionarios</i>	<i>Número de funcionarios</i>	<i>Porcentaje de funcionarios</i>	<i>Número de funcionarios</i>	<i>Porcentaje de funcionarios</i>
Grupo de África	17 368	41,9	17 000	41,4	16 639	41,5	16 137	40,7	15 288	40,1
Grupo de los Estados de Europa Occidental y otros Estados	10 085	24,3	10 182	24,8	10 158	25,3	10 157	25,6	9 964	26,1
Grupo de Asia y el Pacífico	7 866	19,0	7 862	19,1	7 649	19,1	7 763	19,6	7 819	20,5
Grupo de América Latina y el Caribe	3 687	8,9	3 555	8,7	3 185	7,9	3 117	7,9	2 553	6,7
Grupo de Europa Oriental	2 257	5,4	2 320	5,6	2 335	5,8	2 310	5,8	2 316	6,1
Otros ^b	163	0,4	162	0,4	165	0,4	167	0,4	165	0,4
Total	41 426	100,0	41 081	100,0	40 131	100,0	39 651	100,0	38 105	100,0

^a Fuente: www.un.org/depts/DGACM/RegionalGroups.shtml.

^b Incluye el personal procedente del Estado de Palestina y los apátridas.

Cuadro 5
Personal de la Secretaría entre 2014 y 2017 por región geográfica

(Número de funcionarios: 38.105 al 31 de diciembre de 2017)

<i>Región^a</i>	<i>30 de junio de 2014</i>		<i>30 de junio de 2015</i>		<i>30 de junio de 2016</i>		<i>31 de diciembre de 2016</i>		<i>31 de diciembre de 2017</i>	
	<i>Número de funcionarios</i>	<i>Porcentaje de funcionarios</i>	<i>Número de funcionarios</i>	<i>Porcentaje de funcionarios</i>	<i>Número de funcionarios</i>	<i>Porcentaje de funcionarios</i>	<i>Número de funcionarios</i>	<i>Porcentaje de funcionarios</i>	<i>Número de funcionarios</i>	<i>Porcentaje de funcionarios</i>
África	17 368	41,9	17 000	41,4	16 639	41,5	16 137	40,7	15 288	40,1
Europa	8 417	20,3	8 528	20,8	8 578	21,4	8 572	21,6	8 465	22,2
Asia	8 119	19,6	8 139	19,8	7 941	19,8	8 059	20,5	8 125	21,3
América	6 952	16,8	6 851	16,7	6 429	16,0	6 346	16,0	5 716	15,0
Oceanía	542	1,3	536	1,3	516	1,3	509	1,3	492	1,3
Otros ^b	28	0,1	27	0,1	28	0,1	28	0,1	19	0,0
Total	41 426	100,0	41 081	100,0	40 131	100,0	39 651	100,0	38 105	100,0

^a Fuente: <http://unstats.un.org/unsd/methodology/m49>.

^b Incluye personal apátrida.

B. Entidad

10. El conjunto del personal de la Secretaría trabaja en cuatro grupos de entidades: departamentos y oficinas, comisiones regionales, tribunales y operaciones sobre el terreno. Las oficinas sobre el terreno de la Oficina de Coordinación de Asuntos Humanitarios, la Oficina de las Naciones Unidas contra la Droga y el Delito y otros departamentos u oficinas están incluidas en sus correspondientes departamentos y oficinas. Por operaciones sobre el terreno⁴ se entiende las misiones de mantenimiento de la paz y ciertas misiones políticas especiales. En el cuadro 1.B (véase el anexo) figuran las distintas entidades que abarcan los cuatro grupos con su personal, y las oficinas y los departamentos se desglosan por sedes y otros destinos.

Cuadro 6

Cambios en el conjunto del personal de la Secretaría, por entidad, entre el 31 de diciembre de 2016 y el 31 de diciembre de 2017

(Número de funcionarios: 38.105; todas las entidades al 31 de diciembre de 2017)

Entidad	Al 31 de diciembre de 2016		Al 31 de diciembre de 2017		Cambios en el número de funcionarios
	Número de funcionarios	Porcentaje del conjunto del personal	Número de funcionarios	Porcentaje del conjunto del personal	
Operaciones distintas de las operaciones sobre el terreno					
Departamentos oficinas					
ACNUDH	1 173	3,0	1 274	3,3	101
DIP	761	1,9	815	2,1	54
DS	1 820	4,6	1 874	4,9	54
OLCT	0	0,0	36	0,1	36
DAES	729	1,8	751	2,0	22
OAD	79	0,2	101	0,3	22
UNCTAD	463	1,2	483	1,3	20
UNODC	641	1,6	661	1,7	20
DOMP ^a	477	1,2	495	1,3	18
ONUV	421	1,1	432	1,1	11
UNISDR	69	0,2	79	0,2	10
DG	1 399	3,5	1 407	3,7	8
OAdJ	41	0,1	47	0,1	6
ONUN	333	0,8	339	0,9	6
ORESG-CNCA	10	0,0	14	0,0	4
DECT	40	0,1	43	0,1	3
OSMNU	28	0,1	31	0,1	3
OARPMA	28	0,1	29	0,1	1

⁴ Las operaciones sobre el terreno comprenden las misiones de mantenimiento de la paz y la UNSOS, el CRSE, la BLNU y las misiones políticas especiales, con exclusión del Enviado Personal del Secretario General para el Sáhara Occidental (que forma parte del Departamento de Asuntos Políticos) y el apoyo al Comité del Consejo de Seguridad establecido en virtud de la resolución 1540 (2004) relativa a la no proliferación de todas las armas de destrucción en masa (que forma parte de la Oficina de Asuntos de Desarme).

Entidad	Al 31 de diciembre de 2016		Al 31 de diciembre de 2017		Cambios en el número de funcionarios
	Número de funcionarios	Porcentaje del conjunto del personal	Número de funcionarios	Porcentaje del conjunto del personal	
OAJ	180	0,5	181	0,5	1
ORESG-VCN	10	0,0	11	0,0	1
ONUAC	13	0,0	14	0,0	1
ÉTICA	12	0,0	12	0,0	0
CINU	3	0,0	3	0,0	0
OAEA	27	0,1	26	0,1	(1)
OESG	124	0,3	122	0,3	(2)
ORESG-VSC	14	0,0	12	0,0	(2)
OACP	24	0,1	22	0,1	(2)
ONUUA	52	0,1	50	0,1	(2)
RNUDP	22	0,1	20	0,1	(2)
ONUDDP	3	0,0	0	0,0	(3)
OSSI	291	0,7	286	0,8	(5)
DAAT ^a	437	1,1	428	1,1	(9)
DAP	350	0,9	340	0,9	(10)
UNAKRT	130	0,3	113	0,3	(17)
ONUG	544	1,4	527	1,4	(17)
PNUMA	1 257	3,2	1 233	3,2	(24)
ONU-Hábitat	369	0,9	341	0,9	(28)
DAGGC	2 544	6,4	2 464	6,5	(80)
OCAH	2 016	5,1	1 889	5,0	(127)
Subtotal, departamentos/ oficinas	16 934	42,7	17 005	44,6	71
Comisiones regionales					
CEPAL	546	1,4	576	1,5	30
CESPAP	534	1,4	544	1,4	10
CESPAO	267	0,7	274	0,7	7
CEPE	221	0,6	223	0,6	2
CEPA	688	1,7	664	1,7	(24)
Subtotal, comisiones regionales	2 256	5,7	2 281	6,0	25
Tribunales					
MRITP	152	0,4	202	0,5	50
TPIY	555	1,4	414	1,1	(141)
Subtotal, tribunales	707	1,8	616	1,6	(91)
Subtotal, operaciones distintas de las operaciones sobre el terreno	19 897	50,2	19 902	52,2	5

<i>Entidad</i>	<i>Al 31 de diciembre de 2016</i>		<i>Al 31 de diciembre de 2017</i>		<i>Cambios en el número de funcionarios</i>
	<i>Número de funcionarios</i>	<i>Porcentaje del conjunto del personal</i>	<i>Número de funcionarios</i>	<i>Porcentaje del conjunto del personal</i>	
<i>Operaciones sobre el terreno</i>					
MINUJUSTH	0	0,0	269	0,7	269
MVNUC	0	0,0	197	0,5	197
MINUSCA	1 010	2,6	1 161	3,1	151
UNMISS	2 129	5,4	2 234	5,9	105
UNOWAS	0	0,0	58	0,2	58
UNSOS	409	1,0	460	1,2	51
MINUSMA	1 330	3,4	1 380	3,6	50
UNAMI	756	1,9	804	2,1	48
OEESG-Yemen	45	0,1	73	0,2	28
UNSMIL	172	0,4	197	0,5	25
UNSOM	198	0,5	219	0,6	21
UNISFA	203	0,5	217	0,6	14
FPNUL	815	2,1	827	2,2	12
ONUVT	210	0,5	221	0,6	11
RCS 2231	2	0,0	11	0,0	9
UNIOGBIS	114	0,3	121	0,3	7
UNMIK	308	0,8	314	0,8	6
UNOCA	33	0,1	37	0,1	4
EAAVS	15	0,0	18	0,1	3
OEESG-Siria	61	0,2	63	0,1	2
GE-RPDC	4	0,0	6	0,0	2
GSSE	6	0,0	7	0,0	1
OAESG-PG	9	0,0	10	0,0	1
OEESG-GL	18	0,1	19	0,1	1
OEESG-SSS	8	0,0	9	0,0	1
GE-RCA	1	0,0	2	0,0	1
GE-Sudán del Sur	2	0,0	3	0,0	1
OCENU	61	0,2	62	0,2	1
OCENUL	75	0,2	76	0,2	1
GE-RDC	1	0,0	1	0,0	0
MINURSO	229	0,6	229	0,6	0
OEESG-CS1559	2	0,0	2	0,0	0
GE-Libia	1	0,0	1	0,0	0
GE-Sudán	1	0,0	1	0,0	0
GE-Yemen	6	0,0	6	0,0	0
UNMOGIP	71	0,2	71	0,2	0
CMCN	12	0,0	11	0,0	(1)
CRSE	341	0,9	340	0,9	(1)
CRNUDPAC	31	0,1	30	0,1	(1)
UNRGID	6	0,0	5	0,0	(1)

Entidad	Al 31 de diciembre de 2016		Al 31 de diciembre de 2017		Cambios en el número de funcionarios
	Número de funcionarios	Porcentaje del conjunto del personal	Número de funcionarios	Porcentaje del conjunto del personal	
OAESG	28	0,1	25	0,1	(3)
OAESG-Chipre	20	0,1	17	0,0	(3)
UNFICYP	154	0,4	151	0,4	(3)
OAESG-Myanmar	5	0,0	0	0,0	(5)
FNUOS	131	0,3	124	0,3	(7)
OEESG-Sahel	16	0,0	0	0,0	(16)
BLNU	431	1,1	414	1,1	(17)
UNOWA	42	0,1	0	0,0	(42)
UNAMA	1 411	3,6	1 344	3,5	(67)
MNUC	74	0,2	0	0,0	(74)
UNAMID	2 897	7,3	2 766	7,3	(131)
UNMIL	758	1,9	576	1,5	(182)
MONUSCO	3 326	8,4	2 967	7,8	(359)
ONUCI	679	1,7	2	0,0	(677)
MINUSTAH	1 087	2,7	45	0,1	(1042)
Subtotal, operaciones sobre el terreno	19 754	49,8	18 203	47,8	(1 551)
Total	39 651	100,0	38 105	100,0	(1 546)

^a Los oficiales militares y de policía adscritos se incluyen en el número de funcionarios del DOMP y el DAAT.

11. En el cuadro 7 se muestran los 25 lugares de destino en que se encuentra el mayor número de funcionarios de la Secretaría.

Cuadro 7

Conjunto del personal de la Secretaría por lugar de destino al 31 de diciembre de 2017^a

(Número de funcionarios: 38.105)

Lugar de destino ^b	País	Número de funcionarios				Total	Cambios en el número de funcionarios desde el 31 de diciembre de 2016
		Departamentos/oficinas	Comisiones regionales	Tribunales	Operaciones sobre el terreno		
Nueva York	Estados Unidos de América	6 394	0	0	62	6 456	25
Ginebra	Suiza	3 135	225	0	26	3 386	(43)
Nairobi	Kenya	1 605	0	0	164	1 769	(63)
El Fasher	Sudán	29	0	0	1 318	1 347	(141)
Yuba	Sudán del Sur	85	0	0	1 202	1 287	52
Viena	Austria	1 228	0	0	0	1 228	77

Lugar de destino ^b	País	Número de funcionarios				Total	Cambios en el número de funcionarios desde el 31 de diciembre de 2016
		Departamentos/oficinas	Comisiones regionales	Tribunales	Operaciones sobre el terreno		
Bamako	Malí	38	0	0	873	911	26
Kabul	Afganistán	103	0	0	797	900	(10)
Bangui	República Centrafricana	72	0	0	828	900	85
Addis Abeba	Etiopía	289	571	0	16	876	1
An-Naqura	Libano	7	0	0	825	832	4
Kinshasa	República Democrática del Congo	70	0	0	712	782	(4)
Goma	República Democrática del Congo	43	0	0	717	760	(219)
Bangkok	Tailandia	250	471	0	0	721	29
Entebbe	Uganda	32	0	0	563	595	13
Beirut	Libano	160	271	0	102	533	19
Bagdad	Iraq	27	0	0	502	529	28
Monrovia	Liberia	11	0	0	518	529	(158)
Santiago de Chile	Chile	74	434	0	0	508	30
La Haya	Países Bajos	16	0	445	0	461	(81)
Nyala	Sudán	13	0	0	430	443	40
Mogadiscio	Somalia	45	0	0	390	435	66
Bríndisi	Italia	1	0	0	386	387	(13)
Puerto Príncipe	Haití	32	0	0	313	345	(639)
El Geneima	Sudán	7	0	0	330	337	(14)
Otros	Otros	3 239	309	171	7 129	10 848	(656)
Total		17 005	2 281	616	18 203	38 105	(1 546)

^a En los 25 lugares de destino con mayor número de funcionarios de la Secretaría.

^b Algunos funcionarios de la Secretaría de las Naciones Unidas administrados por el PNUD figuran bajo su destino administrativo principal.

C. Cuadro

12. En la figura II se muestran la cifra total y los porcentajes de funcionarios de todos los cuadros del personal. En el cuadro 1.A (véase el anexo) se presentan datos desglosados por cuadro y nacionalidad, mientras que en el cuadro 1.B (véase el anexo) figuran los mismos datos desglosados por cuadro y entidad.

Figura II
Porcentaje del conjunto del personal de la Secretaría por cuadro al 31 de diciembre de 2017

(Número de funcionarios: 38.105)

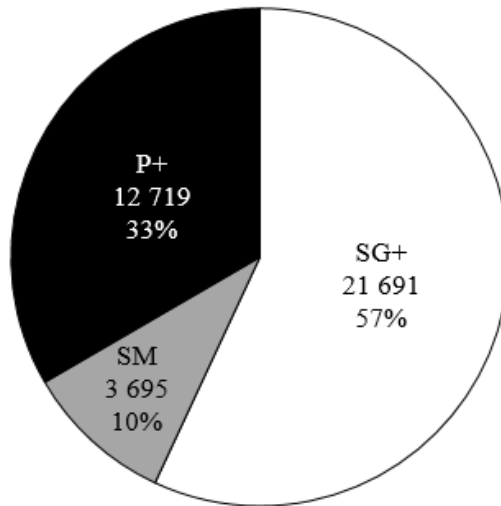

1. Categoría y entidad

13. En el cuadro 8 se muestra la distribución del personal por cuadro y categoría.

Cuadro 8
Conjunto del personal de la Secretaría por cuadro/categoría y entidad al 31 de diciembre de 2017

(Número de funcionarios: 38.105)

<i>Cuadro/categoría</i>	<i>Departamentos/ oficinas</i>	<i>Comisiones regionales</i>	<i>Tribunales</i>	<i>Operaciones sobre el terreno</i>	<i>Total</i>
Cuadro Orgánico y categorías superiores					
SGA	43	6	1	22	72
SSG	38	0	2	38	78
D-2	107	7	0	44	158
D-1	330	58	3	132	523
P-5	1 189	168	21	376	1 754
P-4	2 608	269	63	931	3 871
P-3	2 746	281	83	1 198	4 308
P-2	905	156	55	182	1 298
P-1	16	1	0	0	17
INT	359	73	4	0	436
R	27	1	0	0	28
T	174	2	0	0	176
Subtotal	8 542	1 022	232	2 923	12 719

<i>Cuadro/categoría</i>	<i>Departamentos/ oficinas</i>	<i>Comisiones regionales</i>	<i>Tribunales</i>	<i>Operaciones sobre el terreno</i>	<i>Total</i>
Servicio Móvil					
SM-7	0	0	0	24	24
SM-6	2	0	1	420	423
SM-5	21	1	20	1 560	1 602
SM-4	15	0	26	1 572	1 613
SM-3	1	0	3	29	33
Subtotal	39	1	50	3 605	3 695
Cuadro de Servicios Generales y cuadros conexos					
FNCO-D	7	11	0	14	32
FNCO-C	103	19	0	199	321
FNCO-B	297	7	0	874	1 178
FNCO-A	329	1	0	264	594
G-7	608	240	8	31	887
G-6	2 300	380	85	448	3 213
G-5	2 023	315	123	2 547	5 008
G-4	1 415	193	68	3 759	5 435
G-3	439	61	48	2 474	3 022
G-2	432	31	2	1 062	1 527
G-1	30	0	0	3	33
AO	83	0	0	0	83
S	296	0	0	0	296
PI	33	0	0	0	33
AIP	29	0	0	0	29
Subtotal	8 424	1 258	334	11 675	21 691
Total	17 005	2 281	616	18 203	38 105

2. Categoría y grupo económico

14. El cuadro 9 muestra el personal de la Secretaría de categoría D-1 y categorías superiores, desglosado por grupo económico⁵ del país de que el funcionario es nacional (países desarrollados y países en desarrollo) y por sexo entre 2014 y 2017.

⁵ Grupos económicos al 31 de diciembre de 2017. Fuente: Naciones Unidas, Departamento de Asuntos Económicos y Sociales, División de Estadística, "Standard country or area codes for statistical use (M49)". Se puede consultar en <https://unstats.un.org/unsd/methodology/m49>.

Cuadro 9

Distribución del personal de la Secretaría de categoría D-1 y categorías superiores por grupo económico^a y sexo al 30 de junio para el período comprendido entre 2014 y 2016 y al 31 de diciembre de 2016 y 2017

(Número de funcionarios: 38.105 al 31 de diciembre de 2017)

Grupo económico	SGA					SSG					D-2					D-1					Conjunto del personal				
	Junio de 2014	Junio de 2015	Junio de 2016	Diciembre de 2016	Diciembre de 2017	Junio de 2014	Junio de 2015	Junio de 2016	Diciembre de 2016	Diciembre de 2017	Junio de 2014	Junio de 2015	Junio de 2016	Diciembre de 2016	Diciembre de 2017	Junio de 2014	Junio de 2015	Junio de 2016	Diciembre de 2016	Diciembre de 2017	Junio de 2014	Junio de 2015	Junio de 2016	Diciembre de 2016	Diciembre de 2017
Países en desarrollo (145)																									
Mujeres	12	9	10	10	12	9	9	9	8	8	9	11	14	16	17	57	56	54	57	60	8 250	8 246	7 999	7 930	7 789
Hombres	24	27	27	25	23	32	33	31	31	24	46	49	53	52	50	163	157	152	149	139	20 675	20 195	19 494	19 107	17 892
Total	36	36	37	35	35	41	42	40	39	32	55	60	67	68	67	220	213	206	206	199	28 925	28 441	27 493	27 037	25 681
Países desarrollados (48)																									
Mujeres	7	9	7	5	10	7	10	8	10	19	32	33	33	34	35	106	111	107	109	104	5 833	5 864	5 931	5 942	5 856
Hombres	32	33	35	33	27	32	36	32	35	27	72	69	62	53	55	202	206	211	220	217	6 505	6 614	6 542	6 505	6 403
Total	39	42	42	38	37	39	46	40	45	46	104	102	95	87	90	308	317	318	329	321	12 338	12 478	12 473	12 447	12 259
Otros (2)^a																									
Mujeres	0	0	0	0	0	0	0	0	0	0	0	0	0	0	0	1	1	1	1	1	27	26	25	26	30
Hombres	0	0	0	0	0	0	0	0	0	0	1	1	1	1	1	1	2	2	2	2	136	136	140	141	135
Total	0	0	0	0	0	0	0	0	0	0	1	1	1	1	1	2	3	3	3	3	163	162	165	167	165
Subtotal																									
Mujeres	19	18	17	15	22	16	19	17	18	27	41	44	47	50	52	164	168	162	167	165	14 110	14 136	13 955	13 898	13 675
Hombres	56	60	62	58	50	64	69	63	66	51	119	119	116	106	106	366	365	365	371	358	27 316	26 945	26 176	25 753	24 430
Total	75	78	79	73	72	80	88	80	84	78	160	163	163	156	158	530	533	527	538	523	41 426	41 081	40 131	39 651	38 105

^a Incluye el personal procedente del Estado de Palestina y los apátridas.

D. Tipo de nombramiento

15. Desde que la reforma del sistema de contratos entró en vigor el 1 de julio de 2009, los nombramientos del personal de la Secretaría pueden ser de tres tipos: permanentes/continuos⁶, de plazo fijo o temporales⁷. En la figura III se muestra el número y el porcentaje de funcionarios por tipo de nombramiento. En el cuadro 1.A (véase el anexo) se presentan datos sobre los tipos de nombramiento desglosados por nacionalidad y cuadro.

Figura III

Conjunto del personal de la Secretaría por tipo de nombramiento al 31 de diciembre de 2017

(Número de funcionarios: 38.105)

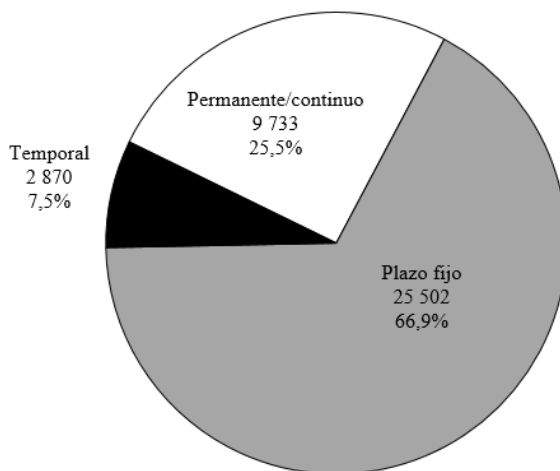

1. Tipo de nombramiento y entidad

16. En la figura IV se muestra el tipo de nombramiento por entidad. En el cuadro 1.B (véase el anexo) se presentan datos adicionales sobre los tipos de nombramientos desglosados por entidad.

⁶ En el presente informe, los 37 funcionarios con contratos indefinidos figuran en el grupo de funcionarios con nombramientos permanentes/continuos.

⁷ En el presente informe, los 776 funcionarios con contratos con arreglo a servicios efectivos figuran en el grupo de funcionarios con nombramientos de tipo temporal.

Figura IV
Conjunto del personal de la Secretaría por tipo de nombramiento y entidad al 31 de diciembre de 2017

(Número de funcionarios: 38.105)

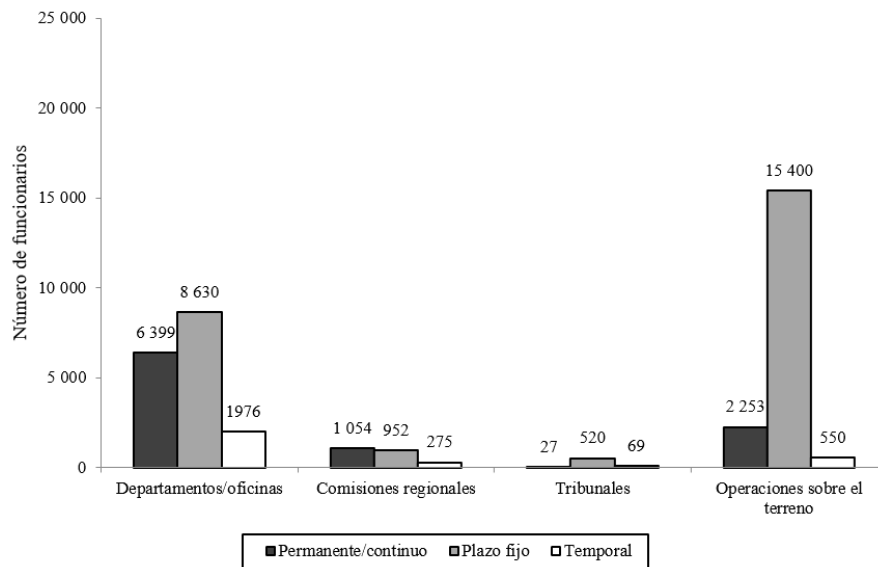

2. Tipo de nombramiento y cuadro/categoría

17. En el cuadro 10 se indica el tipo de nombramiento por cuadro/categoría.

Cuadro 10

Conjunto del personal de la Secretaría por tipo de nombramiento y cuadro/categoría al 31 de diciembre de 2017

(Número de funcionarios: 38.105)

<i>Cuadro/categoría</i>	<i>Permanente/ continuo</i>	<i>Plazo fijo</i>	<i>Temporal</i>	<i>Total general</i>
Cuadro Orgánico y categorías superiores				
SGA	0	56	16	72
SSG	0	70	8	78
D-2	70	81	7	158
D-1	300	209	14	523
P-5	1 023	656	75	1 754
P-4	1 768	1 853	250	3 871
P-3	1 198	2 489	621	4 308
P-2	389	674	235	1 298
P-1	0	9	8	17
INT	0	0	436	436
R	0	0	28	28
T	0	0	176	176
Subtotal	4 748	6 097	1 874	12 719

<i>Cuadro/categoría</i>	<i>Permanente/ continuo</i>	<i>Plazo fijo</i>	<i>Temporal</i>	<i>Total general</i>
Servicio Móvil				
SM-7	20	4	0	24
SM-6	255	157	11	423
SM-5	795	775	32	1 602
SM-4	447	1 129	37	1 613
SM-3	0	32	1	33
Subtotal	1 517	2 097	81	3 695
Cuadro de Servicios Generales y cuadros conexos				
FNCO-D	1	31	0	32
FNCO-C	28	283	10	321
FNCO-B	23	1 131	24	1 178
FNCO-A	12	559	23	594
G-7	575	295	17	887
G-6	1 394	1 722	97	3 213
G-5	827	3 984	197	5 008
G-4	289	4 848	298	5 435
G-3	79	2 847	96	3 022
G-2	41	1 388	98	1 527
G-1	0	5	28	33
AO	32	50	1	83
S	142	147	7	296
PI	23	9	1	33
AIP	2	9	18	29
Subtotal	3 468	17 308	915	21 691
Total	9 733	25 502	2 870	38 105

18. En el cuadro 11 se indica el número de nombramientos de alto nivel con contratos de 1 dólar al año.

Cuadro 11⁸
**Nombramientos de alto nivel con contratos de 1 dólar al año al
 31 de diciembre de 2017**

(Número de funcionarios: 17)

<i>Departamento/oficina</i>	<i>SGA</i>	<i>SSG</i>	<i>Total</i>
DAES	4	0	4
DG	1	1	2
DAP	1	0	1
DOMP	1	0	1
CEPE	1	0	1
OESG	4	1	5
OCAH	0	1	1
ONUG	0	1	1
ONUUV	1	0	1
Total	13	4	17

E. Sexo

19. Al 31 de diciembre de 2017, las mujeres representaban el 35,9% del conjunto del personal, con un 48,4% en las operaciones distintas de las operaciones sobre el terreno (departamentos/oficinas, comisiones regionales, tribunales) y un 22,3% en las operaciones sobre el terreno. El cuadro 1.A (véase el anexo) ofrece datos sobre el personal de la Secretaría desglosado por sexo según la nacionalidad, el cuadro y el tipo de nombramiento.

1. Sexo y entidad

20. En la figura V se muestran los porcentajes de funcionarias en diversas operaciones distintas de las operaciones sobre el terreno; en la figura VI figura la misma información en lo que respecta a las operaciones sobre el terreno. El cuadro 1.B (véase el anexo) contiene datos relativos al conjunto del personal, incluido un desglose por sexo según la entidad, el cuadro y el tipo de nombramiento.

⁸ De conformidad con lo solicitado por la Asamblea General en el párrafo 64 de la resolución 67/255, en el presente informe se incluye un cuadro en el que se muestran los nombramientos de alto nivel con contratos de 1 dólar al año. Además, en una carta de fecha 21 de febrero de 2018 dirigida al Presidente de la Comisión Consultiva en Asuntos Administrativos y de Presupuesto, la Contralora informó a la Comisión Consultiva de la creación de plazas extrapresupuestarias de categoría D-1 y categorías superiores con arreglo a contratos cuya duración no excedía de 12 meses, para los que no se requería la aprobación de la Comisión. Durante el período de enero a diciembre de 2017, se autorizó un total de 7 plazas de categoría D-1 y categorías superiores financiadas con cargo a recursos extrapresupuestarios (1 de Secretario General Adjunto, 2 de Subsecretario General, 2 D-2 y 2 D-1); todas fueron plazas autorizadas por un período máximo de 12 meses.

Figura V
Personal de la Secretaría en operaciones distintas de las operaciones sobre el terreno desglosado por sexo y entidad al 31 de diciembre de 2017

(Número de funcionarios: 19.902 de 38.105)

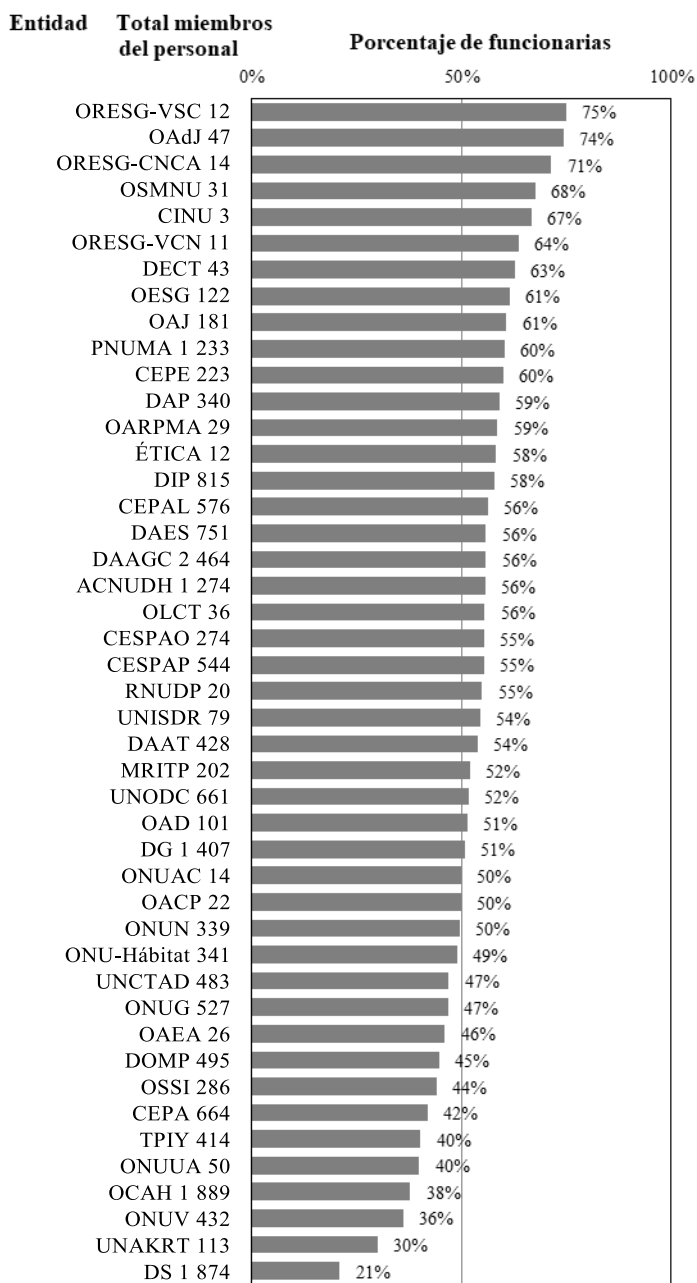

Total 19 902

Figura VI
Personal de la Secretaría en operaciones sobre el terreno desglosado por sexo y entidad al 31 de diciembre de 2017

(Número de funcionarios: 18.203 de 38.105)

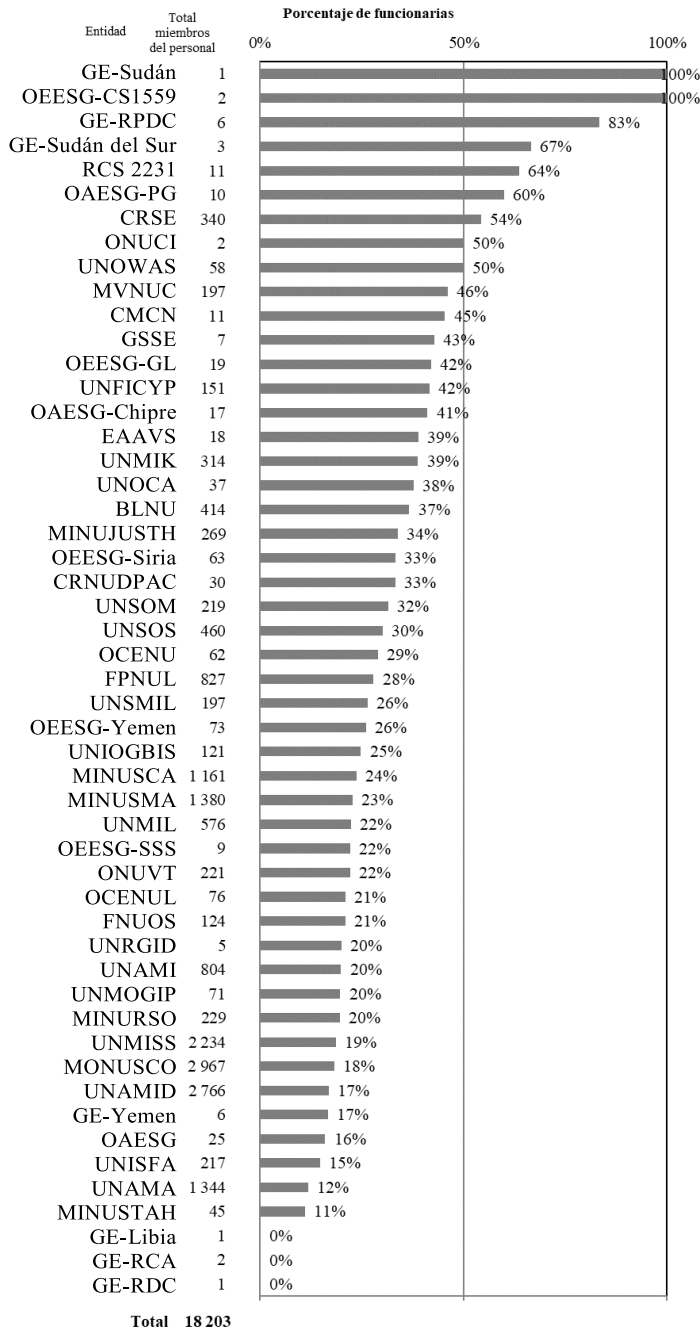

2. Sexo y cuadro/categoría

21. En el cuadro 12 figura un desglose del número y el porcentaje de funcionarios y funcionarias del conjunto del personal por cuadro y categoría.

Cuadro 12

Conjunto del personal de la Secretaría por sexo y cuadro/categoría al 31 de diciembre de 2017

(Número de funcionarios: 38.105)

Cuadro/Categoría	Mujeres		Hombres		Total
	Número de funcionarios	Porcentaje de la categoría	Número de funcionarios	Porcentaje de la categoría	
Cuadro Orgánico y categorías superiores					
SGA	22	30,6	50	69,4	72
SSG	27	34,6	51	65,4	78
D-2	52	32,9	106	67,1	158
D-1	165	31,5	358	68,5	523
P-5	637	36,3	1 117	63,7	1 754
P-4	1 538	39,7	2 333	60,3	3 871
P-3	1 951	45,3	2 357	54,7	4 308
P-2	743	57,2	555	42,8	1 298
P-1	13	76,5	4	23,5	17
INT	267	61,2	169	38,8	436
R	8	28,6	20	71,4	28
T	98	55,7	78	44,3	176
Subtotal	5 521	43,4	7 198	56,6	12 719
Servicio Móvil					
SM-7	1	4,2	23	95,8	24
SM-6	81	19,1	342	80,9	423
SM-5	471	29,4	1 131	70,6	1 602
SM-4	447	27,7	1 166	72,3	1 613
SM-3	8	24,2	25	75,8	33
Subtotal	1 008	27,3	2 687	72,7	3 695
Cuadro de Servicios Generales y cuadros conexos					
FNCO-D	7	21,9	25	78,1	32
FNCO-C	95	29,6	226	70,4	321
FNCO-B	338	28,7	840	71,3	1 178
FNCO-A	181	30,5	413	69,5	594
G-7	504	56,8	383	43,2	887
G-6	1 755	54,6	1 458	45,4	3 213
G-5	2 257	45,1	2 751	54,9	5 008

Cuadro/Categoría	Mujeres		Hombres		Total
	Número de funcionarios	Porcentaje de la categoría	Número de funcionarios	Porcentaje de la categoría	
G-4	1 435	26,4	4 000	73,6	5 435
G-3	342	11,3	2 680	88,7	3 022
G-2	116	7,6	1 411	92,4	1 527
G-1	19	57,6	14	42,4	33
AO	1	1,2	82	98,8	83
PI	25	75,8	8	24,2	33
AIP	21	72,4	8	27,6	29
S	50	16,9	246	83,1	296
Subtotal	7 146	32,9	14 545	67,1	21 691
Total	13 675	35,9	24 430	64,1	38 105

F. Edad

22. Al 31 de diciembre de 2017, el promedio de edad del conjunto del personal era de 45,1 años (véase la figura VII). En la figura VIII se presenta la distribución del personal por edad.

Figura VII

Promedio de edad del conjunto del personal de la Secretaría al 30 de junio para el período de 2014 a 2016 y al 31 de diciembre de 2016 y 2017

(Número de funcionarios: 38.105 al 31 de diciembre de 2017)



Figura VIII
**Distribución del conjunto del personal de la Secretaría por edad al
 31 de diciembre de 2017**

(Número de funcionarios: 38.105)

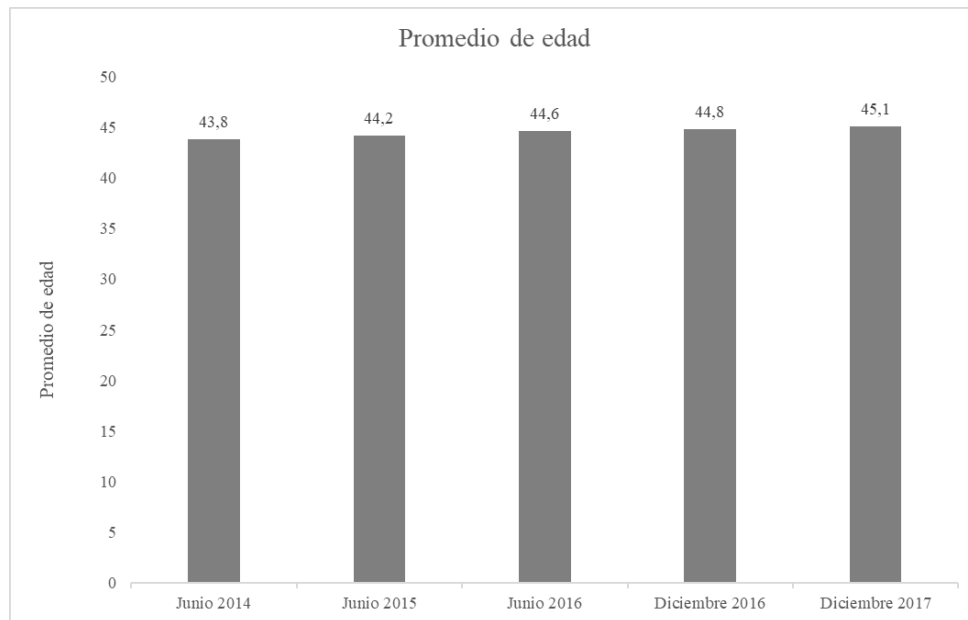
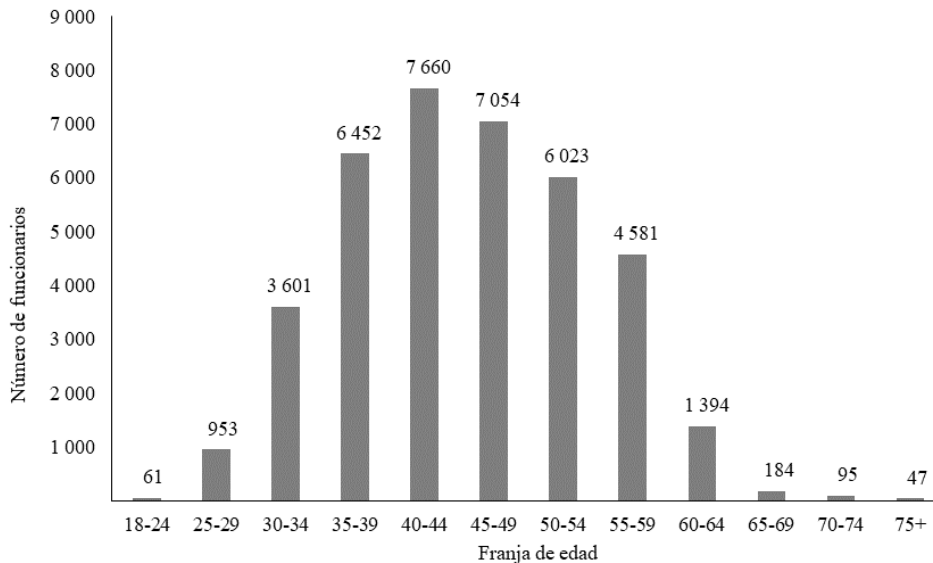

1. Edad por grupo de entidades y sexo

23. El promedio de edad del personal de la Secretaría en las operaciones distintas de las operaciones sobre el terreno (departamentos/oficinas, comisiones regionales y tribunales) es de 45,3 años, y en las operaciones sobre el terreno, de 44,8 años. Las figuras IX y X muestran la distribución del personal de la Secretaría por edad y sexo en las operaciones distintas de las operaciones sobre el terreno y en las operaciones sobre el terreno.

Figura IX
Distribución del conjunto del personal de la Secretaría en las operaciones distintas de las operaciones sobre el terreno por edad y sexo al 31 de diciembre de 2017

(Número de funcionarios: 19.902)



Figura X
Distribución del conjunto del personal de la Secretaría en las operaciones sobre el terreno por edad y sexo al 31 de diciembre de 2017

(Número de funcionarios: 18.203)

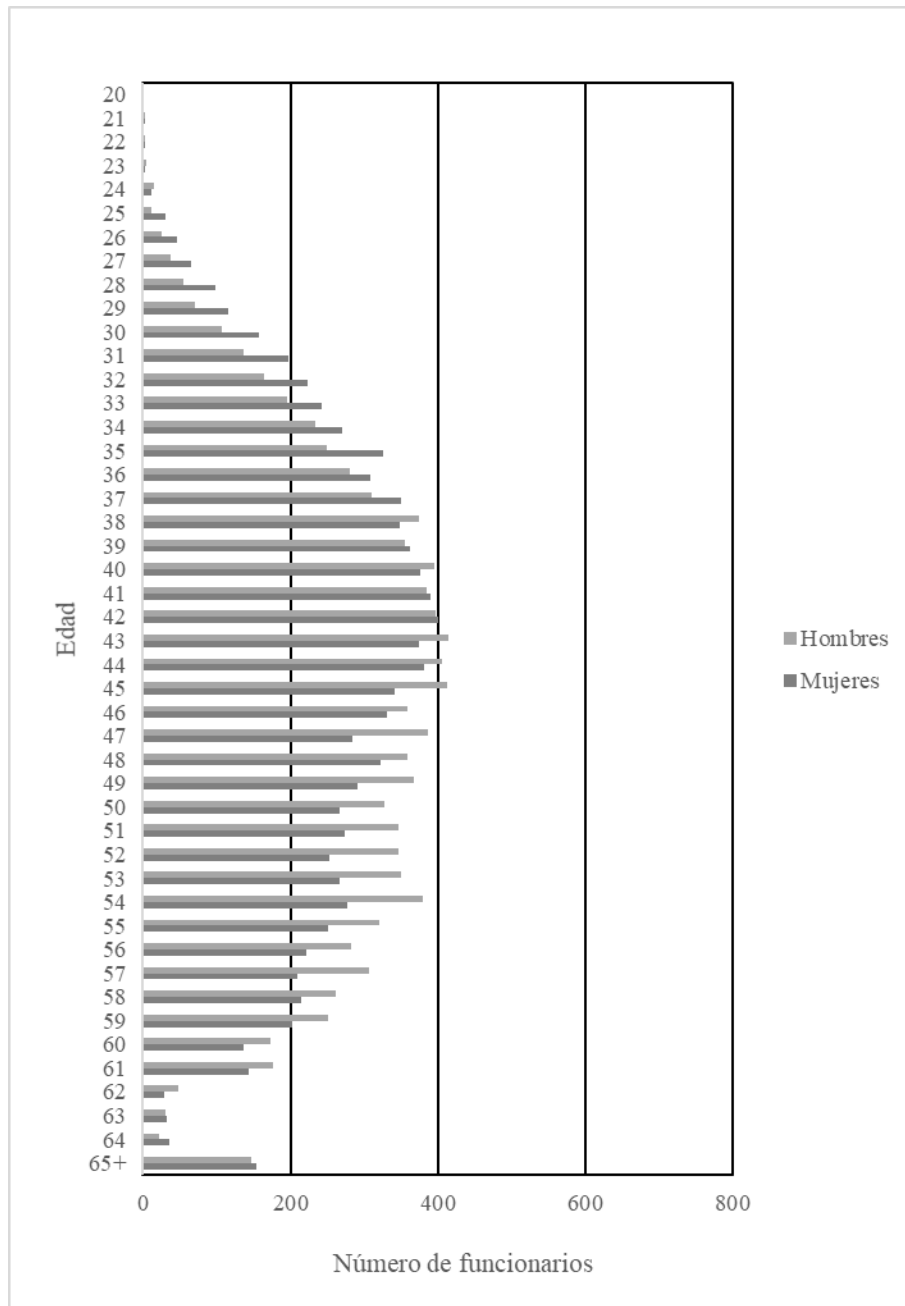
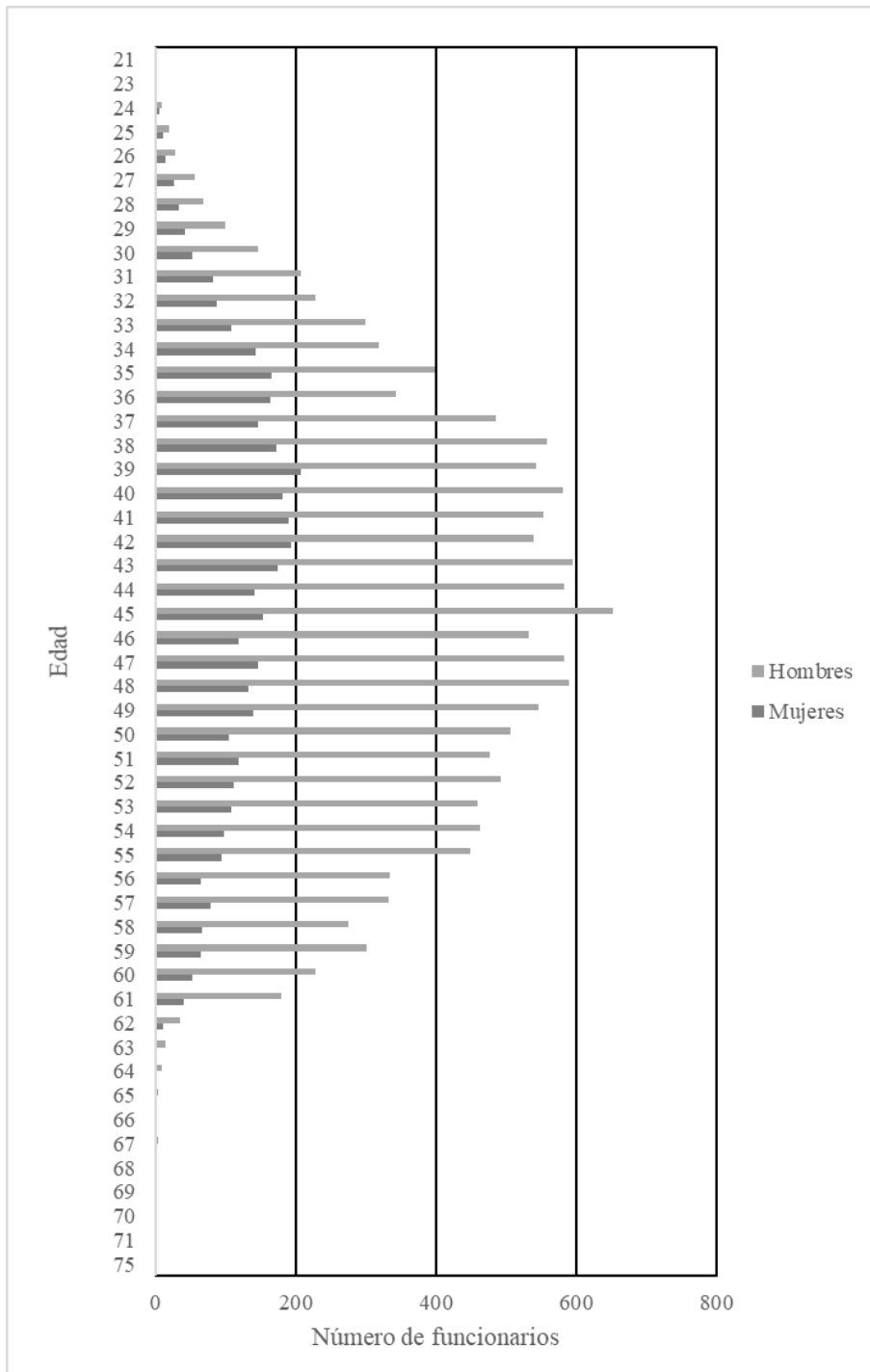

2. Edad, antigüedad en el servicio y cuadro/categoría

24. En el cuadro 13 figuran el promedio de edad y de antigüedad en el servicio del conjunto del personal por cuadro y categoría al 31 de diciembre de 2017.

Cuadro 13

Conjunto del personal de la Secretaría por cuadro/categoría, promedio de edad y promedio de antigüedad en el servicio al 31 de diciembre de 2017

(Número de funcionarios: 38.105)

<i>Cuadro/categoría</i>	<i>Promedio de edad</i>	<i>Promedio de antigüedad en el servicio (número de años) en la Secretaría</i>	<i>Número de funcionarios</i>
Cuadro Orgánico y categorías superiores			
SGA	62,2	3,9	72
SSG	58,4	4,9	78
D-2	55,7	10,7	158
D-1	53,9	11,6	523
P-5	51,6	11,7	1 754
P-4	48,1	8,9	3 871
P-3	43,7	5,9	4 308
P-2	36,7	4,2	1 298
P-1	30,2	0,5	17
INT	55,1	2,5	436
R	71,1	1,5	28
T	52,9	1,2	176
Subtotal	46,7	7,5	12 719
Servicio Móvil			
SM-7	55,3	17,9	24
SM-6	50,6	10,5	423
SM-5	48,6	8,2	1 602
SM-4	47,1	6,9	1 613
SM-3	50,0	9,8	33
Subtotal	48,2	8,0	3 695
Cuadro de Servicios Generales y cuadros conexos			
FNCO-D	50,3	8,3	32
FNCO-C	46,4	6,1	321
FNCO-B	43,1	5,4	1 178
FNCO-A	41,0	5,3	594
G-7	48,6	15,5	887
G-6	46,2	11,9	3 213
G-5	43,3	8,7	5 008
G-4	42,0	7,9	5 435
G-3	43,2	8,4	3 022
G-2	43,6	8,3	1 527
G-1	27,6	1,1	33

<i>Cuadro/categoría</i>	<i>Promedio de edad</i>	<i>Promedio de antigüedad en el servicio (número de años) en la Secretaría</i>	<i>Número de funcionarios</i>
AO	48,7	12,9	83
PI	46,4	7,9	33
AIP	33,0	2,2	29
S	43,5	13,7	296
Promedio/subtotal	43,6	8,9	21 691
Promedio/total, todos los cuadros	45,1	8,4	38 105

3. Edad, antigüedad en el servicio y tipo de nombramiento

25. En el cuadro 14 figuran el promedio de edad y de antigüedad en el servicio del conjunto del personal por tipo de nombramiento y cuadro al 31 de diciembre de 2017.

Cuadro 14

Conjunto del personal de la Secretaría por tipo de nombramiento, cuadro, promedio de edad y promedio de antigüedad en el servicio al 31 de diciembre de 2017

(Número de funcionarios: 38.105)

<i>Tipo de nombramiento/cuadro</i>	<i>Promedio de edad</i>	<i>Promedio de antigüedad en el servicio (número de años) en la Secretaría</i>	<i>Número de funcionarios</i>
Permanente/continuo			
D+	54,5	16,8	370
P	47,8	12,9	4 378
SM	49,5	10,7	1 517
SG+	50,1	18,6	3 468
Average/subtotal	49,1	14,8	9 733
Plazo fijo			
D+	55,5	4,9	416
P	44,9	5,0	5 681
SM	47,4	6,3	2 097
SG+	42,5	7,4	17 308
Promedio/subtotal	43,7	6,7	25 502
Temporal			
D+	62,1	2,7	45
P	45,9	1,2	1 829
SM	42,9	0,7	81
SG+	39,8	1,0	915
Promedio/subtotal	44,1	1,1	2 870
Promedio/total, todos los cuadros	45,1	8,4	38 105

4. Jubilaciones previstas

26. En el cuadro 15 se muestran las jubilaciones previstas, por cuadro, entre el 1 de enero de 2018 y el 31 de diciembre de 2022, del conjunto del personal de la Secretaría. Esta previsión se basa en la nueva edad de separación obligatoria del servicio del personal a los 65 años.

Cuadro 15

Jubilaciones previstas, por cuadro, entre el 1 de enero de 2018 y el 31 de diciembre de 2022, del conjunto del personal de la Secretaría al 31 de diciembre de 2017

(Número de funcionarios: 35.109^a)

<i>Cuadro</i>	<i>Promedio anual de jubilaciones para 2018-2022 (si todos se jubilan a los 65 años)</i>	<i>Número de funcionarios del cuadro</i>	<i>Jubilaciones como porcentaje de la categoría para 2018-2022</i>
D	17	660	2,6
P	78	10 059	0,8
SM	31	3 614	0,9
SG+	103	20 776	0,5
Total	229	35 109	0,7

^a Se excluyen las categorías SGA y SSG y el personal con nombramientos temporales.

III. Movimientos de personal

A. Número de funcionarios

27. En la sección III se presenta un análisis de los movimientos de personal de la Secretaría (nombramientos y separaciones del servicio). El número de funcionarios considerado para este análisis, que ascendía a 35.925 al 31 de diciembre de 2017, solo abarca al personal administrado mediante Umoja, e incluye 2.180⁹ funcionarios menos que el número total de funcionarios analizado en la sección II (38.105). El cuadro 16 contiene un resumen de los movimientos de personal.

Cuadro 16

Resumen de los movimientos de personal por sexo entre el 1 de enero y el 31 de diciembre de 2017

(Número de funcionarios: 35.925)

	<i>Mujeres</i>	<i>Porcentaje del total</i>	<i>Hombres</i>	<i>Porcentaje del total</i>	<i>Total</i>
Saldo al 31 de diciembre de 2016 ^a	13 205	35,4	24 139	64,6	37 344
Movimientos (entradas/salidas)					
Nombramientos ^b	2 525	48,0	2 732	52,0	5 257

⁹ Los 2.180 funcionarios de la Secretaría no incluidos en los movimientos del personal son funcionarios de la Secretaría administrados por el PNUD y algunos funcionarios de categoría superior que todavía no se administran mediante Umoja.

	<i>Mujeres</i>	<i>Porcentaje del total</i>	<i>Hombres</i>	<i>Porcentaje del total</i>	<i>Total</i>
Separaciones del servicio ^c	(2 646)	39,6	(4 030)	60,4	(6 676)
Otros ^d	(28)	50,0	28	50,0	0
Saldo al 31 de diciembre de 2017	13 056	36,4	22 869	63,66	35 925

^a El saldo al 31 de diciembre de 2016 incluye el personal de contratación local de las operaciones sobre el terreno incluido en Umoja el 1 de noviembre de 2016.

^b Incluidos nuevos nombramientos y renovaciones de nombramientos.

^c Salida del personal de la Secretaría.

^d Movimientos netos de personal, salvo nombramientos y separaciones del servicio, incluidos el paso de personal a situación de licencia especial sin sueldo y la adscripción a otras organizaciones o el regreso de personal que se hallaba en esas situaciones.

28. El cuadro 17 muestra los distintos tipos de separación del servicio.

Cuadro 17

Tipos de separación del servicio entre el 1 de enero y el 31 de diciembre de 2017

(Número de funcionarios: 6.676)

<i>Tipo de separación</i>	<i>Número de separaciones del servicio</i>	<i>Porcentaje del total de separaciones del servicio</i>	<i>Número de renovaciones de nombramientos^a</i>
Vencimiento del contrato	4 620	69,2	1 617
Dimisión	971	14,5	243
Jubilación	516	7,7	37
Rescisión del contrato por acuerdo mutuo	23	0,3	0
Traslado a otra organización del régimen común de las Naciones Unidas	67	1,0	1
Otros ^b	479	7,2	12
Total	6 676	100,0	1 910

^a Definido como el personal separado del servicio entre el 1 de enero y el 31 de diciembre de 2017 y reincorporado en ese mismo período.

^b Por ejemplo, fallecimiento y separación del servicio por motivos de salud.

B. Entidad

Nombramientos y separaciones del servicio

29. El cuadro 18 muestra los nombramientos y las separaciones del servicio en las diez entidades con el mayor número de nombramientos en las operaciones sobre el terreno y las operaciones distintas de las operaciones sobre el terreno.

Cuadro 18
Nombramientos y separaciones del servicio entre el 1 de enero y el 31 de diciembre de 2017 en las diez entidades con un mayor número de nombramientos en las operaciones sobre el terreno y las operaciones distintas de las operaciones sobre el terreno

(Número de funcionarios: 35.925)

Entidad	Nombramientos				Separaciones			
	Mujeres	Hombres	Total	Porcentaje del total de nombramientos	Mujeres	Hombres	Total	Porcentaje del total de separaciones
Operaciones distintas de las operaciones sobre el terreno								
DAGGC	552	382	934	17,8	563	381	944	14,1
ACNUDH	140	83	223	4,2	101	55	156	2,3
DG	121	84	205	3,9	116	71	187	2,8
CEPAL	129	59	188	3,6	101	52	153	2,3
DIP	112	74	186	3,5	92	58	150	2,2
OCAH	86	84	170	3,2	111	80	191	2,9
DS	52	105	157	3,0	33	90	123	1,8
DAES	84	63	147	2,8	82	48	130	1,9
PNUMA	76	55	131	2,5	76	75	151	2,3
DOMP	45	83	128	2,4	46	77	123	1,8
Otros	601	511	1 112	21,2	584	570	1 154	17,3
Subtotal	1 998	1 583	3 581	68,1	1 905	1 557	3 462	51,9
Operaciones sobre el terreno								
MINUSCA	65	163	228	4,3	26	89	115	1,7
UNMISS	40	159	199	3,8	37	80	117	1,8
MONUSCO	45	120	165	3,1	69	443	512	7,7
MINUSMA	50	102	152	2,9	33	85	118	1,8
UNAMI	23	68	91	1,7	13	30	43	0,6
MINUJUSTH	25	63	88	1,7	0	0	0	0,0
MNUC	44	34	78	1,5	8	4	12	0,2
UNAMID	15	45	60	1,1	25	158	183	2,7
MINUSTAH	16	41	57	1,1	198	708	906	13,6
UNAMA	24	32	56	1,1	29	81	110	1,6
Otros	180	322	502	9,5	303	795	1098	16,4
Subtotal	527	1 149	1 676	31,9	741	2 473	3 214	48,1
Total	2 525	2 732	5 257	100,0	2 646	4 030	6 676	100

C. Cuadro

Nombramientos y separaciones del servicio

30. En el cuadro 19 se muestran los nombramientos y las separaciones del servicio, incluidas las dimisiones, por cuadro.

Cuadro 19

Nombramientos, separaciones del servicio y dimisiones por cuadro/categoría y sexo entre el 1 de enero y el 31 de diciembre de 2017

(Número de funcionarios: 35.925)

Cuadro/categoría	Nombramientos			Separaciones del servicio			Dimisiones		
	Mujeres	Hombres	Total	Mujeres	Hombres	Total	Mujeres	Hombres	Total
Cuadro Orgánico y categorías superiores									
SGA	13	16	29	10	22	32	2	0	2
SSG	14	14	28	4	25	29	2	5	7
D-2	7	17	24	6	25	31	0	1	1
D-1	12	31	43	30	56	86	5	9	14
P-5	58	107	165	68	183	251	10	14	24
P-4	175	268	443	166	303	469	40	51	91
P-3	440	484	924	388	413	801	79	78	157
P-2	255	172	427	200	143	343	49	31	80
P-1	19	7	26	18	8	26	0	0	0
INT	271	156	427	275	150	425	7	2	9
R	12	54	66	16	55	71	0	0	0
T	213	164	377	218	154	372	9	3	12
Subtotal	1 489	1 490	2 979	1 399	1 537	2 936	203	194	397
Servicio Móvil									
SM-7	0	0	0	0	7	7	0	1	1
SM-6	6	19	25	7	34	41	3	8	11
SM-5	23	53	76	45	105	150	8	12	20
SM-4	35	89	124	52	155	207	6	22	28
SM-3	0	1	1	2	4	6	0	0	0
Subtotal	64	162	226	106	305	411	17	43	60
Cuadro de Servicios Generales y cuadros conexos									
FNCO-D	0	0	0	1	4	5	0	1	1
FNCO-C	11	27	38	10	41	51	3	7	10
FNCO-B	39	89	128	34	103	137	9	19	28
FNCO-A	18	28	46	7	29	36	2	9	11
G-7	18	13	31	46	29	75	12	11	23
G-6	107	64	171	157	117	274	37	34	71
G-5	287	250	537	313	335	648	78	96	174

Cuadro/categoría	Nombramientos			Separaciones del servicio			Dimisiones		
	Mujeres	Hombres	Total	Mujeres	Hombres	Total	Mujeres	Hombres	Total
G-4	315	335	650	381	760	1 141	61	75	136
G-3	88	180	268	122	629	751	13	37	50
G-2	49	61	110	46	110	156	3	2	5
G-1	20	13	33	14	10	24	0	0	0
AO	0	5	5	0	8	8	0	3	3
S	4	9	13	2	7	9	2	0	2
PI	3	1	4	2	2	4	0	0	0
AIP	13	5	18	6	4	10	0	0	0
Subtotal	972	1 080	2 052	1 141	2 188	3 329	220	294	514
Total	2 525	2 732	5 257	2 646	4 030	6 676	440	531	971

31. En la sección VIII de su resolución [57/305](#), la Asamblea General aprobó la propuesta del Secretario General sobre la colocación de funcionarios que prestaban servicios en la Oficina Ejecutiva del Secretario General (véase [A/56/816](#)) y pidió al Secretario General que la informase de la aplicación de ese procedimiento. Durante el período comprendido entre el 1 de enero y el 31 de diciembre de 2017, diez funcionarios fueron trasladados de la Oficina Ejecutiva del Secretario General a un puesto de la misma categoría en otro departamento del Cuadro Orgánico y categorías superiores.

D. Sexo

32. El cuadro 16 contiene información completa sobre los movimientos de personal desglosada por sexo. Como consecuencia de los movimientos de personal, el porcentaje de mujeres en ese personal aumentó de un 35,4% al 31 de diciembre de 2016 a un 36,4% al 31 de diciembre de 2017.

E. Edad

1. Separaciones del servicio

33. En el período comprendido entre el 1 de enero y el 31 de diciembre de 2017, el promedio de edad del personal de la Secretaría en el momento de la dimisión era de 41,1 años. Al momento de la dimisión, el promedio de antigüedad en el servicio en la Secretaría era de 5,6 años.

2. Nombramientos

34. La figura XI muestra que la mayoría del personal que ha recibido nombramientos pertenece al grupo de edad comprendido entre los 30 y los 34 años.

Figura XI
Movimientos de personal: distribución de nombramientos por edad entre el 1 de enero y el 31 de diciembre de 2017

(Número de funcionarios: 4.330)

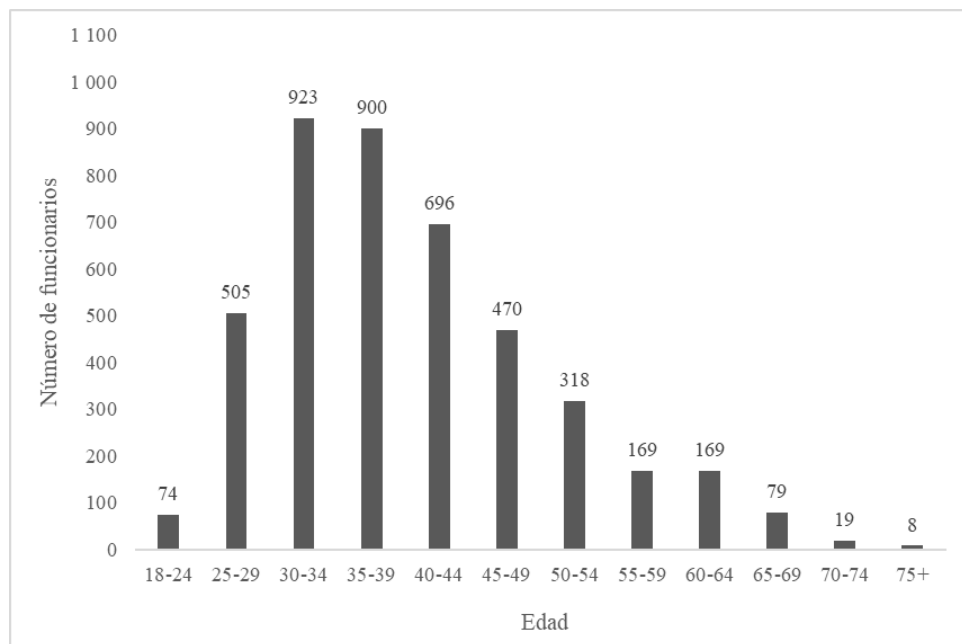

Nota: Se excluye a los SGA y SSG, intérpretes, revisores y traductores.

IV. Personal sujeto al sistema de intervalos convenientes¹⁰

A. Número de funcionarios

35. Al 31 de diciembre de 2017, había 3.074 funcionarios de la Secretaría sujetos al criterio de estatus geográfico, de conformidad con lo dispuesto en el párrafo 66 de la resolución 65/247 de la Asamblea General, mediante la cual la Asamblea decidió que solo los funcionarios que ocuparan un puesto sujeto a distribución geográfica mantuvieran su estatus geográfico, excepto los contratados en el marco del programa para jóvenes profesionales. De conformidad con lo solicitado por la Asamblea en la resolución 71/263, el Secretario General presentará un examen amplio de los límites convenientes en el septuagésimo tercer período de sesiones.

36. El párrafo 66 de la resolución 65/247 representa un cambio en los criterios relativos al estatus geográfico. Antes de 2011, una vez concedido, el estatus geográfico se mantenía hasta tanto el funcionario dejara de prestar servicios de forma

¹⁰ El número de puestos sujetos a distribución geográfica era de 3.601 (véase la resolución 65/247 de la Asamblea General, párr. 67). La diferencia entre el número de puestos sujetos a distribución geográfica (3.601) y el número de funcionarios sujetos al criterio de estatus geográfico que ocupan un puesto sujeto a distribución geográfica (3.037) obedece a la existencia de 199 puestos vacantes, 314 puestos ocupados temporalmente por funcionarios no sujetos a distribución geográfica y 51 puestos ocupados por funcionarios con nombramientos de duración limitada. Además, el total de funcionarios sujetos al criterio de estatus geográfico (3.074) incluye a 37 funcionarios del programa para jóvenes profesionales que prestan servicios en puestos que no están sujetos a distribución geográfica.

ininterrumpida, independientemente de la naturaleza del puesto o las funciones que posteriormente se le asignaran (véase A/65/305/Add.2, párr. 21).

37. En lo que respecta a la representación, los Estados Miembros se clasifican en cuatro grupos: no representados, insuficientemente representados, representados dentro de los límites convenientes y excesivamente representados. Un Estado Miembro se considera “no representado” cuando ninguno de sus nacionales ocupa un puesto sujeto a distribución geográfica tras someterse al proceso establecido de selección de personal; se considera “insuficientemente representado” cuando el número de nacionales nombrados para ocupar tales puestos está por debajo del valor inferior del intervalo conveniente; se considera “dentro de los límites convenientes” cuando el número de nacionales nombrados para ocupar tales puestos está entre el mínimo y el máximo de los límites convenientes; y se considera “excesivamente representado” cuando el número de nacionales nombrados para ocupar tales puestos supera el valor superior del intervalo conveniente.

38. En el cuadro 20 se indica el grado de representación de los Estados Miembros conforme al sistema de intervalos convenientes en los últimos cinco períodos. En el cuadro 21 se indica el grado de representación de los Estados Miembros al 31 de diciembre de 2017, así como el grado de representación al 31 de diciembre de 2016 en los casos en que es diferente al del 31 de diciembre de 2017. En el cuadro 2.A (véase el anexo) se desglosa en detalle el personal de la Secretaría sujeto al criterio de estatus geográfico según la nacionalidad, la categoría y el sexo, y se presenta información sobre los nombramientos, las separaciones del servicio y los resultados al 31 de diciembre de 2016 y al 31 de diciembre de 2017. El cuadro 2.C presenta un desglose por nacionalidad, categoría y sexo del personal que ocupa puestos que requieren conocimientos lingüísticos especiales.

Cuadro 20

Grado de representación de los Estados Miembros conforme al sistema de intervalos convenientes al 30 de junio para el período comprendido entre 2014 y 2016 y al 31 de diciembre para 2016 y 2017

(Número de Estados Miembros: 193)

<i>Año</i>	<i>No representados</i>	<i>Insuficientemente representados</i>	<i>Entre los límites convenientes</i>	<i>Excesivamente representados</i>
Junio de 2014	15	38	120	20
Junio de 2015	18	37	116	22
Junio de 2016	19	42	104	28
Diciembre de 2016	18	44	102	29
Diciembre de 2017	19	44	103	27

Cuadro 21

Representación de los Estados Miembros conforme al sistema de intervalos convenientes al 31 de diciembre de 2017

(Número de Estados Miembros: 193)

No representados (19 Estados Miembros)

Andorra	Liechtenstein	San Vicente y las Granadinas (diciembre de 2016: IR)
Angola	Mónaco	Santa Lucía (diciembre de 2016: IR)
Camboya	Nauru	Santo Tomé y Príncipe
Emiratos Árabes Unidos	Palau	Timor-Leste
Guinea Ecuatorial	Qatar	Tuvalu
Islas Marshall	República Democrática Popular Lao (diciembre de 2016: IR)	
Kiribati		
Kuwait		

Insuficientemente representados (44 Estados Miembros)

Afganistán	Granada (diciembre de 2016: DL)	República Árabe Siria (diciembre de 2016: DL)
Antigua y Barbuda (diciembre de 2016: NR)	Guinea-Bissau	República Centroafricana
Arabia Saudita	Indonesia	República de Corea (diciembre de 2016: DL)
Bahrein	Irán (República Islámica del)	República Popular Democrática de Corea
Belarús	Islas Salomón (diciembre de 2016: DL)	Samoa (diciembre de 2016: DL)
Belice	Japón	Seychelles (diciembre de 2016: DL)
Brasil	Lesotho	Sudán del Sur
Brunei Darussalam	Liberia	Suriname
Cabo Verde	Libia	Tailandia
China	Libia	Turkmenistán
Chipre (diciembre de 2016: DL)	Luxemburgo	Vanuatu (diciembre de 2016: NR)
Comoras	Micronesia (Estados Federados de)	Venezuela (República Bolivariana de)
Dominica	Mozambique	Viet Nam
Estados Unidos de América	Noruega	
Federación de Rusia	Omán	
Gabón	Papua Nueva Guinea	

Dentro de los límites convenientes (103 Estados Miembros)

Alemania	Guinea	Perú
Albania	Guyana	Polonia (diciembre de 2016: IR)
Argelia	Haití	República Unida de Tanzania
Armenia	Honduras (diciembre de 2016: IR)	República Democrática del Congo
Australia (diciembre de 2016: IR)	Hungría	República Dominicana
Azerbaiyán	Islandia	República de Moldova
Bahamas	India	Rumania
Bolivia (Estado Plurinacional de)	Iraq (diciembre de 2016: IR)	Rwanda
Bosnia y Herzegovina	Israel	Saint Kitts y Nevis
Botswana	Jamaica	San Marino
Burkina Faso	Kazajistán	Senegal
Burundi	Kirguistán	Serbia
Chad (diciembre de 2016: IR)	Letonia (diciembre de 2016: IR)	Sierra Leona
Colombia	Lituania	

Congo	Madagascar	Singapur
Costa Rica	Malawi	Somalia
Côte d'Ivoire	Malasia	Sudáfrica
Croacia	Maldivas	Sri Lanka
Cuba	Malí	Sudán
Chequia	Malta	Suecia
Djibouti	Mauritania	Suiza (diciembre de 2016: ER)
Ecuador	Mauricio	Swazilandia
El Salvador	Mongolia	Tayikistán
Eritrea	Montenegro	Togo
Eslovaquia	Marruecos	Tonga
Eslovenia	Myanmar	Túnez
Estonia	Namibia	Turquía
ex República Yugoslava de Macedonia	Nepal	Ucrania
Fiji	Nueva Zelandia	Uzbekistán
Gambia	Nicaragua	Yemen
Ghana (diciembre de 2016: ER)	Níger	Zambia
Georgia	Nigeria	
Grecia	Pakistán	
Guatemala	Panamá	
	Paraguay	

Excesivamente representados (27 Estados Miembros)

Argentina	España	Líbano
Austria	Etiopía	México
Bélgica	Filipinas	Países Bajos
Bulgaria	Finlandia	Portugal
Camerún	Francia	Reino Unido de Gran Bretaña e Irlanda del Norte
Canadá	Irlanda	Trinidad y Tabago
Chile	Italia	Uganda
Dinamarca	Jordania	Uruguay
Egipto	Kenya	Zimbabwe

Nota: Entre paréntesis se indica el grado de representación del Estado Miembro al 31 de diciembre de 2016 cuando es diferente al del 31 de diciembre de 2017 (NR = no representado; IR = insuficientemente representado; DL = dentro de los límites convenientes; ER = excesivamente representado).

39. En el cuadro 22 se muestra el número de funcionarios de la Secretaría sujeto al criterio de estatus geográfico por grupo económico (países desarrollados y países en desarrollo).

Cuadro 22

Distribución del personal de la Secretaría sujeto al criterio de estatus geográfico por grupo económico al 31 de diciembre de 2017

(Número de funcionarios: 3.074)

<i>Grado de representación</i>	<i>Países desarrollados</i>		<i>Países en desarrollo</i>	
	<i>Número de funcionarios</i>	<i>Número de países</i>	<i>Número de funcionarios</i>	<i>Número de países</i>
No representados	0	3	0	16
Insuficientemente representados	499	6	275	38
Entre los límites convenientes	461	26	644	77

<i>Grado de representación</i>	<i>Países desarrollados</i>		<i>Países en desarrollo</i>	
	<i>Número de funcionarios</i>	<i>Número de países</i>	<i>Número de funcionarios</i>	<i>Número de países</i>
Excesivamente representados	814	13	381	14
Total	1 774	48	1 300	145

B. Entidad

40. El cuadro 23 muestra la distribución del personal de la Secretaría sujeto al criterio de estatus geográfico desglosado por entidad y categoría para las 25 entidades con el mayor número de funcionarios de este tipo.

Cuadro 23

Distribución del personal de la Secretaría sujeto al criterio geográfico por entidad^a y categoría al 31 de diciembre 2017

(Número de funcionarios: 3.074)

<i>Entidad</i>	<i>SGA</i>	<i>SSG</i>	<i>D-2</i>	<i>D-1</i>	<i>P-5</i>	<i>P-4</i>	<i>P-3</i>	<i>P-2</i>	<i>Total</i>
ACNUDH	1	2	3	10	39	88	122	22	287
DG	1	3	13	22	57	72	72	41	281
DAES	1	0	9	28	60	80	57	43	278
DIP	1	0	2	17	33	67	93	55	268
CEPA	1	0	2	13	40	53	59	27	195
UNCTAD	1	1	4	14	37	49	55	27	188
CEPAL	1	0	1	12	25	47	45	38	169
CESPAP	1	0	2	11	28	52	34	30	158
DAP	1	2	7	14	31	39	34	20	148
CEPE	1	0	1	6	21	33	30	18	110
CESPAO	1	0	1	8	23	29	23	17	102
DAGGC	1	1	6	18	17	21	27	9	100
UNODC	1	0	2	6	15	32	24	12	92
OAJ	1	1	4	7	16	21	16	10	76
PNUMA	1	1	2	9	16	35	9	3	76
ONUG	1	0	2	5	11	19	14	19	71
OCAH	1	1	2	2	10	13	13	10	52
OSSI	1	1	3	1	6	11	15	13	51
DS	1	1	1	4	5	17	15	6	50
ONUN	1	0	0	3	5	12	15	4	40
ONUV	0	0	2	1	6	12	9	7	37
OAD	1	0	2	3	13	8	5	4	36
ONU-Hábitat	1	0	1	3	7	13	4	5	34
OESG	2	1	2	4	5	4	1	2	21
OAdJ	0	0	1	1	4	6	7	1	20
Otros	7	7	8	10	28	29	30	15	134
Total	31	22	83	232	558	862	828	458	3 074

^a En las 25 entidades con el mayor número de funcionarios de este tipo.

C. Cuadro

1. Categorías

41. Como se muestra en el cuadro 24, el grupo más numeroso de personal sujeto al criterio de estatus geográfico pertenece a la categoría P-4. El cuadro 2.A (véase el anexo) ofrece datos sobre el personal de la Secretaría sujeto al criterio de estatus geográfico por categoría y nacionalidad.

Cuadro 24

Distribución del personal de la Secretaría sujeto al criterio de estatus geográfico por categoría y sexo al 31 de diciembre de 2017

(Número de funcionarios: 3.074)

<i>Categoría</i>	<i>Mujeres</i>	<i>Hombres</i>	<i>Total</i>	<i>Porcentaje del total de funcionarios sujetos al criterio de estatus geográfico por categoría</i>
SGA	15	16	31	1,0
SSG	10	12	22	0,7
D-2	34	49	83	2,7
D-1	93	139	232	7,5
P-5	219	339	558	18,2
P-4	385	477	862	28,0
P-3	424	404	828	26,9
P-2	258	200	458	14,9
Total	1 438	1 636	3 074	100,0

2. Representación de los Estados Miembros en las categorías superiores y de formulación de políticas (D-1 y categorías superiores)

42. En el cuadro 25 se muestra el número de funcionarios de la Secretaría sujetos al criterio de estatus geográfico en la categoría D-1 y categorías superiores por grupo económico (países desarrollados y países en desarrollo) y sexo al 30 de junio para el período comprendido entre 2014 y 2016 y al 31 de diciembre de 2016 y 2017.

43. El cuadro 2.B (véase el anexo) ofrece una comparación a cinco períodos del personal de la Secretaría sujeto al criterio de estatus geográfico en la categoría D-1 y categorías superiores, por país de nacionalidad.

Cuadro 25

Distribución del personal de la Secretaría sujeto al criterio geográfico en la categoría D-1 y categorías superiores por grupo económico y sexo al 30 de junio para el período comprendido entre 2014 y 2016 y al 31 de diciembre de 2016 y 2017

Grupo económico	SGA					SSG					D-2					D-1					Total de funcionarios sujetos a distribución geográfica				
	Junio de 2014	Junio de 2015	Junio de 2016	Diciembre de 2016	Diciembre de 2017	Junio de 2014	Junio de 2015	Junio de 2016	Diciembre de 2016	Diciembre de 2017	Junio de 2014	Junio de 2015	Junio de 2016	Diciembre de 2016	Diciembre de 2017	Junio de 2014	Junio de 2015	Junio de 2016	Diciembre de 2016	Diciembre de 2017	Junio de 2014	Junio de 2015	Junio de 2016	Diciembre de 2016	Diciembre de 2017
<i>Países en desarrollo (145)</i>																									
Mujeres	9	7	8	8	11	4	4	4	3	4	5	8	7	8	12	30	32	28	32	35	502	519	521	526	559
Hombres	6	8	10	9	6	6	6	8	7	7	16	19	24	24	22	60	60	53	57	55	724	746	732	737	741
Total	15	15	18	17	17	10	10	12	10	11	21	27	31	32	34	90	92	81	89	90	1 226	1 265	1 253	1 263	1 300
<i>Países desarrollados (48)</i>																									
Mujeres	3	3	1	1	4	2	3	4	4	6	18	17	17	20	22	60	59	57	57	58	802	841	845	853	879
Hombres	10	12	12	12	10	9	8	9	9	5	37	34	29	27	27	82	75	76	79	84	873	895	884	889	895
Total	13	15	13	13	14	11	11	13	13	11	55	51	46	47	49	142	134	133	136	142	1 675	1 736	1 729	1 742	1 774
Subtotal																									
Mujeres	12	10	9	9	15	6	7	8	7	10	23	25	24	28	34	90	91	85	89	93	1 304	1 360	1 366	1 379	1 438
Hombres	16	20	22	21	16	15	14	17	16	12	53	53	53	51	49	142	135	129	136	139	1 597	1 641	1 616	1 626	1 636
Total	28	30	31	30	31	21	21	25	23	22	76	78	77	79	83	232	226	214	225	232	2 901	3 001	2 982	3 005	3 074

D. Nombramientos

44. Entre el 1 de enero y el 31 de diciembre de 2017, 168 funcionarios de la Secretaría fueron nombrados para ocupar puestos sujetos a distribución geográfica tras superar el proceso de selección. En el mismo período, y como se muestra en el cuadro 28, 69 funcionarios de la Secretaría fueron nombrados tras aprobar concursos nacionales o mediante el programa para jóvenes profesionales; de ellos, 62 fueron nombrados para ocupar puestos sujetos a distribución geográfica.

45. El cuadro 26 incluye información sobre los nombramientos por grupo económico, grado de representación y sexo. En el cuadro 2.A (véase el anexo) se desglosa en detalle el personal de la Secretaría sujeto al criterio de estatus geográfico según la nacionalidad, la categoría y el sexo, y se presenta información sobre los nombramientos, las separaciones del servicio y los resultados al 31 de diciembre de 2016 y al 31 de diciembre de 2017.

Cuadro 26

Nombramientos de personal de la Secretaría para puestos sujetos a distribución geográfica por sexo, grado de representación y grupo económico entre el 1 de enero y el 31 de diciembre de 2017

(Número de funcionarios: 168)

<i>Grado de representación al 31 de diciembre de 2016</i>	<i>Grupo económico al 31 de diciembre de 2017</i>						<i>Total</i>
	<i>Funcionarias nombradas</i>			<i>Funcionarios nombrados</i>			
	<i>Países en desarrollo</i>	<i>Países desarrollados</i>	<i>Subtotal</i>	<i>Países en desarrollo</i>	<i>Países desarrollados</i>	<i>Subtotal</i>	
No representados	1	0	1	0	0	0	1
Insuficientemente representados	9	22	31	14	14	28	59
Entre los límites convenientes	19	9	28	16	10	26	54
Excesivamente representados	6	19	25	6	23	29	54
Total	35	50	85	36	47	83	168

46. En el cuadro 27 figura un resumen de la distribución de los nombramientos para puestos sujetos a distribución geográfica por sexo y categoría. Se pueden consultar más datos en el cuadro 2.A (véase el anexo), en que se desglosa el personal de la Secretaría sujeto al criterio de estatus geográfico por nacionalidad, categoría y sexo y se incluye información sobre los nombramientos y las separaciones del servicio entre el 31 de diciembre de 2016 y el 31 de diciembre de 2017.

Cuadro 27

Nombramientos de personal de la Secretaría para puestos sujetos a distribución geográfica por sexo, categoría y número de nacionalidades representadas entre el 1 de enero y el 31 de diciembre de 2017

(Número de funcionarios: 168)

Categoría	Funcionarias nombradas			Funcionarios nombrados			Total	
	Número de nombramientos	Porcentaje del total de la categoría	Número de nacionalidades representadas por categoría	Número de nombramientos	Porcentaje del total de la categoría	Número de nacionalidades representadas por categoría	Número de nombramientos	Número de nacionalidades representadas por categoría
SGA	9	64,3	9	5	35,7	5	14	13
SSG	3	75,0	3	1	25,0	1	4	4
D-2	6	85,7	6	1	14,3	1	7	7
D-1	3	37,5	3	5	62,5	5	8	8
P-5	5	35,7	5	9	64,3	9	14	14
P-4	11	44,0	10	14	56,0	12	25	18
P-3	13	39,4	9	20	60,6	17	33	23
P-2	35	55,6	15	28	44,4	19	63	28
Total	85	50,6	44	83	49,4	48	168	71

47. En 2017, aspirantes de 60 Estados Miembros participaron en el programa para jóvenes profesionales (Afganistán, Andorra, Angola, Antigua y Barbuda, Arabia Saudita, Australia, Bahrein, Belarús, Belice, Brasil, Brunei Darussalam, Cabo Verde, Camboya, Chad, China, Comoras, Dominica, Emiratos Árabes Unidos, Estados Unidos de América, Gabón, Guinea Ecuatorial, Honduras, Indonesia, Irán (República Islámica del), Iraq, Islas Marshall, Japón, Kiribati, Kuwait, Lesotho, Letonia, Liberia, Libia, Liechtenstein, Luxemburgo, Micronesia (Estados Federados de), Mónaco, Mozambique, Nauru, Noruega, Omán, Palau, Papua Nueva Guinea, Polonia, Qatar, República Centroafricana, República Democrática Popular de Corea, República Democrática Popular Lao, San Vicente y las Granadinas, Santa Lucía, Santo Tomé y Príncipe, Sudán del Sur, Suriname, Tailandia, Timor-Leste, Turkmenistán, Tuvalu, Vanuatu, Venezuela (República Bolivariana de), Viet Nam). Esos Estados Miembros no estaban representados o estaban insuficientemente representados. Se celebraron concursos para tres grupos ocupacionales¹¹. En el ejercicio de 2016, un total de 58 candidatos fueron aprobados e incorporados a la lista de preselección.

48. El cuadro 28 indica que 27 candidatos y 42 candidatas que figuraban en la lista de preselección tras aprobar los concursos nacionales o ser seleccionados mediante el programa para jóvenes profesionales fueron colocados en diversas entidades en el período comprendido entre el 1 de enero y el 31 de diciembre de 2017.

¹¹ Red de Gestión y Administración (MAGNET), Red de Asuntos Políticos, de Paz y Humanitarios (POLNET) y Red de Información Pública y Gestión de Conferencias (INFONET).

Cuadro 28
Colocación de candidatos que aprobaron concursos nacionales y el programa para jóvenes profesionales en puestos de categoría P-2 por entidad y sexo entre el 1 de enero y el 31 de diciembre de 2017

(Número de funcionarios: 69)

Entidad	Concurso nacional de contratación			Programa para jóvenes profesionales			Total		
	Mujeres	Hombres	Total	Mujeres	Hombres	Total	Mujeres	Hombres	Total
ACNUDH	0	0	0	3	0	3	3	0	3
CEPA	0	0	0	4	6	10	4	6	10
CEPAL	0	1	1	4	1	5	4	2	6
CEPE	0	0	0	2	1	3	2	1	3
CESPAO	0	0	0	2	2	4	2	2	4
CESPAP	0	0	0	2	1	3	2	1	3
DAES	1	0	1	1	1	2	2	1	3
DAP	0	0	0	3	2	5	3	2	5
DG	1	0	1	2	2	4	3	2	5
DIP	1	0	1	4	2	6	5	2	7
OAD	0	0	0	1	0	1	1	0	1
OAJ	0	0	0	2	1	3	2	1	3
OCAH	0	0	0	0	1	1	0	1	1
OESG	0	0	0	1	0	1	1	0	1
ONUG	0	0	0	1	2	3	1	2	3
ONUN	0	0	0	0	1	1	0	1	1
ONUV	0	0	0	1	0	1	1	0	1
OSSI	0	0	0	1	1	2	1	1	2
PNUMA	0	0	0	1	0	1	1	0	1
UNAMA	1	0	1	1	0	1	2	0	2
UNODC	0	0	0	2	2	4	2	2	4
Total	4	1	5	38	26	64	42	27	69

Nota: De los 69 funcionarios de la Secretaría, 62 (P-2) fueron colocados en puestos sujetos a distribución geográfica.

E. Sexo

49. La figura XII muestra la distribución de funcionarios y funcionarias de la Secretaría sujetos al criterio de estatus geográfico durante los cinco períodos al 30 de junio entre 2014 y 2016 y al 31 de diciembre de 2016 y 2017.

Figura XII
Distribución por sexo del conjunto del personal de la Secretaría en puestos sujetos a estatus geográfico al 30 de junio para el período comprendido entre 2014 y 2016 y al 31 de diciembre de 2016 y 2017

(Número de funcionarios: 3.074 al 31 de diciembre de 2017)

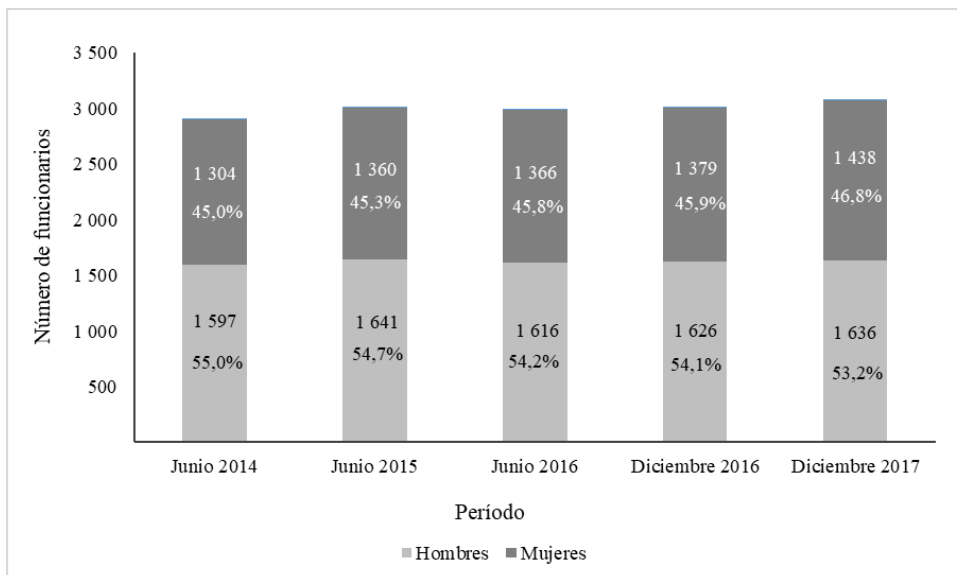

50. En el cuadro 29 figuran el número y el porcentaje de funcionarios y funcionarias de la Secretaría sujetos al criterio de estatus geográfico por categoría, al 30 de junio de 2014 y al 31 de diciembre de 2017.

Cuadro 29
Distribución del personal de la Secretaría sujeto al criterio de estatus geográfico por sexo y categoría al 30 de junio de 2014 y al 31 de diciembre de 2017

(Número de funcionarios: 3.074 al 31 de diciembre de 2017)

Categoría	Al 30 de junio de 2014					Al 31 de diciembre de 2017				
	Mujeres		Hombres		Total	Mujeres		Hombres		Total
	Núm..	Porcentaje	Núm..	Porcentaje		Núm..	Porcentaje	Núm..	Porcentaje	
SGA	12	42,9	16	57,1	28	15	48,4	16	51,6	31
SSG	6	28,6	15	71,4	21	10	45,5	12	54,5	22
D-2	23	30,3	53	69,7	76	34	41,0	49	59,0	83
D-1	90	38,8	142	61,2	232	93	40,1	139	59,9	232
P-5	195	37,6	324	62,4	519	219	39,2	339	60,8	558
P-4	373	46,1	436	53,9	809	385	44,7	477	55,3	862
P-3	368	47,5	406	52,5	774	424	51,2	404	48,8	828
P-2	236	53,5	205	46,5	441	258	56,3	200	43,7	458
P-1	1	100,0	0	0,0	1	0	0,0	0	0,0	0
Total	1 304	45,0	1 597	55,0	2 901	1 438	46,8	1 636	53,2	3 074

51. En la figura XIII se expone la distribución por sexo del personal de la Secretaría sujeto al criterio de estatus geográfico en puestos de categoría D-1 y categorías superiores. Al 31 de diciembre de 2017, el porcentaje de mujeres del total de funcionarios de la Secretaría sujetos al criterio de estatus geográfico en la categoría D-1 y categorías superiores era del 41,3%.

Figura XIII

Distribución por sexo del personal de la Secretaría sujeto al criterio de estatus geográfico de categoría D-1 y categorías superiores al 30 de junio para el período comprendido entre 2014 y 2016 y al 31 de diciembre de 2016 y 2017

(Número de funcionarios: 368)

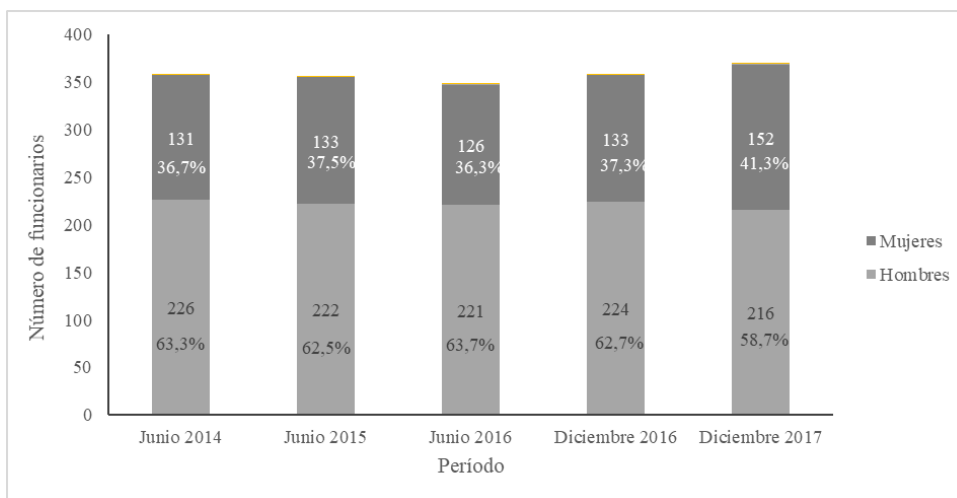

F. Edad: jubilaciones del personal previstas conforme al sistema de intervalos convenientes

52. Entre el 1 de enero y el 31 de diciembre de 2017 se jubilaron 63 funcionarios de la Secretaría sujetos al criterio de estatus geográfico (22 Directores y 41 funcionarios del Cuadro Orgánico).

53. En el cuadro 30 se indican las jubilaciones previstas en los próximos cinco años entre el personal de la Secretaría sujeto al criterio de estatus geográfico en la categoría de Director y en el Cuadro Orgánico. Está previsto que, como promedio, entre 2018 y 2022 se jubilarán anualmente 24 funcionarios de la Secretaría que ocupan puestos de este tipo.

Cuadro 30

Jubilaciones previstas entre el 1 de enero de 2018 y el 31 de diciembre de 2022, por categoría, del conjunto del personal de la Secretaría sujeto al criterio de estatus geográfico al 31 de diciembre de 2017

(Número de funcionarios: 3.021^a)

<i>Cuadro</i>	<i>Promedio anual de jubilaciones para 2018-2022 (si todos se jubilan a los 65 años)</i>	<i>Número de funcionarios del cuadro</i>	<i>Jubilaciones como porcentaje del cuadro</i>
D	8	315	2,5
P	16	2 706	0,6
Total	24	3 021	0,8

^a Se excluyen las categorías de SGA y SSG.

54. En el cuadro 31 figura el porcentaje de personal sujeto al criterio de estatus geográfico cuya jubilación está prevista entre el 1 de enero de 2018 y el 31 de diciembre de 2022 por Estado Miembro. También se indican los Estados Miembros cuyo grado de representación podría cambiar al final del período de cinco años como resultado de la jubilación prevista de sus nacionales, si no se contrata más personal de esos Estados Miembros durante ese período.

Cuadro 31

Porcentaje de personal sujeto al criterio de estatus geográfico cuya jubilación está prevista entre el 1 de enero de 2018 y el 31 de diciembre de 2022 por Estado Miembro

(Número de Estados Miembros: 193)

No se prevén jubilaciones (131 Estados Miembros)

Afganistán	Gambia	Paraguay
Albania	Georgia	Perú
Andorra	Granada	Portugal
Angola	Grecia	Qatar
Antigua y Barbuda	Guinea	República Árabe Siria
Arabia Saudita	Guinea Ecuatorial	República Centroafricana
Argelia	Honduras	República de Corea
Armenia	Indonesia	República de Moldova
Azerbaiyán	Irán (República Islámica del)	República Democrática del Congo
Bahamas	Iraq	República Democrática Popular
Bangladesh	Irlanda	Lao
Barbados	Islandia	República Dominicana
Bélgica	Islas Marshall	República Popular Democrática de
Belice	Islas Salomón	Corea
Bhután	Jamaica	Rumania
Bolivia (Estado Plurinacional de)	Jordania	Rwanda
Bosnia y Herzegovina	Kazajstán	Saint Kitts y Nevis
Botswana	Kirguistán	San Marino
Brunei Darussalam	Kiribati	San Vicente y las Granadinas
Cabo Verde	Kuwait	Santa Lucía
Camboya	Lesotho	Santo Tomé y Príncipe
Chad	Letonia	Senegal

Chequia	Líbano	Seychelles
Chipre	Liberia	Sierra Leona
Comoras	Libia	Singapur
Congo	Liechtenstein	Sudán
Costa Rica	Luxemburgo	Sudán del Sur
Côte d'Ivoire	Madagascar	Suecia
Cuba	Malasia	Suriname
Dinamarca	Maldivas	Swazilandia
Djibouti	Malta	Tailandia
Dominica	Marruecos	Tayikistán
Ecuador	Mauricio	Timor-Leste
El Salvador	Micronesia (Estados Federados de)	Togo
Emiratos Árabes Unidos	Mónaco	Tonga
Eritrea	Montenegro	Túnez
Eslovaquia	Mozambique	Turkmenistán
Eslovenia	Myanmar	Turquía
Estonia	Namibia	Tuvalu
ex República Yugoslava de Macedonia	Nauru	Uzbekistán
Fiji	Nicaragua	Vanuatu
Filipinas	Omán	Venezuela (República Bolivariana de)
Finlandia	Palau	Viet Nam
Gabón	Panamá	Yemen
	Papua Nueva Guinea	

Se prevé que se jubile menos del 20% del personal sujeto al criterio de estatus geográfico actualmente en activo (51 Estados Miembros)

Alemania (4)	Etiopía (1)	Noruega (1)
Argentina (1)	Federación de Rusia (4)	Nueva Zelanda (2)
Australia (2)	Francia (1)	Países Bajos (ER/DL) (1)
Austria (1)	Ghana (1)	Pakistán (1)
Benin (1)	Guatemala (1)	Polonia (DL/IR) (2)
Brasil (3)	Guyana (1)	Reino Unido de Gran Bretaña e Irlanda del Norte (4)
Bulgaria (2)	Hungría (1)	Sri Lanka (1)
Burkina Faso (1)	India (3)	Sudáfrica (1)
Burundi (1)	Israel (1)	Suiza (1)
Camerún (3)	Italia (8)	Trinidad y Tabago (3)
Canadá (10)	Japón (2)	Ucrania (1)
Chile (2)	Kenya (2)	Uganda (3)
China (2)	Malawi (1)	Uruguay (1)
Colombia (1)	México (2)	Zambia (1)
Croacia (1)	Mongolia (1)	Zimbabwe (1)
Egipto (2)	Nepal (1)	
España (1)	Níger (1)	
Estados Unidos de América (14)	Nigeria (1)	

Se prevé que se jubile entre el 20% y el 40% del personal sujeto al criterio de estatus geográfico actualmente en activo (8 Estados Miembros)

Belarús (1)	Malí (1)	Serbia (2)
Haití (1)	Mauritania (1)	Somalia (1)
Lituania (1)	República Unida de Tanzania (1)	

Se prevé que se jubile más del 40% del personal sujeto al criterio de estatus geográfico actualmente en activo (3 Estados Miembros)

Bahrein (1)

Guinea-Bissau (1)

Samoa (1)

Nota:

- a) La cifra que figura entre paréntesis es el número de funcionarios de cada Estado Miembro sujeto al criterio de estatus geográfico cuyas jubilaciones están previstas entre el 1 de enero de 2018 y el 31 de diciembre de 2022. Esta cifra representa las jubilaciones en la hipótesis de que todos los funcionarios se jubilen a los 65 años
- b) En los casos en que el grado de representación del Estado Miembro cambie al final del período de cinco años si se jubila el número previsto de funcionarios y no se producen nuevas contrataciones para ese Estado Miembro en el período, el grado de representación al 31 de diciembre de 2017 y al 31 de diciembre de 2022 se indica entre paréntesis.
- c) El grado de representación está basado en los intervalos convenientes de los Estados Miembros al 31 de diciembre de 2017.
- d) Se excluyen las categorías de SGA y SSG.
- e) (NR= no representado, IR = insuficientemente representado, DL = dentro de los límites convenientes, ER = excesivamente representado).

V. Medidas que deberá adoptar la Asamblea General

55. El Secretario General invita a la Asamblea General a que tome nota del presente informe.

Annex

Comprehensive statistical tables

Table 1.A
All staff by nationality, gender, category and appointment type as at 31 December 2017
 (Population: 38,105)

Country of nationality	Gender	P+			FS			GS+			Total			Total	Percentage of all staff
		PC	FT	TA	PC	FT	TA	PC	FT	TA	PC	FT	TA		
Afghanistan	Female	1	1	–	–	–	–	1	72	1	2	73	1	76	0.20
	Male	7	13	3	10	20	1	8	1 039	–	25	1 072	4	1 101	2.89
	All	8	14	3	10	20	1	9	1 111	1	27	1 145	5	1 177	3.09
Albania	Female	8	7	1	1	1	–	1	3	1	10	11	2	23	0.06
	Male	3	2	–	2	–	–	1	3	–	6	5	–	11	0.03
	All	11	9	1	3	1	–	2	6	1	16	16	2	34	0.09
Algeria	Female	5	5	4	–	–	–	5	7	1	10	12	5	27	0.07
	Male	7	11	4	–	1	–	6	9	–	13	21	4	38	0.10
	All	12	16	8	–	1	–	11	16	1	23	33	9	65	0.17
Andorra	Female	–	–	–	–	–	–	–	–	–	–	–	–	–	–
	Male	2	–	–	–	–	–	–	–	–	2	–	–	2	0.01
	All	2	–	–	–	–	–	–	–	–	2	–	–	2	0.01
Angola	Female	–	–	–	1	–	–	–	–	–	1	–	–	1	0.00
	Male	1	1	–	5	3	–	–	2	–	6	6	–	12	0.03
	All	1	1	–	6	3	–	–	2	–	7	6	–	13	0.03
Antigua and Barbuda	Female	2	–	–	2	1	–	–	1	–	4	2	–	6	0.02
	Male	–	–	–	–	–	–	–	–	–	–	–	–	–	–
	All	2	–	–	2	1	–	–	1	–	4	2	–	6	0.02
Argentina	Female	31	20	15	–	–	–	17	11	7	48	31	22	101	0.27
	Male	22	33	8	3	4	–	8	9	1	33	46	9	88	0.23
	All	53	53	23	3	4	–	25	20	8	81	77	31	189	0.50
Armenia	Female	2	4	1	2	–	–	2	1	1	6	5	2	13	0.03
	Male	6	5	–	1	–	–	–	1	–	7	6	–	13	0.03
	All	8	9	1	3	–	–	2	2	1	13	11	2	26	0.07

Country of nationality	Gender	P+			FS			GS+			Total			Total	Percentage of all staff
		PC	FT	TA	PC	FT	TA	PC	FT	TA	PC	FT	TA		
Australia	Female	31	43	17	3	1	–	4	8	4	38	52	21	111	0.29
	Male	41	76	8	10	10	–	1	6	3	52	92	11	155	0.41
	All	72	119	25	13	11	–	5	14	7	90	144	32	266	0.70
Austria	Female	22	20	18	2	–	–	62	44	19	86	64	37	187	0.49
	Male	29	30	6	10	8	–	44	49	11	83	87	17	187	0.49
	All	51	50	24	12	8	–	106	93	30	169	151	54	374	0.98
Azerbaijan	Female	3	–	–	–	–	–	1	2	–	4	2	–	6	0.02
	Male	3	5	2	–	1	–	1	4	–	4	10	2	16	0.04
	All	6	5	2	–	1	–	2	6	–	8	12	2	22	0.06
Bahamas	Female	7	1	–	–	–	–	1	1	–	8	2	–	10	0.03
	Male	2	–	–	–	1	–	–	–	–	2	1	–	3	0.01
	All	9	1	–	–	1	–	1	1	–	10	3	–	13	0.03
Bahrain	Female	–	1	–	–	–	–	4	1	–	4	2	–	6	0.02
	Male	1	2	–	–	–	–	–	2	–	1	4	–	5	0.01
	All	1	3	–	–	–	–	4	3	–	5	6	–	11	0.03
Bangladesh	Female	2	9	2	–	1	–	3	1	1	5	11	3	19	0.05
	Male	20	51	7	5	3	1	2	6	1	27	60	9	96	0.25
	All	22	60	9	5	4	1	5	7	2	32	71	12	115	0.30
Barbados	Female	6	2	1	–	1	–	3	1	–	9	4	1	14	0.04
	Male	1	1	1	2	3	–	4	1	–	7	5	1	13	0.03
	All	7	3	2	2	4	–	7	2	–	16	9	2	27	0.07
Belarus	Female	3	3	1	–	–	–	1	3	2	4	6	3	13	0.03
	Male	3	5	5	–	–	–	2	3	–	5	8	5	18	0.05
	All	6	8	6	–	–	–	3	6	2	9	14	8	31	0.08
Belgium	Female	21	29	14	1	–	–	11	13	1	33	42	15	90	0.24
	Male	36	57	20	6	3	–	2	8	1	44	68	21	133	0.35
	All	57	86	34	7	3	–	13	21	2	77	110	36	223	0.59
Belize	Female	1	–	–	–	–	–	2	1	–	3	1	–	4	0.01
	Male	–	–	–	–	–	–	–	–	–	–	–	–	–	–
	All	1	–	–	–	–	–	2	1	–	3	1	–	4	0.01

Country of nationality	Gender	P+			FS			GS+			Total			Total	Percentage of all staff
		PC	FT	TA	PC	FT	TA	PC	FT	TA	PC	FT	TA		
Benin	Female	–	10	1	2	3	2	1	1	1	3	14	4	21	0.06
	Male	12	27	6	4	9	–	–	3	–	16	39	6	61	0.16
	All	12	37	7	6	12	2	1	4	1	19	53	10	82	0.22
Bhutan	Female	–	2	–	5	5	–	–	1	–	5	8	–	13	0.03
	Male	5	7	2	3	5	–	–	–	–	8	12	2	22	0.06
	All	5	9	2	8	10	–	–	1	–	13	20	2	35	0.09
Bolivia (Plurinational State of)	Female	3	2	1	–	–	–	5	6	1	8	8	2	18	0.05
	Male	6	10	4	–	–	–	4	5	1	10	15	5	30	0.08
	All	9	12	5	–	–	–	9	11	2	18	23	7	48	0.13
Bosnia and Herzegovina	Female	6	10	5	16	8	1	4	11	4	26	29	10	65	0.17
	Male	9	13	–	17	18	2	9	17	1	35	48	3	86	0.23
	All	15	23	5	33	26	3	13	28	5	61	77	13	151	0.40
Botswana	Female	6	5	–	–	1	–	–	1	–	6	7	–	13	0.03
	Male	2	3	1	–	1	–	–	1	–	2	5	1	8	0.02
	All	8	8	1	–	2	–	–	2	–	8	12	1	21	0.06
Brazil	Female	21	25	10	1	–	–	8	23	3	30	48	13	91	0.24
	Male	24	36	7	1	4	–	7	11	1	32	51	8	91	0.24
	All	45	61	17	2	4	–	15	34	4	62	99	21	182	0.48
Brunei Darussalam	Female	1	–	–	–	–	–	–	–	–	1	–	–	1	0.00
	Male	1	–	–	–	–	–	–	–	–	1	–	–	1	0.00
	All	2	–	–	–	–	–	–	–	–	2	–	–	2	0.01
Bulgaria	Female	11	5	3	1	1	1	1	5	3	13	11	7	31	0.08
	Male	15	12	1	3	3	–	1	2	–	19	17	1	37	0.10
	All	26	17	4	4	4	1	2	7	3	32	28	8	68	0.18
Burkina Faso	Female	4	2	2	1	4	2	–	2	1	5	8	5	18	0.05
	Male	5	34	4	5	9	1	3	4	–	13	47	5	65	0.17
	All	9	36	6	6	13	3	3	6	1	18	55	10	83	0.22
Burundi	Female	5	10	3	8	12	1	5	6	1	18	28	5	51	0.13
	Male	7	18	3	3	20	–	3	13	7	13	51	10	74	0.19
	All	12	28	6	11	32	1	8	19	8	31	79	15	125	0.33

Country of nationality	Gender	P+			FS			GS+			Total			Total	Percentage of all staff
		PC	FT	TA	PC	FT	TA	PC	FT	TA	PC	FT	TA		
Cabo Verde	Female	1	–	–	–	–	–	–	–	–	1	–	–	1	0.00
	Male	4	1	–	–	–	–	–	–	–	4	1	–	5	0.01
	All	5	1	–	–	–	–	–	–	–	5	1	–	6	0.02
Cambodia	Female	–	–	–	2	1	–	1	22	1	3	23	1	27	0.07
	Male	2	1	1	1	2	–	7	54	2	10	57	3	70	0.18
	All	2	1	1	3	3	–	8	76	3	13	80	4	97	0.25
Cameroon	Female	11	19	10	8	12	–	7	13	2	26	44	12	82	0.22
	Male	33	65	19	8	12	–	9	16	2	50	93	21	164	0.43
	All	44	84	29	16	24	–	16	29	4	76	137	33	246	0.65
Canada	Female	66	124	48	4	9	–	37	33	6	107	166	54	327	0.86
	Male	85	134	35	18	20	3	14	22	2	117	176	40	333	0.87
	All	151	258	83	22	29	3	51	55	8	224	342	94	660	1.73
Central African Republic	Female	1	–	1	5	1	–	–	97	1	6	98	2	106	0.28
	Male	2	2	2	2	9	–	1	456	5	5	467	7	479	1.26
	All	3	2	3	7	10	–	1	553	6	11	565	9	585	1.54
Chad	Female	1	2	1	–	2	–	–	1	–	1	5	1	7	0.02
	Male	1	13	1	1	–	–	–	24	–	2	37	1	40	0.10
	All	2	15	2	1	2	–	–	25	–	3	42	2	47	0.12
Chile	Female	2	12	19	–	–	–	71	58	33	73	70	52	195	0.51
	Male	15	11	9	1	3	–	37	72	24	53	86	33	172	0.45
	All	17	23	28	1	3	–	108	130	57	126	156	85	367	0.96
China	Female	102	49	28	–	1	–	21	55	24	123	105	52	280	0.73
	Male	103	42	29	2	1	–	11	22	2	116	65	31	212	0.56
	All	205	91	57	2	2	–	32	77	26	239	170	83	492	1.29
Colombia	Female	11	16	12	–	1	–	16	79	4	27	96	16	139	0.36
	Male	9	15	4	3	–	1	20	77	6	32	92	11	135	0.35
	All	20	31	16	3	1	1	36	156	10	59	188	27	274	0.72
Comoros	Female	–	1	1	–	–	–	–	–	–	–	1	1	2	0.01
	Male	–	1	–	–	1	–	–	1	–	–	3	–	3	0.01
	All	–	2	1	–	1	–	–	1	–	–	4	1	5	0.01

Country of nationality	Gender	P+			FS			GS+			Total			Total	Percentage of all staff
		PC	FT	TA	PC	FT	TA	PC	FT	TA	PC	FT	TA		
Congo	Female	4	1	1	–	–	–	–	4	–	4	5	1	10	0.03
	Male	5	5	1	3	3	–	2	5	–	10	13	1	24	0.06
	All	9	6	2	3	3	–	2	9	–	14	18	2	34	0.09
Costa Rica	Female	2	4	1	–	–	–	–	–	1	2	4	2	8	0.02
	Male	7	1	1	–	–	–	–	1	1	7	2	2	11	0.03
	All	9	5	2	–	–	–	–	1	2	9	6	4	19	0.05
Côte d'Ivoire	Female	2	8	4	8	32	2	1	6	–	11	46	6	63	0.17
	Male	13	49	7	17	43	2	3	10	–	33	102	9	144	0.38
	All	15	57	11	25	75	4	4	16	–	44	148	15	207	0.54
Croatia	Female	6	9	–	9	3	–	5	13	2	20	25	2	47	0.12
	Male	6	9	4	22	14	1	1	13	2	29	36	7	72	0.19
	All	12	18	4	31	17	1	6	26	4	49	61	9	119	0.31
Cuba	Female	6	–	1	–	–	–	1	4	1	7	4	2	13	0.03
	Male	7	2	–	–	–	–	1	1	1	8	3	1	12	0.03
	All	13	2	1	–	–	–	2	5	2	15	7	3	25	0.07
Cyprus	Female	1	2	–	–	1	–	–	40	–	1	43	–	44	0.12
	Male	2	–	–	1	2	–	–	59	–	3	61	–	64	0.17
	All	3	2	–	1	3	–	–	99	–	4	104	–	108	0.28
Czechia	Female	6	4	4	–	1	–	2	6	1	8	11	5	24	0.06
	Male	3	8	–	1	2	–	8	7	–	12	17	–	29	0.08
	All	9	12	4	1	3	–	10	13	1	20	28	5	53	0.14
Democratic People's Republic of Korea	Female	–	–	–	–	–	–	–	–	–	–	–	–	–	–
	Male	1	1	–	–	–	–	–	–	–	1	1	–	2	0.01
	All	1	1	–	–	–	–	–	–	–	1	1	–	2	0.01
Democratic Republic of the Congo	Female	2	9	1	4	17	–	2	309	4	8	335	5	348	0.91
	Male	10	30	8	12	47	2	17	1 828	14	39	1 905	24	1 968	5.16
	All	12	39	9	16	64	2	19	2 137	18	47	2 240	29	2 316	6.08
Denmark	Female	19	19	5	–	–	–	2	4	–	21	23	5	49	0.13
	Male	19	24	2	3	3	–	3	3	–	25	30	2	57	0.15
	All	38	43	7	3	3	–	5	7	–	46	53	7	106	0.28

Country of nationality	Gender	P+			FS			GS+			Total			Total	Percentage of all staff
		PC	FT	TA	PC	FT	TA	PC	FT	TA	PC	FT	TA		
Djibouti	Female	1	1	–	–	1	–	–	–	–	1	2	–	3	0.01
	Male	3	6	1	–	1	–	1	1	–	4	8	1	13	0.03
	All	4	7	1	–	2	–	1	1	–	5	10	1	16	0.04
Dominica	Female	–	–	–	–	–	–	–	–	–	–	–	–	–	–
	Male	2	–	–	–	–	–	3	2	–	5	2	–	7	0.02
	All	2	–	–	–	–	–	3	2	–	5	2	–	7	0.02
Dominican Republic	Female	4	–	1	–	–	–	5	1	–	9	1	1	11	0.03
	Male	4	1	–	1	1	–	–	3	1	5	5	1	11	0.03
	All	8	1	1	1	1	–	5	4	1	14	6	2	22	0.06
Ecuador	Female	7	4	1	–	1	–	4	6	2	11	11	3	25	0.07
	Male	7	5	2	1	–	–	2	2	–	10	7	2	19	0.05
	All	14	9	3	1	1	–	6	8	2	21	18	5	44	0.12
Egypt	Female	17	15	27	1	–	–	3	29	6	21	44	33	98	0.26
	Male	42	48	14	7	15	1	10	32	6	59	95	21	175	0.46
	All	59	63	41	8	15	1	13	61	12	80	139	54	273	0.72
El Salvador	Female	3	2	1	–	–	–	2	8	1	5	10	2	17	0.04
	Male	3	8	–	2	1	–	–	2	–	5	11	–	16	0.04
	All	6	10	1	2	1	–	2	10	1	10	21	2	33	0.09
Equatorial Guinea	Female	–	–	–	–	–	–	–	1	–	–	1	–	1	0.00
	Male	–	–	–	–	–	–	–	1	–	–	1	–	1	0.00
	All	–	–	–	–	–	–	–	2	–	–	2	–	2	0.01
Eritrea	Female	3	1	–	15	17	–	3	1	–	21	19	–	40	0.10
	Male	2	1	–	6	9	–	1	7	–	9	17	–	26	0.07
	All	5	2	–	21	26	–	4	8	–	30	36	–	66	0.17
Estonia	Female	3	2	1	–	–	–	–	1	–	3	3	1	7	0.02
	Male	3	–	2	–	1	–	–	–	–	3	1	2	6	0.02
	All	6	2	3	–	1	–	–	1	–	6	4	3	13	0.03
Ethiopia	Female	4	19	1	10	21	–	108	132	6	122	172	7	301	0.79
	Male	30	44	11	28	27	1	147	212	2	205	283	14	502	1.32
	All	34	63	12	38	48	1	255	344	8	327	455	21	803	2.11

Country of nationality	Gender	P+			FS			GS+			Total			Total	Percentage of all staff
		PC	FT	TA	PC	FT	TA	PC	FT	TA	PC	FT	TA		
Fiji	Female	7	4	–	2	–	–	2	7	–	11	11	–	22	0.06
	Male	5	10	4	30	25	–	–	7	–	35	42	4	81	0.21
	All	12	14	4	32	25	–	2	14	–	46	53	4	103	0.27
Finland	Female	19	39	5	–	–	–	1	2	1	20	41	6	67	0.18
	Male	7	21	3	10	6	–	2	–	–	19	27	3	49	0.13
	All	26	60	8	10	6	–	3	2	1	39	68	9	116	0.30
France	Female	167	172	106	3	5	–	165	142	24	335	319	130	784	2.06
	Male	115	151	59	9	16	2	135	157	34	259	324	95	678	1.78
	All	282	323	165	12	21	2	300	299	58	594	643	225	1 462	3.84
Gabon	Female	–	–	–	–	–	–	–	4	–	–	4	–	4	0.01
	Male	2	4	2	–	–	–	–	8	–	2	12	2	16	0.04
	All	2	4	2	–	–	–	–	12	–	2	16	2	20	0.05
Gambia	Female	4	4	1	–	3	–	1	–	–	5	7	1	13	0.03
	Male	7	13	4	3	6	–	–	2	–	10	21	4	35	0.09
	All	11	17	5	3	9	–	1	2	–	15	28	5	48	0.13
Georgia	Female	–	1	2	4	–	–	1	2	–	5	3	2	10	0.03
	Male	3	5	–	5	6	–	1	2	–	9	13	–	22	0.06
	All	3	6	2	9	6	–	2	4	–	14	16	2	32	0.08
Germany	Female	97	128	27	1	2	–	13	21	4	111	151	31	293	0.77
	Male	86	108	29	4	5	–	8	9	1	98	122	30	250	0.66
	All	183	236	56	5	7	–	21	30	5	209	273	61	543	1.43
Ghana	Female	7	11	–	6	13	2	13	9	2	26	33	4	63	0.17
	Male	27	81	6	42	34	1	6	14	1	75	129	8	212	0.56
	All	34	92	6	48	47	3	19	23	3	101	162	12	275	0.72
Greece	Female	6	14	7	–	1	–	6	4	2	12	19	9	40	0.10
	Male	13	11	3	1	3	–	1	4	–	15	18	3	36	0.09
	All	19	25	10	1	4	–	7	8	2	27	37	12	76	0.20
Grenada	Female	–	1	–	–	–	–	1	1	–	1	2	–	3	0.01
	Male	3	–	–	–	–	–	–	–	–	3	–	–	3	0.01
	All	3	1	–	–	–	–	1	1	–	4	2	–	6	0.02

Country of nationality	Gender	P+			FS			GS+			Total			Total	Percentage of all staff
		PC	FT	TA	PC	FT	TA	PC	FT	TA	PC	FT	TA		
Guatemala	Female	4	4	4	6	4	1	3	13	–	13	21	5	39	0.10
	Male	2	8	2	7	4	–	1	7	1	10	19	3	32	0.08
	All	6	12	6	13	8	1	4	20	1	23	40	8	71	0.19
Guinea	Female	1	3	–	2	2	–	–	2	–	3	7	–	10	0.03
	Male	8	10	–	3	6	1	–	13	–	11	29	1	41	0.11
	All	9	13	–	5	8	1	–	15	–	14	36	1	51	0.13
Guinea-Bissau	Female	–	1	–	1	1	–	–	13	–	1	15	–	16	0.04
	Male	4	–	1	–	–	–	–	47	–	4	47	1	52	0.14
	All	4	1	1	1	1	–	–	60	–	5	62	1	68	0.18
Guyana	Female	5	4	–	–	2	–	8	12	1	13	18	1	32	0.08
	Male	3	3	–	–	1	–	6	3	–	9	7	–	16	0.04
	All	8	7	–	–	3	–	14	15	1	22	25	1	48	0.13
Haiti	Female	3	3	4	11	14	–	12	75	2	26	92	6	124	0.33
	Male	8	8	4	8	18	3	2	126	1	18	152	8	178	0.47
	All	11	11	8	19	32	3	14	201	3	44	244	14	302	0.79
Honduras	Female	4	2	–	1	1	–	1	5	1	6	8	1	15	0.04
	Male	4	5	–	3	4	–	–	5	–	7	14	–	21	0.06
	All	8	7	–	4	5	–	1	10	1	13	22	1	36	0.09
Hungary	Female	5	4	3	–	–	–	–	6	3	5	10	6	21	0.06
	Male	7	5	–	–	–	–	1	1	–	8	6	–	14	0.04
	All	12	9	3	–	–	–	1	7	3	13	16	6	35	0.09
Iceland	Female	1	1	1	–	–	–	–	–	–	1	1	1	3	0.01
	Male	3	2	–	3	1	–	–	–	–	6	3	–	9	0.02
	All	4	3	1	3	1	–	–	–	–	7	4	1	12	0.03
India	Female	27	37	7	7	5	–	17	46	7	51	88	14	153	0.40
	Male	68	121	19	54	63	1	40	63	4	162	247	24	433	1.14
	All	95	158	26	61	68	1	57	109	11	213	335	38	586	1.54
Indonesia	Female	9	6	2	2	2	–	7	12	2	18	20	4	42	0.11
	Male	13	8	–	1	2	–	3	10	1	17	20	1	38	0.10
	All	22	14	2	3	4	–	10	22	3	35	40	5	80	0.21

Country of nationality	Gender	P+			FS			GS+			Total			Total	Percentage of all staff
		PC	FT	TA	PC	FT	TA	PC	FT	TA	PC	FT	TA		
Iran (Islamic Republic of)	Female	10	1	3	–	–	–	4	6	2	14	7	5	26	0.07
	Male	10	11	1	1	–	–	5	5	2	16	16	3	35	0.09
	All	20	12	4	1	–	–	9	11	4	30	23	8	61	0.16
Iraq	Female	2	6	2	11	6	–	4	73	1	17	85	3	105	0.28
	Male	5	10	1	13	23	–	–	394	2	18	427	3	448	1.18
	All	7	16	3	24	29	–	4	467	3	35	512	6	553	1.45
Ireland	Female	17	18	5	–	–	–	12	5	–	29	23	5	57	0.15
	Male	23	34	11	12	4	–	3	12	3	38	50	14	102	0.27
	All	40	52	16	12	4	–	15	17	3	67	73	19	159	0.42
Israel	Female	4	6	3	–	–	–	5	16	3	9	22	6	37	0.10
	Male	12	7	–	–	2	–	4	39	2	16	48	2	66	0.17
	All	16	13	3	–	2	–	9	55	5	25	70	8	103	0.27
Italy	Female	82	102	34	2	2	–	41	70	23	125	174	57	356	0.93
	Male	89	104	21	6	11	1	50	142	11	145	257	33	435	1.14
	All	171	206	55	8	13	1	91	212	34	270	431	90	791	2.08
Jamaica	Female	5	7	1	2	6	–	23	14	1	30	27	2	59	0.15
	Male	4	2	1	3	4	–	10	12	–	17	18	1	36	0.09
	All	9	9	2	5	10	–	33	26	1	47	45	3	95	0.25
Japan	Female	74	50	11	–	1	–	18	20	4	92	71	15	178	0.47
	Male	34	42	4	1	–	1	3	6	–	38	48	5	91	0.24
	All	108	92	15	1	1	1	21	26	4	130	119	20	269	0.71
Jordan	Female	10	12	5	2	4	–	5	34	1	17	50	6	73	0.19
	Male	12	38	7	11	19	–	6	112	6	29	169	13	211	0.55
	All	22	50	12	13	23	–	11	146	7	46	219	19	284	0.75
Kazakhstan	Female	4	7	2	–	–	–	–	9	5	4	16	7	27	0.07
	Male	3	–	1	–	–	–	–	3	–	3	3	1	7	0.02
	All	7	7	3	–	–	–	–	12	5	7	19	8	34	0.09
Kenya	Female	54	72	19	36	61	4	211	358	55	301	491	78	870	2.28
	Male	46	93	13	45	70	3	126	391	52	217	554	68	839	2.20
	All	100	165	32	81	131	7	337	749	107	518	1 045	146	1 709	4.48

Country of nationality	Gender	P+			FS			GS+			Total			Total	Percentage of all staff
		PC	FT	TA	PC	FT	TA	PC	FT	TA	PC	FT	TA		
Kiribati	Female	-	-	-	-	-	-	-	-	-	-	-	-	-	-
	Male	-	-	-	-	-	-	-	-	-	-	-	-	-	-
	All	-	-	-	-	-	-	-	-	-	-	-	-	-	-
Kuwait	Female	-	-	-	-	-	-	-	2	-	-	2	-	2	0.01
	Male	-	-	1	-	-	-	-	2	-	-	2	1	3	0.01
	All	-	-	1	-	-	-	-	4	-	-	4	1	5	0.01
Kyrgyzstan	Female	1	4	1	-	-	-	-	4	-	1	8	1	10	0.03
	Male	4	5	4	1	1	-	-	9	1	5	15	5	25	0.07
	All	5	9	5	1	1	-	-	13	1	6	23	6	35	0.09
Lao People's Democratic Republic	Female	-	-	-	-	-	-	-	1	-	-	1	-	1	0.00
	Male	-	-	-	-	-	-	1	2	-	1	2	-	3	0.01
	All	-	-	-	-	-	-	1	3	-	1	3	-	4	0.01
Latvia	Female	2	2	-	-	-	-	-	3	-	2	5	-	7	0.02
	Male	1	5	1	-	2	-	-	1	-	1	8	1	10	0.03
	All	3	7	1	-	2	-	-	4	-	3	13	1	17	0.04
Lebanon	Female	31	25	18	5	8	-	60	223	5	96	256	23	375	0.98
	Male	18	19	6	33	63	1	63	579	4	114	661	11	786	2.06
	All	49	44	24	38	71	1	123	802	9	210	917	34	1 161	3.05
Lesotho	Female	2	2	1	-	-	-	-	-	-	2	2	1	5	0.01
	Male	-	-	-	-	-	-	-	1	-	-	1	-	1	0.00
	All	2	2	1	-	-	-	-	1	-	2	3	1	6	0.02
Liberia	Female	3	1	-	8	17	-	1	74	1	12	92	1	105	0.28
	Male	-	11	2	12	46	1	1	323	6	13	380	9	402	1.05
	All	3	12	2	20	63	1	2	397	7	25	472	10	507	1.33
Libya	Female	-	2	-	-	-	-	-	4	-	-	6	-	6	0.02
	Male	1	1	1	-	-	-	-	36	4	1	37	5	43	0.11
	All	1	3	1	-	-	-	-	40	4	1	43	5	49	0.13
Liechtenstein	Female	-	1	-	-	-	-	-	1	-	-	2	-	2	0.01
	Male	-	-	-	-	-	-	-	-	-	-	-	-	-	-
	All	-	1	-	-	-	-	-	1	-	-	2	-	2	0.01

Country of nationality	Gender	P+			FS			GS+			Total			Total	Percentage of all staff
		PC	FT	TA	PC	FT	TA	PC	FT	TA	PC	FT	TA		
Lithuania	Female	5	2	1	–	–	–	–	5	2	5	7	3	15	0.04
	Male	3	2	2	1	–	–	–	–	–	4	2	2	8	0.02
	All	8	4	3	1	–	–	–	5	2	9	9	5	23	0.06
Luxembourg	Female	1	2	1	–	–	–	–	–	–	1	2	1	4	0.01
	Male	4	2	1	–	–	–	–	–	–	4	2	1	7	0.02
	All	5	4	2	–	–	–	–	–	–	5	4	2	11	0.03
Madagascar	Female	4	3	–	–	1	–	5	4	–	9	8	–	17	0.04
	Male	6	1	–	1	1	–	–	8	1	7	10	1	18	0.05
	All	10	4	–	1	2	–	5	12	1	16	18	1	35	0.09
Malawi	Female	4	1	–	–	–	–	1	3	–	5	4	–	9	0.02
	Male	16	10	–	1	–	–	–	1	–	17	11	–	28	0.07
	All	20	11	–	1	–	–	1	4	–	22	15	–	37	0.10
Malaysia	Female	7	14	–	1	1	–	3	–	–	11	15	–	26	0.07
	Male	4	6	–	1	4	–	3	4	–	8	14	–	22	0.06
	All	11	20	–	2	5	–	6	4	–	19	29	–	48	0.13
Maldives	Female	2	1	–	–	–	–	–	–	–	2	1	–	3	0.01
	Male	2	–	–	–	–	–	–	–	–	2	–	–	2	0.01
	All	4	1	–	–	–	–	–	–	–	4	1	–	5	0.01
Mali	Female	5	2	1	1	3	–	2	143	8	8	148	9	165	0.43
	Male	5	8	6	1	2	1	–	586	11	6	596	18	620	1.63
	All	10	10	7	2	5	1	2	729	19	14	744	27	785	2.06
Malta	Female	1	–	–	–	–	–	–	2	–	1	2	–	3	0.01
	Male	4	–	–	–	–	–	–	–	–	4	–	–	4	0.01
	All	5	–	–	–	–	–	–	2	–	5	2	–	7	0.02
Marshall Islands	Female	–	–	–	–	–	–	–	–	–	–	–	–	–	–
	Male	–	–	–	–	–	–	–	–	–	–	–	–	–	–
	All	–	–	–	–	–	–	–	–	–	–	–	–	–	–
Mauritania	Female	–	1	1	–	–	–	–	1	–	–	2	1	3	0.01
	Male	7	11	4	–	–	–	–	5	–	7	16	4	27	0.07
	All	7	12	5	–	–	–	–	6	–	7	18	5	30	0.08

Country of nationality	Gender	P+			FS			GS+			Total			Total	Percentage of all staff
		PC	FT	TA	PC	FT	TA	PC	FT	TA	PC	FT	TA		
Mauritius	Female	6	3	1	–	1	–	2	3	2	8	7	3	18	0.05
	Male	5	5	–	1	1	–	–	1	–	6	7	–	13	0.03
	All	11	8	1	1	2	–	2	4	2	14	14	3	31	0.08
Mexico	Female	26	11	9	–	1	–	13	36	7	39	48	16	103	0.27
	Male	32	17	5	–	–	–	9	25	2	41	42	7	90	0.24
	All	58	28	14	–	1	–	22	61	9	80	90	23	193	0.51
Micronesia (Federated States of)	Female	–	–	–	–	–	–	–	–	–	–	–	–	–	–
	Male	1	–	–	–	–	–	–	–	–	1	–	–	1	0.00
	All	1	–	–	–	–	–	–	–	–	1	–	–	1	0.00
Monaco	Female	–	–	–	–	–	–	–	–	–	–	–	–	–	–
	Male	1	–	–	–	–	–	–	–	–	1	–	–	1	0.00
	All	1	–	–	–	–	–	–	–	–	1	–	–	1	0.00
Mongolia	Female	4	7	–	1	1	1	2	5	1	7	13	2	22	0.06
	Male	5	1	–	–	–	–	–	1	–	5	2	–	7	0.02
	All	9	8	–	1	1	1	2	6	1	12	15	2	29	0.08
Montenegro	Female	3	–	1	–	–	–	–	–	–	3	–	1	4	0.01
	Male	–	2	1	–	–	–	–	1	–	–	3	1	4	0.01
	All	3	2	2	–	–	–	–	1	–	3	3	2	8	0.02
Morocco	Female	17	8	2	7	7	–	6	38	1	30	53	3	86	0.23
	Male	32	11	3	20	25	–	3	126	1	55	162	4	221	0.58
	All	49	19	5	27	32	–	9	164	2	85	215	7	307	0.81
Mozambique	Female	–	2	–	3	2	–	1	1	–	4	5	–	9	0.02
	Male	3	1	–	–	1	–	–	4	–	3	6	–	9	0.02
	All	3	3	–	3	3	–	1	5	–	7	11	–	18	0.05
Myanmar	Female	3	–	–	–	2	–	19	29	1	22	31	1	54	0.14
	Male	7	1	1	6	1	–	10	34	–	23	36	1	60	0.16
	All	10	1	1	6	3	–	29	63	1	45	67	2	114	0.30
Namibia	Female	2	1	–	1	–	–	3	1	–	6	2	–	8	0.02
	Male	1	–	–	–	1	–	–	1	–	1	2	–	3	0.01
	All	3	1	–	1	1	–	3	2	–	7	4	–	11	0.03

Country of nationality	Gender	P+			FS			GS+			Total			Total	Percentage of all staff
		PC	FT	TA	PC	FT	TA	PC	FT	TA	PC	FT	TA		
Nauru	Female	–	–	–	–	–	–	–	–	–	–	–	–	–	–
	Male	–	–	–	–	–	–	–	–	–	–	–	–	–	–
	All	–	–	–	–	–	–	–	–	–	–	–	–	–	–
Nepal	Female	2	10	–	2	3	–	–	6	1	4	19	1	24	0.06
	Male	25	48	2	12	32	1	6	13	–	43	93	3	139	0.36
	All	27	58	2	14	35	1	6	19	1	47	112	4	163	0.43
Netherlands	Female	18	42	9	–	–	1	5	34	6	23	76	16	115	0.30
	Male	37	56	9	1	8	–	3	58	4	41	122	13	176	0.46
	All	55	98	18	1	8	1	8	92	10	64	198	29	291	0.76
New Zealand	Female	7	19	4	3	2	–	–	–	1	10	21	5	36	0.09
	Male	17	18	1	18	3	–	1	2	–	36	23	1	60	0.16
	All	24	37	5	21	5	–	1	2	1	46	44	6	96	0.25
Nicaragua	Female	3	–	1	–	1	–	2	–	–	5	1	1	7	0.02
	Male	1	3	–	–	–	–	–	3	–	1	6	–	7	0.02
	All	4	3	1	–	1	–	2	3	–	6	7	1	14	0.04
Niger	Female	3	5	2	1	3	–	3	6	1	7	14	3	24	0.06
	Male	6	25	5	5	10	–	3	27	–	14	62	5	81	0.21
	All	9	30	7	6	13	–	6	33	1	21	76	8	105	0.28
Nigeria	Female	11	23	4	9	4	1	6	17	2	26	44	7	77	0.20
	Male	33	69	11	24	21	2	7	24	–	64	114	13	191	0.50
	All	44	92	15	33	25	3	13	41	2	90	158	20	268	0.70
Norway	Female	14	17	3	–	–	–	1	1	1	15	18	4	37	0.10
	Male	6	17	3	8	3	–	2	2	1	16	22	4	42	0.11
	All	20	34	6	8	3	–	3	3	2	31	40	8	79	0.21
Oman	Female	–	–	–	–	–	–	–	–	–	–	–	–	–	–
	Male	1	–	–	–	–	–	–	–	–	1	–	–	1	0.00
	All	1	–	–	–	–	–	–	–	–	1	–	–	1	0.00
Pakistan	Female	3	8	–	2	2	1	3	20	1	8	30	2	40	0.10
	Male	27	64	9	17	39	1	14	93	3	58	196	13	267	0.70
	All	30	72	9	19	41	2	17	113	4	66	226	15	307	0.81

Country of nationality	Gender	P+			FS			GS+			Total			Total	Percentage of all staff
		PC	FT	TA	PC	FT	TA	PC	FT	TA	PC	FT	TA		
Palau	Female	-	-	-	-	-	-	-	-	-	-	-	-	-	-
	Male	-	-	-	-	-	-	-	-	-	-	-	-	-	-
	All	-	-	-	-	-	-	-	-	-	-	-	-	-	-
Panama	Female	4	3	1	-	-	-	8	15	-	12	18	1	31	0.08
	Male	2	-	-	-	-	-	-	9	-	2	9	-	11	0.03
	All	6	3	1	-	-	-	8	24	-	14	27	1	42	0.11
Papua New Guinea	Female	-	-	-	-	-	-	-	2	-	-	2	-	2	0.01
	Male	2	-	-	1	-	-	-	2	-	3	2	-	5	0.01
	All	2	-	-	1	-	-	-	4	-	3	4	-	7	0.02
Paraguay	Female	3	-	2	-	-	-	1	3	-	4	3	2	9	0.02
	Male	3	3	-	-	2	-	-	1	-	3	6	-	9	0.02
	All	6	3	2	-	2	-	1	4	-	7	9	2	18	0.05
Peru	Female	5	8	3	1	-	-	33	16	1	39	24	4	67	0.18
	Male	10	15	1	7	1	-	17	10	1	34	26	2	62	0.16
	All	15	23	4	8	1	-	50	26	2	73	50	6	129	0.34
Philippines	Female	25	34	3	21	30	2	127	124	18	173	188	23	384	1.01
	Male	18	46	3	51	56	-	50	75	9	119	177	12	308	0.81
	All	43	80	6	72	86	2	177	199	27	292	365	35	692	1.82
Poland	Female	10	11	5	-	-	-	3	7	4	13	18	9	40	0.10
	Male	15	17	4	1	1	1	1	5	-	17	23	5	45	0.12
	All	25	28	9	1	1	1	4	12	4	30	41	14	85	0.22
Portugal	Female	7	27	4	2	5	-	3	5	1	12	37	5	54	0.14
	Male	13	30	2	3	13	-	6	3	-	22	46	2	70	0.18
	All	20	57	6	5	18	-	9	8	1	34	83	7	124	0.33
Qatar	Female	-	-	-	-	-	-	-	-	-	-	-	-	-	-
	Male	-	-	1	-	-	-	-	-	-	-	-	1	1	0.00
	All	-	-	1	-	-	-	-	-	-	-	-	1	1	0.00
Republic of Korea	Female	23	27	7	-	-	-	1	19	1	24	46	8	78	0.20
	Male	24	20	2	-	2	-	2	8	1	26	30	3	59	0.15
	All	47	47	9	-	2	-	3	27	2	50	76	11	137	0.36

Country of nationality	Gender	P+			FS			GS+			Total			Total	Percentage of all staff
		PC	FT	TA	PC	FT	TA	PC	FT	TA	PC	FT	TA		
Republic of Moldova	Female	4	4	1	–	–	–	–	2	–	4	6	1	11	0.03
	Male	1	5	5	–	–	–	–	5	–	1	10	5	16	0.04
	All	5	9	6	–	–	–	–	7	–	5	16	6	27	0.07
Romania	Female	11	16	8	–	3	1	6	30	6	17	49	15	81	0.21
	Male	14	24	5	3	99	–	11	29	9	28	152	14	194	0.51
	All	25	40	13	3	102	1	17	59	15	45	201	29	275	0.72
Russian Federation	Female	48	34	26	10	4	2	61	56	14	119	94	42	255	0.67
	Male	131	60	47	11	13	–	6	12	2	148	85	49	282	0.74
	All	179	94	73	21	17	2	67	68	16	267	179	91	537	1.41
Rwanda	Female	3	9	4	7	14	–	7	10	1	17	33	5	55	0.14
	Male	13	28	3	16	22	–	2	24	–	31	74	3	108	0.28
	All	16	37	7	23	36	–	9	34	1	48	107	8	163	0.43
Saint Kitts and Nevis	Female	4	–	–	–	–	–	–	–	–	4	–	–	4	0.01
	Male	2	–	–	–	–	–	–	–	–	2	–	–	2	0.01
	All	6	–	–	–	–	–	–	–	–	6	–	–	6	0.02
Saint Lucia	Female	–	2	–	–	–	–	1	–	2	1	2	2	5	0.01
	Male	1	–	–	–	–	–	–	–	–	1	–	–	1	0.00
	All	1	2	–	–	–	–	1	–	2	2	2	2	6	0.02
Saint Vincent and the Grenadines	Female	–	1	–	–	–	–	–	–	–	–	1	–	1	0.00
	Male	–	–	–	–	–	–	2	–	–	2	–	–	2	0.01
	All	–	1	–	–	–	–	2	–	–	2	1	–	3	0.01
Samoa	Female	–	–	–	1	1	–	–	–	–	1	1	–	2	0.01
	Male	1	2	–	2	–	–	–	3	–	3	5	–	8	0.02
	All	1	2	–	3	1	–	–	3	–	4	6	–	10	0.03
San Marino	Female	3	–	–	–	–	–	–	–	–	3	–	–	3	0.01
	Male	–	–	–	–	–	–	–	–	–	–	–	–	–	–
	All	3	–	–	–	–	–	–	–	–	3	–	–	3	0.01
Sao Tome and Principe	Female	–	–	–	1	–	–	–	–	–	1	–	–	1	0.00
	Male	–	–	–	–	–	–	–	–	–	–	–	–	–	–
	All	–	–	–	1	–	–	–	–	–	1	–	–	1	0.00

Country of nationality	Gender	P+			FS			GS+			Total			Total	Percentage of all staff
		PC	FT	TA	PC	FT	TA	PC	FT	TA	PC	FT	TA		
Saudi Arabia	Female	3	1	–	–	–	–	–	3	–	3	4	–	7	0.02
	Male	1	3	–	–	–	–	–	1	–	1	4	–	5	0.01
	All	4	4	–	–	–	–	–	4	–	4	8	–	12	0.03
Senegal	Female	9	10	3	2	5	–	5	34	2	16	49	5	70	0.18
	Male	12	51	9	4	11	–	7	39	1	23	101	10	134	0.35
	All	21	61	12	6	16	–	12	73	3	39	150	15	204	0.54
Serbia	Female	7	16	5	19	14	2	4	102	1	30	132	8	170	0.45
	Male	11	22	5	43	57	3	8	152	3	62	231	11	304	0.80
	All	18	38	10	62	71	5	12	254	4	92	363	19	474	1.24
Seychelles	Female	1	–	–	1	–	–	1	–	–	3	–	–	3	0.01
	Male	3	1	–	–	–	–	–	–	–	3	1	–	4	0.01
	All	4	1	–	1	–	–	1	–	–	6	1	–	7	0.02
Sierra Leone	Female	1	12	2	26	23	–	1	–	1	28	35	3	66	0.17
	Male	12	38	2	43	53	2	1	6	1	56	97	5	158	0.41
	All	13	50	4	69	76	2	2	6	2	84	132	8	224	0.59
Singapore	Female	9	9	3	1	–	–	–	3	–	10	12	3	25	0.07
	Male	6	3	1	–	–	–	1	–	–	7	3	1	11	0.03
	All	15	12	4	1	–	–	1	3	–	17	15	4	36	0.09
Slovakia	Female	2	6	3	–	–	–	1	5	–	3	11	3	17	0.04
	Male	2	5	1	–	–	–	4	3	–	6	8	1	15	0.04
	All	4	11	4	–	–	–	5	8	–	9	19	4	32	0.08
Slovenia	Female	7	2	–	–	–	–	1	2	–	8	4	–	12	0.03
	Male	5	1	–	–	–	–	1	4	–	6	5	–	11	0.03
	All	12	3	–	–	–	–	2	6	–	14	9	–	23	0.06
Solomon Islands	Female	–	–	–	–	–	–	–	–	–	–	–	–	–	–
	Male	1	–	1	–	–	–	–	–	–	1	–	1	2	0.01
	All	1	–	1	–	–	–	–	–	–	1	–	1	2	0.01
Somalia	Female	1	1	–	–	1	–	1	20	–	2	22	–	24	0.06
	Male	3	8	–	2	2	–	1	130	1	6	140	1	147	0.39
	All	4	9	–	2	3	–	2	150	1	8	162	1	171	0.45

Country of nationality	Gender	P+			FS			GS+			Total			Total	Percentage of all staff
		PC	FT	TA	PC	FT	TA	PC	FT	TA	PC	FT	TA		
South Africa	Female	16	16	9	1	3	2	5	10	–	22	29	11	62	0.16
	Male	14	30	4	15	23	–	6	11	2	35	64	6	105	0.28
	All	30	46	13	16	26	2	11	21	2	57	93	17	167	0.44
South Sudan	Female	–	–	1	–	–	–	–	188	–	–	188	1	189	0.50
	Male	1	1	1	1	–	–	–	1 152	1	2	1 153	2	1 157	3.04
	All	1	1	2	1	–	–	–	1 340	1	2	1 341	3	1 346	3.53
Spain	Female	90	62	43	1	1	–	25	32	19	116	95	62	273	0.72
	Male	90	75	34	2	11	1	11	31	7	103	117	42	262	0.69
	All	180	137	77	3	12	1	36	63	26	219	212	104	535	1.40
Sri Lanka	Female	3	6	–	–	1	–	10	7	1	13	14	1	28	0.07
	Male	6	18	3	19	11	2	3	13	–	28	42	5	75	0.20
	All	9	24	3	19	12	2	13	20	1	41	56	6	103	0.27
Sudan	Female	2	9	1	–	3	–	7	292	3	9	304	4	317	0.83
	Male	10	17	7	2	11	1	4	1 991	–	16	2 019	8	2 043	5.36
	All	12	26	8	2	14	1	11	2 283	3	25	2 323	12	2 360	6.19
Suriname	Female	1	–	–	–	–	–	1	–	–	2	–	–	2	0.01
	Male	2	–	1	–	–	–	–	–	–	2	–	1	3	0.01
	All	3	–	1	–	–	–	1	–	–	4	–	1	5	0.01
Swaziland	Female	3	1	–	–	1	–	–	–	–	3	2	–	5	0.01
	Male	2	–	–	–	–	–	1	–	–	3	–	–	3	0.01
	All	5	1	–	–	1	–	1	–	–	6	2	–	8	0.02
Sweden	Female	26	33	7	1	–	–	5	4	1	32	37	8	77	0.20
	Male	14	30	9	5	3	–	1	1	1	20	34	10	64	0.17
	All	40	63	16	6	3	–	6	5	2	52	71	18	141	0.37
Switzerland	Female	40	39	24	–	3	–	33	48	4	73	90	28	191	0.50
	Male	21	23	13	1	1	–	31	43	8	53	67	21	141	0.37
	All	61	62	37	1	4	–	64	91	12	126	157	49	332	0.87
Syrian Arab Republic	Female	7	3	3	5	4	–	2	42	4	14	49	7	70	0.18
	Male	4	9	7	3	9	–	11	129	8	18	147	15	180	0.47
	All	11	12	10	8	13	–	13	171	12	32	196	22	250	0.66

Country of nationality	Gender	P+			FS			GS+			Total			Total	Percentage of all staff
		PC	FT	TA	PC	FT	TA	PC	FT	TA	PC	FT	TA		
Tajikistan	Female	1	1	–	7	1	–	1	1	1	9	3	1	13	0.03
	Male	9	3	2	10	9	–	1	6	–	20	18	2	40	0.10
	All	10	4	2	17	10	–	2	7	1	29	21	3	53	0.14
Thailand	Female	5	8	1	1	–	–	90	110	14	96	118	15	229	0.60
	Male	2	6	–	5	3	–	54	94	9	61	103	9	173	0.45
	All	7	14	1	6	3	–	144	204	23	157	221	24	402	1.05
The former Yugoslav Republic of Macedonia	Female	2	4	2	1	1	–	–	7	–	3	12	2	17	0.04
	Male	4	4	–	2	3	–	2	3	–	8	10	–	18	0.05
	All	6	8	2	3	4	–	2	10	–	11	22	2	35	0.09
Timor-Leste	Female	–	1	–	–	–	–	–	2	–	–	3	–	3	0.01
	Male	–	–	–	6	9	–	–	3	–	6	12	–	18	0.05
	All	–	1	–	6	9	–	–	5	–	6	15	–	21	0.06
Togo	Female	1	2	–	–	1	–	2	3	1	3	6	1	10	0.03
	Male	6	14	7	–	2	–	1	5	1	7	21	8	36	0.09
	All	7	16	7	–	3	–	3	8	2	10	27	9	46	0.12
Tonga	Female	2	1	–	–	–	–	–	–	–	2	1	–	3	0.01
	Male	1	–	–	–	–	–	–	–	–	1	–	–	1	0.00
	All	3	1	–	–	–	–	–	–	–	3	1	–	4	0.01
Trinidad and Tobago	Female	10	4	1	4	2	–	28	26	1	42	32	2	76	0.20
	Male	9	9	2	26	7	–	18	19	–	53	35	2	90	0.24
	All	19	13	3	30	9	–	46	45	1	95	67	4	166	0.44
Tunisia	Female	10	12	4	1	1	–	3	14	1	14	27	5	46	0.12
	Male	13	15	8	4	3	–	6	8	1	23	26	9	58	0.15
	All	23	27	12	5	4	–	9	22	2	37	53	14	104	0.27
Turkey	Female	11	12	4	–	1	–	–	5	1	11	18	5	34	0.09
	Male	12	26	3	–	1	–	2	22	7	14	49	10	73	0.19
	All	23	38	7	–	2	–	2	27	8	25	67	15	107	0.28
Turkmenistan	Female	1	–	–	–	–	–	–	7	–	1	7	–	8	0.02
	Male	1	2	–	–	–	–	–	15	–	1	17	–	18	0.05
	All	2	2	–	–	–	–	–	22	–	2	24	–	26	0.07

Country of nationality	Gender	P+			FS			GS+			Total			Total	Percentage of all staff
		PC	FT	TA	PC	FT	TA	PC	FT	TA	PC	FT	TA		
Tuvalu	Female	-	-	-	-	-	-	-	-	-	-	-	-	-	-
	Male	-	-	-	-	-	-	-	-	-	-	-	-	-	-
	All	-	-	-	-	-	-	-	-	-	-	-	-	-	-
Uganda	Female	15	43	8	7	14	1	6	199	4	28	256	13	297	0.78
	Male	23	62	8	17	22	1	2	256	3	42	340	12	394	1.03
	All	38	105	16	24	36	2	8	455	7	70	596	25	691	1.81
Ukraine	Female	2	11	-	-	2	-	3	28	12	5	41	12	58	0.15
	Male	20	34	8	11	12	-	-	43	10	31	89	18	138	0.36
	All	22	45	8	11	14	-	3	71	22	36	130	30	196	0.51
United Arab Emirates	Female	-	-	-	-	-	-	-	-	-	-	-	-	-	-
	Male	-	-	-	-	-	-	-	-	-	-	-	-	-	-
	All	-	-	-	-	-	-	-	-	-	-	-	-	-	-
United Kingdom of Great Britain and Northern Ireland	Female	96	106	60	2	7	-	41	41	4	139	154	64	357	0.94
	Male	122	199	46	27	23	-	19	44	2	168	266	48	482	1.26
	All	218	305	106	29	30	-	60	85	6	307	420	112	839	2.20
United Republic of Tanzania	Female	4	13	6	16	11	-	5	19	3	25	43	9	77	0.20
	Male	7	16	2	25	24	-	1	73	5	33	113	7	153	0.40
	All	11	29	8	41	35	-	6	92	8	58	156	16	230	0.60
United States of America	Female	252	252	116	19	31	1	230	293	50	501	576	167	1 244	3.26
	Male	206	288	105	30	46	1	272	268	43	508	602	149	1 259	3.30
	All	458	540	221	49	77	2	502	561	93	1 009	1 178	316	2 503	6.57
Uruguay	Female	14	9	4	1	2	-	7	7	1	22	18	5	45	0.12
	Male	13	24	3	3	7	1	7	2	1	23	33	5	61	0.16
	All	27	33	7	4	9	1	14	9	2	45	51	10	106	0.28
Uzbekistan	Female	6	4	2	-	1	-	-	9	2	6	14	4	24	0.06
	Male	8	9	2	1	1	-	-	10	-	9	20	2	31	0.08
	All	14	13	4	1	2	-	-	19	2	15	34	6	55	0.14
Vanuatu	Female	-	2	-	-	-	-	-	-	-	-	2	-	2	0.01
	Male	-	-	-	-	-	-	-	1	-	-	1	-	1	0.00
	All	-	2	-	-	-	-	-	1	-	-	3	-	3	0.01

Country of nationality	Gender	P+			FS			GS+			Total			Total	Percentage of all staff
		PC	FT	TA	PC	FT	TA	PC	FT	TA	PC	FT	TA		
Venezuela (Bolivarian Republic of)	Female	4	6	5	–	–	–	3	4	1	7	10	6	23	0.06
	Male	7	6	4	–	2	–	2	3	–	9	11	4	24	0.06
	All	11	12	9	–	2	–	5	7	1	16	21	10	47	0.12
Viet Nam	Female	5	2	1	–	–	–	2	4	–	7	6	1	14	0.04
	Male	2	1	1	–	–	–	–	3	–	2	4	1	7	0.02
	All	7	3	2	–	–	–	2	7	–	9	10	2	21	0.06
Yemen	Female	2	3	1	–	–	–	–	15	1	2	18	2	22	0.06
	Male	4	5	1	1	2	1	2	64	–	7	71	2	80	0.21
	All	6	8	2	1	2	1	2	79	1	9	89	4	102	0.27
Zambia	Female	3	9	3	3	–	–	5	7	1	11	16	4	31	0.08
	Male	5	14	2	4	5	–	2	7	2	11	26	4	41	0.11
	All	8	23	5	7	5	–	7	14	3	22	42	8	72	0.19
Zimbabwe	Female	6	23	2	6	4	–	3	8	1	15	35	3	53	0.14
	Male	25	37	1	10	8	–	2	1	2	37	46	3	86	0.23
	All	31	60	3	16	12	–	5	9	3	52	81	6	139	0.36
Subtotal	Female	2 135	2 408	970	423	549	31	1 927	4 687	515	4 485	7 644	1 516	13 645	35.81
	Male	2 603	3 672	895	1 085	1 530	50	1 524	12 539	397	5 212	17 741	1 342	24 295	63.76
	All	4 738	6 080	1 865	1 508	2 079	81	3 451	17 226	912	9 697	25 385	2 858	37 940	99.57
State of Palestine	Female	2	2	2	3	2	–	–	14	3	5	18	5	28	0.07
	Male	8	12	7	6	16	–	7	62	–	21	90	7	118	0.31
	All	10	14	9	9	18	–	7	76	3	26	108	12	146	0.38
Stateless	Female	–	2	–	–	–	–	–	–	–	–	2	–	2	0.01
	Male	–	1	–	–	–	–	10	6	–	10	7	–	17	0.04
	All	–	3	–	–	–	–	10	6	–	10	9	–	19	0.05
Total	Female	2 137	2 412	972	426	551	31	1 927	4 701	518	4 490	7 664	1 521	13 675	35.89
	Male	2 611	3 685	902	1 091	1 546	50	1 541	12 607	397	5 243	17 838	1 349	24 430	64.11
	All	4 748	6 097	1 874	1 517	2 097	81	3 468	17 308	915	9 733	25 502	2 870	38 105	100.00

Table 1.B
All staff by entity, location, gender, category and appointment type as at 31 December 2017

(Population: 38,105)

Entity	Gender	P+			FS			GS+			Total			Total	Percentage of all staff	
		PC	FT	TA	PC	FT	TA	PC	FT	TA	PC	FT	TA			
Non-field operations																
Departments/offices																
CTED	Headquarters	Female	8	9	2	-	-	-	1	6	1	9	15	3	27	0.07
		Male	8	6	1	-	-	-	1	-	-	9	6	1	16	0.04
		All	16	15	3	-	-	-	2	6	1	18	21	4	43	0.11
	Other offices	Female	-	-	-	-	-	-	-	-	-	-	-	-	-	-
		Male	-	-	-	-	-	-	-	-	-	-	-	-	-	-
		All	-	-	-	-	-	-	-	-	-	-	-	-	-	-
	Subtotal	Female	8	9	2	-	-	-	1	6	1	9	15	3	27	0.07
		Male	8	6	1	-	-	-	1	-	-	9	6	1	16	0.04
		All	16	15	3	-	-	-	2	6	1	18	21	4	43	0.11
DESA	Headquarters	Female	95	144	8	-	-	-	74	61	2	169	205	10	384	1.01
		Male	116	117	8	-	-	-	29	33	1	145	150	9	304	0.80
		All	211	261	16	-	-	-	103	94	3	314	355	19	688	1.81
	Other offices	Female	-	29	1	-	-	-	-	6	-	-	35	1	36	0.09
		Male	2	20	1	-	-	-	-	4	-	2	24	1	27	0.07
		All	2	49	2	-	-	-	-	10	-	2	59	2	63	0.17
	Subtotal	Female	95	173	9	-	-	-	74	67	2	169	240	11	420	1.10
		Male	118	137	9	-	-	-	29	37	1	147	174	10	331	0.87
		All	213	310	18	-	-	-	103	104	3	316	414	21	751	1.97
DFS	Headquarters	Female	65	46	16	-	-	-	42	54	8	107	100	24	231	0.61
		Male	85	49	22	-	-	-	23	16	2	108	65	24	197	0.52
		All	150	95	38	-	-	-	65	70	10	215	165	48	428	1.12
	Other offices	Female	-	-	-	-	-	-	-	-	-	-	-	-	-	-
		Male	-	-	-	-	-	-	-	-	-	-	-	-	-	-
		All	-	-	-	-	-	-	-	-	-	-	-	-	-	-
	Subtotal	Female	65	46	16	-	-	-	42	54	8	107	100	24	231	0.61
		Male	85	49	22	-	-	-	23	16	2	108	65	24	197	0.52
		All	150	95	38	-	-	-	65	70	10	215	165	48	428	1.12
DGACM	Headquarters	Female	426	103	311	-	-	-	207	227	103	633	330	414	1 377	3.61
		Male	399	65	207	-	-	-	163	176	77	562	241	284	1 087	2.85
		All	825	168	518	-	-	-	370	403	180	1 195	571	698	2 464	6.47
	Other offices	Female	-	-	-	-	-	-	-	-	-	-	-	-	-	-
		Male	-	-	-	-	-	-	-	-	-	-	-	-	-	-
		All	-	-	-	-	-	-	-	-	-	-	-	-	-	-
	Subtotal	Female	426	103	311	-	-	-	207	227	103	633	330	414	1 377	3.61
		Male	399	65	207	-	-	-	163	176	77	562	241	284	1 087	2.85
		All	825	168	518	-	-	-	370	403	180	1 195	571	698	2 464	6.47

Entity	Gender	P+			FS			GS+			Total			Total	Percentage of all staff	
		PC	FT	TA	PC	FT	TA	PC	FT	TA	PC	FT	TA			
DM	Headquarters	Female	181	94	29	-	-	-	169	185	36	350	279	65	694	1.82
		Male	175	116	32	-	-	-	144	164	19	319	280	51	650	1.71
		All	356	210	61	-	-	-	313	349	55	669	559	116	1 344	3.53
	Other offices	Female	5	1	-	1	-	-	-	13	1	6	14	1	21	0.06
		Male	14	12	4	1	1	-	-	10	-	15	23	4	42	0.11
		All	19	13	4	2	1	-	-	23	1	21	37	5	63	0.17
	Subtotal	Female	186	95	29	1	-	-	169	198	37	356	293	66	715	1.88
		Male	189	128	36	1	1	-	144	174	19	334	303	55	692	1.82
		All	375	223	65	2	1	-	313	372	56	690	596	121	1 407	3.69
DPA	Headquarters	Female	50	43	18	-	-	-	28	42	14	78	85	32	195	0.51
		Male	49	51	13	-	-	-	4	12	1	53	63	14	130	0.34
		All	99	94	31	-	-	-	32	54	15	131	148	46	325	0.85
	Other offices	Female	-	3	3	-	-	-	-	-	-	-	3	3	6	0.02
		Male	2	3	4	-	-	-	-	-	-	2	3	4	9	0.02
		All	2	6	7	-	-	-	-	-	-	2	6	7	15	0.04
	Subtotal	Female	50	46	21	-	-	-	28	42	14	78	88	35	201	0.53
		Male	51	54	17	-	-	-	4	12	1	55	66	18	139	0.36
		All	101	100	38	-	-	-	32	54	15	133	154	53	340	0.89
DPI	Headquarters	Female	98	36	19	-	-	-	80	81	36	178	117	55	350	0.92
		Male	68	38	14	-	-	-	46	48	14	114	86	28	228	0.60
		All	166	74	33	-	-	-	126	129	50	292	203	83	578	1.52
	Other offices	Female	3	10	-	-	-	-	38	61	10	41	71	10	122	0.32
		Male	15	6	-	-	-	-	44	45	5	59	51	5	115	0.30
		All	18	16	-	-	-	-	82	106	15	100	122	15	237	0.62
	Subtotal	Female	101	46	19	-	-	-	118	142	46	219	188	65	472	1.24
		Male	83	44	14	-	-	-	90	93	19	173	137	33	343	0.90
		All	184	90	33	-	-	-	208	235	65	392	325	98	815	2.14
DPKO	Headquarters	Female	41	86	16	-	-	-	18	46	11	59	132	27	218	0.57
		Male	49	161	23	-	-	-	12	18	6	61	179	29	269	0.71
		All	90	247	39	-	-	-	30	64	17	120	311	56	487	1.28
	Other offices	Female	1	-	-	-	-	-	-	3	-	1	3	-	4	0.01
		Male	-	2	2	-	-	-	-	-	-	-	2	2	4	0.01
		All	1	2	2	-	-	-	-	3	-	1	5	2	8	0.02
	Subtotal	Female	42	86	16	-	-	-	18	49	11	60	135	27	222	0.58
		Male	49	163	25	-	-	-	12	18	6	61	181	31	273	0.72
		All	91	249	41	-	-	-	30	67	17	121	316	58	495	1.30
DSS	Headquarters	Female	21	21	4	-	-	-	50	127	12	71	148	16	235	0.62
		Male	36	30	4	-	-	-	199	310	37	235	340	41	616	1.62
		All	57	51	8	-	-	-	249	437	49	306	488	57	851	2.23

Entity	Gender	P+			FS			GS+			Total			Total	Percentage of all staff		
		PC	FT	TA	PC	FT	TA	PC	FT	TA	PC	FT	TA				
Other offices	Female	1	20	–	–	–	–	33	100	5	34	120	5	159	0.42		
	Male	15	221	1	–	–	–	112	508	7	127	729	8	864	2.27		
	All	16	241	1	–	–	–	145	608	12	161	849	13	1 023	2.68		
	Subtotal	Female	22	41	4	–	–	–	83	227	17	105	268	21	394	1.03	
		Male	51	251	5	–	–	–	311	818	44	362	1 069	49	1 480	3.88	
		All	73	292	9	–	–	–	394	1 045	61	467	1 337	70	1 874	4.92	
EOSG	Headquarters	Female	14	23	4	–	–	–	14	19	1	28	42	5	75	0.20	
		Male	7	22	4	–	–	–	4	8	–	11	30	4	45	0.12	
		All	21	45	8	–	–	–	18	27	1	39	72	9	120	0.31	
	Other offices	Female	–	–	–	–	–	–	–	–	–	–	–	–	–	–	
		Male	–	–	2	–	–	–	–	–	–	–	–	2	2	0.01	
		All	–	–	2	–	–	–	–	–	–	–	–	2	2	0.01	
	Subtotal	Female	14	23	4	–	–	–	14	19	1	28	42	5	75	0.20	
		Male	7	22	6	–	–	–	4	8	–	11	30	6	47	0.12	
		All	21	45	10	–	–	–	18	27	1	39	72	11	122	0.32	
	ETHICS	Headquarters	Female	4	1	1	–	–	–	1	–	–	5	1	1	7	0.02
			Male	1	1	–	–	–	–	2	1	–	3	2	–	5	0.01
			All	5	2	1	–	–	–	3	1	–	8	3	1	12	0.03
Other offices		Female	–	–	–	–	–	–	–	–	–	–	–	–	–	–	
		Male	–	–	–	–	–	–	–	–	–	–	–	–	–	–	
		All	–	–	–	–	–	–	–	–	–	–	–	–	–	–	
Subtotal		Female	4	1	1	–	–	–	1	–	–	5	1	1	7	0.02	
		Male	1	1	–	–	–	–	2	1	–	3	2	–	5	0.01	
		All	5	2	1	–	–	–	3	1	–	8	3	1	12	0.03	
OAJ		Headquarters	Female	3	12	5	–	–	–	4	9	1	7	21	6	34	0.09
			Male	3	5	1	–	–	–	1	1	–	4	6	1	11	0.03
			All	6	17	6	–	–	–	5	10	1	11	27	7	45	0.12
	Other offices	Female	–	1	–	–	–	–	–	–	–	–	1	–	1	0.00	
		Male	–	1	–	–	–	–	–	–	–	–	1	–	1	0.00	
		All	–	2	–	–	–	–	–	–	–	–	2	–	2	0.01	
	Subtotal	Female	3	13	5	–	–	–	4	9	1	7	22	6	35	0.09	
		Male	3	6	1	–	–	–	1	1	–	4	7	1	12	0.03	
		All	6	19	6	–	–	–	5	10	1	11	29	7	47	0.12	
	OCHA	Headquarters	Female	65	101	24	–	–	–	52	63	5	117	164	29	310	0.81
			Male	75	86	14	–	–	–	17	41	2	92	127	16	235	0.62
			All	140	187	38	–	–	–	69	104	7	209	291	45	545	1.43
Other offices		Female	38	61	56	–	–	–	13	222	15	51	283	71	405	1.06	
		Male	63	120	72	–	–	–	24	640	20	87	760	92	939	2.46	
		All	101	181	128	–	–	–	37	862	35	138	1 043	163	1 344	3.53	
Subtotal		Female	103	162	80	–	–	–	65	285	20	168	447	100	715	1.88	
		Male	138	206	86	–	–	–	41	681	22	179	887	108	1 174	3.08	
		All	241	368	166	–	–	–	106	966	42	347	1 334	208	1 889	4.96	

Entity	Gender	P+			FS			GS+			Total			Total	Percentage of all staff	
		PC	FT	TA	PC	FT	TA	PC	FT	TA	PC	FT	TA			
OCT	Headquarters	Female	4	4	3	-	-	-	1	5	3	5	9	6	20	0.05
		Male	4	8	3	-	-	-	-	1	-	4	9	3	16	0.04
		All	8	12	6	-	-	-	1	6	3	9	18	9	36	0.09
	Other offices	Female	-	-	-	-	-	-	-	-	-	-	-	-	-	-
		Male	-	-	-	-	-	-	-	-	-	-	-	-	-	-
		All	-	-	-	-	-	-	-	-	-	-	-	-	-	-
	Subtotal	Female	4	4	3	-	-	-	1	5	3	5	9	6	20	0.05
		Male	4	8	3	-	-	-	-	1	-	4	9	3	16	0.04
		All	8	12	6	-	-	-	1	6	3	9	18	9	36	0.09
ODA	Headquarters	Female	9	8	4	-	-	-	15	5	2	24	13	6	43	0.11
		Male	18	6	2	-	-	-	5	2	2	23	8	4	35	0.09
		All	27	14	6	-	-	-	20	7	4	47	21	10	78	0.20
	Other offices	Female	1	4	-	-	-	-	-	3	1	1	7	1	9	0.02
		Male	2	8	-	-	-	-	-	4	-	2	12	-	14	0.04
		All	3	12	-	-	-	-	-	7	1	3	19	1	23	0.06
	Subtotal	Female	10	12	4	-	-	-	15	8	3	25	20	7	52	0.14
		Male	20	14	2	-	-	-	5	6	2	25	20	4	49	0.13
		All	30	26	6	-	-	-	20	14	5	50	40	11	101	0.27
OHCHR	Headquarters	Female	151	108	78	-	-	-	57	57	14	208	165	92	465	1.22
		Male	118	49	30	-	-	-	26	35	7	144	84	37	265	0.70
		All	269	157	108	-	-	-	83	92	21	352	249	129	730	1.92
	Other offices	Female	26	34	29	-	-	-	17	134	4	43	168	33	244	0.64
		Male	30	49	36	-	-	-	21	151	13	51	200	49	300	0.79
		All	56	83	65	-	-	-	38	285	17	94	368	82	544	1.43
	Subtotal	Female	177	142	107	-	-	-	74	191	18	251	333	125	709	1.86
		Male	148	98	66	-	-	-	47	186	20	195	284	86	565	1.48
		All	325	240	173	-	-	-	121	377	38	446	617	211	1 274	3.34
OHRLLS	Headquarters	Female	3	9	-	-	-	-	4	1	-	7	10	-	17	0.04
		Male	5	4	1	-	-	-	-	2	-	5	6	1	12	0.03
		All	8	13	1	-	-	-	4	3	-	12	16	1	29	0.08
	Other offices	Female	-	-	-	-	-	-	-	-	-	-	-	-	-	-
		Male	-	-	-	-	-	-	-	-	-	-	-	-	-	-
		All	-	-	-	-	-	-	-	-	-	-	-	-	-	-
	Subtotal	Female	3	9	-	-	-	-	4	1	-	7	10	-	17	0.04
		Male	5	4	1	-	-	-	-	2	-	5	6	1	12	0.03
		All	8	13	1	-	-	-	4	3	-	12	16	1	29	0.08
OIOS	Headquarters	Female	35	25	4	-	-	-	20	11	4	55	36	8	99	0.26
		Male	44	38	1	-	-	-	7	8	1	51	46	2	99	0.26
		All	79	63	5	-	-	-	27	19	5	106	82	10	198	0.52

Entity	Gender	P+			FS			GS+			Total			Total	Percentage of all staff		
		PC	FT	TA	PC	FT	TA	PC	FT	TA	PC	FT	TA				
Other offices	Female	3	13	–	1	6	–	–	4	–	4	23	–	27	0.07		
	Male	8	46	–	3	2	–	–	2	–	11	50	–	61	0.16		
	All	11	59	–	4	8	–	–	6	–	15	73	–	88	0.23		
	Subtotal	Female	38	38	4	1	6	–	20	15	4	59	59	8	126	0.33	
		Male	52	84	1	3	2	–	7	10	1	62	96	2	160	0.42	
		All	90	122	5	4	8	–	27	25	5	121	155	10	286	0.75	
OLA	Headquarters	Female	34	23	2	–	–	–	24	18	6	58	41	8	107	0.28	
		Male	32	18	2	–	–	–	8	8	1	40	26	3	69	0.18	
		All	66	41	4	–	–	–	32	26	7	98	67	11	176	0.46	
	Other offices	Female	–	1	–	–	–	–	–	2	–	–	3	–	3	0.01	
		Male	–	2	–	–	–	–	–	–	–	–	2	–	2	0.01	
		All	–	3	–	–	–	–	–	2	–	–	5	–	5	0.01	
	Subtotal	Female	34	24	2	–	–	–	24	20	6	58	44	8	110	0.29	
		Male	32	20	2	–	–	–	8	8	1	40	28	3	71	0.19	
		All	66	44	4	–	–	–	32	28	7	98	72	11	181	0.48	
	OSAA	Headquarters	Female	1	7	–	–	–	–	3	1	–	4	8	–	12	0.03
			Male	7	6	–	–	–	–	1	–	–	8	6	–	14	0.04
			All	8	13	–	–	–	–	4	1	–	12	14	–	26	0.07
Other offices		Female	–	–	–	–	–	–	–	–	–	–	–	–	–	–	
		Male	–	–	–	–	–	–	–	–	–	–	–	–	–	–	
		All	–	–	–	–	–	–	–	–	–	–	–	–	–	–	
Subtotal		Female	1	7	–	–	–	–	3	1	–	4	8	–	12	0.03	
		Male	7	6	–	–	–	–	1	–	–	8	6	–	14	0.04	
		All	8	13	–	–	–	–	4	1	–	12	14	–	26	0.07	
OSRSG-CAAC	Headquarters	Female	1	4	3	–	–	–	2	–	–	3	4	3	10	0.03	
		Male	1	2	–	–	–	–	–	1	–	1	3	–	4	0.01	
		All	2	6	3	–	–	–	2	1	–	4	7	3	14	0.04	
	Other offices	Female	–	–	–	–	–	–	–	–	–	–	–	–	–	–	
		Male	–	–	–	–	–	–	–	–	–	–	–	–	–	–	
		All	–	–	–	–	–	–	–	–	–	–	–	–	–	–	
	Subtotal	Female	1	4	3	–	–	–	2	–	–	3	4	3	10	0.03	
		Male	1	2	–	–	–	–	1	–	–	1	3	–	4	0.01	
		All	2	6	3	–	–	–	2	1	–	4	7	3	14	0.04	
OSRSG-SVC	Headquarters	Female	–	6	1	–	–	–	1	–	1	1	6	2	9	0.02	
		Male	1	–	1	–	–	–	1	–	–	2	–	1	3	0.01	
		All	1	6	2	–	–	–	2	–	1	3	6	3	12	0.03	
	Other offices	Female	–	–	–	–	–	–	–	–	–	–	–	–	–	–	
		Male	–	–	–	–	–	–	–	–	–	–	–	–	–	–	
		All	–	–	–	–	–	–	–	–	–	–	–	–	–	–	
	Subtotal	Female	–	6	1	–	–	–	1	–	1	1	6	2	9	0.02	
		Male	1	–	1	–	–	–	1	–	–	2	–	1	3	0.01	
		All	1	6	2	–	–	–	2	–	1	3	6	3	12	0.03	

Entity	Gender	P+			FS			GS+			Total			Total	Percentage of all staff	
		PC	FT	TA	PC	FT	TA	PC	FT	TA	PC	FT	TA			
OSRSG-VAC	Headquarters	Female	–	4	–	–	–	2	–	1	2	4	1	7	0.02	
		Male	–	3	1	–	–	–	–	–	–	3	1	4	0.01	
		All	–	7	1	–	–	–	2	–	1	2	7	2	11	0.03
	Other offices	Female	–	–	–	–	–	–	–	–	–	–	–	–	–	
		Male	–	–	–	–	–	–	–	–	–	–	–	–	–	
		All	–	–	–	–	–	–	–	–	–	–	–	–	–	
	Subtotal	Female	–	4	–	–	–	2	–	1	2	4	1	7	0.02	
		Male	–	3	1	–	–	–	–	–	–	3	1	4	0.01	
		All	–	7	1	–	–	–	2	–	1	2	7	2	11	0.03
PBSO	Headquarters	Female	2	4	1	–	–	–	2	2	–	4	6	1	11	0.03
		Male	4	5	2	–	–	–	–	–	–	4	5	2	11	0.03
		All	6	9	3	–	–	–	2	2	–	8	11	3	22	0.06
	Other offices	Female	–	–	–	–	–	–	–	–	–	–	–	–	–	
		Male	–	–	–	–	–	–	–	–	–	–	–	–	–	
		All	–	–	–	–	–	–	–	–	–	–	–	–	–	
	Subtotal	Female	2	4	1	–	–	–	2	2	–	4	6	1	11	0.03
		Male	4	5	2	–	–	–	–	–	–	4	5	2	11	0.03
		All	6	9	3	–	–	–	2	2	–	8	11	3	22	0.06
UN-Habitat	Headquarters	Female	25	25	–	–	–	47	21	4	72	46	4	122	0.32	
		Male	25	38	3	–	–	11	19	–	36	57	3	96	0.25	
		All	50	63	3	–	–	58	40	4	108	103	7	218	0.57	
	Other offices	Female	2	10	2	–	–	3	28	–	5	38	2	45	0.12	
		Male	7	29	3	–	–	–	39	–	7	68	3	78	0.20	
		All	9	39	5	–	–	3	67	–	12	106	5	123	0.32	
	Subtotal	Female	27	35	2	–	–	50	49	4	77	84	6	167	0.44	
		Male	32	67	6	–	–	11	58	–	43	125	6	174	0.46	
		All	59	102	8	–	–	61	107	4	120	209	12	341	0.89	
UNAKRT	Headquarters	Female	–	–	–	–	–	–	–	–	–	–	–	–		
		Male	–	–	–	–	–	–	–	–	–	–	–	–		
		All	–	–	–	–	–	–	–	–	–	–	–	–		
	Other offices	Female	–	17	1	1	1	–	–	13	1	1	31	2	34	0.09
		Male	1	27	2	1	11	–	–	35	2	2	73	4	79	0.21
		All	1	44	3	2	12	–	–	48	3	3	104	6	113	0.30
	Subtotal	Female	–	17	1	1	1	–	–	13	1	1	31	2	34	0.09
		Male	1	27	2	1	11	–	–	35	2	2	73	4	79	0.21
		All	1	44	3	2	12	–	–	48	3	3	104	6	113	0.30
UNCC	Headquarters	Female	1	–	–	–	–	–	1	–	–	2	–	2	0.01	
		Male	–	1	–	–	–	–	–	–	–	1	–	1	0.00	
		All	1	1	–	–	–	–	1	–	–	2	1	–	3	0.01

Entity	Gender	P+			FS			GS+			Total			Total	Percentage of all staff	
		PC	FT	TA	PC	FT	TA	PC	FT	TA	PC	FT	TA			
UNCTAD	Other offices	Female	-	-	-	-	-	-	-	-	-	-	-	-	-	-
		Male	-	-	-	-	-	-	-	-	-	-	-	-	-	-
		All	-	-	-	-	-	-	-	-	-	-	-	-	-	-
	Subtotal	Female	1	-	-	-	-	-	1	-	-	2	-	-	2	0.01
		Male	-	1	-	-	-	-	-	-	-	-	1	-	1	0.00
		All	1	1	-	-	-	-	1	-	-	2	1	-	3	0.01
UNCTAD	Headquarters	Female	59	25	21	-	-	-	75	30	7	134	55	28	217	0.57
		Male	97	56	25	-	-	-	18	12	6	115	68	31	214	0.56
		All	156	81	46	-	-	-	93	42	13	249	123	59	431	1.13
	Other offices	Female	-	5	3	-	-	-	-	2	-	-	7	3	10	0.03
		Male	1	15	26	-	-	-	-	-	-	1	15	26	42	0.11
		All	1	20	29	-	-	-	-	2	-	1	22	29	52	0.14
	Subtotal	Female	59	30	24	-	-	-	75	32	7	134	62	31	227	0.60
		Male	98	71	51	-	-	-	18	12	6	116	83	57	256	0.67
		All	157	101	75	-	-	-	93	44	13	250	145	88	483	1.27
UNEP	Headquarters	Female	65	124	12	-	-	-	100	89	3	165	213	15	393	1.03
		Male	68	115	6	-	-	-	27	47	4	95	162	10	267	0.70
		All	133	239	18	-	-	-	127	136	7	260	375	25	660	1.73
	Other offices	Female	51	95	29	-	-	-	73	96	6	124	191	35	350	0.92
		Male	63	93	26	-	-	-	9	32	-	72	125	26	223	0.59
		All	114	188	55	-	-	-	82	128	6	196	316	61	573	1.50
	Subtotal	Female	116	219	41	-	-	-	173	185	9	289	404	50	743	1.95
		Male	131	208	32	-	-	-	36	79	4	167	287	36	490	1.29
		All	247	427	73	-	-	-	209	264	13	456	691	86	1 233	3.24
UNISDR	Headquarters	Female	5	12	-	-	-	-	3	5	-	8	17	-	25	0.07
		Male	2	9	-	-	-	-	2	2	-	4	11	-	15	0.04
		All	7	21	-	-	-	-	5	7	-	12	28	-	40	0.10
	Other offices	Female	1	14	-	-	-	-	-	3	-	1	17	-	18	0.05
		Male	1	16	-	-	-	-	1	2	1	2	18	1	21	0.06
		All	2	30	-	-	-	-	1	5	1	3	35	1	39	0.10
	Subtotal	Female	6	26	-	-	-	-	3	8	-	9	34	-	43	0.11
		Male	3	25	-	-	-	-	3	4	1	6	29	1	36	0.09
		All	9	51	-	-	-	-	6	12	1	15	63	1	79	0.21
UNOAU	Headquarters	Female	-	-	-	-	-	-	-	-	-	-	-	-	-	
		Male	-	-	-	-	-	-	-	-	-	-	-	-	-	
		All	-	-	-	-	-	-	-	-	-	-	-	-	-	
	Other offices	Female	3	4	-	1	2	-	-	8	2	4	14	2	20	0.05
		Male	2	14	1	3	1	-	1	8	-	6	23	1	30	0.08
		All	5	18	1	4	3	-	1	16	2	10	37	3	50	0.13
	Subtotal	Female	3	4	-	1	2	-	-	8	2	4	14	2	20	0.05
		Male	2	14	1	3	1	-	1	8	-	6	23	1	30	0.08
		All	5	18	1	4	3	-	1	16	2	10	37	3	50	0.13

Entity	Gender	P+			FS			GS+			Total			Total	Percentage of all staff	
		PC	FT	TA	PC	FT	TA	PC	FT	TA	PC	FT	TA			
UNODC	Headquarters	Female	50	65	13	-	-	-	42	57	9	92	122	22	236	0.62
		Male	49	69	7	-	-	-	9	24	4	58	93	11	162	0.43
		All	99	134	20	-	-	-	51	81	13	150	215	33	398	1.04
	Other offices	Female	6	29	4	-	-	-	13	53	1	19	82	5	106	0.28
		Male	14	65	4	-	-	-	18	56	-	32	121	4	157	0.41
		All	20	94	8	-	-	-	31	109	1	51	203	9	263	0.69
	Subtotal	Female	56	94	17	-	-	-	55	110	10	111	204	27	342	0.90
		Male	63	134	11	-	-	-	27	80	4	90	214	15	319	0.84
		All	119	228	28	-	-	-	82	190	14	201	418	42	661	1.73
UNOG	Headquarters	Female	40	22	9	-	-	-	84	82	10	124	104	19	247	0.65
		Male	45	32	5	-	-	-	108	85	5	153	117	10	280	0.73
		All	85	54	14	-	-	-	192	167	15	277	221	29	527	1.38
	Other offices	Female	-	-	-	-	-	-	-	-	-	-	-	-	-	-
		Male	-	-	-	-	-	-	-	-	-	-	-	-	-	-
		All	-	-	-	-	-	-	-	-	-	-	-	-	-	-
	Subtotal	Female	40	22	9	-	-	-	84	82	10	124	104	19	247	0.65
		Male	45	32	5	-	-	-	108	85	5	153	117	10	280	0.73
		All	85	54	14	-	-	-	192	167	15	277	221	29	527	1.38
UNOMS	Headquarters	Female	3	4	-	-	-	-	3	4	-	6	8	-	14	0.04
		Male	1	4	-	-	-	-	-	-	-	1	4	-	5	0.01
		All	4	8	-	-	-	-	3	4	-	7	12	-	19	0.05
	Other offices	Female	1	1	2	1	-	-	1	1	-	3	2	2	7	0.02
		Male	1	2	1	-	1	-	-	-	-	1	3	1	5	0.01
		All	2	3	3	1	1	-	1	1	-	4	5	3	12	0.03
	Subtotal	Female	4	5	2	1	-	-	4	5	-	9	10	2	21	0.06
		Male	2	6	1	-	1	-	-	-	-	2	7	1	10	0.03
		All	6	11	3	1	1	-	4	5	-	11	17	3	31	0.08
UNON	Headquarters	Female	13	9	2	-	-	-	50	82	12	63	91	14	168	0.44
		Male	15	8	1	-	1	-	46	90	10	61	99	11	171	0.45
		All	28	17	3	-	1	-	96	172	22	124	190	25	339	0.89
	Other offices	Female	-	-	-	-	-	-	-	-	-	-	-	-	-	-
		Male	-	-	-	-	-	-	-	-	-	-	-	-	-	-
		All	-	-	-	-	-	-	-	-	-	-	-	-	-	-
	Subtotal	Female	13	9	2	-	-	-	50	82	12	63	91	14	168	0.44
		Male	15	8	1	-	1	-	46	90	10	61	99	11	171	0.45
		All	28	17	3	-	1	-	96	172	22	124	190	25	339	0.89
UNOP	Headquarters	Female	4	1	-	-	-	-	2	-	-	6	1	-	7	0.02
		Male	1	2	1	-	-	-	-	2	1	1	4	2	7	0.02
		All	5	3	1	-	-	-	2	2	1	7	5	2	14	0.04

Entity	Gender	P+			FS			GS+			Total			Total	Percentage of all staff	
		PC	FT	TA	PC	FT	TA	PC	FT	TA	PC	FT	TA			
UNOV	Other offices	Female	-	-	-	-	-	-	-	-	-	-	-	-	-	-
		Male	-	-	-	-	-	-	-	-	-	-	-	-	-	-
		All	-	-	-	-	-	-	-	-	-	-	-	-	-	-
	Subtotal	Female	4	1	-	-	-	-	2	-	-	6	1	-	7	0.02
		Male	1	2	1	-	-	-	-	2	1	1	4	2	7	0.02
		All	5	3	1	-	-	-	2	2	1	7	5	2	14	0.04
UNOV	Headquarters	Female	20	12	1	-	-	-	52	66	5	72	78	6	156	0.41
		Male	26	12	1	-	-	-	98	132	6	124	144	7	275	0.72
		All	46	24	2	-	-	-	150	198	11	196	222	13	431	1.13
	Other offices	Female	-	-	-	-	-	-	-	-	-	-	-	-	-	-
		Male	-	1	-	-	-	-	-	-	-	-	1	-	1	0.00
		All	-	1	-	-	-	-	-	-	-	-	1	-	1	0.00
	Subtotal	Female	20	12	1	-	-	-	52	66	5	72	78	6	156	0.41
		Male	26	13	1	-	-	-	98	132	6	124	145	7	276	0.72
		All	46	25	2	-	-	-	150	198	11	196	223	13	432	1.13
UNROD	Headquarters	Female	3	1	1	-	-	-	3	3	-	6	4	1	11	0.03
		Male	4	-	3	-	-	-	-	2	-	4	2	3	9	0.02
		All	7	1	4	-	-	-	3	5	-	10	6	4	20	0.05
	Other offices	Female	-	-	-	-	-	-	-	-	-	-	-	-	-	-
		Male	-	-	-	-	-	-	-	-	-	-	-	-	-	-
		All	-	-	-	-	-	-	-	-	-	-	-	-	-	-
	Subtotal	Female	3	1	1	-	-	-	3	3	-	6	4	1	11	0.03
		Male	4	-	3	-	-	-	-	2	-	4	2	3	9	0.02
		All	7	1	4	-	-	-	3	5	-	10	6	4	20	0.05
Subtotal, departments/offices	Headquarters	Female	1 599	1 221	612	-	-	-	1 333	1 459	311	2 932	2 680	923	6 535	17.15
		Male	1 638	1 232	438	-	1	-	1 012	1 300	206	2 650	2 533	644	5 827	15.29
		All	3 237	2 453	1 050	-	1	-	2 345	2 759	517	5 582	5 213	1 567	12 362	32.44
	Other offices	Female	142	352	130	5	9	-	191	752	46	338	1 113	176	1 627	4.27
		Male	241	752	185	8	16	-	230	1 536	48	479	2 304	233	3 016	7.92
		All	383	1 104	315	13	25	-	421	2 288	94	817	3 417	409	4 643	12.19
	Subtotal	Female	1 741	1 573	742	5	9	-	1 524	2 211	357	3 270	3 793	1 099	8 162	21.42
		Male	1 879	1 984	623	8	17	-	1 242	2 836	254	3 129	4 837	877	8 843	23.21
		All	3 620	3 557	1 365	13	26	-	2 766	5 047	611	6 399	8 630	1 976	17 005	44.63
Regional commissions																
ECA	Headquarters	Female	-	-	-	-	-	-	-	-	-	-	-	-	-	-
		Male	1	-	-	-	-	-	-	-	-	1	-	-	1	0.00
		All	1	-	-	-	-	-	-	-	-	1	-	-	1	0.00

Entity	Gender	P+			FS			GS+			Total			Total	Percentage of all staff		
		PC	FT	TA	PC	FT	TA	PC	FT	TA	PC	FT	TA				
Other offices	Female	32	42	20	-	-	-	104	77	4	136	119	24	279	0.73		
	Male	64	100	32	-	-	-	109	76	3	173	176	35	384	1.01		
	All	96	142	52	-	-	-	213	153	7	309	295	59	663	1.74		
	Subtotal	Female	32	42	20	-	-	-	104	77	4	136	119	24	279	0.73	
		Male	65	100	32	-	-	-	109	76	3	174	176	35	385	1.01	
		All	97	142	52	-	-	-	213	153	7	310	295	59	664	1.74	
ECE	Headquarters	Female	44	20	9	-	-	-	30	27	4	74	47	13	134	0.35	
		Male	42	24	8	-	-	-	10	3	2	52	27	10	89	0.23	
		All	86	44	17	-	-	-	40	30	6	126	74	23	223	0.59	
	Other offices	Female	-	-	-	-	-	-	-	-	-	-	-	-	-	-	
		Male	-	-	-	-	-	-	-	-	-	-	-	-	-	-	
		All	-	-	-	-	-	-	-	-	-	-	-	-	-	-	
	Subtotal	Female	44	20	9	-	-	-	30	27	4	74	47	13	134	0.35	
		Male	42	24	8	-	-	-	10	3	2	52	27	10	89	0.23	
		All	86	44	17	-	-	-	40	30	6	126	74	23	223	0.59	
	ECLAC	Headquarters	Female	-	-	-	-	-	-	-	-	-	-	-	-	-	
			Male	-	-	-	-	-	-	-	-	-	-	-	-	-	
			All	-	-	-	-	-	-	-	-	-	-	-	-	-	
Other offices		Female	46	33	28	-	-	-	93	78	46	139	111	74	324	0.85	
		Male	62	42	19	-	-	-	44	57	28	106	99	47	252	0.66	
		All	108	75	47	-	-	-	137	135	74	245	210	121	576	1.51	
Subtotal		Female	46	33	28	-	-	-	93	78	46	139	111	74	324	0.85	
		Male	62	42	19	-	-	-	44	57	28	106	99	47	252	0.66	
		All	108	75	47	-	-	-	137	135	74	245	210	121	576	1.51	
ESCAP		Headquarters	Female	-	-	-	-	-	-	-	-	-	-	-	-	-	
			Male	-	-	-	-	-	-	-	-	-	-	-	-	-	
			All	-	-	-	-	-	-	-	-	-	-	-	-	-	
	Other offices	Female	46	35	9	-	-	-	84	106	21	130	141	30	301	0.79	
		Male	72	52	15	-	-	-	32	67	5	104	119	20	243	0.64	
		All	118	87	24	-	-	-	116	173	26	234	260	50	544	1.43	
	Subtotal	Female	46	35	9	-	-	-	84	106	21	130	141	30	301	0.79	
		Male	72	52	15	-	-	-	32	67	5	104	119	20	243	0.64	
		All	118	87	24	-	-	-	116	173	26	234	260	50	544	1.43	
	ESCWA	Headquarters	Female	-	-	-	-	-	-	-	-	-	-	-	-	-	
			Male	-	1	-	-	-	-	-	-	-	-	1	-	1	0.00
			All	-	1	-	-	-	-	-	-	-	-	1	-	1	0.00
Other offices		Female	26	20	10	-	-	-	58	35	3	84	55	13	152	0.40	
		Male	27	34	7	-	1	-	28	22	2	55	57	9	121	0.32	
		All	53	54	17	-	1	-	86	57	5	139	112	22	273	0.72	
Subtotal		Female	26	20	10	-	-	-	58	35	3	84	55	13	152	0.40	
		Male	27	35	7	-	1	-	28	22	2	55	58	9	122	0.32	
		All	53	55	17	-	1	-	86	57	5	139	113	22	274	0.72	

Entity	Gender	P+			FS			GS+			Total			Total	Percentage of all staff	
		PC	FT	TA	PC	FT	TA	PC	FT	TA	PC	FT	TA			
Subtotal, regional commissions	Headquarters	Female	44	20	9	-	-	-	30	27	4	74	47	13	134	0.35
		Male	43	25	8	-	-	-	10	3	2	53	28	10	91	0.24
		All	87	45	17	-	-	-	40	30	6	127	75	23	225	0.59
	Other offices	Female	150	130	67	-	-	-	339	296	74	489	426	141	1 056	2.77
		Male	225	228	73	-	1	-	213	222	38	438	451	111	1 000	2.62
		All	375	358	140	-	1	-	552	518	112	927	877	252	2 056	5.40
	Subtotal	Female	194	150	76	-	-	-	369	323	78	563	473	154	1 190	3.12
		Male	268	253	81	-	1	-	223	225	40	491	479	121	1 091	2.86
		All	462	403	157	-	1	-	592	548	118	1054	952	275	2 281	5.99
Tribunals																
ICTY	Headquarters	Female	-	-	-	-	-	-	-	-	-	-	-	-	-	-
		Male	-	-	-	-	-	-	-	-	-	-	-	-	-	-
		All	-	-	-	-	-	-	-	-	-	-	-	-	-	-
	Other offices	Female	4	48	12	1	6	-	-	77	19	5	131	31	167	0.44
		Male	7	37	4	1	19	1	1	155	22	9	211	27	247	0.65
		All	11	85	16	2	25	1	1	232	41	14	342	58	414	1.09
	Subtotal	Female	4	48	12	1	6	-	-	77	19	5	131	31	167	0.44
		Male	7	37	4	1	19	1	1	155	22	9	211	27	247	0.65
		All	11	85	16	2	25	1	1	232	41	14	342	58	414	1.09
IRM	Headquarters	Female	-	-	-	-	-	-	-	-	-	-	-	-	-	
		Male	-	-	-	-	-	-	-	-	-	-	-	-	-	
		All	-	-	-	-	-	-	-	-	-	-	-	-	-	
	Other offices	Female	5	59	3	-	11	-	-	25	2	5	95	5	105	0.28
		Male	8	43	2	-	10	1	-	30	3	8	83	6	97	0.25
		All	13	102	5	-	21	1	-	55	5	13	178	11	202	0.53
	Subtotal	Female	5	59	3	-	11	-	-	25	2	5	95	5	105	0.28
		Male	8	43	2	-	10	1	-	30	3	8	83	6	97	0.25
		All	13	102	5	-	21	1	-	55	5	13	178	11	202	0.53
Subtotal, tribunals	Headquarters	Female	-	-	-	-	-	-	-	-	-	-	-	-	-	
		Male	-	-	-	-	-	-	-	-	-	-	-	-	-	
		All	-	-	-	-	-	-	-	-	-	-	-	-	-	
	Other offices	Female	9	107	15	1	17	-	-	102	21	10	226	36	272	0.71
		Male	15	80	6	1	29	2	1	185	25	17	294	33	344	0.90
		All	24	187	21	2	46	2	1	287	46	27	520	69	616	1.62
	Subtotal	Female	9	107	15	1	17	-	-	102	21	10	226	36	272	0.71
		Male	15	80	6	1	29	2	1	185	25	17	294	33	344	0.90
		All	24	187	21	2	46	2	1	287	46	27	520	69	616	1.62

Entity	Gender	P+			FS			GS+			Total			Total	Percentage of all staff	
		PC	FT	TA	PC	FT	TA	PC	FT	TA	PC	FT	TA			
Subtotal, non-field operations	Headquarters	Female	1 643	1 241	621	–	–	–	1 363	1 486	315	3 006	2 727	936	6 669	17.50
		Male	1 681	1 257	446	–	1	–	1 022	1 303	208	2 703	2 561	654	5 918	15.53
		All	3 324	2 498	1 067	–	1	–	2 385	2 789	523	5 709	5 288	1 590	12 587	33.03
	Other offices	Female	301	589	212	6	26	–	530	1 150	141	837	1 765	353	2 955	7.75
		Male	481	1 060	264	9	46	2	444	1 943	111	934	3 049	377	4 360	11.44
		All	782	1 649	476	15	72	2	974	3 093	252	1 771	4 814	730	7 315	19.20
	Subtotal	Female	1 944	1 830	833	6	26	–	1 893	2 636	456	3 843	4 492	1 289	9 624	25.26
		Male	2 162	2 317	710	9	47	2	1 466	3 246	319	3 637	5 610	1 031	10 278	26.97
		All	4 106	4 147	1 543	15	73	2	3 359	5 882	775	7 480	10 102	2 320	19 902	52.23
Field operations																
ATSMT	Female	1	1	1	–	–	–	–	3	1	1	4	2	7	0.02	
	Male	4	2	1	–	–	–	2	1	1	6	3	2	11	0.03	
	All	5	3	2	–	–	–	2	4	2	7	7	4	18	0.05	
CNMC	Female	–	2	–	–	1	–	–	2	–	–	5	–	5	0.01	
	Male	1	5	–	–	–	–	–	–	–	1	5	–	6	0.02	
	All	1	7	–	–	1	–	–	2	–	1	10	–	11	0.03	
GOE-DRC	Female	–	–	–	–	–	–	–	–	–	–	–	–	–	–	
	Male	–	–	1	–	–	–	–	–	–	–	–	1	1	0.00	
	All	–	–	1	–	–	–	–	–	–	–	–	1	1	0.00	
MGSE	Female	–	–	–	–	–	–	–	3	–	–	3	–	3	0.01	
	Male	–	1	–	–	–	–	–	3	–	–	4	–	4	0.01	
	All	–	1	–	–	–	–	–	6	–	–	7	–	7	0.02	
MINUJUSTH	Female	–	14	1	9	7	–	–	60	–	9	81	1	91	0.24	
	Male	11	26	2	20	20	–	–	99	–	31	145	2	178	0.47	
	All	11	40	3	29	27	–	–	159	–	40	226	3	269	0.71	
MINURSO	Female	2	4	1	5	3	–	–	30	–	7	37	1	45	0.12	
	Male	4	11	3	24	18	–	–	123	1	28	152	4	184	0.48	
	All	6	15	4	29	21	–	–	153	1	35	189	5	229	0.60	
MINUSCA	Female	14	46	19	35	65	9	–	87	1	49	198	29	276	0.72	
	Male	44	137	21	85	160	11	–	422	5	129	719	37	885	2.32	
	All	58	183	40	120	225	20	–	509	6	178	917	66	1 161	3.05	
MINUSMA	Female	12	52	14	31	53	5	–	138	8	43	243	27	313	0.82	
	Male	42	134	19	106	180	9	–	566	11	148	880	39	1 067	2.80	
	All	54	186	33	137	233	14	–	704	19	191	1 123	66	1 380	3.62	
MINUSTAH	Female	1	–	–	2	1	–	–	1	–	3	2	–	5	0.01	
	Male	1	5	1	6	13	1	–	13	–	7	31	2	40	0.10	
	All	2	5	1	8	14	1	–	14	–	10	33	2	45	0.12	
MONUSCO	Female	16	64	13	55	61	2	–	327	5	71	452	20	543	1.43	
	Male	52	162	22	116	175	3	–	1 889	5	168	2 226	30	2 424	6.36	
	All	68	226	35	171	236	5	–	2 216	10	239	2 678	50	2 967	7.79	

Entity	Gender	P+			FS			GS+			Total			Total	Percentage of all staff
		PC	FT	TA	PC	FT	TA	PC	FT	TA	PC	FT	TA		
OSASG	Female	1	-	-	1	2	-	-	-	-	2	2	-	4	0.01
	Male	1	1	7	1	2	2	-	-	7	2	3	16	21	0.06
	All	2	1	7	2	4	2	-	-	7	4	5	16	25	0.07
OSASG-Cyprus	Female	3	2	-	1	1	-	-	-	-	4	3	-	7	0.02
	Male	1	3	-	-	1	-	-	5	-	1	9	-	10	0.03
	All	4	5	-	1	2	-	-	5	-	5	12	-	17	0.04
OSASG-POG	Female	1	3	1	-	-	-	-	1	-	1	4	1	6	0.02
	Male	2	1	1	-	-	-	-	-	2	1	1	4	0.01	
	All	3	4	2	-	-	-	-	1	-	3	5	2	10	0.03
OESG-GL	Female	1	2	1	-	1	-	-	3	-	1	6	1	8	0.02
	Male	2	5	-	-	-	-	-	4	-	2	9	-	11	0.03
	All	3	7	1	-	1	-	-	7	-	3	15	1	19	0.05
OESG-SC1559	Female	-	-	1	-	-	-	-	1	-	-	1	1	2	0.01
	Male	-	-	-	-	-	-	-	-	-	-	-	-	-	-
	All	-	-	1	-	-	-	-	1	-	-	1	1	2	0.01
OESG-SSS	Female	-	-	-	-	-	-	-	2	-	-	2	-	2	0.01
	Male	1	3	-	-	-	-	-	3	-	1	6	-	7	0.02
	All	1	3	-	-	-	-	-	5	-	1	8	-	9	0.02
OESG-Syria	Female	6	3	-	-	1	-	-	8	3	6	12	3	21	0.06
	Male	4	7	2	5	2	-	-	19	3	9	28	5	42	0.11
	All	10	10	2	5	3	-	-	27	6	15	40	8	63	0.17
OESG-Yemen	Female	1	6	3	3	1	-	-	4	1	4	11	4	19	0.05
	Male	3	11	7	3	14	-	-	16	-	6	41	7	54	0.14
	All	4	17	10	6	15	-	-	20	1	10	52	11	73	0.19
POE-CAR	Female	-	-	-	-	-	-	-	-	-	-	-	-	-	-
	Male	-	1	-	-	-	-	-	1	-	-	2	-	2	0.01
	All	-	1	-	-	-	-	-	1	-	-	2	-	2	0.01
POE-DPRK	Female	2	1	-	-	-	-	-	2	-	2	3	-	5	0.01
	Male	-	-	-	-	-	-	-	1	-	-	1	-	1	0.00
	All	2	1	-	-	-	-	-	3	-	2	4	-	6	0.02
POE-Libya	Female	-	-	-	-	-	-	-	-	-	-	-	-	-	-
	Male	-	-	1	-	-	-	-	-	-	-	-	1	1	0.00
	All	-	-	1	-	-	-	-	-	-	-	-	1	1	0.00
POE-S. Sudan	Female	1	-	-	-	-	-	-	1	-	1	1	-	2	0.01
	Male	-	-	-	-	-	-	1	-	-	1	-	-	1	0.00
	All	1	-	-	-	-	-	1	1	-	2	1	-	3	0.01
POE-Sudan	Female	1	-	-	-	-	-	-	-	-	1	-	-	1	0.00
	Male	-	-	-	-	-	-	-	-	-	-	-	-	-	-
	All	1	-	-	-	-	-	-	-	-	1	-	-	1	0.00
POE-Yemen	Female	-	1	-	-	-	-	-	-	-	-	1	-	1	0.00
	Male	-	-	-	-	2	1	-	2	-	-	4	1	5	0.01
	All	-	1	-	-	2	1	-	2	-	-	5	1	6	0.02

Entity	Gender	P+			FS			GS+			Total			Total	Percentage of all staff
		PC	FT	TA	PC	FT	TA	PC	FT	TA	PC	FT	TA		
RSCE	Female	2	8	4	12	16	1	–	141	1	14	165	6	185	0.49
	Male	7	18	–	21	20	–	–	89	–	28	127	–	155	0.41
	All	9	26	4	33	36	1	–	230	1	42	292	6	340	0.89
SCR 2231	Female	2	3	–	–	–	–	–	2	–	2	5	–	7	0.02
	Male	–	3	–	–	–	–	–	1	–	–	4	–	4	0.01
	All	2	6	–	–	–	–	–	3	–	2	9	–	11	0.03
UNAMA	Female	12	40	5	18	6	–	–	77	1	30	123	6	159	0.42
	Male	19	65	11	47	70	1	–	972	–	66	1 107	12	1 185	3.11
	All	31	105	16	65	76	1	–	1 049	1	96	1 230	18	1 344	3.53
UNAMI	Female	8	24	2	15	18	1	–	90	2	23	132	5	160	0.42
	Male	30	52	5	68	87	2	–	398	2	98	537	9	644	1.69
	All	38	76	7	83	105	3	–	488	4	121	669	14	804	2.11
UNAMID	Female	7	64	5	37	90	2	–	262	1	44	416	8	468	1.23
	Male	35	151	12	103	198	–	–	1 799	–	138	2 148	12	2 298	6.03
	All	42	215	17	140	288	2	–	2 061	1	182	2 564	20	2 766	7.26
UNDOF	Female	2	–	–	6	3	–	–	10	5	8	13	5	26	0.07
	Male	6	9	–	13	6	–	7	49	8	26	64	8	98	0.26
	All	8	9	–	19	9	–	7	59	13	34	77	13	124	0.33
UNFICYP	Female	3	5	2	4	3	–	–	46	–	7	54	2	63	0.17
	Male	6	5	1	5	1	–	–	70	–	11	76	1	88	0.23
	All	9	10	3	9	4	–	–	116	–	18	130	3	151	0.40
UNIFIL	Female	11	18	2	33	15	1	–	149	2	44	182	5	231	0.61
	Male	18	34	1	66	42	–	18	416	1	102	492	2	596	1.56
	All	29	52	3	99	57	1	18	565	3	146	674	7	827	2.17
UNIOGBIS	Female	2	7	–	4	4	–	–	13	–	6	24	–	30	0.08
	Male	6	14	1	9	10	1	–	50	–	15	74	2	91	0.24
	All	8	21	1	13	14	1	–	63	–	21	98	2	121	0.32
UNISFA	Female	2	5	–	10	9	–	–	6	–	12	20	–	32	0.08
	Male	6	34	–	22	49	–	–	73	1	28	156	1	185	0.49
	All	8	39	–	32	58	–	–	79	1	40	176	1	217	0.57
UNLB	Female	11	13	1	6	2	–	32	67	20	49	82	21	152	0.40
	Male	16	34	6	16	6	–	36	135	13	68	175	19	262	0.69
	All	27	47	7	22	8	–	68	202	33	117	257	40	414	1.09
UNMIK	Female	9	17	3	7	2	–	–	84	–	16	103	3	122	0.32
	Male	9	30	3	11	6	–	–	132	1	20	168	4	192	0.50
	All	18	47	6	18	8	–	–	216	1	36	271	7	314	0.82
UNMIL	Female	3	16	6	14	15	4	–	71	–	17	102	10	129	0.34
	Male	10	35	13	27	32	10	–	314	6	37	381	29	447	1.17
	All	13	51	19	41	47	14	–	385	6	54	483	39	576	1.51
UNMISS	Female	19	70	14	48	72	1	–	194	–	67	336	15	418	1.10
	Male	40	195	21	165	211	3	–	1 180	1	205	1 586	25	1 816	4.77
	All	59	265	35	213	283	4	–	1 374	1	272	1 922	40	2 234	5.86

Entity	Gender	P+			FS			GS+			Total			Total	Percentage of all staff
		PC	FT	TA	PC	FT	TA	PC	FT	TA	PC	FT	TA		
UNMOGIP	Female	–	–	–	3	2	1	–	8	–	3	10	1	14	0.04
	Male	–	4	–	5	7	–	7	34	–	12	45	–	57	0.15
	All	–	4	–	8	9	1	7	42	–	15	55	1	71	0.19
UNOCA	Female	2	5	–	–	3	–	–	4	–	2	12	–	14	0.04
	Male	3	9	1	–	3	1	–	6	–	3	18	2	23	0.06
	All	5	14	1	–	6	1	–	10	–	5	30	2	37	0.10
UNOCI	Female	–	–	–	1	–	–	–	–	–	1	–	–	1	0.00
	Male	–	–	–	–	–	–	–	1	–	–	1	–	1	0.00
	All	–	–	–	1	–	–	–	1	–	1	1	–	2	0.01
UNOWAS	Female	5	7	3	1	3	–	–	9	1	6	19	4	29	0.08
	Male	6	5	–	2	1	–	–	15	–	8	21	–	29	0.08
	All	11	12	3	3	4	–	–	24	1	14	40	4	58	0.15
UNRCCA	Female	–	1	–	–	1	–	–	8	–	–	10	–	10	0.03
	Male	1	3	–	1	–	–	–	15	–	2	18	–	20	0.05
	All	1	4	–	1	1	–	–	23	–	2	28	–	30	0.08
UNRGID	Female	–	1	–	–	–	–	–	–	–	–	1	–	1	0.00
	Male	1	2	–	–	–	–	–	1	–	1	3	–	4	0.01
	All	1	3	–	–	–	–	–	1	–	1	4	–	5	0.01
UNSCO	Female	3	3	1	2	–	1	–	8	–	5	11	2	18	0.05
	Male	3	5	1	5	4	–	–	26	–	8	35	1	44	0.12
	All	6	8	2	7	4	1	–	34	–	13	46	3	62	0.16
UNSCOL	Female	–	6	1	1	1	–	–	7	–	1	14	1	16	0.04
	Male	2	2	–	1	4	–	–	51	–	3	57	–	60	0.16
	All	2	8	1	2	5	–	–	58	–	4	71	1	76	0.20
UNSMIL	Female	3	15	6	9	10	–	–	7	2	12	32	8	52	0.14
	Male	7	26	4	19	45	1	–	39	4	26	110	9	145	0.38
	All	10	41	10	28	55	1	–	46	6	38	142	17	197	0.52
UNSOM	Female	4	23	7	11	9	1	–	14	–	15	46	8	69	0.18
	Male	13	45	4	4	17	1	–	65	1	17	127	6	150	0.39
	All	17	68	11	15	26	2	–	79	1	32	173	14	219	0.57
UNSO	Female	11	17	2	22	33	–	–	52	2	33	102	4	139	0.36
	Male	23	47	4	69	69	1	–	107	1	92	223	6	321	0.84
	All	34	64	6	91	102	1	–	159	3	125	325	10	460	1.21
UNTSO	Female	3	2	–	11	8	1	1	18	5	15	28	6	49	0.13
	Male	3	6	–	32	11	–	4	114	2	39	131	2	172	0.45
	All	6	8	–	43	19	1	5	132	7	54	159	8	221	0.58

Entity	Gender	P+			FS			GS+			Total			Total	Percentage of all staff
		PC	FT	TA	PC	FT	TA	PC	FT	TA	PC	FT	TA		
UNVMC	Female	6	11	20	3	3	1	1	45	1	10	59	22	91	0.24
	Male	6	20	16	5	13	–	–	42	4	11	75	20	106	0.28
	All	12	31	36	8	16	1	1	87	5	21	134	42	197	0.52
Subtotal, field operations	Female	193	582	139	420	525	31	34	2 065	62	647	3 172	232	4 051	10.63
	Male	449	1 368	192	1 082	1 499	48	75	9 361	78	1 606	12 228	318	14 152	37.14
	All	642	1 950	331	1 502	2 024	79	109	11 426	140	2 253	15 400	550	18 203	47.77
Total	Female	2 137	2 412	972	426	551	31	1 927	4 701	518	4 490	7 664	1 521	13 675	35.89
	Male	2 611	3 685	902	1 091	1 546	50	1 541	12 607	397	5 243	17 838	1 349	24 430	64.11
	All	4 748	6 097	1 874	1 517	2 097	81	3 468	17 308	915	9 733	25 502	2 870	38 105	100.00

Country of nationality	Gender	As at 31 December 2016										Movement summary				As at 31 December 2017										Desirable range							
		Total	USG		ASG		D-2		D-1		P-5		P-4		P-3		P-2		Appt		Sep		Other		USG		ASG	D-2	D-1	P-5	P-4	P-3	P-2
Australia	Female	21	-	-	-	-	-	-	-	-	-	-	-	-	1	-	-	-	-	-	1	-	2	-	1	2	2	1	5	8	5	24	
	Male	23	-	-	-	-	-	-	-	-	-	-	-	-	-	1	(2)	-	-	1	(2)	6	1	-	-	3	12	7	4	1	28		
	All	44	-	-	-	-	-	-	-	-	-	-	-	-	1	-	1	(2)	-	-	2	(2)	8	1	1	2	5	13	12	12	6	52	46-62
Austria	Female	13	-	-	-	-	-	-	-	-	-	-	-	-	-	-	-	-	-	-	-	-	-	-	-	-	-	5	4	3	1	13	
	Male	18	-	-	-	-	-	-	-	-	-	-	-	-	-	1	-	-	-	-	1	-	1	-	-	-	1	2	11	3	3	20	
	All	31	-	-	-	-	-	-	-	-	-	-	-	-	-	1	-	-	-	-	1	-	1	-	-	-	1	7	15	6	4	33	17-27
Azerbaijan	Female	2	-	-	-	-	-	-	-	-	-	-	-	-	-	-	-	-	-	-	-	-	-	-	-	-	-	2	-	-	2		
	Male	4	-	-	-	-	-	-	-	-	-	-	-	-	-	-	-	-	-	-	-	-	-	-	-	-	-	1	3	-	4		
	All	6	-	-	-	-	-	-	-	-	-	-	-	-	-	-	-	-	-	-	-	-	-	-	-	-	-	3	3	-	6	4-14	
Bahamas	Female	4	-	-	-	-	-	-	-	-	-	-	-	-	-	-	-	-	-	-	-	-	-	-	-	-	-	1	2	1	4		
	Male	1	-	-	-	-	-	-	-	-	-	-	-	-	-	-	-	-	-	-	-	-	-	-	-	-	-	1	-	1	1		
	All	5	-	-	-	-	-	-	-	-	-	-	-	-	-	-	-	-	-	-	-	-	-	-	-	-	-	1	3	1	5	3-14	
Bahrain	Female	1	-	-	-	-	-	-	-	-	-	-	-	-	-	-	-	-	-	-	-	-	-	-	1	-	-	-	-	-	1		
	Male	1	-	-	-	-	-	-	-	-	-	-	-	-	-	-	-	-	-	-	-	-	-	-	-	-	-	1	-	1	1		
	All	2	-	-	-	-	-	-	-	-	-	-	-	-	-	-	-	-	-	-	-	-	-	-	1	-	-	-	1	-	2	4-14	
Bangladesh	Female	2	-	-	-	-	-	-	-	-	-	-	-	-	-	-	-	-	-	-	-	-	-	-	-	-	1	-	1	2			
	Male	10	-	-	-	-	-	-	-	-	-	-	-	-	-	-	-	-	-	-	-	-	1	-	-	1	1	2	1	6	11		
	All	12	-	-	-	-	-	-	-	-	-	-	-	-	-	-	-	-	-	-	-	-	1	-	-	1	1	3	1	7	13	7-16	
Barbados	Female	4	-	-	-	-	-	-	-	-	-	-	-	-	-	-	-	-	-	-	-	-	-	-	-	-	1	1	2	4			
	Male	-	-	-	-	-	-	-	-	-	-	-	-	-	-	-	-	-	-	-	-	-	-	-	-	-	-	-	-	-	-		
	All	4	-	-	-	-	-	-	-	-	-	-	-	-	-	-	-	-	-	-	-	-	-	-	-	-	1	1	2	4	3-14		
Belarus	Female	1	-	-	-	-	-	-	-	-	-	-	-	-	-	-	-	-	-	-	-	1	-	-	-	1	-	-	-	1	2		
	Male	1	-	-	-	-	-	-	-	-	-	-	-	-	-	-	-	-	-	-	-	-	-	-	1	-	-	-	-	-	1		
	All	2	-	-	-	-	-	-	-	-	-	-	-	-	-	-	-	-	-	-	-	1	-	-	2	-	-	-	1	3	4-14		
Belgium	Female	13	-	-	1	-	-	-	-	-	-	-	-	-	-	-	-	-	-	1	-	(2)	-	1	-	2	2	2	3	2	12		
	Male	22	-	-	-	-	-	-	-	-	-	-	-	-	-	(1)	1	-	-	-	1	(1)	(1)	-	-	3	-	2	6	6	4	21	
	All	35	-	-	1	-	-	-	-	-	-	-	-	-	-	(1)	1	-	-	-	2	(1)	(3)	-	1	3	2	4	8	9	6	33	20-30
Belize	Female	1	-	-	-	-	-	-	-	-	-	-	-	-	-	-	-	-	-	-	-	-	-	-	-	-	1	-	-	1			
	Male	-	-	-	-	-	-	-	-	-	-	-	-	-	-	-	-	-	-	-	-	-	-	-	-	-	-	-	-	-	-		
	All	1	-	-	-	-	-	-	-	-	-	-	-	-	-	-	-	-	-	-	-	-	-	-	-	-	1	-	-	1	3-14		

Country of nationality	Gender	As at 31 December 2016	USG		ASG		D-2		D-1		P-5		P-4		P-3		P-2		Movement summary			As at 31 December 2017								Desirable range															
		Total	Appt	Sep	Appt	Sep	Appt	Sep	Appt	Sep	Appt	Sep	Appt	Sep	Appt	Sep	Appt	Sep	Appt	Sep	Other	USG	ASG	D-2	D-1	P-5	P-4	P-3	P-2		Total														
Benin	Female	1	-	-	-	-	-	-	-	-	-	-	-	-	-	-	-	-	-	-	-	-	-	-	-	-	-	-	-	-	-	-	-	-	1	-	-	-	-	1					
	Male	7	-	-	-	-	-	-	-	-	-	-	-	-	-	-	-	-	-	-	-	-	-	-	-	-	-	-	-	-	-	-	-	-	-	-	2	2	3	-	7				
	All	8	-	-	-	-	-	-	-	-	-	-	-	-	-	-	-	-	-	-	-	-	-	-	-	-	-	-	-	-	-	-	-	-	-	-	1	2	2	3	-	8	3-14		
Bhutan	Female	-	-	-	-	-	-	-	-	-	-	-	-	-	-	-	-	-	-	-	1	-	-	-	1	-	-	-	-	-	-	-	-	-	-	-	-	-	1	-	1				
	Male	3	-	-	-	-	-	-	-	-	-	-	-	-	-	-	-	-	-	-	-	-	-	-	1	-	2	-	-	-	-	-	-	-	-	-	-	-	-	3	-	3			
	All	3	-	-	-	-	-	-	-	-	-	-	-	-	-	-	-	-	-	-	-	-	-	-	2	-	2	-	-	-	-	-	-	-	-	-	-	-	-	4	-	4	3-14		
Bolivia (Plurinational State of)	Female	3	-	-	-	-	-	-	-	-	-	-	-	-	-	-	-	-	-	-	-	-	-	-	-	-	-	-	-	-	-	-	-	-	-	-	-	-	1	1	-	2			
	Male	4	-	-	-	-	-	-	-	-	-	-	-	-	-	-	-	-	-	-	-	-	-	-	-	-	-	-	-	-	-	-	-	-	-	-	-	-	1	3	-	4			
	All	7	-	-	-	-	-	-	-	-	-	-	-	-	-	-	-	-	-	-	-	-	-	-	-	-	-	-	-	-	-	-	-	-	-	-	-	-	2	4	-	6	3-14		
Bosnia and Herzegovina	Female	3	-	-	-	-	-	-	-	-	-	-	-	-	-	-	-	-	-	-	-	-	-	-	-	-	-	-	-	-	-	-	-	-	-	-	-	-	1	2	1	4			
	Male	2	-	-	-	-	-	-	-	-	-	-	-	-	-	-	1	-	1	-	-	-	-	-	-	-	-	-	-	-	-	-	-	-	-	-	-	2	-	1	3				
	All	5	-	-	-	-	-	-	-	-	-	-	-	-	-	-	1	-	1	-	-	-	-	-	-	-	-	-	-	-	-	-	-	-	-	-	-	-	3	2	2	7	3-14		
Botswana	Female	8	-	-	-	-	-	-	-	-	-	-	-	-	-	-	-	-	-	-	-	-	-	-	-	-	-	-	-	-	-	-	-	-	-	-	-	-	1	3	4	8			
	Male	3	-	-	-	-	-	-	-	-	-	-	-	-	-	-	-	-	-	-	-	-	-	-	-	-	-	-	-	-	-	-	-	-	-	-	-	1	-	-	2	3			
	All	11	-	-	-	-	-	-	-	-	-	-	-	-	-	-	-	-	-	-	-	-	-	-	-	-	-	-	-	-	-	-	-	-	-	-	-	1	-	1	3	6	11	3-14	
Brazil	Female	19	1	-	-	-	-	-	-	-	-	-	-	1	-	-	-	3	-	5	-	1	1	-	-	1	1	7	6	9	25														
	Male	27	-	-	-	-	(1)	-	-	1	-	-	-	-	-	-	3	-	4	(1)	(1)	-	-	1	3	6	9	4	6	29															
	All	46	1	-	-	-	(1)	-	-	1	-	1	-	-	-	6	-	9	(1)	(1)	-	-	1	-	1	4	7	16	10	15	54												75-101		
Brunei Darussalam	Female	1	-	-	-	-	-	-	-	-	-	-	-	-	-	-	-	-	-	-	-	-	-	-	-	-	-	-	-	-	-	-	-	-	-	-	-	-	-	-	1	1			
	Male	-	-	-	-	-	-	-	-	-	-	-	-	-	-	-	-	-	-	-	-	-	-	-	-	-	-	-	-	-	-	-	-	-	-	-	-	-	-	-	-	-	-		
	All	1	-	-	-	-	-	-	-	-	-	-	-	-	-	-	-	-	-	-	-	-	-	-	-	-	-	-	-	-	-	-	-	-	-	-	-	-	-	-	1	1	3-14		
Bulgaria	Female	11	-	-	-	-	-	-	-	-	-	-	-	-	-	-	-	-	-	-	-	-	-	-	-	-	-	-	-	-	-	-	-	-	-	-	-	-	1	2	4	4	-	11	
	Male	7	-	-	-	-	-	-	-	-	-	-	-	-	-	-	-	-	-	-	-	-	-	-	-	-	-	-	-	-	-	-	-	-	-	-	-	3	4	-	7				
	All	18	-	-	-	-	-	-	-	-	-	-	-	-	-	-	-	-	-	-	-	-	-	-	-	-	-	-	-	-	-	-	-	-	-	-	-	1	5	8	4	-	18	4-14	
Burkina Faso	Female	1	-	-	-	-	-	-	-	-	-	-	-	-	-	-	-	-	-	-	-	-	-	-	-	-	-	-	-	-	-	-	-	-	-	-	-	-	-	-	1	-	1		
	Male	4	-	-	-	-	-	-	-	-	-	-	-	-	-	-	1	-	1	-	-	-	-	-	-	-	-	-	-	-	-	-	-	-	-	-	-	2	1	1	1	5			
	All	5	-	-	-	-	-	-	-	-	-	-	-	-	-	-	1	-	1	-	-	-	-	-	-	-	-	-	-	-	-	-	-	-	-	-	-	2	2	1	1	6	3-14		
Burundi	Female	4	-	-	-	-	-	-	-	-	-	-	-	-	-	-	-	-	-	-	-	-	-	-	-	-	-	-	-	-	-	-	-	-	-	-	-	-	1	-	1	-	2	4	
	Male	5	-	-	-	-	-	-	-	-	-	-	-	-	-	-	-	-	-	-	-	-	-	-	-	-	-	-	-	-	-	-	-	-	-	-	-	1	2	2	-	5			
	All	9	-	-	-	-	-	-	-	-	-	-	-	-	-	-	-	-	-	-	-	-	-	-	-	-	-	-	-	-	-	-	-	-	-	-	-	1	-	2	2	4	-	9	3-14

Country of nationality	Gender	As at 31 December 2016	USG		ASG		D-2		D-1		P-5		P-4		P-3		P-2		Movement summary			As at 31 December 2017								Desirable range												
		Total	Appt	Sep	Appt	Sep	Appt	Sep	Appt	Sep	Appt	Sep	Appt	Sep	Appt	Sep	Appt	Sep	Appt	Sep	Other	USG	ASG	D-2	D-1	P-5	P-4	P-3	P-2		Total											
Congo	Female	1	-	-	-	-	-	-	-	-	-	-	-	-	-	-	-	-	-	-	-	-	-	-	-	-	-	-	-	-	-	-	-	-	-	-	-	1	-	-	1	
	Male	3	-	-	-	-	-	-	-	-	-	-	-	-	-	-	-	-	-	(1)	-	(1)	-	-	-	-	-	-	-	-	-	-	-	-	-	-	-	-	1	1	2	
	All	4	-	-	-	-	-	-	-	-	-	-	-	-	-	-	-	-	-	(1)	-	(1)	-	-	-	-	-	-	-	-	-	-	-	-	-	-	-	-	1	1	1	3
Costa Rica	Female	2	-	-	-	-	-	-	-	-	-	-	-	-	-	-	-	-	-	-	(1)	-	-	-	-	-	-	-	-	-	-	-	-	-	-	-	-	-	1	1		
	Male	8	-	-	-	-	-	-	-	-	-	-	(1)	-	-	-	-	-	-	-	(1)	-	-	-	-	-	2	3	1	1	7											
	All	10	-	-	-	-	-	-	-	-	-	-	(1)	-	-	-	-	-	-	-	(1)	(1)	-	-	-	-	2	3	1	2	8										4-14	
Côte d'Ivoire	Female	-	-	-	-	-	-	-	-	-	-	-	-	-	-	-	1	-	1	-	-	-	-	-	-	-	-	-	-	-	-	-	-	-	-	-	-	1	1			
	Male	5	-	-	-	-	-	-	-	-	-	-	-	-	1	(1)	1	-	2	(1)	1	-	-	-	-	2	2	2	1	7												
	All	5	-	-	-	-	-	-	-	-	-	-	-	-	1	(1)	2	-	3	(1)	1	-	-	-	-	2	2	2	2	8											3-14	
Croatia	Female	3	-	-	-	-	-	-	-	-	-	-	-	-	-	-	-	-	-	-	-	-	-	-	-	-	-	1	-	1	1	-	3									
	Male	6	-	-	-	-	-	-	-	-	-	-	-	-	-	(1)	-	-	-	(1)	-	-	-	-	1	1	2	1	-	5												
	All	9	-	-	-	-	-	-	-	-	-	-	-	-	-	(1)	-	-	-	(1)	-	-	-	-	2	1	3	2	-	8											5-14	
Cuba	Female	1	-	-	-	-	-	-	-	-	-	-	-	-	-	-	-	-	-	-	-	-	-	-	-	-	-	-	-	-	-	-	-	-	-	-	-	1	-	1		
	Male	4	-	-	-	-	-	-	-	-	-	-	-	(1)	-	-	-	-	-	(1)	-	-	-	1	-	-	1	-	1	3												
	All	5	-	-	-	-	-	-	-	-	-	-	-	(1)	-	-	-	-	-	(1)	-	-	-	1	-	-	1	1	1	4											4-14	
Cyprus	Female	2	-	-	-	-	-	-	-	-	-	-	-	-	-	-	-	-	-	-	-	-	-	-	-	-	-	-	-	-	-	-	-	-	-	-	2	-	-	2		
	Male	1	-	-	-	-	-	-	-	-	-	-	-	-	-	-	-	-	-	-	-	-	-	-	-	-	-	-	-	-	-	-	-	-	-	-	1	-	-	1		
	All	3	-	-	-	-	-	-	-	-	-	-	-	-	-	-	-	-	-	-	-	-	-	-	-	-	-	-	-	-	-	-	-	-	-	-	3	-	-	3	4-14	
Czechia	Female	5	-	-	-	-	-	-	-	-	-	-	-	-	-	-	-	-	-	-	3	-	-	-	-	-	-	2	4	2	8											
	Male	6	-	-	-	-	-	-	-	-	-	-	-	-	-	-	2	-	2	-	(1)	-	-	2	-	1	1	3	7													
	All	11	-	-	-	-	-	-	-	-	-	-	-	-	-	-	2	-	2	-	2	-	2	-	2	-	3	5	5	15											10-19	
Democratic People's Republic of Korea	Female	-	-	-	-	-	-	-	-	-	-	-	-	-	-	-	-	-	-	-	-	-	-	-	-	-	-	-	-	-	-	-	-	-	-	-	-	-	-	-	-	
	Male	1	-	-	-	-	-	-	-	-	-	-	-	-	-	-	-	-	-	-	-	-	-	-	-	-	-	-	-	-	-	-	-	-	-	-	-	1	1			
	All	1	-	-	-	-	-	-	-	-	-	-	-	-	-	-	-	-	-	-	-	-	-	-	-	-	-	-	-	-	-	-	-	-	-	-	-	1	1		3-14	
Democratic Republic of the Congo	Female	4	-	-	-	-	-	-	-	-	-	-	-	-	-	-	-	-	-	-	-	-	-	-	-	-	-	1	2	1	4											
	Male	6	-	-	-	-	-	-	-	-	-	(1)	-	-	-	-	-	-	-	(1)	(1)	-	-	-	-	-	1	3	-	4												
	All	10	-	-	-	-	-	-	-	-	-	(1)	-	-	-	-	-	-	-	(1)	(1)	-	-	-	-	-	2	5	1	8											5-14	
Denmark	Female	15	-	-	-	-	-	-	-	-	-	-	-	-	-	-	-	-	-	-	-	-	1	1	7	1	2	3	15													
	Male	11	-	(1)	-	-	-	-	-	-	-	-	-	-	-	-	-	-	-	(1)	-	1	-	1	-	2	3	2	1	10												
	All	26	-	(1)	-	-	-	-	-	-	-	-	-	-	-	-	-	-	-	(1)	-	1	-	2	1	9	4	4	4	25												14-24

Country of nationality	Gender	As at 31 December 2016	USG		ASG		D-2		D-1		P-5		P-4		P-3		P-2		Movement summary			As at 31 December 2017								Desirable range				
		Total	Appt	Sep	Appt	Sep	Appt	Sep	Appt	Sep	Appt	Sep	Appt	Sep	Appt	Sep	Appt	Sep	Appt	Sep	Other	USG	ASG	D-2	D-1	P-5	P-4	P-3	P-2		Total			
Djibouti	Female	1	-	-	-	-	-	-	-	-	-	-	-	-	-	-	-	-	-	-	-	-	-	-	-	-	-	-	-	1	-	-	1	
	Male	3	-	-	-	-	-	-	-	-	-	-	-	-	-	-	-	-	-	-	-	-	-	-	-	-	-	-	1	-	2	-	3	
	All	4	-	-	-	-	-	-	-	-	-	-	-	-	-	-	-	-	-	-	-	-	-	-	-	-	-	1	-	3	-	4	3-14	
Dominica	Female	-	-	-	-	-	-	-	-	-	-	-	-	-	-	-	-	-	-	-	-	-	-	-	-	-	-	-	-	-	-	-	-	
	Male	1	-	-	-	-	-	-	-	-	-	-	-	-	-	-	-	-	-	-	-	-	-	-	-	-	-	-	-	-	1	-	1	
	All	1	-	-	-	-	-	-	-	-	-	-	-	-	-	-	-	-	-	-	-	-	-	-	-	-	-	-	-	-	1	-	1	3-14
Dominican Republic	Female	4	-	-	-	-	-	-	-	-	-	-	-	-	-	-	-	-	-	-	-	-	-	-	-	-	-	-	1	2	1	4		
	Male	3	-	-	-	-	-	-	-	-	-	-	-	-	-	-	-	-	-	-	-	-	-	-	-	-	-	1	-	-	2	-	3	
	All	7	-	-	-	-	-	-	-	-	-	-	-	-	-	-	-	-	-	-	-	-	-	-	-	-	-	1	-	1	4	1	7	4-14
Ecuador	Female	8	-	-	-	-	-	-	1	-	-	-	-	-	-	-	-	-	-	1	-	(1)	-	-	-	-	-	1	1	3	2	1	8	
	Male	5	-	-	-	-	-	-	-	-	-	-	-	-	-	-	-	-	-	-	-	-	-	-	-	-	-	1	2	2	-	5		
	All	13	-	-	-	-	-	-	1	-	-	-	-	-	-	-	-	-	-	1	-	(1)	-	-	-	-	-	1	2	5	4	1	13	4-14
Egypt	Female	8	-	-	-	-	-	-	-	-	-	-	-	-	-	-	-	-	-	-	-	-	-	-	-	-	-	2	-	3	3	-	8	
	Male	15	-	(1)	-	-	-	-	-	-	-	-	-	-	-	(1)	-	-	-	(2)	-	-	-	-	-	-	-	3	3	4	3	-	13	
	All	23	-	(1)	-	-	-	-	-	-	-	-	-	-	-	(1)	-	-	-	(2)	-	-	-	-	-	-	-	5	3	7	6	-	21	8-18
El Salvador	Female	2	-	-	-	-	-	-	-	-	-	-	-	-	-	-	-	-	-	-	-	-	-	-	-	-	-	1	1	-	-	-	2	
	Male	5	-	-	-	-	-	-	-	-	-	-	-	-	-	(1)	-	-	-	(1)	-	-	-	-	-	-	-	1	2	1	-	4		
	All	7	-	-	-	-	-	-	-	-	-	-	-	-	-	(1)	-	-	-	(1)	-	-	-	-	-	-	-	1	2	2	1	-	6	3-14
Equatorial Guinea	Female	-	-	-	-	-	-	-	-	-	-	-	-	-	-	-	-	-	-	-	-	-	-	-	-	-	-	-	-	-	-	-	-	-
	Male	-	-	-	-	-	-	-	-	-	-	-	-	-	-	-	-	-	-	-	-	-	-	-	-	-	-	-	-	-	-	-	-	-
	All	-	-	-	-	-	-	-	-	-	-	-	-	-	-	-	-	-	-	-	-	-	-	-	-	-	-	-	-	-	-	-	-	3-14
Eritrea	Female	3	-	-	-	-	-	-	-	-	-	-	-	-	-	-	-	-	-	-	-	-	-	-	-	-	-	-	-	2	1	-	3	
	Male	2	-	-	-	-	-	-	-	-	-	-	-	-	-	-	-	-	-	-	-	-	-	-	-	-	-	-	-	1	1	-	2	
	All	5	-	-	-	-	-	-	-	-	-	-	-	-	-	-	-	-	-	-	-	-	-	-	-	-	-	-	-	3	2	-	5	3-14
Estonia	Female	4	-	-	-	-	-	-	-	-	-	-	-	-	-	-	-	-	-	-	-	-	-	-	-	-	-	1	1	1	1	4		
	Male	2	-	-	-	-	-	-	-	-	-	-	-	-	-	-	-	-	-	-	-	-	-	-	-	-	-	1	-	1	-	2		
	All	6	-	-	-	-	-	-	-	-	-	-	-	-	-	-	-	-	-	-	-	-	-	-	-	-	-	2	1	2	1	6	3-14	
Ethiopia	Female	9	-	-	-	-	-	-	-	-	-	-	-	-	(1)	-	-	-	-	(1)	-	1	-	-	-	-	-	1	1	5	-	8		
	Male	14	-	-	-	-	-	-	-	-	-	-	-	-	-	-	-	-	-	-	-	1	-	1	-	-	-	1	4	8	1	15		
	All	23	-	-	-	-	-	-	-	-	-	-	-	-	-	(1)	-	-	-	-	(1)	1	1	1	-	-	-	2	5	13	1	23	5-15	

Country of nationality	Gender	As at 31 December 2016		USG		ASG		D-2		D-1		P-5		P-4		P-3		P-2		Movement summary				As at 31 December 2017										Desirable range
		Total	Appt	Sep	Appt	Sep	Appt	Sep	Appt	Sep	Appt	Sep	Appt	Sep	Appt	Sep	Appt	Sep	Appt	Sep	Appt	Sep	Other	USG	ASG	D-2	D-1	P-5	P-4	P-3	P-2	Total		
Fiji	Female	5	-	-	-	-	-	-	-	-	-	-	-	-	-	-	1	-	-	-	1	-	-	-	-	-	1	2	2	1	-	6		
	Male	6	-	-	-	-	-	-	-	-	-	-	1	-	-	-	-	-	-	-	1	-	(1)	-	-	-	1	3	2	-	-	6		
	All	11	-	-	-	-	-	-	-	-	-	-	1	-	-	-	1	-	-	-	2	-	(1)	-	-	-	2	5	4	1	-	12	3-14	
Finland	Female	18	-	-	-	-	-	-	-	-	-	-	-	-	-	(1)	-	-	-	(1)	1	-	-	1	1	2	6	3	5	18				
	Male	5	-	-	-	-	-	-	-	-	-	-	-	-	-	-	1	-	-	-	1	-	-	-	-	-	2	1	2	1	6			
	All	23	-	-	-	-	-	-	-	-	-	-	-	-	-	1	(1)	-	-	1	(1)	1	-	-	1	1	4	7	5	6	24	12-21		
France	Female	68	-	-	-	-	1	-	-	-	-	-	1	(2)	1	-	1	-	4	(2)	(1)	-	-	3	3	12	19	22	10	69				
	Male	73	1	(1)	-	-	(1)	1	-	-	(1)	1	-	-	-	-	-	-	3	(3)	(3)	1	-	2	5	12	23	19	8	70				
	All	141	1	(1)	-	-	1	(1)	1	-	-	(1)	2	(2)	1	-	1	-	7	(5)	(4)	1	-	5	8	24	42	41	18	139	89-121			
Gabon	Female	-	-	-	-	-	-	-	-	-	-	-	-	-	-	-	-	-	-	-	-	-	-	-	-	-	-	-	-	-	-	-		
	Male	2	-	-	-	-	-	-	-	-	-	-	-	-	-	-	-	-	-	-	-	-	-	-	-	-	-	-	1	1	2			
	All	2	-	-	-	-	-	-	-	-	-	-	-	-	-	-	-	-	-	-	-	-	-	-	-	-	-	-	1	1	2	3-14		
Gambia	Female	2	-	-	-	-	-	-	-	-	-	-	-	-	-	-	-	-	-	-	-	-	-	-	-	-	1	-	1	-	2			
	Male	3	-	-	-	-	-	-	-	-	-	-	-	(1)	-	-	-	-	-	(1)	-	-	-	-	-	-	-	1	1	-	2			
	All	5	-	-	-	-	-	-	-	-	-	-	-	(1)	-	-	-	-	-	(1)	-	-	-	-	-	-	1	1	2	-	4	3-14		
Georgia	Female	-	-	-	-	-	-	-	-	-	-	-	-	-	-	-	-	-	-	-	-	-	-	-	-	-	-	-	-	-	-	-		
	Male	3	-	-	-	-	-	-	-	-	-	-	-	-	-	-	-	-	-	-	-	-	-	-	-	1	2	-	-	-	3			
	All	3	-	-	-	-	-	-	-	-	-	-	-	-	-	-	-	-	-	-	-	-	-	-	-	1	2	-	-	-	3	3-14		
Germany	Female	74	-	-	1	-	-	-	-	-	-	(1)	-	-	-	-	3	-	4	(1)	6	-	1	1	3	16	24	22	16	83				
	Male	69	-	-	-	-	-	1	-	-	-	-	-	2	(1)	-	(1)	3	(2)	(1)	-	-	2	8	23	13	17	6	69					
	All	143	-	-	1	-	-	1	-	-	(1)	-	-	2	(1)	3	(1)	7	(3)	5	-	1	3	11	39	37	39	22	152	116-156				
Ghana	Female	5	-	-	-	-	-	-	(1)	-	-	-	-	-	-	-	-	-	-	(1)	-	-	-	1	1	-	-	2	4					
	Male	11	-	-	-	-	-	(1)	-	-	-	-	-	-	-	-	-	-	-	(1)	-	-	3	1	4	-	2	-	10					
	All	16	-	-	-	-	-	(2)	-	-	-	-	-	-	-	-	-	-	-	(2)	-	-	3	2	5	-	2	2	14	4-14				
Greece	Female	5	-	-	-	-	(1)	-	-	-	-	-	-	(1)	-	1	-	1	(2)	(1)	-	-	-	-	-	-	1	-	2	3				
	Male	10	-	-	-	-	-	-	-	1	(1)	-	-	-	-	-	-	1	(1)	-	-	-	-	2	1	6	1	-	10					
	All	15	-	-	-	-	(1)	-	-	1	(1)	-	(1)	-	-	1	-	2	(3)	(1)	-	-	-	2	1	7	1	2	13	12-22				
Grenada	Female	-	-	-	-	-	-	-	-	-	-	-	-	-	-	-	-	-	-	-	-	-	-	-	-	-	-	-	-	-	-	-		
	Male	2	-	-	-	-	-	-	-	-	-	-	-	-	-	(1)	-	-	-	(1)	-	-	-	-	-	-	-	-	1	1				
	All	2	-	-	-	-	-	-	-	-	-	-	-	-	-	(1)	-	-	-	(1)	-	-	-	-	-	-	-	-	1	1	3-14			

Country of nationality	Gender	As at 31 December 2016										Movement summary					As at 31 December 2017										Desirable range				
		Total	USG		ASG		D-2		D-1		P-5		P-4		P-3		P-2		Appt	Sep	Other	USG	ASG	D-2	D-1	P-5		P-4	P-3	P-2	Total
Guatemala	Female	3	-	-	-	-	-	-	-	-	-	1	-	-	-	-	-	-	-	1	-	-	-	-	-	-	1	2	1	-	4
	Male	5	-	-	-	-	-	-	-	-	-	-	-	-	-	-	-	-	-	-	(1)	-	-	-	1	-	2	1	-	4	
	All	8	-	-	-	-	-	-	-	-	-	1	-	-	-	-	-	-	-	1	-	(1)	-	-	1	1	4	2	-	8	4-14
Guinea	Female	1	-	-	-	-	-	-	-	-	-	-	-	-	-	-	-	-	-	-	1	-	1	-	-	1	-	-	-	2	
	Male	3	-	-	-	-	-	-	-	-	-	-	-	-	-	-	-	-	-	-	1	-	-	-	-	1	2	1	-	4	
	All	4	-	-	-	-	-	-	-	-	-	-	-	-	-	-	-	-	-	-	2	-	1	-	-	2	2	1	-	6	3-14
Guinea-Bissau	Female	-	-	-	-	-	-	-	-	-	-	-	-	-	-	-	-	-	-	-	-	-	-	-	-	-	-	-	-	-	
	Male	2	-	-	-	-	-	-	-	-	-	-	-	-	-	-	-	-	-	-	-	-	-	-	2	-	-	-	-	2	
	All	2	-	-	-	-	-	-	-	-	-	-	-	-	-	-	-	-	-	-	-	-	-	-	2	-	-	-	-	2	3-14
Guyana	Female	5	-	-	-	-	-	-	-	-	-	-	-	-	-	1	-	-	-	1	-	-	1	-	-	1	-	2	1	1	6
	Male	2	-	-	-	-	-	-	-	-	-	-	-	-	-	-	-	-	-	-	-	-	-	-	-	1	-	1	-	2	
	All	7	-	-	-	-	-	-	-	-	-	-	-	-	-	1	-	-	-	1	-	-	1	-	-	1	1	2	2	1	8
Haiti	Female	1	-	-	-	-	-	-	-	-	-	-	-	-	-	-	-	-	-	-	-	-	-	-	1	-	-	-	-	1	
	Male	4	-	-	-	-	-	-	-	-	-	-	-	-	-	-	-	-	-	-	-	-	-	-	-	1	-	1	2	4	
	All	5	-	-	-	-	-	-	-	-	-	-	-	-	-	-	-	-	-	-	-	-	-	-	1	1	-	1	2	5	3-14
Honduras	Female	1	-	-	-	-	-	-	-	-	-	-	-	-	-	-	-	-	-	-	-	-	2	-	-	-	1	1	1	-	3
	Male	1	-	-	-	-	-	-	-	-	-	-	-	-	-	-	-	-	-	-	-	-	-	-	-	1	-	-	-	1	
	All	2	-	-	-	-	-	-	-	-	-	-	-	-	-	-	-	-	-	-	-	-	2	-	-	-	2	1	1	-	4
Hungary	Female	6	-	-	-	-	-	-	(1)	-	-	-	(1)	-	-	-	-	-	(2)	-	-	-	-	-	-	-	1	3	4		
	Male	6	-	-	-	-	-	-	-	-	-	-	-	-	-	-	-	-	-	-	-	-	-	1	1	2	2	-	-	6	
	All	12	-	-	-	-	-	-	(1)	-	-	-	(1)	-	-	-	-	-	(2)	-	-	-	1	1	2	2	1	3	10	6-16	
Iceland	Female	1	-	-	-	-	-	-	-	-	-	-	-	-	-	-	-	-	-	-	-	-	-	-	-	1	-	-	-	1	
	Male	4	-	-	-	-	-	-	-	-	-	-	-	-	-	-	-	-	-	-	-	-	-	-	-	1	3	-	-	4	
	All	5	-	-	-	-	-	-	-	-	-	-	-	-	-	-	-	-	-	-	-	-	-	-	-	2	3	-	-	5	3-14
India	Female	20	-	-	-	-	-	-	1	-	-	-	-	-	-	-	-	-	1	-	(1)	-	-	-	6	5	4	3	2	20	
	Male	36	-	-	-	-	-	-	-	-	-	-	(1)	1	-	-	-	1	(1)	5	1	-	1	4	9	13	12	1	41		
	All	56	-	-	-	-	-	-	1	-	-	-	(1)	1	-	-	-	2	(1)	4	1	-	1	10	14	17	15	3	61	46-62	
Indonesia	Female	5	-	-	-	-	-	-	-	-	-	-	-	-	-	-	-	-	-	-	-	-	-	-	-	2	1	-	2	5	
	Male	7	-	-	-	-	-	-	-	-	-	-	-	-	-	1	-	1	-	-	-	-	-	-	-	2	1	1	4	8	
	All	12	-	-	-	-	-	-	-	-	-	-	-	-	-	1	-	1	-	-	-	-	-	-	-	4	2	1	6	13	19-29

Country of nationality	Gender	As at 31 December 2016										Movement summary					As at 31 December 2017										Desirable range				
		Total	USG		ASG		D-2		D-1		P-5		P-4		P-3		P-2		Appt	Sep	Other	USG	ASG	D-2	D-1	P-5		P-4	P-3	P-2	Total
Iran (Islamic Republic of)	Female	4	-	-	-	-	-	-	-	-	(1)	-	-	-	-	-	-	-	-	(1)	-	-	-	-	-	-	2	1	-	3	
	Male	8	-	-	-	-	-	-	-	-	-	-	-	-	-	-	-	-	-	-	(1)	-	-	1	-	3	2	1	-	7	
	All	12	-	-	-	-	-	-	-	(1)	-	-	-	-	-	-	-	-	-	(1)	(1)	-	-	1	-	3	4	2	-	10	14-24
Iraq	Female	2	-	-	-	-	-	-	-	-	-	-	-	-	-	-	-	-	-	-	-	-	-	-	-	-	-	2	-	2	
	Male	2	1	-	-	-	-	-	-	-	-	1	-	-	-	-	-	-	-	2	-	-	1	-	-	-	2	1	-	4	
	All	4	1	-	-	-	-	-	-	-	1	-	-	-	-	-	-	-	2	-	-	1	-	-	-	2	3	-	6	6-16	
Ireland	Female	7	-	-	-	-	-	-	-	-	-	-	-	-	-	-	-	-	-	-	(1)	-	-	-	2	-	2	2	-	6	
	Male	13	-	-	-	-	-	-	-	-	(1)	2	-	-	-	-	-	-	2	(1)	1	-	-	2	2	2	6	2	1	15	
	All	20	-	-	-	-	-	-	-	-	(1)	2	-	-	-	-	-	-	2	(1)	-	-	-	2	4	2	8	4	1	21	9-19
Israel	Female	4	-	-	-	-	-	-	-	-	-	-	-	-	-	-	-	-	-	-	-	2	-	-	1	-	2	1	2	6	
	Male	8	-	-	-	-	-	-	-	-	-	-	-	-	-	-	-	(1)	-	(1)	(1)	(1)	-	-	-	1	3	2	6		
	All	12	-	-	-	-	-	-	-	-	-	-	-	-	-	-	-	(1)	-	(1)	(1)	1	-	-	1	-	3	4	4	12	11-21
Italy	Female	58	-	-	-	-	(1)	-	-	-	-	1	(1)	3	-	-	-	4	(2)	3	-	-	2	4	15	24	14	4	63		
	Male	69	-	-	-	-	-	-	-	-	(1)	1	-	1	-	-	-	2	(1)	3	-	-	-	7	25	29	10	2	73		
	All	127	-	-	-	-	(1)	-	-	-	(1)	2	(1)	4	-	-	-	6	(3)	6	-	-	2	11	40	53	24	6	136	71-96	
Jamaica	Female	3	-	-	-	-	1	-	-	-	-	-	-	-	-	-	-	1	-	1	-	-	2	1	1	1	-	5			
	Male	1	-	-	-	-	-	-	-	-	-	-	-	-	-	-	-	-	-	-	(1)	-	-	-	-	-	-	-	-		
	All	4	-	-	-	-	1	-	-	-	-	-	-	-	-	-	-	1	-	-	-	-	2	1	1	1	-	5	3-14		
Japan	Female	49	1	-	-	-	-	-	-	-	-	(3)	-	(1)	-	-	-	1	(4)	(2)	1	-	1	5	8	14	10	5	44		
	Male	30	-	(1)	-	-	-	-	-	-	-	-	-	-	-	-	-	-	-	(1)	2	-	-	-	3	6	11	8	3	31	
	All	79	1	(1)	-	-	-	-	-	-	-	(3)	-	(1)	-	-	-	1	(5)	-	1	-	1	8	14	25	18	8	75	172-233	
Jordan	Female	9	-	(1)	-	-	-	-	-	-	-	(1)	-	-	-	-	-	(2)	1	-	-	-	1	3	2	2	-	8			
	Male	9	-	-	-	-	-	-	-	-	-	1	(1)	-	-	-	-	1	(1)	-	1	-	-	2	1	5	-	9			
	All	18	-	(1)	-	-	-	-	-	-	-	1	(2)	-	-	-	-	1	(3)	1	1	-	-	3	4	7	2	-	17	3-14	
Kazakhstan	Female	5	-	-	-	-	-	-	-	-	-	-	-	-	-	-	-	-	-	-	1	-	-	-	-	1	1	4	6		
	Male	3	-	-	-	-	-	-	-	-	-	-	-	-	-	-	-	(1)	-	(1)	-	-	-	-	-	2	-	2			
	All	8	-	-	-	-	-	-	-	-	-	-	-	-	-	-	-	(1)	-	(1)	1	-	-	-	1	3	4	-	8	7-16	
Kenya	Female	21	-	-	-	-	-	-	-	-	-	1	-	-	-	-	-	1	-	-	-	-	-	1	4	7	5	5	22		
	Male	19	-	-	-	-	-	-	-	-	-	-	-	-	-	-	-	-	-	-	3	1	1	-	1	3	8	5	3	22	
	All	40	-	-	-	-	-	-	-	-	-	1	-	-	-	-	-	1	-	3	1	1	-	2	7	15	10	8	44	4-14	

Country of nationality	Gender	As at 31 December 2016		USG		ASG		D-2		D-1		P-5		P-4		P-3		P-2		Movement summary			As at 31 December 2017							Desirable range										
		Total	Appt	Sep	Appt	Sep	Appt	Sep	Appt	Sep	Appt	Sep	Appt	Sep	Appt	Sep	Appt	Sep	Appt	Sep	Other	USG	ASG	D-2	D-1	P-5	P-4	P-3	P-2		Total									
Lithuania	Female	3	-	-	-	-	-	-	-	-	-	-	-	-	-	-	-	-	-	-	-	-	-	-	-	-	-	-	-	-	-	-	1	-	-	2	3			
	Male	2	-	-	-	-	-	-	-	-	-	-	-	-	-	-	-	-	-	-	-	-	-	-	-	-	-	-	-	-	-	-	1	1	-	2				
	All	5	-	-	-	-	-	-	-	-	-	-	-	-	-	-	-	-	-	-	-	-	-	-	-	-	-	-	-	-	-	-	1	1	1	2	5	4-14		
Luxembourg	Female	-	-	-	-	-	-	-	-	-	-	-	-	-	-	-	-	-	-	-	-	-	-	-	-	-	-	-	-	-	-	-	-	-	-	-	-			
	Male	2	-	-	-	-	-	-	-	-	-	-	-	-	-	-	-	-	-	-	-	-	-	-	-	-	-	-	-	-	-	-	1	1	-	2				
	All	2	-	-	-	-	-	-	-	-	-	-	-	-	-	-	-	-	-	-	-	-	-	-	-	-	-	-	-	-	-	-	1	1	-	2		4-14		
Madagascar	Female	4	-	-	-	-	-	-	-	-	-	-	-	-	-	-	-	-	-	-	-	-	-	-	-	-	-	-	-	-	-	-	2	2	-	4				
	Male	5	-	-	-	-	-	-	-	-	-	-	-	-	-	-	-	-	-	-	-	-	-	-	-	-	-	-	-	-	-	-	2	2	-	4				
	All	9	-	-	-	-	-	-	-	-	-	-	-	-	-	-	-	-	-	-	-	-	-	-	-	-	-	-	-	-	-	-	4	4	-	8		3-14		
Malawi	Female	2	-	-	-	-	-	-	-	-	-	-	-	-	-	-	-	-	-	-	-	-	-	-	-	-	-	-	-	-	-	1	1	-	2					
	Male	12	-	-	-	-	-	-	-	-	-	-	-	-	-	-	-	-	-	-	-	-	-	-	-	-	-	-	-	-	-	1	4	4	3	12				
	All	14	-	-	-	-	-	-	-	-	-	-	-	-	-	-	-	-	-	-	-	-	-	-	-	-	-	-	-	-	-	1	5	5	3	14		3-14		
Malaysia	Female	8	-	-	-	-	-	-	-	-	-	-	-	-	-	-	-	-	-	-	-	-	-	-	-	-	-	-	-	-	-	-	-	3	5	8				
	Male	2	-	-	-	-	-	-	-	-	-	-	-	-	-	-	-	-	-	-	-	-	-	-	-	-	-	-	-	-	-	-	1	1	1	-	3			
	All	10	-	-	-	-	-	-	-	-	-	-	-	-	-	-	-	-	-	-	-	-	-	-	-	-	-	-	-	-	-	-	1	1	4	5	11		10-19	
Maldives	Female	2	-	-	-	-	-	-	-	-	-	-	-	-	-	-	-	-	-	-	-	-	-	-	-	-	-	-	-	-	-	-	-	2	-	2				
	Male	2	-	-	-	-	-	-	-	-	-	-	-	-	-	-	-	-	-	-	-	-	-	-	-	-	-	-	-	-	-	-	1	1	-	2				
	All	4	-	-	-	-	-	-	-	-	-	-	-	-	-	-	-	-	-	-	-	-	-	-	-	-	-	-	-	-	-	-	1	3	-	4		3-14		
Mali	Female	1	-	-	-	-	-	-	-	-	-	-	-	-	-	-	-	-	-	-	-	-	-	-	-	-	-	-	-	-	-	-	2	-	-	2				
	Male	2	-	-	-	-	-	-	-	-	-	-	-	-	-	-	-	-	-	-	-	-	-	-	-	-	-	-	-	-	-	-	1	1	-	2				
	All	3	-	-	-	-	-	-	-	-	-	-	-	-	-	-	-	-	-	-	-	-	-	-	-	-	-	-	-	-	-	-	1	3	-	4		3-14		
Malta	Female	1	-	-	-	-	-	-	-	-	-	-	-	-	-	-	-	-	-	-	-	-	-	-	-	-	-	-	-	-	-	-	-	1	-	1				
	Male	3	-	-	-	-	-	-	-	-	-	-	-	-	-	-	-	-	-	-	-	-	-	-	-	-	-	-	-	-	-	-	-	1	3	-	4			
	All	4	-	-	-	-	-	-	-	-	-	-	-	-	-	-	-	-	-	-	-	-	-	-	-	-	-	-	-	-	-	-	-	1	4	-	5		3-14	
Marshall Islands	Female	-	-	-	-	-	-	-	-	-	-	-	-	-	-	-	-	-	-	-	-	-	-	-	-	-	-	-	-	-	-	-	-	-	-	-	-			
	Male	-	-	-	-	-	-	-	-	-	-	-	-	-	-	-	-	-	-	-	-	-	-	-	-	-	-	-	-	-	-	-	-	-	-	-	-			
	All	-	-	-	-	-	-	-	-	-	-	-	-	-	-	-	-	-	-	-	-	-	-	-	-	-	-	-	-	-	-	-	-	-	-	-	-		3-14	
Mauritania	Female	1	-	-	-	-	-	-	-	-	-	-	-	-	-	-	-	-	-	-	-	-	-	-	-	-	-	-	-	-	-	-	-	-	1	-	1			
	Male	5	-	-	-	(1)	-	-	-	-	-	-	-	-	-	-	-	-	-	-	-	-	-	-	-	-	-	-	-	-	-	-	-	1	1	-	2	-	4	
	All	6	-	-	-	(1)	-	-	-	-	-	-	-	-	-	-	-	-	-	-	-	-	-	-	-	-	-	-	-	-	-	-	-	1	1	-	3	-	5	

Country of nationality	Gender	As at 31 December 2016	USG		ASG		D-2		D-1		P-5		P-4		P-3		P-2		Movement summary			As at 31 December 2017							Desirable range			
		Total	Appt	Sep	Appt	Sep	Appt	Sep	Appt	Sep	Appt	Sep	Appt	Sep	Appt	Sep	Appt	Sep	Appt	Sep	Other	USG	ASG	D-2	D-1	P-5	P-4	P-3		P-2	Total	
Mauritius	Female	4	1	-	-	-	-	-	-	-	-	-	-	-	-	-	-	-	-	1	-	-	1	-	-	-	-	1	3	-	5	
	Male	2	-	-	-	-	-	-	-	-	-	-	-	-	-	-	-	-	-	-	-	-	-	-	-	-	2	-	-	2		
	All	6	1	-	-	-	-	-	-	-	-	-	-	-	-	-	-	-	-	1	-	-	1	-	-	-	-	3	3	-	7	3-14
Mexico	Female	27	-	-	-	-	-	-	-	(1)	-	-	-	-	-	(1)	-	-	-	(2)	(1)	1	-	-	-	-	4	16	3	24		
	Male	32	-	-	-	-	-	-	-	-	(1)	-	-	-	-	1	-	1	(1)	1	-	-	-	2	2	9	12	8	33			
	All	59	-	-	-	-	-	-	-	(1)	-	(1)	-	-	-	(1)	1	-	1	(3)	-	1	-	-	2	2	13	28	11	57	33-45	
Micronesia (Federated States of)	Female	-	-	-	-	-	-	-	-	-	-	-	-	-	-	-	-	-	-	-	-	-	-	-	-	-	-	-	-	-		
	Male	1	-	-	-	-	-	-	-	-	-	-	-	-	-	-	-	-	-	-	-	-	-	-	-	1	-	-	1			
	All	1	-	-	-	-	-	-	-	-	-	-	-	-	-	-	-	-	-	-	-	-	-	-	-	1	-	-	1	3-14		
Monaco	Female	-	-	-	-	-	-	-	-	-	-	-	-	-	-	-	-	-	-	-	-	-	-	-	-	-	-	-	-	-		
	Male	-	-	-	-	-	-	-	-	-	-	-	-	-	-	-	-	-	-	-	-	-	-	-	-	-	-	-	-	-		
	All	-	-	-	-	-	-	-	-	-	-	-	-	-	-	-	-	-	-	-	-	-	-	-	-	-	-	-	-	-	3-14	
Mongolia	Female	3	-	-	-	-	-	-	-	-	-	-	-	-	-	-	-	-	-	-	-	-	-	-	-	1	2	-	3			
	Male	4	-	-	-	-	-	-	-	-	-	-	-	-	-	-	-	-	-	-	-	-	-	1	1	-	2	-	4			
	All	7	-	-	-	-	-	-	-	-	-	-	-	-	-	-	-	-	-	-	-	-	-	1	1	1	4	-	7	3-14		
Montenegro	Female	3	-	-	-	-	-	-	-	-	-	-	-	-	-	-	-	-	-	-	-	-	-	-	-	-	1	2	3			
	Male	1	-	-	-	-	-	-	-	-	-	-	-	-	-	2	-	2	-	(1)	-	-	-	-	-	-	-	2	2			
	All	4	-	-	-	-	-	-	-	-	-	-	-	-	-	2	-	2	-	(1)	-	-	-	-	-	-	1	4	5	3-14		
Morocco	Female	2	-	-	-	-	-	-	-	-	-	-	-	-	-	-	-	-	-	-	3	-	-	-	-	2	1	-	2	5		
	Male	5	-	-	-	-	-	-	(1)	1	-	-	-	-	-	-	-	-	-	1	(1)	-	-	-	-	1	-	2	2	5		
	All	7	-	-	-	-	-	-	(1)	1	-	-	-	-	-	-	-	-	1	(1)	3	-	-	-	-	3	1	2	4	10	5-14	
Mozambique	Female	-	-	-	-	-	-	-	-	-	-	-	-	-	-	-	-	-	-	-	-	-	-	-	-	-	-	-	-	-		
	Male	2	-	-	-	-	-	-	-	-	-	-	-	-	-	-	-	-	-	-	-	-	-	1	-	-	1	-	2			
	All	2	-	-	-	-	-	-	-	-	-	-	-	-	-	-	-	-	-	-	-	-	-	1	-	-	1	-	2	3-14		
Myanmar	Female	3	-	-	-	-	-	-	-	-	-	-	-	-	-	-	-	-	-	-	-	-	-	-	1	1	1	-	3			
	Male	5	-	-	-	-	-	-	-	-	-	-	-	-	-	-	-	-	-	-	-	-	-	-	-	1	2	2	5			
	All	8	-	-	-	-	-	-	-	-	-	-	-	-	-	-	-	-	-	-	-	-	-	-	1	2	3	2	8	4-14		
Namibia	Female	2	-	-	-	-	-	-	-	-	-	-	-	-	-	-	-	-	-	-	-	-	-	1	-	-	-	1	2			
	Male	1	-	-	-	-	-	-	-	-	-	-	-	-	-	-	-	-	-	-	-	-	-	-	1	-	-	-	1			
	All	3	-	-	-	-	-	-	-	-	-	-	-	-	-	-	-	-	-	-	-	-	-	1	1	-	-	1	3	3-14		

Country of nationality	Gender	As at 31 December 2016		USG		ASG		D-2		D-1		P-5		P-4		P-3		P-2		Movement summary			As at 31 December 2017								Desirable range							
		Total	Appt	Sep	Appt	Sep	Appt	Sep	Appt	Sep	Appt	Sep	Appt	Sep	Appt	Sep	Appt	Sep	Appt	Sep	Appt	Sep	Other	USG	ASG	D-2	D-1	P-5	P-4	P-3		P-2	Total					
Saudi Arabia	Female	2	-	-	-	-	-	-	-	-	-	-	-	-	-	-	-	-	-	-	-	-	-	-	-	-	-	-	-	-	-	-	-	2	-	-	2	26-36
	Male	1	-	-	-	-	-	-	-	-	-	-	-	-	-	-	-	-	-	-	-	-	-	-	-	-	-	-	-	-	-	-	-	1	-	-	1	
	All	3	-	-	-	-	-	-	-	-	-	-	-	-	-	-	-	-	-	-	-	-	-	-	-	-	-	-	-	-	-	-	-	-	3	-	-	
Senegal	Female	1	-	-	-	-	-	-	-	-	-	-	1	-	-	-	-	-	-	-	-	-	-	-	-	-	-	-	-	-	-	-	-	2	-	-	2	3-14
	Male	7	-	-	-	-	-	-	-	-	-	-	-	-	-	-	-	-	-	-	-	-	-	-	-	-	-	-	-	-	-	2	3	2	-	7		
	All	8	-	-	-	-	-	-	-	-	-	-	1	-	-	-	-	-	-	-	-	-	-	-	-	-	-	-	-	-	-	4	3	2	-	9		
Serbia	Female	3	-	-	-	-	-	-	-	-	-	-	-	-	-	-	-	-	-	-	-	-	-	-	-	-	-	-	-	-	-	-	2	3	-	5	4-14	
	Male	7	-	-	-	-	-	-	-	-	-	-	(1)	-	-	-	(1)	-	-	-	(2)	-	-	-	-	1	1	2	-	1	5	-	-	-	5			
	All	10	-	-	-	-	-	-	-	-	-	-	(1)	-	-	-	(1)	-	-	-	(2)	2	-	-	-	1	1	4	3	1	10	-	-	-	10			
Seychelles	Female	1	-	-	-	-	-	-	-	-	-	-	-	-	-	-	-	-	-	-	-	-	-	-	-	-	-	-	-	-	-	-	1	-	-	1	3-14	
	Male	1	-	-	-	-	-	-	-	-	-	-	-	-	-	-	-	-	-	-	-	-	-	-	-	-	-	-	-	-	-	-	1	-	-	1		
	All	2	-	-	-	-	-	-	-	-	-	-	-	-	-	-	-	-	-	-	-	-	-	-	-	-	-	-	-	-	-	-	1	1	-	2		
Sierra Leone	Female	2	-	(1)	-	-	-	-	-	-	-	-	-	-	-	-	-	-	-	-	-	(1)	-	-	-	-	-	-	-	-	-	-	1	-	-	1	3-14	
	Male	5	-	-	-	-	-	-	-	-	-	-	-	-	-	-	-	-	-	-	-	-	-	-	-	-	-	-	-	-	-	1	1	3	-	5		
	All	7	-	(1)	-	-	-	-	-	-	-	-	-	-	-	-	-	-	-	-	-	(1)	-	-	-	-	-	-	-	-	-	2	1	3	-	6		
Singapore	Female	8	-	-	-	-	-	-	-	-	-	-	(1)	-	-	-	-	-	1	-	1	(1)	1	-	-	1	-	-	2	3	3	-	-	-	9	12-21		
	Male	6	-	-	-	-	-	-	-	-	-	-	-	-	-	-	-	-	-	-	-	-	-	-	-	1	1	-	3	1	-	-	-	6				
	All	14	-	-	-	-	-	-	-	-	-	-	(1)	-	-	-	-	-	1	-	1	(1)	1	-	-	2	1	-	5	4	3	15	-	-	15			
Slovakia	Female	3	1	-	-	-	-	-	-	-	-	-	-	-	-	-	-	-	2	-	3	-	-	1	-	-	-	-	-	-	-	2	3	-	6	6-16		
	Male	5	-	-	-	-	-	-	-	-	-	-	(1)	-	-	-	-	-	(1)	-	(2)	-	-	1	-	1	-	-	-	-	-	1	-	3	-		3	
	All	8	1	-	-	-	-	-	-	-	-	-	(1)	-	-	-	-	-	2	(1)	3	(2)	-	1	1	-	1	-	-	-	-	3	3	-	9			
Slovenia	Female	3	-	-	-	-	-	-	-	-	-	-	-	-	-	-	-	-	-	-	-	-	-	-	-	-	-	-	-	-	-	-	2	1	3	4-14		
	Male	5	-	-	-	-	-	-	-	-	-	-	-	-	-	-	-	-	-	-	-	-	-	-	-	-	-	-	-	-	-	-	2	3	5			
	All	8	-	-	-	-	-	-	-	-	-	-	-	-	-	-	-	-	-	-	-	-	-	-	-	-	-	-	-	-	-	-	4	4	8			
Solomon Islands	Female	-	-	-	-	-	-	-	-	-	-	-	-	-	-	-	-	-	-	-	-	-	-	-	-	-	-	-	-	-	-	-	-	-	-	-	3-14	
	Male	2	-	-	-	-	-	-	-	-	-	-	-	-	(1)	-	-	-	-	-	(1)	-	-	-	-	-	-	-	-	-	-	-	-	1	1			
	All	2	-	-	-	-	-	-	-	-	-	-	-	-	(1)	-	-	-	-	-	(1)	-	-	-	-	-	-	-	-	-	-	-	-	1	1			
Somalia	Female	1	-	-	-	-	-	-	-	-	-	-	-	-	-	-	-	-	-	-	-	-	-	-	-	-	-	-	-	-	-	-	-	1	-	1	3-14	
	Male	2	-	-	-	-	-	-	-	-	-	-	-	-	-	-	-	-	1	-	1	-	-	-	-	-	-	-	-	-	-	-	1	1	-	3		
	All	3	-	-	-	-	-	-	-	-	-	-	-	-	-	-	-	-	1	-	1	-	-	-	-	-	-	-	-	-	-	-	1	2	-	4		

Country of nationality	Gender	As at 31 December 2016																		Movement summary										As at 31 December 2017										Desirable range
		Total	USG		ASG		D-2		D-1		P-5		P-4		P-3		P-2		Other		USG	ASG	D-2	D-1	P-5	P-4	P-3	P-2	Total											
South Africa	Female	9	-	-	-	-	-	-	-	-	-	-	-	-	-	-	-	-	-	(1)	-	-	-	-	2	3	1	2	8											
	Male	10	-	-	-	-	1	-	-	-	-	-	-	-	-	-	-	1	-	1	1	-	3	1	2	5	-	-	12											
	All	19	-	-	-	-	1	-	-	-	-	-	-	-	-	-	-	1	-	-	1	-	3	1	4	8	1	2	20	11-21										
South Sudan	Female	-	-	-	-	-	-	-	-	-	-	-	-	-	-	-	-	-	-	-	-	-	-	-	-	-	-	-	-											
	Male	1	-	-	-	-	-	-	-	-	-	-	-	-	-	-	-	-	-	-	-	-	1	-	-	-	-	-	1											
	All	1	-	-	-	-	-	-	-	-	-	-	-	-	-	-	-	-	-	-	-	-	1	-	-	-	-	-	1	3-14										
Spain	Female	35	-	(1)	-	-	-	-	-	-	-	-	-	2	-	-	-	2	(1)	(1)	-	-	-	2	4	8	12	9	35											
	Male	47	-	-	-	-	-	-	-	-	(1)	-	-	1	(1)	1	-	2	(2)	(1)	1	-	1	3	10	9	12	10	46											
	All	82	-	(1)	-	-	-	-	-	-	(1)	-	-	3	(1)	1	-	4	(3)	(2)	1	-	1	5	14	17	24	19	81	48-66										
Sri Lanka	Female	4	-	-	-	-	-	-	-	-	-	-	-	-	-	-	-	-	-	-	-	-	-	1	2	-	1	4												
	Male	3	-	-	-	-	-	-	-	-	-	(1)	-	-	-	-	-	(1)	-	-	-	-	-	1	-	1	-	2												
	All	7	-	-	-	-	-	-	-	-	-	(1)	-	-	-	-	-	(1)	-	-	-	-	-	2	2	1	1	6	4-14											
Sudan	Female	2	-	-	-	-	-	-	-	-	-	-	-	-	-	-	-	-	-	(1)	-	-	-	-	1	-	-	1												
	Male	4	-	-	-	-	-	-	-	-	-	-	-	-	-	-	-	-	-	-	-	1	1	-	1	1	-	4												
	All	6	-	-	-	-	-	-	-	-	-	-	-	-	-	-	-	-	-	(1)	-	-	1	1	-	2	1	-	5	4-14										
Suriname	Female	1	-	-	-	-	-	-	-	-	-	-	-	-	-	-	-	-	-	-	-	1	-	-	-	-	-	1												
	Male	1	-	-	-	-	-	-	-	-	-	-	-	-	-	-	-	-	-	-	-	-	-	-	1	-	-	1												
	All	2	-	-	-	-	-	-	-	-	-	-	-	-	-	-	-	-	-	-	-	-	1	-	1	-	-	-	2	3-14										
Swaziland	Female	3	-	-	-	-	-	-	-	-	-	-	-	-	-	-	-	-	-	-	-	-	-	-	1	1	1	3												
	Male	-	-	-	-	-	-	-	-	-	-	-	-	-	-	-	-	-	-	1	-	-	-	-	-	-	-	1												
	All	3	-	-	-	-	-	-	-	-	-	-	-	-	-	-	-	-	-	1	-	-	-	-	-	1	1	2	4	3-14										
Sweden	Female	16	-	-	-	-	-	-	-	-	-	-	-	-	-	-	-	-	-	(1)	-	-	-	1	2	6	5	1	15											
	Male	14	-	(1)	-	(1)	-	-	-	-	1	(1)	-	-	-	-	-	1	(3)	-	-	-	-	1	6	3	2	-	12											
	All	30	-	(1)	-	(1)	-	-	-	-	1	(1)	-	-	-	-	-	1	(3)	(1)	-	-	-	2	8	9	7	1	27	22-31										
Switzerland	Female	25	-	-	-	-	-	-	-	-	-	-	-	-	-	-	-	-	-	(2)	-	-	-	1	2	3	13	4	23											
	Male	11	-	-	-	-	-	-	-	-	-	1	-	1	(2)	-	-	2	(2)	-	-	-	-	1	2	7	1	11												
	All	36	-	-	-	-	-	-	-	-	-	1	-	1	(2)	-	-	2	(2)	(2)	-	-	-	1	3	5	20	5	34	25-35										
Syrian Arab Republic	Female	1	-	-	-	-	-	-	-	-	-	-	-	-	-	-	-	-	-	-	1	-	-	-	1	1	-	-	2											
	Male	2	-	-	-	-	(1)	-	-	-	-	-	-	-	-	-	-	-	(1)	-	-	-	-	-	-	1	-	1												
	All	3	-	-	-	-	(1)	-	-	-	-	-	-	-	-	-	-	-	(1)	1	-	-	-	1	1	-	1	-	3	4-14										

Country of nationality	Gender	As at 31 December 2016											Movement summary				As at 31 December 2017								Desirable range										
		Total	USG		ASG		D-2		D-1		P-5		P-4		P-3		P-2		Sep		Other		USG	ASG		D-2	D-1	P-5	P-4	P-3	P-2	Total			
Tajikistan	Female	1	-	-	-	-	-	-	-	-	-	-	-	-	-	-	-	-	-	-	-	(1)	-	-	-	-	-	-	-	-	-	-			
	Male	3	-	-	-	-	-	-	-	-	-	-	-	-	-	-	-	-	-	-	-	-	1	-	-	-	-	-	-	2	2	4			
	All	4	-	-	-	-	-	-	-	-	-	-	-	-	-	-	-	-	-	-	-	-	-	-	-	-	-	-	-	2	2	4	3-14		
Thailand	Female	4	-	-	-	-	-	-	-	-	-	-	-	-	-	-	-	-	-	-	-	-	-	-	-	-	-	1	3	1	-	5			
	Male	4	-	-	-	-	-	-	-	-	-	-	-	-	-	-	-	-	-	-	-	-	(1)	-	-	1	-	1	1	-	-	3			
	All	8	-	-	-	-	-	-	-	-	-	-	-	-	-	-	-	-	-	-	-	-	-	-	-	1	-	2	4	1	-	8	10-20		
The former Yugoslav Republic of Macedonia	Female	2	-	-	-	-	-	-	-	-	-	-	-	-	-	-	-	-	-	-	-	-	-	-	-	-	-	-	1	-	1	2			
	Male	3	-	-	-	-	-	-	-	-	-	-	-	-	-	-	-	-	-	-	-	-	-	-	-	-	-	1	2	-	-	3			
	All	5	-	-	-	-	-	-	-	-	-	-	-	-	-	-	-	-	-	-	-	-	-	-	-	-	-	1	3	-	1	5	3-14		
Timor-Leste	Female	-	-	-	-	-	-	-	-	-	-	-	-	-	-	-	-	-	-	-	-	-	-	-	-	-	-	-	-	-	-	-			
	Male	-	-	-	-	-	-	-	-	-	-	-	-	-	-	-	-	-	-	-	-	-	-	-	-	-	-	-	-	-	-	-			
	All	-	-	-	-	-	-	-	-	-	-	-	-	-	-	-	-	-	-	-	-	-	-	-	-	-	-	-	-	-	-	-	3-14		
Togo	Female	-	-	-	-	-	-	-	-	-	-	-	-	-	-	-	-	-	-	-	-	-	-	-	-	-	-	-	-	-	-	-			
	Male	5	-	-	-	-	-	-	-	-	-	-	-	-	-	-	-	-	-	-	-	-	-	-	-	-	-	-	1	1	-	3	5		
	All	5	-	-	-	-	-	-	-	-	-	-	-	-	-	-	-	-	-	-	-	-	-	-	-	-	-	-	1	1	-	3	5	3-14	
Tonga	Female	1	1	-	-	-	-	-	-	-	-	-	-	-	-	-	-	-	-	-	-	-	-	1	1	-	-	-	-	1	-	1	3		
	Male	1	-	-	-	-	-	-	-	-	-	-	-	-	-	-	-	-	-	-	-	-	-	-	-	-	-	-	-	-	1	-	1		
	All	2	1	-	-	-	-	-	-	-	-	-	-	-	-	-	-	-	-	-	-	-	-	1	1	-	-	-	-	1	1	1	4	3-14	
Trinidad and Tobago	Female	8	-	-	-	-	-	-	-	-	-	-	-	-	-	-	-	-	-	-	-	-	-	-	-	-	2	1	4	1	1	9			
	Male	9	-	-	-	-	-	-	-	-	-	-	-	-	-	-	-	-	-	-	-	-	-	-	-	1	-	1	2	2	2	1	9		
	All	17	-	-	-	-	-	-	-	-	-	-	-	-	-	-	-	-	-	-	-	-	-	-	-	1	-	1	-	3	3	6	3	2	18
Tunisia	Female	3	-	-	-	-	-	-	-	-	-	-	-	-	-	-	-	-	-	-	-	-	-	1	-	-	-	1	-	2	1	-	4		
	Male	7	-	-	-	-	-	-	-	-	-	-	-	-	-	-	-	-	-	-	-	-	-	-	-	-	-	-	2	3	1	1	7		
	All	10	-	-	-	-	-	-	-	-	-	-	-	-	-	-	-	-	-	-	-	-	-	-	-	-	-	-	(1)	-	-	1	1	11	3-14
Turkey	Female	9	-	-	-	-	-	-	-	-	-	-	-	-	-	-	-	-	-	-	-	-	-	-	-	-	-	-	3	-	3	-	12		
	Male	15	-	-	-	-	-	-	-	-	-	-	-	-	-	-	-	-	-	-	-	-	-	-	-	-	1	-	2	2	5	7	17		
	All	24	-	-	-	-	-	-	-	-	-	-	-	-	-	-	-	-	-	-	-	-	-	-	-	-	1	-	4	-	5	-	29	25-34	
Turkmenistan	Female	-	-	-	-	-	-	-	-	-	-	-	-	-	-	-	-	-	-	-	-	-	-	1	-	-	-	-	-	1	-	-	1		
	Male	1	-	-	-	-	-	-	-	-	-	-	-	-	-	-	-	-	-	-	-	-	-	-	-	-	-	-	-	-	1	-	1		
	All	1	-	-	-	-	-	-	-	-	-	-	-	-	-	-	-	-	-	-	-	-	-	1	-	-	-	-	-	1	1	-	2	3-14	

Country of nationality	Gender	As at 31 December 2016													Movement summary							As at 31 December 2017											Desirable range				
		Total	USG		ASG		D-2		D-1		P-5		P-4		P-3		P-2		Appt	Sep	Other	USG	ASG	D-2	D-1	P-5	P-4	P-3	P-2	Total							
Tuvalu	Female	-	-	-	-	-	-	-	-	-	-	-	-	-	-	-	-	-	-	-	-	-	-	-	-	-	-	-	-	-	-	-	-	3-14			
	Male	-	-	-	-	-	-	-	-	-	-	-	-	-	-	-	-	-	-	-	-	-	-	-	-	-	-	-	-	-	-	-	-				
	All	-	-	-	-	-	-	-	-	-	-	-	-	-	-	-	-	-	-	-	-	-	-	-	-	-	-	-	-	-	-	-	-				
Uganda	Female	8	-	-	-	-	-	-	-	-	-	-	-	-	1	-	-	-	-	-	-	-	-	-	1	2	1	5	-	9	-	4					
	Male	17	-	-	-	-	-	-	-	-	-	-	-	-	-	-	-	-	-	-	-	-	-	-	-	1	2	10	3	1	17	-					
	All	25	-	-	-	-	-	-	-	-	-	-	-	1	-	-	-	-	-	-	-	-	-	2	4	11	8	1	26	-	4-1	-					
Ukraine	Female	6	-	-	-	-	-	-	-	-	-	-	-	-	-	-	-	-	-	-	-	-	-	1	-	2	3	-	6	-	-	-					
	Male	7	-	-	-	-	-	-	-	-	-	-	-	-	-	-	-	-	-	-	1	-	-	1	1	2	2	2	-	8	-	-	-				
	All	13	-	-	-	-	-	-	-	-	-	-	-	-	-	-	-	-	-	-	1	-	-	1	2	2	4	5	-	14	-	6-15	-				
United Arab Emirates	Female	-	-	-	-	-	-	-	-	-	-	-	-	-	-	-	-	-	-	-	-	-	-	-	-	-	-	-	-	-	-	-	-				
	Male	-	-	-	-	-	-	-	-	-	-	-	-	-	-	-	-	-	-	-	-	-	-	-	-	-	-	-	-	-	-	-	-	-			
	All	-	-	-	-	-	-	-	-	-	-	-	-	-	-	-	-	-	-	-	-	-	-	-	-	-	-	-	-	-	-	-	-	-	15-24		
United Kingdom of Great Britain and Northern Ireland	Female	53	1	-	-	-	1	-	-	-	-	-	1	(2)	-	(1)	-	-	3	(3)	(3)	1	-	3	3	11	14	11	7	50	-	-	-				
	Male	85	1	-	-	(1)	-	-	1	(1)	-	(2)	1	(1)	1	(1)	-	(1)	4	(7)	-	1	1	5	10	17	22	16	10	82	-	-	-				
	All	138	2	-	-	(1)	1	-	1	(1)	-	(2)	2	(3)	1	(2)	-	(1)	7	(10)	(3)	2	1	8	13	28	36	27	17	132	-	83-112	-				
United Republic of Tanzania	Female	4	-	-	-	-	-	-	-	-	-	-	-	-	-	-	-	-	-	-	-	-	-	1	-	-	1	2	-	4	-	-	-				
	Male	2	-	-	-	-	-	-	-	-	-	-	-	-	-	-	-	-	-	-	(1)	-	-	-	-	1	-	-	-	1	-	-	-	-			
	All	6	-	-	-	-	-	-	-	-	-	-	-	-	-	-	-	-	-	-	(1)	-	-	1	-	1	1	2	-	5	-	4-14	-				
United States of America	Female	193	-	-	-	-	-	1	(5)	-	(3)	2	(3)	-	(3)	13	-	16	(14)	3	-	2	2	14	27	45	57	51	198	-	-	-	-				
	Male	164	-	-	-	-	-	(1)	1	(1)	2	-	3	-	3	(1)	9	(3)	(8)	1	2	4	14	31	43	40	27	162	-	-	-	-	-	-			
	All	357	-	-	-	-	-	1	(6)	1	(4)	4	(3)	3	(3)	16	(1)	25	(17)	(5)	1	4	6	28	58	88	97	78	360	-	383-519	-	-				
Uruguay	Female	9	-	-	-	-	-	-	-	-	-	-	-	1	-	-	-	1	-	-	-	1	1	-	1	3	4	-	10	-	-	-	-				
	Male	7	-	-	-	-	(1)	-	-	-	-	-	-	-	-	-	-	-	(1)	2	-	1	-	2	-	4	1	-	8	-	-	-	-	-			
	All	16	-	-	-	-	(1)	-	-	-	-	-	-	1	-	-	-	1	(1)	2	-	2	1	2	1	7	5	-	18	-	4-14	-	-				
Uzbekistan	Female	6	-	-	-	-	-	-	-	-	-	-	-	-	-	-	-	-	-	-	-	-	-	-	1	3	2	-	6	-	-	-	-	-			
	Male	6	-	-	-	-	-	-	-	-	-	-	-	-	-	-	-	-	-	(1)	-	-	-	-	-	1	3	1	5	-	-	-	-	-	-		
	All	12	-	-	-	-	-	-	-	-	-	-	-	-	-	-	-	-	-	(1)	-	-	-	-	1	4	5	1	11	-	4-14	-	-	-			
Vanuatu	Female	-	-	-	-	-	-	-	-	-	-	-	-	1	-	-	-	1	-	-	-	-	-	-	-	-	1	-	-	1	-	-	-	-	-		
	Male	-	-	-	-	-	-	-	-	-	-	-	-	-	-	-	-	-	-	-	-	-	-	-	-	-	-	-	-	-	-	-	-	-	-	-	
	All	-	-	-	-	-	-	-	-	-	-	-	-	1	-	-	-	1	-	-	-	-	-	-	-	-	-	-	-	-	-	-	-	-	-	-	3-14

Country of nationality	Gender	As at 31 December 2016										Movement summary					As at 31 December 2017										Desirable range				
		Total	USG		ASG		D-2		D-1		P-5		P-4		P-3		P-2		Sep		Other		USG	ASG	D-2	D-1		P-5	P-4	P-3	P-2
Venezuela (Bolivarian Republic of)	Female	4	-	-	-	-	-	-	-	-	-	-	-	-	-	-	-	-	-	-	1	-	-	1	-	1	2	1	-	5	
	Male	9	-	-	-	(1)	-	-	-	(1)	-	-	-	-	(1)	-	-	-	(3)	(1)	-	-	-	-	1	4	-	-	5		
	All	13	-	-	-	(1)	-	-	-	(1)	-	-	-	-	(1)	-	-	-	(3)	-	-	-	1	-	2	6	1	-	10	15-24	
Viet Nam	Female	4	-	-	-	-	-	-	-	-	-	-	-	-	1	-	1	-	(1)	-	-	-	-	1	-	-	3	4			
	Male	-	-	-	-	-	-	-	-	-	-	-	-	-	1	-	1	-	-	-	-	-	-	-	-	-	1	1			
	All	4	-	-	-	-	-	-	-	-	-	-	-	-	2	-	2	-	(1)	-	-	-	-	1	-	-	4	5	6-16		
Yemen	Female	2	-	-	-	-	-	-	-	-	-	-	-	-	-	-	-	-	-	-	-	-	-	-	-	1	1	-	2		
	Male	5	-	-	-	-	-	-	-	-	-	-	-	-	-	-	-	-	(1)	-	-	-	-	-	3	1	-	4			
	All	7	-	-	-	-	-	-	-	-	-	-	-	-	-	-	-	-	(1)	-	-	-	-	-	4	2	-	6	4-14		
Zambia	Female	2	-	-	-	-	-	-	-	-	-	-	-	-	-	-	-	-	-	-	-	-	-	-	-	-	2	-	2		
	Male	4	-	-	-	-	-	-	-	-	-	-	-	-	-	-	-	-	-	-	-	-	-	1	-	1	2	-	4		
	All	6	-	-	-	-	-	-	-	-	-	-	-	-	-	-	-	-	-	-	-	-	-	1	-	1	4	-	6	3-14	
Zimbabwe	Female	5	-	-	-	-	-	-	-	-	-	-	-	-	-	-	-	-	-	2	-	1	-	1	1	1	3	-	7		
	Male	13	-	-	-	-	-	-	-	-	-	-	-	-	-	-	-	-	-	(1)	-	-	-	-	5	3	3	1	12		
	All	18	-	-	-	-	-	-	-	-	-	-	-	-	-	-	-	-	-	1	-	1	-	1	6	4	6	1	19	3-14	
Total	Female	1 379	9	(5)	3	-	6	(2)	3	(11)	5	(6)	11	(17)	13	(9)	35	(1)	85	(51)	25	15	10	34	93	219	385	424	258	1 438	
	Male	1 626	5	(8)	1	(5)	1	(5)	5	(10)	9	(19)	14	(16)	20	(15)	28	(7)	83	(85)	12	16	12	49	139	339	477	404	200	1 636	
	All	3 005	14	(13)	4	(5)	7	(7)	8	(21)	14	(25)	25	(33)	33	(24)	63	(8)	168	(136)	37	31	22	83	232	558	862	828	458	3 074	

Table 2.B
Staff with geographical status at senior levels by nationality and grade as at 30 June from 2014 to 2016 and as at 31 December for 2016 and 2017

(Population: 368 as at 31 December 2017)

Country of nationality	USG					ASG					D-2					D-1					Total				
	June 2014	June 2015	June 2016	Dec 2016	Dec 2017	June 2014	June 2015	June 2016	Dec 2016	Dec 2017	June 2014	June 2015	June 2016	Dec 2016	Dec 2017	June 2014	June 2015	June 2016	Dec 2016	Dec 2017	June 2014	June 2015	June 2016	Dec 2016	Dec 2017
Afghanistan	-	-	-	-	-	-	-	-	-	-	-	-	-	-	-	-	-	-	-	-	-	-	-	-	-
Albania	-	-	-	-	-	-	-	-	-	-	-	-	-	-	-	-	-	-	-	-	-	-	-	-	-
Algeria	1	1	1	1	-	-	-	-	-	-	-	-	-	-	-	-	-	-	-	-	1	1	1	1	-
Andorra	-	-	-	-	-	-	-	-	-	-	-	-	-	-	-	-	-	-	-	-	-	-	-	-	-
Angola	-	-	-	-	-	-	-	-	-	-	-	-	-	-	-	-	-	-	-	-	-	-	-	-	-
Antigua and Barbuda	-	-	-	-	-	-	-	-	-	-	-	-	-	-	-	-	-	-	-	-	-	-	-	-	-
Argentina	1	1	-	-	1	1	1	1	1	1	2	2	-	-	-	3	4	4	4	2	7	8	5	5	4
Armenia	-	-	-	-	-	-	-	1	1	1	1	1	-	-	-	-	-	-	-	-	1	1	1	1	1
Australia	1	1	1	1	1	-	-	1	1	1	3	3	3	2	2	5	4	3	3	5	9	8	8	7	9
Austria	1	-	-	-	-	-	-	-	-	-	-	-	-	-	1	1	1	1	1	2	1	1	1	1	1
Azerbaijan	-	-	-	-	-	-	-	-	-	-	-	-	-	-	-	-	-	-	-	-	-	-	-	-	-
Bahamas	-	-	-	-	-	-	-	-	-	-	-	-	-	-	-	-	-	-	-	-	-	-	-	-	-
Bahrain	-	-	-	-	-	-	-	-	-	-	-	1	1	1	1	1	-	-	-	-	1	1	1	1	1
Bangladesh	1	-	-	-	-	-	-	-	-	-	-	-	-	-	-	1	2	1	1	1	2	2	1	1	1
Barbados	-	-	-	-	-	-	-	-	-	-	-	-	-	-	-	-	-	-	-	-	-	-	-	-	-
Belarus	-	-	-	-	-	-	-	-	-	-	-	-	-	-	-	-	-	1	1	2	-	-	1	1	2
Belgium	-	-	-	-	-	-	-	-	-	1	1	2	2	3	3	2	2	3	2	2	3	4	5	5	6
Belize	-	-	-	-	-	-	-	-	-	-	-	-	-	-	-	-	-	-	-	-	-	-	-	-	-
Benin	-	-	-	-	-	-	-	-	-	-	-	-	-	-	-	1	1	1	1	1	1	1	1	1	1
Bhutan	-	-	-	-	-	-	-	-	-	-	-	-	-	-	-	1	1	1	1	2	1	1	1	1	2
Bolivia (Plurinational State of)	-	-	-	-	-	-	-	-	-	-	-	-	-	-	-	1	-	-	-	-	1	-	-	-	-
Bosnia and Herzegovina	-	-	-	-	-	-	-	-	-	-	-	-	-	-	-	-	-	-	-	-	-	-	-	-	-
Botswana	-	-	-	-	-	-	-	-	-	-	-	-	-	-	-	-	1	1	1	1	-	1	1	1	1

Country of nationality	USG					ASG					D-2					D-1					Total				
	June 2014	June 2015	June 2016	Dec 2016	Dec 2017	June 2014	June 2015	June 2016	Dec 2016	Dec 2017	June 2014	June 2015	June 2016	Dec 2016	Dec 2017	June 2014	June 2015	June 2016	Dec 2016	Dec 2017	June 2014	June 2015	June 2016	Dec 2016	Dec 2017
Brazil	-	-	-	-	1	-	-	-	-	-	1	2	2	2	1	2	3	2	4	4	3	5	4	6	6
Brunei Darussalam	-	-	-	-	-	-	-	-	-	-	-	-	-	-	-	-	-	-	-	-	-	-	-	-	-
Bulgaria	-	-	-	-	-	1	-	-	-	-	-	-	-	-	-	2	1	1	1	1	3	1	1	1	1
Burkina Faso	-	-	-	-	-	-	-	-	-	-	-	-	-	-	-	-	-	-	-	-	-	-	-	-	-
Burundi	-	-	-	-	-	-	-	-	-	-	-	1	1	1	1	-	-	-	-	-	-	1	1	1	1
Cabo Verde	-	-	-	-	-	-	-	-	-	-	-	-	-	-	-	-	-	-	-	-	-	-	-	-	-
Cambodia	-	-	-	-	-	-	-	-	-	-	-	-	-	-	-	-	-	-	-	-	-	-	-	-	-
Cameroon	-	-	-	-	1	-	-	-	-	-	-	-	1	1	1	1	1	-	-	1	1	1	1	1	3
Canada	1	1	-	-	-	-	-	-	-	-	5	4	4	6	6	5	5	8	5	7	11	10	12	11	13
Central African Republic	-	-	-	-	-	-	-	-	-	-	-	-	-	-	-	-	-	-	-	-	-	-	-	-	-
Chad	-	-	-	-	-	-	-	-	-	-	-	-	-	-	-	-	-	-	-	-	-	-	-	-	-
Chile	-	-	-	-	-	-	-	-	-	1	-	-	-	-	-	2	2	2	2	2	2	2	2	2	3
China	1	1	1	1	1	-	-	-	-	-	1	3	4	4	4	9	7	4	4	6	11	11	9	9	11
Colombia	-	-	-	-	-	-	-	-	-	1	1	1	-	-	-	-	-	-	-	-	1	1	-	-	1
Comoros	-	-	-	-	-	-	-	-	-	-	-	-	-	-	-	-	-	-	-	-	-	-	-	-	-
Congo	-	-	-	-	-	-	-	-	-	-	-	-	-	-	-	-	-	-	-	-	-	-	-	-	-
Costa Rica	-	-	-	-	-	-	-	-	-	-	-	-	-	-	-	-	-	-	-	-	-	-	-	-	-
Côte d'Ivoire	-	-	-	-	-	-	-	-	-	-	-	-	-	-	-	-	-	-	-	-	-	-	-	-	-
Croatia	-	-	-	-	-	1	1	1	-	-	-	-	-	-	-	1	1	2	2	2	2	2	3	2	2
Cuba	-	-	-	-	-	-	-	-	-	-	-	-	1	1	1	1	1	-	-	-	1	1	1	1	1
Cyprus	-	-	-	-	-	-	-	-	-	-	-	-	-	-	-	-	-	-	-	-	-	-	-	-	-
Czechia	-	-	-	-	-	-	-	-	-	-	-	-	-	-	-	1	2	2	2	2	1	2	2	2	2
Democratic People's Republic of Korea	-	-	-	-	-	-	-	-	-	-	-	-	-	-	-	-	-	-	-	-	-	-	-	-	-
Democratic Republic of the Congo	-	-	-	-	-	-	-	-	-	-	-	-	-	-	-	-	-	-	-	-	-	-	-	-	-

Country of nationality	USG					ASG					D-2					D-1					Total				
	June 2014	June 2015	June 2016	Dec 2016	Dec 2017	June 2014	June 2015	June 2016	Dec 2016	Dec 2017	June 2014	June 2015	June 2016	Dec 2016	Dec 2017	June 2014	June 2015	June 2016	Dec 2016	Dec 2017	June 2014	June 2015	June 2016	Dec 2016	Dec 2017
Denmark	-	2	2	2	1	-	-	-	-	-	1	1	1	2	2	1	2	1	1	1	2	5	4	5	4
Djibouti	-	-	-	-	-	-	-	-	-	-	-	-	-	-	-	1	1	1	1	1	1	1	1	1	1
Dominica	-	-	-	-	-	-	-	-	-	-	-	-	-	-	-	-	-	-	-	-	-	-	-	-	-
Dominican Republic	-	-	-	-	-	-	-	-	-	-	-	-	-	-	-	1	1	1	1	1	1	1	1	1	1
Ecuador	-	-	-	-	-	-	-	-	-	-	-	-	-	-	-	-	-	-	-	1	-	-	-	-	1
Egypt	1	1	1	1	-	-	-	-	-	-	-	-	-	-	-	5	4	4	5	5	6	5	5	6	5
El Salvador	-	-	-	-	-	-	-	-	-	-	-	-	-	-	-	-	-	-	1	1	-	-	-	1	1
Equatorial Guinea	-	-	-	-	-	-	-	-	-	-	-	-	-	-	-	-	-	-	-	-	-	-	-	-	-
Eritrea	-	-	-	-	-	-	-	-	-	-	-	-	-	-	-	-	-	-	-	-	-	-	-	-	-
Estonia	-	-	-	-	-	-	-	-	-	-	-	-	-	-	-	-	-	-	-	-	-	-	-	-	-
Ethiopia	2	2	1	1	1	1	1	1	1	1	1	1	-	-	-	-	-	-	-	-	4	4	2	2	2
Fiji	-	-	-	-	-	-	-	-	-	-	-	-	-	-	-	-	-	1	1	2	-	-	1	1	2
Finland	-	-	-	-	-	-	-	-	-	-	2	1	1	1	1	-	1	-	-	1	2	2	1	1	2
France	1	1	1	1	1	-	-	-	-	-	4	6	4	4	5	11	10	9	9	8	16	17	14	14	14
Gabon	-	-	-	-	-	-	-	-	-	-	-	-	-	-	-	-	-	-	-	-	-	-	-	-	-
Gambia	-	-	-	-	-	-	-	-	-	-	-	-	-	-	-	1	1	-	-	-	1	1	-	-	-
Georgia	-	-	-	-	-	-	-	-	-	-	-	-	-	-	-	1	1	1	1	1	1	1	1	1	1
Germany	2	2	-	-	-	1	-	-	-	1	4	3	3	3	3	11	11	10	10	11	18	16	13	13	15
Ghana	-	-	-	-	-	-	-	-	-	-	1	1	2	3	3	4	3	4	4	2	5	4	6	7	5
Greece	-	-	-	-	-	-	-	-	-	-	2	1	1	1	-	1	1	2	2	2	3	2	3	3	2
Grenada	-	-	-	-	-	-	-	-	-	-	-	-	-	-	-	-	-	-	-	-	-	-	-	-	-
Guatemala	-	-	1	1	-	1	1	-	-	-	-	-	-	-	-	1	1	1	1	1	2	2	2	2	1
Guinea	-	-	-	-	-	-	-	-	-	1	-	-	-	-	-	-	-	-	-	-	-	-	-	-	1
Guinea-Bissau	1	1	1	-	-	-	-	-	-	-	-	-	-	-	-	1	1	1	1	2	2	2	2	1	2
Guyana	-	-	1	1	1	1	1	-	-	-	-	-	-	-	-	-	-	-	1	1	1	1	1	2	2
Haiti	-	-	-	-	-	-	-	-	-	-	-	-	-	-	-	-	1	-	-	1	-	1	-	-	1
Honduras	-	-	-	-	-	-	-	-	-	-	-	-	-	-	-	-	-	-	-	-	-	-	-	-	-
Hungary	-	-	-	-	-	-	-	-	-	-	-	-	1	1	1	2	2	2	2	1	2	2	3	3	2
Iceland	-	-	-	-	-	-	-	-	-	-	1	1	-	-	-	-	-	-	-	-	1	1	-	-	-

Country of nationality	USG					ASG					D-2					D-1					Total				
	June 2014	June 2015	June 2016	Dec 2016	Dec 2017	June 2014	June 2015	June 2016	Dec 2016	Dec 2017	June 2014	June 2015	June 2016	Dec 2016	Dec 2017	June 2014	June 2015	June 2016	Dec 2016	Dec 2017	June 2014	June 2015	June 2016	Dec 2016	Dec 2017
India	-	1	1	1	1	-	-	-	-	-	2	2	1	1	1	6	8	7	8	10	8	11	9	10	12
Indonesia	-	-	-	-	-	-	-	-	-	-	-	-	-	-	-	-	-	-	-	-	-	-	-	-	-
Iran (Islamic Republic of)	-	-	-	-	-	-	-	-	-	-	-	-	1	1	1	2	2	1	1	-	2	2	2	2	1
Iraq	-	-	-	-	1	-	-	-	-	-	-	-	-	-	-	-	-	-	-	-	-	-	-	-	1
Ireland	-	-	-	-	-	-	-	1	1	-	2	3	1	1	2	1	2	4	4	4	3	5	6	6	6
Israel	-	-	-	-	-	-	-	-	-	-	1	1	1	1	1	-	-	-	-	-	1	1	1	1	1
Italy	-	-	-	-	-	1	1	-	-	-	3	3	3	3	2	6	7	9	10	11	10	11	12	13	13
Jamaica	-	-	-	-	-	-	-	-	-	-	-	-	-	2	1	1	1	1	1	1	1	1	1	3	
Japan	1	1	1	1	1	-	-	-	-	-	2	1	-	-	1	10	9	7	7	8	13	11	8	8	10
Jordan	1	2	2	2	1	-	-	-	-	-	-	-	-	-	-	3	4	4	4	3	4	6	6	6	4
Kazakhstan	-	-	-	-	-	-	-	-	-	-	-	-	-	-	-	1	-	-	-	-	1	-	-	-	-
Kenya	1	1	1	1	1	1	2	2	1	1	-	-	-	-	-	1	1	2	2	2	3	4	5	4	4
Kiribati	-	-	-	-	-	-	-	-	-	-	-	-	-	-	-	-	-	-	-	-	-	-	-	-	-
Kuwait	-	-	-	-	-	-	-	-	-	-	-	-	-	-	-	-	-	-	-	-	-	-	-	-	-
Kyrgyzstan	-	-	-	-	-	-	-	-	-	-	-	-	-	-	-	1	1	1	1	-	1	1	1	1	-
Lao People's Democratic Republic	-	-	-	-	-	-	-	-	-	-	-	-	-	-	-	-	-	-	-	-	-	-	-	-	-
Latvia	-	-	-	-	-	-	-	-	-	-	-	-	-	-	-	-	-	-	-	-	-	-	-	-	-
Lebanon	-	-	-	-	-	-	-	-	-	-	1	-	-	-	-	1	1	1	1	1	2	1	1	1	1
Lesotho	-	-	-	-	-	-	-	-	-	-	-	-	-	-	-	-	-	-	-	-	-	-	-	-	-
Liberia	-	-	-	-	-	-	-	-	-	-	-	-	-	-	-	1	1	1	1	1	1	1	1	1	1
Libya	-	-	-	-	-	-	-	-	-	-	-	-	-	-	-	-	-	-	-	-	-	-	-	-	-
Liechtenstein	-	-	-	-	-	-	-	-	-	-	-	-	-	-	-	-	-	-	-	-	-	-	-	-	-
Lithuania	-	-	-	-	-	-	-	-	-	-	-	-	-	-	-	-	-	-	-	-	-	-	-	-	-
Luxembourg	-	-	-	-	-	-	-	-	-	-	-	-	-	-	-	-	-	-	-	-	-	-	-	-	-
Madagascar	-	-	-	-	-	-	-	-	-	-	-	-	-	-	-	-	-	-	-	-	-	-	-	-	-
Malawi	-	-	-	-	-	-	-	-	-	-	-	-	-	-	-	-	-	-	-	-	-	-	-	-	-
Malaysia	-	-	-	-	-	1	-	-	-	-	-	-	-	-	-	1	1	-	-	-	2	1	-	-	-
Maldives	-	-	-	-	-	-	-	-	-	-	-	-	-	-	-	-	-	-	-	-	-	-	-	-	-

Country of nationality	USG					ASG					D-2					D-1					Total				
	June 2014	June 2015	June 2016	Dec 2016	Dec 2017	June 2014	June 2015	June 2016	Dec 2016	Dec 2017	June 2014	June 2015	June 2016	Dec 2016	Dec 2017	June 2014	June 2015	June 2016	Dec 2016	Dec 2017	June 2014	June 2015	June 2016	Dec 2016	Dec 2017
Mali	-	-	-	-	-	-	-	-	-	-	-	-	-	-	-	-	-	-	-	-	-	-	-	-	-
Malta	-	-	-	-	-	-	-	-	-	-	-	-	-	-	-	-	-	-	-	-	-	-	-	-	-
Marshall Islands	-	-	-	-	-	-	-	-	-	-	-	-	-	-	-	-	-	-	-	-	-	-	-	-	-
Mauritania	-	-	-	-	-	-	-	1	1	-	-	-	-	-	-	-	1	1	1	1	-	1	2	2	1
Mauritius	-	-	-	-	1	-	-	-	-	-	-	-	-	-	-	-	-	-	-	-	-	-	-	-	1
Mexico	1	1	1	1	1	-	-	-	-	-	-	-	-	-	-	3	2	3	3	2	4	3	4	4	3
Micronesia (Federated States of)	-	-	-	-	-	-	-	-	-	-	-	-	-	-	-	-	-	-	-	-	-	-	-	-	-
Monaco	-	-	-	-	-	-	-	-	-	-	-	-	-	-	-	-	-	-	-	-	-	-	-	-	-
Mongolia	-	-	-	-	-	-	-	-	-	-	-	-	-	-	-	1	1	1	1	1	1	1	1	1	1
Montenegro	-	-	-	-	-	-	-	-	-	-	-	-	-	-	-	-	-	-	-	-	-	-	-	-	-
Morocco	-	-	-	-	-	-	-	-	-	-	-	-	-	-	-	1	1	1	1	-	1	1	1	1	-
Mozambique	-	-	-	-	-	-	-	-	-	-	1	1	1	-	-	1	1	1	1	1	2	2	2	1	1
Myanmar	-	-	-	-	-	-	-	-	-	-	-	-	-	-	-	-	-	-	-	-	-	-	-	-	-
Namibia	-	-	-	-	-	-	-	-	-	-	-	-	-	-	-	-	1	1	1	1	-	1	1	1	1
Nauru	-	-	-	-	-	-	-	-	-	-	-	-	-	-	-	-	-	-	-	-	-	-	-	-	-
Nepal	1	1	1	1	-	-	-	-	-	-	-	-	-	-	-	-	-	-	-	-	1	1	1	1	-
Netherlands	-	-	-	-	-	-	-	-	-	-	1	1	2	2	2	9	6	5	6	8	10	7	7	8	10
New Zealand	-	-	-	-	1	-	-	-	-	-	-	-	-	-	-	3	1	1	1	2	3	1	1	1	3
Nicaragua	-	-	-	-	-	-	-	-	-	-	-	-	-	-	-	-	-	-	-	-	-	-	-	-	-
Niger	-	-	-	-	-	-	-	-	-	-	-	-	-	-	-	-	1	-	-	-	-	1	-	-	-
Nigeria	-	-	-	-	1	-	-	-	-	-	1	1	-	-	-	3	3	2	2	2	4	4	2	2	3
Norway	-	-	1	1	1	-	-	-	-	-	-	-	-	-	1	1	1	1	1	1	1	1	2	2	3
Oman	-	-	-	-	-	-	-	-	-	-	-	-	-	-	-	-	-	-	-	-	-	-	-	-	-
Pakistan	1	1	1	1	1	1	1	1	-	-	2	2	2	2	2	-	1	1	1	2	4	5	5	4	5
Palau	-	-	-	-	-	-	-	-	-	-	-	-	-	-	-	-	-	-	-	-	-	-	-	-	-
Panama	-	-	-	-	-	-	-	-	-	-	-	-	-	-	1	-	-	-	1	1	-	-	-	1	2
Papua New Guinea	-	-	-	-	-	-	-	-	-	-	-	-	-	-	-	-	-	-	1	1	-	-	-	1	1

Country of nationality	USG					ASG					D-2					D-1					Total				
	June 2014	June 2015	June 2016	Dec 2016	Dec 2017	June 2014	June 2015	June 2016	Dec 2016	Dec 2017	June 2014	June 2015	June 2016	Dec 2016	Dec 2017	June 2014	June 2015	June 2016	Dec 2016	Dec 2017	June 2014	June 2015	June 2016	Dec 2016	Dec 2017
Paraguay	-	-	-	-	-	-	-	-	-	-	-	-	-	-	-	-	-	-	-	-	-	-	-	-	-
Peru	-	-	-	-	-	-	-	-	-	-	-	-	-	-	-	-	-	-	-	-	-	-	-	-	-
Philippines	-	-	1	1	1	-	-	-	-	-	-	-	-	-	1	1	1	2	2	1	1	2	3	3	
Poland	-	-	-	-	-	-	-	-	-	-	-	-	-	-	-	-	1	1	1	-	-	1	1	1	
Portugal	1	1	1	1	1	-	1	1	1	1	-	-	-	-	-	1	1	2	2	1	3	3	4	4	
Qatar	-	-	-	-	-	-	-	-	-	-	-	-	-	-	-	-	-	-	-	-	-	-	-	-	
Republic of Korea	-	-	1	1	-	2	1	1	1	-	1	1	2	2	2	3	1	1	1	-	6	3	5	5	2
Republic of Moldova	-	-	-	-	-	-	-	-	-	-	1	1	1	-	-	-	-	-	-	1	1	1	-	-	
Romania	-	-	-	-	-	-	-	-	-	-	-	-	-	-	-	-	-	1	1	-	-	-	1	1	
Russian Federation	1	1	1	1	2	1	1	1	1	1	6	5	3	3	2	7	4	5	5	5	15	11	10	10	10
Rwanda	-	-	-	-	-	1	-	-	-	-	-	-	-	-	-	-	-	-	-	-	1	-	-	-	-
Saint Kitts and Nevis	-	-	-	-	-	-	-	-	-	-	-	-	-	-	-	3	3	3	3	3	3	3	3	3	3
Saint Lucia	-	-	-	-	-	-	-	-	-	-	-	-	-	-	-	-	-	-	-	-	-	-	-	-	
Saint Vincent and the Grenadines	-	-	-	-	-	-	-	-	-	-	-	-	-	-	-	-	-	-	-	-	-	-	-	-	
Samoa	-	-	-	-	-	-	-	-	-	-	-	-	-	-	-	1	1	1	1	1	1	1	1	1	
San Marino	-	-	-	-	-	-	-	-	-	-	-	-	-	-	-	-	-	-	-	-	-	-	-	-	
Sao Tome and Principe	-	-	-	-	-	-	-	-	-	-	-	-	-	-	-	-	-	-	-	-	-	-	-	-	
Saudi Arabia	-	-	-	-	-	-	-	-	-	-	-	-	-	-	-	-	-	-	-	-	-	-	-	-	
Senegal	-	-	-	-	-	-	-	-	-	-	1	-	-	-	-	-	-	-	-	1	-	-	-	-	
Serbia	-	-	-	-	-	-	-	-	-	-	-	-	-	-	-	-	-	1	1	-	-	-	1	1	
Seychelles	-	-	-	-	-	-	-	-	-	-	-	-	-	-	-	-	-	-	-	-	-	-	-	-	
Sierra Leone	1	1	1	1	-	-	-	-	-	-	-	-	-	-	-	-	-	-	-	-	1	1	1	1	-
Singapore	-	-	-	-	-	-	-	-	-	-	-	1	2	2	2	1	1	1	1	1	1	2	3	3	3
Slovakia	-	-	-	-	1	-	-	1	1	1	-	-	-	-	-	1	1	1	1	1	1	1	2	3	
Slovenia	-	-	-	-	-	-	-	-	-	-	-	-	-	-	-	-	-	-	-	-	-	-	-	-	

Country of nationality	USG					ASG					D-2					D-1					Total				
	June 2014	June 2015	June 2016	Dec 2016	Dec 2017	June 2014	June 2015	June 2016	Dec 2016	Dec 2017	June 2014	June 2015	June 2016	Dec 2016	Dec 2017	June 2014	June 2015	June 2016	Dec 2016	Dec 2017	June 2014	June 2015	June 2016	Dec 2016	Dec 2017
Solomon Islands	-	-	-	-	-	-	-	-	-	-	-	-	-	-	-	-	-	-	-	-	-	-	-	-	-
Somalia	-	-	-	-	-	-	-	-	-	-	-	-	-	-	-	-	-	-	-	-	-	-	-	-	-
South Africa	1	-	1	1	1	-	-	-	-	-	-	-	1	2	3	1	1	2	1	1	2	1	4	4	5
South Sudan	-	-	-	-	-	-	-	-	-	-	-	-	-	-	-	1	1	1	1	1	1	1	1	1	1
Spain	1	2	2	2	1	-	-	-	-	-	1	1	1	1	1	2	1	2	4	5	4	4	5	7	7
Sri Lanka	-	-	-	-	-	-	-	-	-	-	-	-	-	-	-	-	-	-	-	-	-	-	-	-	-
Sudan	-	-	-	-	-	-	-	-	-	-	-	-	1	1	1	1	1	1	1	1	1	1	2	2	2
Suriname	-	-	-	-	-	-	-	-	-	-	-	-	-	1	1	1	1	-	-	-	1	1	-	1	1
Swaziland	-	-	-	-	-	-	-	-	-	-	-	-	-	-	-	-	-	-	-	-	-	-	-	-	
Sweden	1	1	1	1	-	-	1	1	1	-	1	1	1	-	-	1	1	1	-	2	3	4	4	2	2
Switzerland	-	-	-	-	-	1	1	1	1	-	-	-	-	-	-	-	-	-	1	1	1	1	1	2	1
Syrian Arab Republic	-	-	-	-	-	-	-	-	-	-	-	1	1	1	-	1	-	-	-	1	1	1	1	1	1
Tajikistan	-	-	-	-	-	-	-	-	-	-	-	-	-	-	-	-	-	-	-	-	-	-	-	-	
Thailand	-	-	-	-	-	-	-	-	-	-	1	1	1	1	1	2	2	-	-	-	3	3	1	1	1
The former Yugoslav Republic of Macedonia	-	-	-	-	-	-	-	-	-	-	-	-	-	-	-	-	-	-	-	-	-	-	-	-	
Timor-Leste	-	-	-	-	-	-	-	-	-	-	-	-	-	-	-	-	-	-	-	-	-	-	-	-	
Togo	-	-	-	-	-	-	-	-	-	-	-	-	-	-	-	1	1	1	1	-	1	1	1	-	
Tonga	-	-	-	-	1	-	-	-	-	-	-	-	-	-	-	-	-	-	-	-	-	-	-	1	
Trinidad and Tobago	-	-	-	-	-	-	-	1	1	1	-	-	-	-	-	2	2	3	3	3	2	2	4	4	4
Tunisia	-	-	-	-	-	-	-	-	-	-	-	-	-	-	-	1	1	-	-	1	1	1	-	-	1
Turkey	-	-	-	-	-	-	-	-	-	-	1	1	1	1	1	-	-	-	-	-	1	1	1	1	1
Turkmenistan	-	-	-	-	-	-	-	-	-	-	-	-	-	-	-	-	-	-	-	-	-	-	-	-	
Tuvalu	-	-	-	-	-	-	-	-	-	-	-	-	-	-	-	-	-	-	-	-	-	-	-	-	
Uganda	-	-	-	-	-	-	-	-	-	-	-	-	-	-	-	2	2	2	2	2	2	2	2	2	2
Ukraine	-	-	-	-	-	-	-	-	-	-	1	1	1	1	1	2	2	3	2	2	3	3	4	3	3

Country of nationality	USG					ASG					D-2					D-1					Total				
	June 2014	June 2015	June 2016	Dec 2016	Dec 2017	June 2014	June 2015	June 2016	Dec 2016	Dec 2017	June 2014	June 2015	June 2016	Dec 2016	Dec 2017	June 2014	June 2015	June 2016	Dec 2016	Dec 2017	June 2014	June 2015	June 2016	Dec 2016	Dec 2017
United Arab Emirates	-	-	-	-	-	-	-	-	-	-	-	-	-	-	-	-	-	-	-	-	-	-	-	-	-
United Kingdom of Great Britain and Northern Ireland	1	1	1	1	2	-	1	1	2	1	5	6	6	6	8	16	16	15	15	13	22	24	23	24	24
United Republic of Tanzania	-	-	-	-	-	-	-	-	-	-	-	1	1	1	1	-	-	-	-	-	-	1	1	1	1
United States of America	1	1	1	1	1	5	4	4	4	4	9	6	7	7	6	40	39	32	33	28	55	50	44	45	39
Uruguay	-	-	-	-	-	-	1	1	1	2	1	1	3	2	1	1	2	2	2	2	2	4	6	5	5
Uzbekistan	-	-	-	-	-	-	-	-	-	-	-	-	-	-	-	-	-	-	-	-	-	-	-	-	-
Vanuatu	-	-	-	-	-	-	-	-	-	-	-	-	-	-	-	-	-	-	-	-	-	-	-	-	-
Venezuela (Bolivarian Republic of)	-	-	-	-	-	-	1	1	1	-	-	-	-	-	1	1	-	-	1	-	1	1	1	2	1
Viet Nam	-	-	-	-	-	-	-	-	-	-	-	-	-	-	-	-	-	-	-	-	-	-	-	-	-
Yemen	-	-	-	-	-	-	-	-	-	-	-	-	-	-	-	-	-	-	-	-	-	-	-	-	-
Zambia	-	-	-	-	-	-	-	-	-	-	-	-	-	-	-	-	-	1	1	1	-	-	1	1	1
Zimbabwe	-	-	-	-	-	-	-	1	1	1	-	-	-	-	-	1	2	2	1	1	1	2	3	2	2
Total	28	30	31	30	31	21	21	25	23	22	76	78	77	79	83	232	226	214	225	232	357	355	347	357	368

Table 2.C
Staff in the Professional and higher categories in posts with special language requirements by nationality, gender and grade, including appointments and separations, from 31 December 2016 to 31 December 2017

(Population: 872)

Country of nationality	Gender	As at 31 December 2016		P-5		P-4		P-3		P-2		P-1		Movement summary			As at 31 December 2017						
		Total	Appt	Sep	Appt	Sep	Appt	Sep	Appt	Sep	Appt	Sep	Appt	Sep	Appt	Sep	Other	P-5	P-4	P-3	P-2	P-1	Total
Afghanistan	Female	-	-	-	-	-	-	-	-	-	-	-	-	-	-	-	-	-	-	-	-	-	-
	Male	-	-	-	-	-	-	-	-	-	-	-	-	-	-	-	-	-	-	-	-	-	-
	All	-	-	-	-	-	-	-	-	-	-	-	-	-	-	-	-	-	-	-	-	-	-
Albania	Female	-	-	-	-	-	-	-	-	-	-	-	-	-	-	-	-	-	-	-	-	-	-
	Male	-	-	-	-	-	-	-	-	-	-	-	-	-	-	-	-	-	-	-	-	-	-
	All	-	-	-	-	-	-	-	-	-	-	-	-	-	-	-	-	-	-	-	-	-	-
Algeria	Female	2	-	-	-	-	-	-	-	-	-	-	-	-	-	-	-	1	-	1	-	-	2
	Male	2	-	-	-	(2)	-	-	-	-	-	-	-	(2)	-	-	-	-	-	-	-	-	-
	All	4	-	-	-	(2)	-	-	-	-	-	-	-	(2)	-	-	-	1	-	1	-	-	2
Andorra	Female	-	-	-	-	-	-	-	-	-	-	-	-	-	-	-	-	-	-	-	-	-	-
	Male	-	-	-	-	-	-	-	-	-	-	-	-	-	-	-	-	-	-	-	-	-	-
	All	-	-	-	-	-	-	-	-	-	-	-	-	-	-	-	-	-	-	-	-	-	-
Angola	Female	-	-	-	-	-	-	-	-	-	-	-	-	-	-	-	-	-	-	-	-	-	-
	Male	-	-	-	-	-	-	-	-	-	-	-	-	-	-	-	-	-	-	-	-	-	-
	All	-	-	-	-	-	-	-	-	-	-	-	-	-	-	-	-	-	-	-	-	-	-
Antigua and Barbuda	Female	-	-	-	-	-	-	-	-	-	-	-	-	-	-	-	-	-	-	-	-	-	-
	Male	-	-	-	-	-	-	-	-	-	-	-	-	-	-	-	-	-	-	-	-	-	-
	All	-	-	-	-	-	-	-	-	-	-	-	-	-	-	-	-	-	-	-	-	-	-
Argentina	Female	8	-	-	-	-	2	-	-	-	-	-	2	-	-	-	2	4	4	-	-	-	10
	Male	3	-	(1)	-	-	-	-	-	-	-	-	-	(1)	-	-	1	-	1	-	-	-	2
	All	11	-	(1)	-	-	2	-	-	-	-	-	2	(1)	-	-	3	4	5	-	-	-	12
Armenia	Female	-	-	-	-	-	-	-	-	-	-	-	-	-	-	-	-	-	-	-	-	-	-
	Male	-	-	-	-	-	-	-	-	-	-	-	-	-	-	-	-	-	-	-	-	-	-
	All	-	-	-	-	-	-	-	-	-	-	-	-	-	-	-	-	-	-	-	-	-	-

Country of nationality	Gender	As at 31 December 2016	P-5		P-4		P-3		P-2		P-1		Movement summary			As at 31 December 2017						
		Total	Appt	Sep	Appt	Sep	Appt	Sep	Appt	Sep	Appt	Sep	Appt	Sep	Other	P-5	P-4	P-3	P-2	P-1	Total	
Australia	Female	1	-	-	1	-	-	-	-	-	-	-	-	1	-	-	-	2	-	-	-	2
	Male	2	-	-	-	-	-	-	-	-	-	-	-	-	-	-	-	1	1	-	-	2
	All	3	-	-	1	-	-	-	-	-	-	-	-	1	-	-	-	3	1	-	-	4
Austria	Female	2	-	-	-	-	-	-	-	-	-	-	-	-	-	-	-	2	-	-	-	2
	Male	2	-	-	-	-	-	-	-	-	-	-	-	-	-	-	-	2	-	-	-	2
	All	4	-	-	-	-	-	-	-	-	-	-	-	-	-	-	-	2	2	-	-	4
Azerbaijan	Female	-	-	-	-	-	-	-	-	-	-	-	-	-	-	-	-	-	-	-	-	-
	Male	-	-	-	-	-	-	-	-	-	-	-	-	-	-	-	-	-	-	-	-	-
	All	-	-	-	-	-	-	-	-	-	-	-	-	-	-	-	-	-	-	-	-	-
Bahamas	Female	-	-	-	-	-	-	-	-	-	-	-	-	-	-	-	-	-	-	-	-	-
	Male	-	-	-	-	-	-	-	-	-	-	-	-	-	-	-	-	-	-	-	-	-
	All	-	-	-	-	-	-	-	-	-	-	-	-	-	-	-	-	-	-	-	-	-
Bahrain	Female	1	-	-	-	(1)	-	-	-	-	-	-	-	(1)	-	-	-	-	-	-	-	-
	Male	-	-	-	-	-	-	-	-	-	-	-	-	-	-	-	-	-	-	-	-	-
	All	1	-	-	-	(1)	-	-	-	-	-	-	-	(1)	-	-	-	-	-	-	-	-
Bangladesh	Female	-	-	-	-	-	-	-	-	-	-	-	-	-	-	-	-	-	-	-	-	-
	Male	-	-	-	-	-	-	-	-	-	-	-	-	-	-	-	-	-	-	-	-	-
	All	-	-	-	-	-	-	-	-	-	-	-	-	-	-	-	-	-	-	-	-	-
Barbados	Female	-	-	-	-	-	-	-	-	-	-	-	-	-	-	-	-	-	-	-	-	-
	Male	-	-	-	-	-	-	-	-	-	-	-	-	-	-	-	-	-	-	-	-	-
	All	-	-	-	-	-	-	-	-	-	-	-	-	-	-	-	-	-	-	-	-	-
Belarus	Female	2	-	-	-	-	-	-	-	-	-	-	-	-	(1)	-	-	1	-	-	-	1
	Male	2	-	-	-	-	-	-	-	-	-	-	-	-	-	2	-	-	-	-	-	2
	All	4	-	-	-	-	-	-	-	-	-	-	-	-	(1)	2	-	1	-	-	-	3
Belgium	Female	9	-	-	-	-	1	-	1	-	-	-	2	-	(1)	4	2	3	1	-	-	10
	Male	5	-	-	-	-	-	-	-	-	-	-	-	-	-	2	1	2	-	-	-	5
	All	14	-	-	-	-	1	-	1	-	-	-	2	-	(1)	6	3	5	1	-	-	15
Belize	Female	-	-	-	-	-	-	-	-	-	-	-	-	-	-	-	-	-	-	-	-	-
	Male	-	-	-	-	-	-	-	-	-	-	-	-	-	-	-	-	-	-	-	-	-
	All	-	-	-	-	-	-	-	-	-	-	-	-	-	-	-	-	-	-	-	-	-

Country of nationality	Gender	As at 31 December 2016	P-5		P-4		P-3		P-2		P-1		Movement summary			As at 31 December 2017					
		Total	Appt	Sep	Appt	Sep	Appt	Sep	Appt	Sep	Appt	Sep	Appt	Sep	Other	P-5	P-4	P-3	P-2	P-1	Total
Benin	Female	-	-	-	-	-	-	-	-	-	-	-	-	-	-	-	-	-	-	-	-
	Male	2	-	-	-	-	-	-	-	-	-	-	-	-	-	1	-	1	-	-	2
	All	2	-	-	-	-	-	-	-	-	-	-	-	-	-	1	-	1	-	-	2
Bhutan	Female	-	-	-	-	-	-	-	-	-	-	-	-	-	-	-	-	-	-	-	-
	Male	-	-	-	-	-	-	-	-	-	-	-	-	-	-	-	-	-	-	-	-
	All	-	-	-	-	-	-	-	-	-	-	-	-	-	-	-	-	-	-	-	-
Bolivia (Plurinational State of)	Female	1	-	-	-	-	-	-	-	-	-	-	-	-	(1)	-	-	-	-	-	-
	Male	-	-	-	-	-	-	-	-	-	-	-	-	-	-	-	-	-	-	-	-
	All	1	-	-	-	-	-	-	-	-	-	-	-	-	(1)	-	-	-	-	-	-
Bosnia and Herzegovina	Female	-	-	-	-	-	-	-	-	-	-	-	-	-	-	-	-	-	-	-	-
	Male	-	-	-	-	-	-	-	-	-	-	-	-	-	-	-	-	-	-	-	-
	All	-	-	-	-	-	-	-	-	-	-	-	-	-	-	-	-	-	-	-	-
Botswana	Female	-	-	-	-	-	-	-	-	-	-	-	-	-	-	-	-	-	-	-	-
	Male	-	-	-	-	-	-	-	-	-	-	-	-	-	-	-	-	-	-	-	-
	All	-	-	-	-	-	-	-	-	-	-	-	-	-	-	-	-	-	-	-	-
Brazil	Female	-	-	-	-	-	-	-	-	-	-	-	-	-	-	-	-	-	-	-	-
	Male	-	-	-	-	-	-	-	-	-	-	-	-	-	-	-	-	-	-	-	-
	All	-	-	-	-	-	-	-	-	-	-	-	-	-	-	-	-	-	-	-	-
Brunei Darussalam	Female	-	-	-	-	-	-	-	-	-	-	-	-	-	-	-	-	-	-	-	-
	Male	-	-	-	-	-	-	-	-	-	-	-	-	-	-	-	-	-	-	-	-
	All	-	-	-	-	-	-	-	-	-	-	-	-	-	-	-	-	-	-	-	-
Bulgaria	Female	-	-	-	-	-	-	-	-	-	-	-	-	-	-	-	-	-	-	-	-
	Male	-	-	-	-	-	-	-	-	-	-	-	-	-	-	-	-	-	-	-	-
	All	-	-	-	-	-	-	-	-	-	-	-	-	-	-	-	-	-	-	-	-
Burkina Faso	Female	-	-	-	-	-	-	-	-	-	-	-	-	-	-	-	-	-	-	-	-
	Male	1	-	-	-	-	-	-	-	-	-	-	-	-	-	1	-	-	-	-	1
	All	1	-	-	-	-	-	-	-	-	-	-	-	-	-	1	-	-	-	-	1
Burundi	Female	-	-	-	-	-	-	-	-	-	-	-	-	-	-	-	-	-	-	-	-
	Male	-	-	-	-	-	-	-	-	-	-	-	-	-	-	-	-	-	-	-	-
	All	-	-	-	-	-	-	-	-	-	-	-	-	-	-	-	-	-	-	-	-

Country of nationality	Gender	As at 31 December 2016	P-5		P-4		P-3		P-2		P-1		Movement summary			As at 31 December 2017					
		Total	Appt	Sep	Appt	Sep	Appt	Sep	Appt	Sep	Appt	Sep	Appt	Sep	Other	P-5	P-4	P-3	P-2	P-1	Total
Cabo Verde	Female	-	-	-	-	-	-	-	-	-	-	-	-	-	-	-	-	-	-	-	-
	Male	-	-	-	-	-	-	-	-	-	-	-	-	-	-	-	-	-	-	-	-
	All	-	-	-	-	-	-	-	-	-	-	-	-	-	-	-	-	-	-	-	-
Cambodia	Female	-	-	-	-	-	-	-	-	-	-	-	-	-	-	-	-	-	-	-	-
	Male	-	-	-	-	-	-	-	-	-	-	-	-	-	-	-	-	-	-	-	-
	All	-	-	-	-	-	-	-	-	-	-	-	-	-	-	-	-	-	-	-	-
Cameroon	Female	2	-	-	-	-	-	-	-	-	-	-	-	-	-	1	-	1	-	-	2
	Male	2	-	-	-	-	-	-	-	-	-	-	-	-	-	2	-	-	-	-	2
	All	4	-	-	-	-	-	-	-	-	-	-	-	-	-	3	-	1	-	-	4
Canada	Female	14	-	-	-	(1)	-	(1)	-	-	-	-	-	(2)	-	2	5	5	-	-	12
	Male	9	-	(1)	-	-	-	-	-	-	-	-	-	(1)	-	-	5	3	-	-	8
	All	23	-	(1)	-	(1)	-	(1)	-	-	-	-	-	(3)	-	2	10	8	-	-	20
Central African Republic	Female	-	-	-	-	-	-	-	-	-	-	-	-	-	-	-	-	-	-	-	-
	Male	-	-	-	-	-	-	-	-	-	-	-	-	-	-	-	-	-	-	-	-
	All	-	-	-	-	-	-	-	-	-	-	-	-	-	-	-	-	-	-	-	-
Chad	Female	-	-	-	-	-	-	-	-	-	-	-	-	-	-	-	-	-	-	-	-
	Male	-	-	-	-	-	-	-	-	-	-	-	-	-	-	-	-	-	-	-	-
	All	-	-	-	-	-	-	-	-	-	-	-	-	-	-	-	-	-	-	-	-
Chile	Female	-	-	-	-	-	-	-	-	-	-	-	-	-	-	-	-	-	-	-	-
	Male	1	-	-	-	-	-	-	-	-	-	-	-	-	-	-	-	1	-	-	1
	All	1	-	-	-	-	-	-	-	-	-	-	-	-	-	-	-	1	-	-	1
China	Female	63	-	-	-	(1)	4	(1)	1	-	-	-	5	(2)	1	12	27	26	2	-	67
	Male	68	-	(2)	-	(2)	2	(1)	-	-	-	-	2	(5)	(1)	16	34	12	2	-	64
	All	131	-	(2)	-	(3)	6	(2)	1	-	-	-	7	(7)	-	28	61	38	4	-	131
Colombia	Female	2	-	-	-	-	-	-	-	-	-	-	-	-	-	1	1	-	-	-	2
	Male	-	-	-	-	-	-	-	-	-	-	-	-	-	-	-	-	-	-	-	-
	All	2	-	-	-	-	-	-	-	-	-	-	-	-	-	1	1	-	-	-	2
Comoros	Female	-	-	-	-	-	-	-	-	-	-	-	-	-	-	-	-	-	-	-	-
	Male	-	-	-	-	-	-	-	-	-	-	-	-	-	-	-	-	-	-	-	-
	All	-	-	-	-	-	-	-	-	-	-	-	-	-	-	-	-	-	-	-	-

Country of nationality	Gender	As at 31 December 2016		P-5		P-4		P-3		P-2		P-1		Movement summary			As at 31 December 2017				
		Total	Appt	Sep	Appt	Sep	Appt	Sep	Appt	Sep	Appt	Sep	Appt	Sep	Other	P-5	P-4	P-3	P-2	P-1	Total
Congo	Female	-	-	-	-	-	-	-	-	-	-	-	-	-	-	-	-	-	-	-	-
	Male	-	-	-	-	-	-	-	-	-	-	-	-	-	-	-	-	-	-	-	-
	All	-	-	-	-	-	-	-	-	-	-	-	-	-	-	-	-	-	-	-	-
Costa Rica	Female	1	-	-	-	-	-	-	-	-	-	-	-	-	-	1	-	-	-	-	1
	Male	-	-	-	-	-	-	-	-	-	-	-	-	-	-	-	-	-	-	-	-
	All	1	-	-	-	-	-	-	-	-	-	-	-	-	-	1	-	-	-	-	1
Côte d'Ivoire	Female	-	-	-	-	-	-	-	-	-	-	-	-	-	-	-	-	-	-	-	-
	Male	-	-	-	-	-	-	-	-	-	-	-	-	-	-	-	-	-	-	-	-
	All	-	-	-	-	-	-	-	-	-	-	-	-	-	-	-	-	-	-	-	-
Croatia	Female	-	-	-	-	-	-	-	-	-	-	-	-	-	-	-	-	-	-	-	-
	Male	-	-	-	-	-	-	-	-	-	-	-	-	-	-	-	-	-	-	-	-
	All	-	-	-	-	-	-	-	-	-	-	-	-	-	-	-	-	-	-	-	-
Cuba	Female	5	-	-	-	-	-	-	-	-	-	-	-	-	-	-	4	1	-	-	5
	Male	1	-	-	-	-	-	-	-	-	-	-	-	-	-	1	-	-	-	-	1
	All	6	-	-	-	-	-	-	-	-	-	-	-	-	-	1	4	1	-	-	6
Cyprus	Female	-	-	-	-	-	-	-	-	-	-	-	-	-	-	-	-	-	-	-	-
	Male	-	-	-	-	-	-	-	-	-	-	-	-	-	-	-	-	-	-	-	-
	All	-	-	-	-	-	-	-	-	-	-	-	-	-	-	-	-	-	-	-	-
Czechia	Female	-	-	-	-	-	-	-	-	-	-	-	-	-	-	-	-	-	-	-	-
	Male	-	-	-	-	-	-	-	-	-	-	-	-	-	-	-	-	-	-	-	-
	All	-	-	-	-	-	-	-	-	-	-	-	-	-	-	-	-	-	-	-	-
Democratic People's Republic of Korea	Female	-	-	-	-	-	-	-	-	-	-	-	-	-	-	-	-	-	-	-	-
	Male	-	-	-	-	-	-	-	-	-	-	-	-	-	-	-	-	-	-	-	-
	All	-	-	-	-	-	-	-	-	-	-	-	-	-	-	-	-	-	-	-	-
Democratic Republic of the Congo	Female	-	-	-	-	-	-	-	-	-	-	-	-	-	-	-	-	-	-	-	-
	Male	-	-	-	-	-	-	-	-	-	-	-	-	-	-	-	-	-	-	-	-
	All	-	-	-	-	-	-	-	-	-	-	-	-	-	-	-	-	-	-	-	-
Denmark	Female	-	-	-	-	-	-	-	-	-	-	-	-	-	-	-	-	-	-	-	-
	Male	-	-	-	-	-	-	-	-	-	-	-	-	-	-	-	-	-	-	-	-
	All	-	-	-	-	-	-	-	-	-	-	-	-	-	-	-	-	-	-	-	-

Country of nationality	Gender	As at 31 December 2016	P-5		P-4		P-3		P-2		P-1		Movement summary			As at 31 December 2017					
		Total	Appt	Sep	Appt	Sep	Appt	Sep	Appt	Sep	Appt	Sep	Appt	Sep	Other	P-5	P-4	P-3	P-2	P-1	Total
Djibouti	Female	-	-	-	-	-	-	-	-	-	-	-	-	-	-	-	-	-	-	-	-
	Male	-	-	-	-	-	-	-	-	-	-	-	-	-	-	-	-	-	-	-	-
	All	-	-	-	-	-	-	-	-	-	-	-	-	-	-	-	-	-	-	-	-
Dominica	Female	-	-	-	-	-	-	-	-	-	-	-	-	-	-	-	-	-	-	-	-
	Male	-	-	-	-	-	-	-	-	-	-	-	-	-	-	-	-	-	-	-	-
	All	-	-	-	-	-	-	-	-	-	-	-	-	-	-	-	-	-	-	-	-
Dominican Republic	Female	-	-	-	-	-	-	-	-	-	-	-	-	-	-	-	-	-	-	-	-
	Male	-	-	-	-	-	-	-	-	-	-	-	-	-	-	-	-	-	-	-	-
	All	-	-	-	-	-	-	-	-	-	-	-	-	-	-	-	-	-	-	-	-
Ecuador	Female	-	-	-	-	-	-	-	-	-	-	-	-	-	-	-	-	-	-	-	-
	Male	1	-	-	-	-	-	-	-	-	-	-	-	-	-	1	-	-	-	-	1
	All	1	-	-	-	-	-	-	-	-	-	-	-	-	1	-	-	-	-	-	1
Egypt	Female	14	-	-	-	-	1	-	-	-	-	-	1	-	-	4	3	7	1	-	15
	Male	20	-	(1)	-	-	1	-	-	-	-	-	1	(1)	1	2	6	13	-	-	21
	All	34	-	(1)	-	-	2	-	-	-	-	-	2	(1)	1	6	9	20	1	-	36
El Salvador	Female	-	-	-	-	-	-	-	-	-	-	-	-	-	-	-	-	-	-	-	-
	Male	-	-	-	-	-	-	-	-	-	-	-	-	-	-	-	-	-	-	-	-
	All	-	-	-	-	-	-	-	-	-	-	-	-	-	-	-	-	-	-	-	-
Equatorial Guinea	Female	-	-	-	-	-	-	-	-	-	-	-	-	-	-	-	-	-	-	-	-
	Male	-	-	-	-	-	-	-	-	-	-	-	-	-	-	-	-	-	-	-	-
	All	-	-	-	-	-	-	-	-	-	-	-	-	-	-	-	-	-	-	-	-
Eritrea	Female	-	-	-	-	-	-	-	-	-	-	-	-	-	-	-	-	-	-	-	-
	Male	-	-	-	-	-	-	-	-	-	-	-	-	-	-	-	-	-	-	-	-
	All	-	-	-	-	-	-	-	-	-	-	-	-	-	-	-	-	-	-	-	-
Estonia	Female	-	-	-	-	-	-	-	-	-	-	-	-	-	-	-	-	-	-	-	-
	Male	-	-	-	-	-	-	-	-	-	-	-	-	-	-	-	-	-	-	-	-
	All	-	-	-	-	-	-	-	-	-	-	-	-	-	-	-	-	-	-	-	-
Ethiopia	Female	-	-	-	-	-	-	-	-	-	-	-	-	-	-	-	-	-	-	-	-
	Male	-	-	-	-	-	-	-	-	-	-	-	-	-	-	-	-	-	-	-	-
	All	-	-	-	-	-	-	-	-	-	-	-	-	-	-	-	-	-	-	-	-

Country of nationality	Gender	As at 31 December 2016	P-5		P-4		P-3		P-2		P-1		Movement summary			As at 31 December 2017					
		Total	Appt	Sep	Appt	Sep	Appt	Sep	Appt	Sep	Appt	Sep	Appt	Sep	Other	P-5	P-4	P-3	P-2	P-1	Total
Fiji	Female	-	-	-	-	-	-	-	-	-	-	-	-	-	-	-	-	-	-	-	-
	Male	-	-	-	-	-	-	-	-	-	-	-	-	-	-	-	-	-	-	-	-
	All	-	-	-	-	-	-	-	-	-	-	-	-	-	-	-	-	-	-	-	-
Finland	Female	-	-	-	-	-	-	-	-	-	-	-	-	-	-	-	-	-	-	-	-
	Male	-	-	-	-	-	-	-	-	-	-	-	-	-	-	-	-	-	-	-	-
	All	-	-	-	-	-	-	-	-	-	-	-	-	-	-	-	-	-	-	-	-
France	Female	84	-	(3)	-	(2)	2	(2)	3	-	-	-	5	(7)	3	17	29	33	6	-	85
	Male	32	-	-	-	(1)	3	(1)	1	-	-	-	4	(2)	1	5	19	9	2	-	35
	All	116	-	(3)	-	(3)	5	(3)	4	-	-	-	9	(9)	4	22	48	42	8	-	120
Gabon	Female	-	-	-	-	-	-	-	-	-	-	-	-	-	-	-	-	-	-	-	-
	Male	-	-	-	-	-	-	-	-	-	-	-	-	-	-	-	-	-	-	-	-
	All	-	-	-	-	-	-	-	-	-	-	-	-	-	-	-	-	-	-	-	-
Gambia	Female	-	-	-	-	-	-	-	-	-	-	-	-	-	-	-	-	-	-	-	-
	Male	-	-	-	-	-	-	-	-	-	-	-	-	-	-	-	-	-	-	-	-
	All	-	-	-	-	-	-	-	-	-	-	-	-	-	-	-	-	-	-	-	-
Georgia	Female	-	-	-	-	-	-	-	-	-	-	-	-	-	-	-	-	-	-	-	-
	Male	-	-	-	-	-	-	-	-	-	-	-	-	-	-	-	-	-	-	-	-
	All	-	-	-	-	-	-	-	-	-	-	-	-	-	-	-	-	-	-	-	-
Germany	Female	2	-	-	-	-	-	-	-	-	-	-	-	-	-	-	2	-	-	-	2
	Male	1	-	-	-	-	-	-	-	-	-	-	-	-	-	-	-	1	-	-	1
	All	3	-	-	-	-	-	-	-	-	-	-	-	-	-	-	2	1	-	-	3
Ghana	Female	-	-	-	-	-	-	-	-	-	-	-	-	-	-	-	-	-	-	-	-
	Male	-	-	-	-	-	-	-	-	-	-	-	-	-	-	-	-	-	-	-	-
	All	-	-	-	-	-	-	-	-	-	-	-	-	-	-	-	-	-	-	-	-
Greece	Female	-	-	-	-	-	-	-	-	-	-	-	-	-	-	-	-	-	-	-	-
	Male	-	-	-	-	-	-	-	-	-	-	-	-	-	-	-	-	-	-	-	-
	All	-	-	-	-	-	-	-	-	-	-	-	-	-	-	-	-	-	-	-	-
Grenada	Female	-	-	-	-	-	-	-	-	-	-	-	-	-	-	-	-	-	-	-	-
	Male	-	-	-	-	-	-	-	-	-	-	-	-	-	-	-	-	-	-	-	-
	All	-	-	-	-	-	-	-	-	-	-	-	-	-	-	-	-	-	-	-	-

Country of nationality	Gender	As at 31 December 2016	P-5		P-4		P-3		P-2		P-1		Movement summary			As at 31 December 2017					
		Total	Appt	Sep	Appt	Sep	Appt	Sep	Appt	Sep	Appt	Sep	Appt	Sep	Other	P-5	P-4	P-3	P-2	P-1	Total
Guatemala	Female	-	-	-	-	-	-	-	-	-	-	-	-	-	-	-	-	-	-	-	-
	Male	-	-	-	-	-	-	-	-	-	-	-	-	-	-	-	-	-	-	-	-
	All	-	-	-	-	-	-	-	-	-	-	-	-	-	-	-	-	-	-	-	-
Guinea	Female	-	-	-	-	-	-	-	-	-	-	-	-	-	-	-	-	-	-	-	-
	Male	-	-	-	-	-	-	-	-	-	-	-	-	-	-	-	-	-	-	-	-
	All	-	-	-	-	-	-	-	-	-	-	-	-	-	-	-	-	-	-	-	-
Guinea-Bissau	Female	-	-	-	-	-	-	-	-	-	-	-	-	-	-	-	-	-	-	-	-
	Male	-	-	-	-	-	-	-	-	-	-	-	-	-	-	-	-	-	-	-	-
	All	-	-	-	-	-	-	-	-	-	-	-	-	-	-	-	-	-	-	-	-
Guyana	Female	-	-	-	-	-	-	-	-	-	-	-	-	-	-	-	-	-	-	-	-
	Male	-	-	-	-	-	-	-	-	-	-	-	-	-	-	-	-	-	-	-	-
	All	-	-	-	-	-	-	-	-	-	-	-	-	-	-	-	-	-	-	-	-
Haiti	Female	-	-	-	-	-	-	-	-	-	-	-	-	-	-	-	-	-	-	-	-
	Male	-	-	-	-	-	-	-	-	-	-	-	-	-	-	-	-	-	-	-	-
	All	-	-	-	-	-	-	-	-	-	-	-	-	-	-	-	-	-	-	-	-
Honduras	Female	-	-	-	-	-	-	-	-	-	-	-	-	-	-	-	-	-	-	-	-
	Male	-	-	-	-	-	-	-	-	-	-	-	-	-	-	-	-	-	-	-	-
	All	-	-	-	-	-	-	-	-	-	-	-	-	-	-	-	-	-	-	-	-
Hungary	Female	-	-	-	-	-	-	-	-	-	-	-	-	-	-	-	-	-	-	-	-
	Male	-	-	-	-	-	-	-	-	-	-	-	-	-	-	-	-	-	-	-	-
	All	-	-	-	-	-	-	-	-	-	-	-	-	-	-	-	-	-	-	-	-
Iceland	Female	-	-	-	-	-	-	-	-	-	-	-	-	-	-	-	-	-	-	-	-
	Male	-	-	-	-	-	-	-	-	-	-	-	-	-	-	-	-	-	-	-	-
	All	-	-	-	-	-	-	-	-	-	-	-	-	-	-	-	-	-	-	-	-
India	Female	-	-	-	-	-	-	-	-	-	-	-	-	-	-	-	-	-	-	-	-
	Male	-	-	-	-	-	-	-	-	-	-	-	-	-	-	-	-	-	-	-	-
	All	-	-	-	-	-	-	-	-	-	-	-	-	-	-	-	-	-	-	-	-
Indonesia	Female	-	-	-	-	-	-	-	-	-	-	-	-	-	-	-	-	-	-	-	-
	Male	-	-	-	-	-	-	-	-	-	-	-	-	-	-	-	-	-	-	-	-
	All	-	-	-	-	-	-	-	-	-	-	-	-	-	-	-	-	-	-	-	-

Country of nationality	Gender	As at 31 December 2016		P-5		P-4		P-3		P-2		P-1		Movement summary			As at 31 December 2017					
		Total	Appt	Sep	Appt	Sep	Appt	Sep	Appt	Sep	Appt	Sep	Appt	Sep	Appt	Sep	Other	P-5	P-4	P-3	P-2	P-1
Iran (Islamic Republic of)	Female	1	-	-	-	-	-	-	-	-	-	-	-	-	-	-	1	-	-	-	-	1
	Male	-	-	-	-	-	-	-	-	-	-	-	-	-	-	-	-	-	-	-	-	-
	All	1	-	-	-	-	-	-	-	-	-	-	-	-	-	-	1	-	-	-	-	1
Iraq	Female	-	-	-	-	-	-	-	-	-	-	-	-	-	-	-	-	-	-	-	-	-
	Male	-	-	-	-	-	-	-	-	-	-	-	-	-	-	-	-	-	-	-	-	-
	All	-	-	-	-	-	-	-	-	-	-	-	-	-	-	-	-	-	-	-	-	-
Ireland	Female	4	-	-	-	-	-	-	-	-	-	-	-	-	-	-	1	2	1	-	-	4
	Male	2	-	-	-	-	-	-	-	-	-	-	-	-	-	-	-	2	-	-	-	2
	All	6	-	-	-	-	-	-	-	-	-	-	-	-	-	-	1	4	1	-	-	6
Israel	Female	-	-	-	-	-	-	-	-	-	-	-	-	-	-	-	-	-	-	-	-	-
	Male	-	-	-	-	-	-	-	-	-	-	-	-	-	-	-	-	-	-	-	-	-
	All	-	-	-	-	-	-	-	-	-	-	-	-	-	-	-	-	-	-	-	-	-
Italy	Female	1	-	-	-	-	-	-	-	-	-	-	-	-	-	(1)	-	-	-	-	-	-
	Male	-	-	-	-	-	-	-	-	-	-	-	-	-	-	-	-	-	-	-	-	-
	All	1	-	-	-	-	-	-	-	-	-	-	-	-	-	(1)	-	-	-	-	-	-
Jamaica	Female	-	-	-	-	-	-	-	-	-	-	-	-	-	-	-	-	-	-	-	-	-
	Male	1	-	-	-	-	-	-	-	-	-	-	-	-	-	-	-	1	-	-	-	1
	All	1	-	-	-	-	-	-	-	-	-	-	-	-	-	-	-	1	-	-	-	1
Japan	Female	-	-	-	-	-	-	-	-	-	-	-	-	-	-	-	-	-	-	-	-	-
	Male	-	-	-	-	-	-	-	-	-	-	-	-	-	-	-	-	-	-	-	-	-
	All	-	-	-	-	-	-	-	-	-	-	-	-	-	-	-	-	-	-	-	-	-
Jordan	Female	3	-	-	-	-	-	-	-	-	-	-	-	-	-	-	2	-	1	-	-	3
	Male	3	-	-	-	-	-	-	-	-	-	-	-	-	-	-	1	-	2	-	-	3
	All	6	-	-	-	-	-	-	-	-	-	-	-	-	-	-	3	-	3	-	-	6
Kazakhstan	Female	-	-	-	-	-	-	-	-	-	-	-	-	-	-	-	-	-	-	-	-	-
	Male	-	-	-	-	-	-	-	-	-	-	-	-	-	-	-	-	-	-	-	-	-
	All	-	-	-	-	-	-	-	-	-	-	-	-	-	-	-	-	-	-	-	-	-
Kenya	Female	-	-	-	-	-	-	-	-	-	-	-	-	-	-	-	-	-	-	-	-	-
	Male	1	-	-	-	-	-	-	-	-	-	-	-	-	-	-	-	-	1	-	-	1
	All	1	-	-	-	-	-	-	-	-	-	-	-	-	-	-	-	-	1	-	-	1

Country of nationality	Gender	As at 31 December 2016	P-5		P-4		P-3		P-2		P-1		Movement summary			As at 31 December 2017					
		Total	Appt	Sep	Appt	Sep	Appt	Sep	Appt	Sep	Appt	Sep	Appt	Sep	Other	P-5	P-4	P-3	P-2	P-1	Total
Kiribati	Female	-	-	-	-	-	-	-	-	-	-	-	-	-	-	-	-	-	-	-	-
	Male	-	-	-	-	-	-	-	-	-	-	-	-	-	-	-	-	-	-	-	-
	All	-	-	-	-	-	-	-	-	-	-	-	-	-	-	-	-	-	-	-	-
Kuwait	Female	-	-	-	-	-	-	-	-	-	-	-	-	-	-	-	-	-	-	-	-
	Male	-	-	-	-	-	-	-	-	-	-	-	-	-	-	-	-	-	-	-	-
	All	-	-	-	-	-	-	-	-	-	-	-	-	-	-	-	-	-	-	-	-
Kyrgyzstan	Female	-	-	-	-	-	-	-	-	-	-	-	-	-	-	-	-	-	-	-	-
	Male	-	-	-	-	-	-	-	-	-	-	-	-	-	-	-	-	-	-	-	-
	All	-	-	-	-	-	-	-	-	-	-	-	-	-	-	-	-	-	-	-	-
Lao People's Democratic Republic	Female	-	-	-	-	-	-	-	-	-	-	-	-	-	-	-	-	-	-	-	-
	Male	-	-	-	-	-	-	-	-	-	-	-	-	-	-	-	-	-	-	-	-
	All	-	-	-	-	-	-	-	-	-	-	-	-	-	-	-	-	-	-	-	-
Latvia	Female	-	-	-	-	-	-	-	-	-	-	-	-	-	-	-	-	-	-	-	-
	Male	-	-	-	-	-	-	-	-	-	-	-	-	-	-	-	-	-	-	-	-
	All	-	-	-	-	-	-	-	-	-	-	-	-	-	-	-	-	-	-	-	-
Lebanon	Female	23	-	-	-	-	1	(1)	-	-	-	-	1	(1)	-	3	10	9	1	-	23
	Male	2	-	-	-	-	-	-	-	-	-	-	-	-	-	-	1	1	-	-	2
	All	25	-	-	-	-	1	(1)	-	-	-	-	1	(1)	-	3	11	10	1	-	25
Lesotho	Female	-	-	-	-	-	-	-	-	-	-	-	-	-	-	-	-	-	-	-	-
	Male	-	-	-	-	-	-	-	-	-	-	-	-	-	-	-	-	-	-	-	-
	All	-	-	-	-	-	-	-	-	-	-	-	-	-	-	-	-	-	-	-	-
Liberia	Female	-	-	-	-	-	-	-	-	-	-	-	-	-	-	-	-	-	-	-	-
	Male	-	-	-	-	-	-	-	-	-	-	-	-	-	-	-	-	-	-	-	-
	All	-	-	-	-	-	-	-	-	-	-	-	-	-	-	-	-	-	-	-	-
Libya	Female	-	-	-	-	-	-	-	-	-	-	-	-	-	-	-	-	-	-	-	-
	Male	-	-	-	-	-	-	-	-	-	-	-	-	-	-	-	-	-	-	-	-
	All	-	-	-	-	-	-	-	-	-	-	-	-	-	-	-	-	-	-	-	-
Liechtenstein	Female	-	-	-	-	-	-	-	-	-	-	-	-	-	-	-	-	-	-	-	-
	Male	-	-	-	-	-	-	-	-	-	-	-	-	-	-	-	-	-	-	-	-
	All	-	-	-	-	-	-	-	-	-	-	-	-	-	-	-	-	-	-	-	-

Country of nationality	Gender	As at 31 December 2016	P-5		P-4		P-3		P-2		P-1		Movement summary			As at 31 December 2017					
		Total	Appt	Sep	Appt	Sep	Appt	Sep	Appt	Sep	Appt	Sep	Appt	Sep	Other	P-5	P-4	P-3	P-2	P-1	Total
Lithuania	Female	-	-	-	-	-	-	-	-	-	-	-	-	-	-	-	-	-	-	-	-
	Male	-	-	-	-	-	-	-	-	-	-	-	-	-	-	-	-	-	-	-	-
	All	-	-	-	-	-	-	-	-	-	-	-	-	-	-	-	-	-	-	-	-
Luxembourg	Female	-	-	-	-	-	-	-	-	-	-	-	-	-	-	-	-	-	-	-	-
	Male	-	-	-	-	-	-	-	-	-	-	-	-	-	-	-	-	-	-	-	-
	All	-	-	-	-	-	-	-	-	-	-	-	-	-	-	-	-	-	-	-	-
Madagascar	Female	-	-	-	-	-	-	-	-	-	-	-	-	-	-	-	-	-	-	-	-
	Male	1	-	-	-	-	-	-	-	-	-	-	-	-	-	-	1	-	-	-	1
	All	1	-	-	-	-	-	-	-	-	-	-	-	-	-	-	1	-	-	-	1
Malawi	Female	-	-	-	-	-	-	-	-	-	-	-	-	-	-	-	-	-	-	-	-
	Male	-	-	-	-	-	-	-	-	-	-	-	-	-	-	-	-	-	-	-	-
	All	-	-	-	-	-	-	-	-	-	-	-	-	-	-	-	-	-	-	-	-
Malaysia	Female	-	-	-	-	-	-	-	-	-	-	-	-	-	-	-	-	-	-	-	-
	Male	-	-	-	-	-	-	-	-	-	-	-	-	-	-	-	-	-	-	-	-
	All	-	-	-	-	-	-	-	-	-	-	-	-	-	-	-	-	-	-	-	-
Maldives	Female	-	-	-	-	-	-	-	-	-	-	-	-	-	-	-	-	-	-	-	-
	Male	-	-	-	-	-	-	-	-	-	-	-	-	-	-	-	-	-	-	-	-
	All	-	-	-	-	-	-	-	-	-	-	-	-	-	-	-	-	-	-	-	-
Mali	Female	-	-	-	-	-	-	-	-	-	-	-	-	-	-	-	-	-	-	-	-
	Male	-	-	-	-	-	-	-	-	-	-	-	-	-	-	-	-	-	-	-	-
	All	-	-	-	-	-	-	-	-	-	-	-	-	-	-	-	-	-	-	-	-
Malta	Female	-	-	-	-	-	-	-	-	-	-	-	-	-	-	-	-	-	-	-	-
	Male	-	-	-	-	-	-	-	-	-	-	-	-	-	-	-	-	-	-	-	-
	All	-	-	-	-	-	-	-	-	-	-	-	-	-	-	-	-	-	-	-	-
Marshall Islands	Female	-	-	-	-	-	-	-	-	-	-	-	-	-	-	-	-	-	-	-	-
	Male	-	-	-	-	-	-	-	-	-	-	-	-	-	-	-	-	-	-	-	-
	All	-	-	-	-	-	-	-	-	-	-	-	-	-	-	-	-	-	-	-	-
Mauritania	Female	-	-	-	-	-	-	-	-	-	-	-	-	-	-	-	-	-	-	-	-
	Male	1	-	-	-	-	-	-	-	-	-	-	-	-	1	-	1	1	-	-	2
	All	1	-	-	-	-	-	-	-	-	-	-	-	-	1	-	1	1	-	-	2

Country of nationality	Gender	As at 31 December 2016	P-5		P-4		P-3		P-2		P-1		Movement summary			As at 31 December 2017					
		Total	Appt	Sep	Appt	Sep	Appt	Sep	Appt	Sep	Appt	Sep	Appt	Sep	Other	P-5	P-4	P-3	P-2	P-1	Total
Mauritius	Female	-	-	-	-	-	-	-	-	-	-	-	-	-	-	-	-	-	-	-	-
	Male	-	-	-	-	-	-	-	-	-	-	-	-	-	-	-	-	-	-	-	-
	All	-	-	-	-	-	-	-	-	-	-	-	-	-	-	-	-	-	-	-	-
Mexico	Female	2	-	-	-	-	-	-	-	-	-	-	-	-	-	1	1	-	-	-	2
	Male	2	-	-	-	-	-	-	-	-	-	-	-	-	-	1	-	1	-	-	2
	All	4	-	-	-	-	-	-	-	-	-	-	-	-	-	2	1	1	-	-	4
Micronesia (Federated States of)	Female	-	-	-	-	-	-	-	-	-	-	-	-	-	-	-	-	-	-	-	-
	Male	-	-	-	-	-	-	-	-	-	-	-	-	-	-	-	-	-	-	-	-
	All	-	-	-	-	-	-	-	-	-	-	-	-	-	-	-	-	-	-	-	-
Monaco	Female	-	-	-	-	-	-	-	-	-	-	-	-	-	-	-	-	-	-	-	-
	Male	-	-	-	-	-	-	-	-	-	-	-	-	-	-	-	-	-	-	-	-
	All	-	-	-	-	-	-	-	-	-	-	-	-	-	-	-	-	-	-	-	-
Mongolia	Female	-	-	-	-	-	-	-	-	-	-	-	-	-	-	-	-	-	-	-	-
	Male	-	-	-	-	-	-	-	-	-	-	-	-	-	-	-	-	-	-	-	-
	All	-	-	-	-	-	-	-	-	-	-	-	-	-	-	-	-	-	-	-	-
Montenegro	Female	-	-	-	-	-	-	-	-	-	-	-	-	-	-	-	-	-	-	-	-
	Male	-	-	-	-	-	-	-	-	-	-	-	-	-	-	-	-	-	-	-	-
	All	-	-	-	-	-	-	-	-	-	-	-	-	-	-	-	-	-	-	-	-
Morocco	Female	10	-	-	-	-	1	(1)	-	-	-	-	1	(1)	-	4	3	3	-	-	10
	Male	26	-	-	-	-	-	-	-	-	-	-	-	-	-	6	12	8	-	-	26
	All	36	-	-	-	-	1	(1)	-	-	-	-	1	(1)	-	10	15	11	-	-	36
Mozambique	Female	-	-	-	-	-	-	-	-	-	-	-	-	-	-	-	-	-	-	-	-
	Male	-	-	-	-	-	-	-	-	-	-	-	-	-	-	-	-	-	-	-	-
	All	-	-	-	-	-	-	-	-	-	-	-	-	-	-	-	-	-	-	-	-
Myanmar	Female	-	-	-	-	-	-	-	-	-	-	-	-	-	-	-	-	-	-	-	-
	Male	-	-	-	-	-	-	-	-	-	-	-	-	-	-	-	-	-	-	-	-
	All	-	-	-	-	-	-	-	-	-	-	-	-	-	-	-	-	-	-	-	-
Namibia	Female	-	-	-	-	-	-	-	-	-	-	-	-	-	-	-	-	-	-	-	-
	Male	-	-	-	-	-	-	-	-	-	-	-	-	-	-	-	-	-	-	-	-
	All	-	-	-	-	-	-	-	-	-	-	-	-	-	-	-	-	-	-	-	-

Country of nationality	Gender	As at 31 December 2016		P-5		P-4		P-3		P-2		P-1		Movement summary			As at 31 December 2017				
		Total	Appt	Sep	Appt	Sep	Appt	Sep	Appt	Sep	Appt	Sep	Appt	Sep	Other	P-5	P-4	P-3	P-2	P-1	Total
Nauru	Female	-	-	-	-	-	-	-	-	-	-	-	-	-	-	-	-	-	-	-	-
	Male	-	-	-	-	-	-	-	-	-	-	-	-	-	-	-	-	-	-	-	-
	All	-	-	-	-	-	-	-	-	-	-	-	-	-	-	-	-	-	-	-	-
Nepal	Female	-	-	-	-	-	-	-	-	-	-	-	-	-	-	-	-	-	-	-	-
	Male	-	-	-	-	-	-	-	-	-	-	-	-	-	-	-	-	-	-	-	-
	All	-	-	-	-	-	-	-	-	-	-	-	-	-	-	-	-	-	-	-	-
Netherlands	Female	1	-	-	-	-	-	-	-	-	-	-	-	-	-	1	-	-	-	-	1
	Male	1	-	-	-	-	-	-	-	-	-	-	-	-	-	-	-	1	-	-	1
	All	2	-	-	-	-	-	-	-	-	-	-	-	-	-	1	-	1	-	-	2
New Zealand	Female	-	-	-	-	-	-	-	-	-	-	-	-	-	-	-	-	-	-	-	-
	Male	1	-	-	-	-	-	-	-	-	-	-	-	-	-	-	-	1	-	-	1
	All	1	-	-	-	-	-	-	-	-	-	-	-	-	-	-	-	1	-	-	1
Nicaragua	Female	-	-	-	-	-	-	-	-	-	-	-	-	-	-	-	-	-	-	-	-
	Male	-	-	-	-	-	-	-	-	-	-	-	-	-	-	-	-	-	-	-	-
	All	-	-	-	-	-	-	-	-	-	-	-	-	-	-	-	-	-	-	-	-
Niger	Female	-	-	-	-	-	-	-	-	-	-	-	-	-	-	-	-	-	-	-	-
	Male	1	-	-	-	-	-	-	-	-	-	-	-	-	-	-	1	-	-	-	1
	All	1	-	-	-	-	-	-	-	-	-	-	-	-	-	-	1	-	-	-	1
Nigeria	Female	-	-	-	-	-	-	-	-	-	-	-	-	-	-	-	-	-	-	-	-
	Male	-	-	-	-	-	-	-	-	-	-	-	-	-	-	-	-	-	-	-	-
	All	-	-	-	-	-	-	-	-	-	-	-	-	-	-	-	-	-	-	-	-
Norway	Female	-	-	-	-	-	-	-	-	-	-	-	-	-	-	-	-	-	-	-	-
	Male	-	-	-	-	-	-	-	-	-	-	-	-	-	-	-	-	-	-	-	-
	All	-	-	-	-	-	-	-	-	-	-	-	-	-	-	-	-	-	-	-	-
Oman	Female	-	-	-	-	-	-	-	-	-	-	-	-	-	-	-	-	-	-	-	-
	Male	-	-	-	-	-	-	-	-	-	-	-	-	-	-	-	-	-	-	-	-
	All	-	-	-	-	-	-	-	-	-	-	-	-	-	-	-	-	-	-	-	-
Pakistan	Female	-	-	-	-	-	-	-	-	-	-	-	-	-	-	-	-	-	-	-	-
	Male	-	-	-	-	-	-	-	-	-	-	-	-	-	-	-	-	-	-	-	-
	All	-	-	-	-	-	-	-	-	-	-	-	-	-	-	-	-	-	-	-	-

Country of nationality	Gender	As at 31 December 2016	P-5		P-4		P-3		P-2		P-1		Movement summary			As at 31 December 2017					
		Total	Appt	Sep	Appt	Sep	Appt	Sep	Appt	Sep	Appt	Sep	Appt	Sep	Other	P-5	P-4	P-3	P-2	P-1	Total
Palau	Female	-	-	-	-	-	-	-	-	-	-	-	-	-	-	-	-	-	-	-	-
	Male	-	-	-	-	-	-	-	-	-	-	-	-	-	-	-	-	-	-	-	-
	All	-	-	-	-	-	-	-	-	-	-	-	-	-	-	-	-	-	-	-	-
Panama	Female	-	-	-	-	-	-	-	-	-	-	-	-	-	-	-	-	-	-	-	-
	Male	-	-	-	-	-	-	-	-	-	-	-	-	-	-	-	-	-	-	-	-
	All	-	-	-	-	-	-	-	-	-	-	-	-	-	-	-	-	-	-	-	-
Papua New Guinea	Female	-	-	-	-	-	-	-	-	-	-	-	-	-	-	-	-	-	-	-	-
	Male	-	-	-	-	-	-	-	-	-	-	-	-	-	-	-	-	-	-	-	-
	All	-	-	-	-	-	-	-	-	-	-	-	-	-	-	-	-	-	-	-	-
Paraguay	Female	-	-	-	-	-	-	-	-	-	-	-	-	-	-	-	-	-	-	-	-
	Male	-	-	-	-	-	-	-	-	-	-	-	-	-	-	-	-	-	-	-	-
	All	-	-	-	-	-	-	-	-	-	-	-	-	-	-	-	-	-	-	-	-
Peru	Female	1	-	-	-	-	-	-	-	-	-	-	-	-	-	-	-	1	-	-	1
	Male	-	-	-	-	-	-	-	-	-	-	-	-	-	-	-	-	-	-	-	-
	All	1	-	-	-	-	-	-	-	-	-	-	-	-	-	-	1	-	-	-	1
Philippines	Female	1	-	-	-	-	-	-	-	-	-	-	-	-	-	-	1	-	-	-	1
	Male	-	-	-	-	-	-	-	-	-	-	-	-	-	-	-	-	-	-	-	-
	All	1	-	-	-	-	-	-	-	-	-	-	-	-	-	1	-	-	-	-	1
Poland	Female	-	-	-	-	-	-	-	-	-	-	-	-	-	-	-	-	-	-	-	-
	Male	-	-	-	-	-	-	-	-	-	-	-	-	-	-	-	-	-	-	-	-
	All	-	-	-	-	-	-	-	-	-	-	-	-	-	-	-	-	-	-	-	-
Portugal	Female	-	-	-	-	-	-	-	-	-	-	-	-	-	-	-	-	-	-	-	-
	Male	1	-	-	-	-	-	-	-	-	-	-	-	-	-	-	1	-	-	-	1
	All	1	-	-	-	-	-	-	-	-	-	-	-	-	-	1	-	-	-	-	1
Qatar	Female	-	-	-	-	-	-	-	-	-	-	-	-	-	-	-	-	-	-	-	-
	Male	-	-	-	-	-	-	-	-	-	-	-	-	-	-	-	-	-	-	-	-
	All	-	-	-	-	-	-	-	-	-	-	-	-	-	-	-	-	-	-	-	-
Republic of Korea	Female	-	-	-	-	-	-	-	-	-	-	-	-	-	-	-	-	-	-	-	-
	Male	-	-	-	-	-	-	-	-	-	-	-	-	-	-	-	-	-	-	-	-
	All	-	-	-	-	-	-	-	-	-	-	-	-	-	-	-	-	-	-	-	-

Country of nationality	Gender	As at 31 December 2016	P-5		P-4		P-3		P-2		P-1		Movement summary			As at 31 December 2017					
		Total	Appt	Sep	Appt	Sep	Appt	Sep	Appt	Sep	Appt	Sep	Appt	Sep	Other	P-5	P-4	P-3	P-2	P-1	Total
Republic of Moldova	Female	-	-	-	-	-	-	-	-	-	-	-	-	-	-	-	-	-	-	-	-
	Male	-	-	-	-	-	-	-	-	-	-	-	-	-	-	-	-	-	-	-	-
	All	-	-	-	-	-	-	-	-	-	-	-	-	-	-	-	-	-	-	-	-
Romania	Female	-	-	-	-	-	-	-	-	-	-	-	-	-	-	-	-	-	-	-	-
	Male	-	-	-	-	-	-	-	-	-	-	-	-	-	-	-	-	-	-	-	-
	All	-	-	-	-	-	-	-	-	-	-	-	-	-	-	-	-	-	-	-	-
Russian Federation	Female	41	-	-	-	-	1	-	2	-	-	-	3	-	1	2	10	28	5	-	45
	Male	90	-	(5)	-	(3)	1	-	-	-	-	-	1	(8)	-	27	43	13	-	-	83
	All	131	-	(5)	-	(3)	2	-	2	-	-	-	4	(8)	1	29	53	41	5	-	128
Rwanda	Female	1	-	-	-	-	-	-	-	-	-	-	-	-	-	-	-	1	-	-	1
	Male	-	-	-	-	-	-	-	-	-	-	-	-	-	-	-	-	-	-	-	-
	All	1	-	-	-	-	-	-	-	-	-	-	-	-	-	-	-	1	-	-	1
Saint Kitts and Nevis	Female	-	-	-	-	-	-	-	-	-	-	-	-	-	-	-	-	-	-	-	-
	Male	-	-	-	-	-	-	-	-	-	-	-	-	-	-	-	-	-	-	-	-
	All	-	-	-	-	-	-	-	-	-	-	-	-	-	-	-	-	-	-	-	-
Saint Lucia	Female	1	-	-	-	-	-	-	-	-	-	-	-	-	-	-	-	1	-	-	1
	Male	-	-	-	-	-	-	-	-	-	-	-	-	-	-	-	-	-	-	-	-
	All	1	-	-	-	-	-	-	-	-	-	-	-	-	-	-	-	1	-	-	1
Saint Vincent and the Grenadines	Female	-	-	-	-	-	-	-	-	-	-	-	-	-	-	-	-	-	-	-	-
	Male	-	-	-	-	-	-	-	-	-	-	-	-	-	-	-	-	-	-	-	-
	All	-	-	-	-	-	-	-	-	-	-	-	-	-	-	-	-	-	-	-	-
Samoa	Female	-	-	-	-	-	-	-	-	-	-	-	-	-	-	-	-	-	-	-	-
	Male	-	-	-	-	-	-	-	-	-	-	-	-	-	-	-	-	-	-	-	-
	All	-	-	-	-	-	-	-	-	-	-	-	-	-	-	-	-	-	-	-	-
San Marino	Female	-	-	-	-	-	-	-	-	-	-	-	-	-	-	-	-	-	-	-	-
	Male	-	-	-	-	-	-	-	-	-	-	-	-	-	-	-	-	-	-	-	-
	All	-	-	-	-	-	-	-	-	-	-	-	-	-	-	-	-	-	-	-	-
Sao Tome and Principe	Female	-	-	-	-	-	-	-	-	-	-	-	-	-	-	-	-	-	-	-	-
	Male	-	-	-	-	-	-	-	-	-	-	-	-	-	-	-	-	-	-	-	-
	All	-	-	-	-	-	-	-	-	-	-	-	-	-	-	-	-	-	-	-	-

Country of nationality	Gender	As at 31 December 2016	P-5		P-4		P-3		P-2		P-1		Movement summary			As at 31 December 2017					
		Total	Appt	Sep	Appt	Sep	Appt	Sep	Appt	Sep	Appt	Sep	Appt	Sep	Other	P-5	P-4	P-3	P-2	P-1	Total
Saudi Arabia	Female	-	-	-	-	-	-	-	-	-	-	-	-	-	-	-	-	-	-	-	-
	Male	-	-	-	-	-	-	-	-	-	-	-	-	-	-	-	-	-	-	-	-
	All	-	-	-	-	-	-	-	-	-	-	-	-	-	-	-	-	-	-	-	-
Senegal	Female	-	-	-	-	-	-	-	-	-	-	-	-	-	-	-	-	-	-	-	-
	Male	1	-	-	-	-	-	-	1	-	-	-	1	-	-	-	-	1	1	-	2
	All	1	-	-	-	-	-	-	1	-	-	-	1	-	-	-	-	1	1	-	2
Serbia	Female	-	-	-	-	-	-	-	-	-	-	-	-	-	-	-	-	-	-	-	-
	Male	-	-	-	-	-	-	-	-	-	-	-	-	-	-	-	-	-	-	-	-
	All	-	-	-	-	-	-	-	-	-	-	-	-	-	-	-	-	-	-	-	-
Seychelles	Female	-	-	-	-	-	-	-	-	-	-	-	-	-	-	-	-	-	-	-	-
	Male	-	-	-	-	-	-	-	-	-	-	-	-	-	-	-	-	-	-	-	-
	All	-	-	-	-	-	-	-	-	-	-	-	-	-	-	-	-	-	-	-	-
Sierra Leone	Female	-	-	-	-	-	-	-	-	-	-	-	-	-	-	-	-	-	-	-	-
	Male	-	-	-	-	-	-	-	-	-	-	-	-	-	-	-	-	-	-	-	-
	All	-	-	-	-	-	-	-	-	-	-	-	-	-	-	-	-	-	-	-	-
Singapore	Female	-	-	-	-	-	-	-	-	-	-	-	-	-	-	-	-	-	-	-	-
	Male	-	-	-	-	-	-	-	-	-	-	-	-	-	-	-	-	-	-	-	-
	All	-	-	-	-	-	-	-	-	-	-	-	-	-	-	-	-	-	-	-	-
Slovakia	Female	-	-	-	-	-	-	-	-	-	-	-	-	-	-	-	-	-	-	-	-
	Male	-	-	-	-	-	-	-	-	-	-	-	-	-	-	-	-	-	-	-	-
	All	-	-	-	-	-	-	-	-	-	-	-	-	-	-	-	-	-	-	-	-
Slovenia	Female	-	-	-	-	-	-	-	-	-	-	-	-	-	-	-	-	-	-	-	-
	Male	-	-	-	-	-	-	-	-	-	-	-	-	-	-	-	-	-	-	-	-
	All	-	-	-	-	-	-	-	-	-	-	-	-	-	-	-	-	-	-	-	-
Solomon Islands	Female	-	-	-	-	-	-	-	-	-	-	-	-	-	-	-	-	-	-	-	-
	Male	-	-	-	-	-	-	-	-	-	-	-	-	-	-	-	-	-	-	-	-
	All	-	-	-	-	-	-	-	-	-	-	-	-	-	-	-	-	-	-	-	-
Somalia	Female	-	-	-	-	-	-	-	-	-	-	-	-	-	-	-	-	-	-	-	-
	Male	-	-	-	-	-	-	-	-	-	-	-	-	-	-	-	-	-	-	-	-
	All	-	-	-	-	-	-	-	-	-	-	-	-	-	-	-	-	-	-	-	-

Country of nationality	Gender	As at 31 December 2016	P-5		P-4		P-3		P-2		P-1		Movement summary			As at 31 December 2017					
		Total	Appt	Sep	Appt	Sep	Appt	Sep	Appt	Sep	Appt	Sep	Appt	Sep	Other	P-5	P-4	P-3	P-2	P-1	Total
South Africa	Female	2	-	-	-	-	-	-	-	-	-	-	-	-	-	-	2	-	-	-	2
	Male	-	-	-	-	-	-	-	-	-	-	-	-	-	-	-	-	-	-	-	-
	All	2	-	-	-	-	-	-	-	-	-	-	-	-	-	-	2	-	-	-	2
South Sudan	Female	-	-	-	-	-	-	-	-	-	-	-	-	-	-	-	-	-	-	-	-
	Male	-	-	-	-	-	-	-	-	-	-	-	-	-	-	-	-	-	-	-	-
	All	-	-	-	-	-	-	-	-	-	-	-	-	-	-	-	-	-	-	-	-
Spain	Female	60	-	(2)	-	-	1	-	1	-	-	-	2	(2)	(1)	10	27	21	1	-	59
	Male	37	-	-	-	-	4	-	-	-	-	-	4	-	-	9	14	18	-	-	41
	All	97	-	(2)	-	-	5	-	1	-	-	-	6	(2)	(1)	19	41	39	1	-	100
Sri Lanka	Female	-	-	-	-	-	-	-	-	-	-	-	-	-	-	-	-	-	-	-	-
	Male	-	-	-	-	-	-	-	-	-	-	-	-	-	-	-	-	-	-	-	-
	All	-	-	-	-	-	-	-	-	-	-	-	-	-	-	-	-	-	-	-	-
Sudan	Female	-	-	-	-	-	-	-	-	-	-	-	-	-	-	-	-	-	-	-	-
	Male	5	-	-	-	-	-	-	-	-	-	-	-	-	-	2	1	2	-	-	5
	All	5	-	-	-	-	-	-	-	-	-	-	-	-	-	2	1	2	-	-	5
Suriname	Female	-	-	-	-	-	-	-	-	-	-	-	-	-	-	-	-	-	-	-	-
	Male	-	-	-	-	-	-	-	-	-	-	-	-	-	-	-	-	-	-	-	-
	All	-	-	-	-	-	-	-	-	-	-	-	-	-	-	-	-	-	-	-	-
Swaziland	Female	-	-	-	-	-	-	-	-	-	-	-	-	-	-	-	-	-	-	-	-
	Male	-	-	-	-	-	-	-	-	-	-	-	-	-	-	-	-	-	-	-	-
	All	-	-	-	-	-	-	-	-	-	-	-	-	-	-	-	-	-	-	-	-
Sweden	Female	-	-	-	-	-	-	-	-	-	-	-	-	-	-	-	-	-	-	-	-
	Male	-	-	-	-	-	-	-	-	-	-	-	-	-	-	-	-	-	-	-	-
	All	-	-	-	-	-	-	-	-	-	-	-	-	-	-	-	-	-	-	-	-
Switzerland	Female	10	-	-	-	-	-	-	-	-	-	-	-	-	-	-	8	2	-	-	10
	Male	4	-	-	-	-	1	-	-	-	-	-	1	-	-	1	1	3	-	-	5
	All	14	-	-	-	-	1	-	-	-	-	-	1	-	-	1	9	5	-	-	15
Syrian Arab Republic	Female	5	-	-	-	-	-	-	-	-	-	-	-	-	(1)	1	2	1	-	-	4
	Male	5	-	(1)	-	-	1	-	-	-	-	-	1	(1)	-	-	1	4	-	-	5
	All	10	-	(1)	-	-	1	-	-	-	-	-	1	(1)	(1)	1	3	5	-	-	9

Country of nationality	Gender	As at 31 December 2016	P-5		P-4		P-3		P-2		P-1		Movement summary			As at 31 December 2017					
		Total	Appt	Sep	Appt	Sep	Appt	Sep	Appt	Sep	Appt	Sep	Appt	Sep	Other	P-5	P-4	P-3	P-2	P-1	Total
Tajikistan	Female	-	-	-	-	-	-	-	-	-	-	-	-	-	-	-	-	-	-	-	-
	Male	-	-	-	-	-	-	-	-	-	-	-	-	-	-	-	-	-	-	-	-
	All	-	-	-	-	-	-	-	-	-	-	-	-	-	-	-	-	-	-	-	-
Thailand	Female	-	-	-	-	-	-	-	-	-	-	-	-	-	-	-	-	-	-	-	-
	Male	-	-	-	-	-	-	-	-	-	-	-	-	-	-	-	-	-	-	-	-
	All	-	-	-	-	-	-	-	-	-	-	-	-	-	-	-	-	-	-	-	-
The former Yugoslav Republic of Macedonia	Female	-	-	-	-	-	-	-	-	-	-	-	-	-	-	-	-	-	-	-	-
	Male	-	-	-	-	-	-	-	-	-	-	-	-	-	-	-	-	-	-	-	-
	All	-	-	-	-	-	-	-	-	-	-	-	-	-	-	-	-	-	-	-	-
Timor-Leste	Female	-	-	-	-	-	-	-	-	-	-	-	-	-	-	-	-	-	-	-	-
	Male	-	-	-	-	-	-	-	-	-	-	-	-	-	-	-	-	-	-	-	-
	All	-	-	-	-	-	-	-	-	-	-	-	-	-	-	-	-	-	-	-	-
Togo	Female	-	-	-	-	-	-	-	-	-	-	-	-	-	-	-	-	-	-	-	-
	Male	-	-	-	-	-	-	-	-	-	-	-	-	-	-	-	-	-	-	-	-
	All	-	-	-	-	-	-	-	-	-	-	-	-	-	-	-	-	-	-	-	-
Tonga	Female	-	-	-	-	-	-	-	-	-	-	-	-	-	-	-	-	-	-	-	-
	Male	-	-	-	-	-	-	-	-	-	-	-	-	-	-	-	-	-	-	-	-
	All	-	-	-	-	-	-	-	-	-	-	-	-	-	-	-	-	-	-	-	-
Trinidad and Tobago	Female	2	-	-	-	-	-	-	-	-	-	-	-	-	-	1	-	1	-	-	2
	Male	-	-	-	-	-	-	-	-	-	-	-	-	-	-	-	-	-	-	-	-
	All	2	-	-	-	-	-	-	-	-	-	-	-	-	-	1	-	1	-	-	2
Tunisia	Female	4	-	-	-	-	-	-	-	-	-	-	-	-	-	1	1	2	-	-	4
	Male	6	-	-	-	-	-	-	-	-	-	-	-	-	-	1	4	1	-	-	6
	All	10	-	-	-	-	-	-	-	-	-	-	-	-	-	2	5	3	-	-	10
Turkey	Female	-	-	-	-	-	-	-	-	-	-	-	-	-	-	-	-	-	-	-	-
	Male	-	-	-	-	-	-	-	-	-	-	-	-	-	-	-	-	-	-	-	-
	All	-	-	-	-	-	-	-	-	-	-	-	-	-	-	-	-	-	-	-	-
Turkmenistan	Female	-	-	-	-	-	-	-	-	-	-	-	-	-	-	-	-	-	-	-	-
	Male	-	-	-	-	-	-	-	-	-	-	-	-	-	-	-	-	-	-	-	-
	All	-	-	-	-	-	-	-	-	-	-	-	-	-	-	-	-	-	-	-	-

Country of nationality	Gender	As at 31 December 2016	P-5		P-4		P-3		P-2		P-1		Movement summary			As at 31 December 2017					
		Total	Appt	Sep	Appt	Sep	Appt	Sep	Appt	Sep	Appt	Sep	Appt	Sep	Other	P-5	P-4	P-3	P-2	P-1	Total
Tuvalu	Female	-	-	-	-	-	-	-	-	-	-	-	-	-	-	-	-	-	-	-	-
	Male	-	-	-	-	-	-	-	-	-	-	-	-	-	-	-	-	-	-	-	-
	All	-	-	-	-	-	-	-	-	-	-	-	-	-	-	-	-	-	-	-	-
Uganda	Female	-	-	-	-	-	-	-	-	-	-	-	-	-	-	-	-	-	-	-	-
	Male	-	-	-	-	-	-	-	-	-	-	-	-	-	-	-	-	-	-	-	-
	All	-	-	-	-	-	-	-	-	-	-	-	-	-	-	-	-	-	-	-	-
Ukraine	Female	-	-	-	-	-	-	-	-	-	-	-	-	-	-	-	-	-	-	-	-
	Male	2	-	-	-	-	-	-	-	-	-	-	-	-	-	-	2	-	-	-	2
	All	2	-	-	-	-	-	-	-	-	-	-	-	-	-	-	2	-	-	-	2
United Arab Emirates	Female	-	-	-	-	-	-	-	-	-	-	-	-	-	-	-	-	-	-	-	-
	Male	-	-	-	-	-	-	-	-	-	-	-	-	-	-	-	-	-	-	-	-
	All	-	-	-	-	-	-	-	-	-	-	-	-	-	-	-	-	-	-	-	-
United Kingdom of Great Britain and Northern Ireland	Female	38	-	-	1	(1)	1	(1)	-	-	-	-	2	(2)	1	10	18	9	2	-	39
	Male	30	-	(2)	-	-	3	(1)	-	-	-	-	3	(3)	1	4	12	15	-	-	31
	All	68	-	(2)	1	(1)	4	(2)	-	-	-	-	5	(5)	2	14	30	24	2	-	70
United Republic of Tanzania	Female	-	-	-	-	-	-	-	-	-	-	-	-	-	-	-	-	-	-	-	-
	Male	-	-	-	-	-	-	-	-	-	-	-	-	-	-	-	-	-	-	-	-
	All	-	-	-	-	-	-	-	-	-	-	-	-	-	-	-	-	-	-	-	-
United States of America	Female	35	-	(1)	-	(1)	1	(1)	-	-	-	-	1	(3)	-	5	12	15	1	-	33
	Male	26	-	(2)	-	-	2	-	-	-	-	-	2	(2)	1	6	13	8	-	-	27
	All	61	-	(3)	-	(1)	3	(1)	-	-	-	-	3	(5)	1	11	25	23	1	-	60
Uruguay	Female	6	-	(1)	-	-	-	-	-	-	-	-	-	(1)	-	-	5	-	-	-	5
	Male	1	-	-	-	-	-	-	-	-	-	-	-	-	-	-	1	-	-	-	1
	All	7	-	(1)	-	-	-	-	-	-	-	-	-	(1)	-	-	6	-	-	-	6
Uzbekistan	Female	-	-	-	-	-	-	-	-	-	-	-	-	-	-	-	-	-	-	-	-
	Male	-	-	-	-	-	-	-	-	-	-	-	-	-	-	-	-	-	-	-	-
	All	-	-	-	-	-	-	-	-	-	-	-	-	-	-	-	-	-	-	-	-
Vanuatu	Female	-	-	-	-	-	-	-	-	-	-	-	-	-	-	-	-	-	-	-	-
	Male	-	-	-	-	-	-	-	-	-	-	-	-	-	-	-	-	-	-	-	-
	All	-	-	-	-	-	-	-	-	-	-	-	-	-	-	-	-	-	-	-	-

Country of nationality	Gender	As at 31 December 2016	P-5		P-4		P-3		P-2		P-1		Movement summary			As at 31 December 2017					
		Total	Appt	Sep	Appt	Sep	Appt	Sep	Appt	Sep	Appt	Sep	Appt	Sep	Other	P-5	P-4	P-3	P-2	P-1	Total
Venezuela (Bolivarian Republic of)	Female	1	-	-	-	-	-	-	-	-	-	-	-	-	-	1	-	-	-	-	1
	Male	-	-	-	-	-	-	-	-	-	-	-	-	-	-	-	-	-	-	-	-
	All	1	-	-	-	-	-	-	-	-	-	-	-	-	-	1	-	-	-	-	1
Viet Nam	Female	-	-	-	-	-	-	-	-	-	-	-	-	-	-	-	-	-	-	-	-
	Male	-	-	-	-	-	-	-	-	-	-	-	-	-	-	-	-	-	-	-	-
	All	-	-	-	-	-	-	-	-	-	-	-	-	-	-	-	-	-	-	-	-
Yemen	Female	-	-	-	-	-	-	-	-	-	-	-	-	-	-	-	-	-	-	-	-
	Male	-	-	-	-	-	-	-	-	-	-	-	-	-	-	-	-	-	-	-	-
	All	-	-	-	-	-	-	-	-	-	-	-	-	-	-	-	-	-	-	-	-
Zambia	Female	-	-	-	-	-	-	-	-	-	-	-	-	-	-	-	-	-	-	-	-
	Male	-	-	-	-	-	-	-	-	-	-	-	-	-	-	-	-	-	-	-	-
	All	-	-	-	-	-	-	-	-	-	-	-	-	-	-	-	-	-	-	-	-
Zimbabwe	Female	-	-	-	-	-	-	-	-	-	-	-	-	-	-	-	-	-	-	-	-
	Male	-	-	-	-	-	-	-	-	-	-	-	-	-	-	-	-	-	-	-	-
	All	-	-	-	-	-	-	-	-	-	-	-	-	-	-	-	-	-	-	-	-
Subtotal	Female	466	-	(7)	2	(7)	16	(8)	8	-	-	-	26	(22)	-	88	182	179	21	-	470
	Male	404	-	(15)	-	(8)	18	(3)	2	-	-	-	20	(26)	4	92	180	125	5	-	402
	All	870	-	(22)	2	(15)	34	(11)	10	-	-	-	46	(48)	4	180	362	304	26	-	872
State of Palestine	Female	-	-	-	-	-	-	-	-	-	-	-	-	-	-	-	-	-	-	-	-
	Male	-	-	-	-	-	-	-	-	-	-	-	-	-	-	-	-	-	-	-	-
	All	-	-	-	-	-	-	-	-	-	-	-	-	-	-	-	-	-	-	-	-
Stateless	Female	-	-	-	-	-	-	-	-	-	-	-	-	-	-	-	-	-	-	-	-
	Male	-	-	-	-	-	-	-	-	-	-	-	-	-	-	-	-	-	-	-	-
	All	-	-	-	-	-	-	-	-	-	-	-	-	-	-	-	-	-	-	-	-
Total	Female	466	-	(7)	2	(7)	16	(8)	8	-	-	-	26	(22)	-	88	182	179	21	-	470
	Male	404	-	(15)	-	(8)	18	(3)	2	-	-	-	20	(26)	4	92	180	125	5	-	402
	All	870	-	(22)	2	(15)	34	(11)	10	-	-	-	46	(48)	4	180	362	304	26	-	872