

Distr.: General
12 April 2018
Arabic
Original: English

الجمعية العامة



الدورة الثالثة والسبعون

البند ١٤١ من القائمة الأولية*

إدارة الموارد البشرية

تكوين الأمانة العامة: الخصائص الديمغرافية للموظفين

تقرير الأمين العام

موجز

يُقدّم هذا التقرير عملاً بقرارات الجمعية العامة المتعلقة بإدارة الموارد البشرية، وآخرها القرارات ٢٣٤/٦٦ و ٢٥٥/٦٧ و ٢٥٢/٦٨ و ٢٦٣/٧١ و ٢٥٤/٧٢.

ويتضمن التقرير تحليلاً ديمغرافياً لتكوين موظفي الأمانة العامة في الفترة من ١ كانون الثاني/يناير إلى ٣١ كانون الأول/ديسمبر ٢٠١٧.

وقد حدث انخفاض طفيف في عدد الموظفين في الأمانة العامة، من ٦٥١ ٣٩ موظفاً في الخدمة حتى ٣١ كانون الأول/ديسمبر ٢٠١٦ إلى ١٠٥ ٣٨ موظفين في الخدمة حتى ٣١ كانون الأول/ديسمبر ٢٠١٧. وبالمقارنة بين بيانات الموظفين في حزيران/يونيه ٢٠١٤ وبياناتهم في كانون الأول/ديسمبر ٢٠١٧، حدث انخفاض طفيف نسبته ٨ في المائة في العدد الإجمالي للموظفين، بينما حدث ارتفاع طفيف في نسبة موظفي الفئة الفنية والفئات العليا مقارنة بالملاك العام للموظفين، من ٣٠ إلى ٣٣ في المائة. وارتفعت النسبة المئوية لموظفي الأمانة العامة المعيّنين دائماً/مستمراً من ١٧ في المائة في حزيران/يونيه ٢٠١٤ إلى ٢٦ في المائة في كانون الأول/ديسمبر ٢٠١٧، بينما انخفضت النسبة المئوية للموظفين المعيّنين محدد المدة من ٧٨ في المائة إلى ٦٧ في المائة بالنسبة للفترتين نفسيهما. وحدث ارتفاع طفيف في نسبة الموظفين، من ٣٤,١ في المائة في حزيران/يونيه ٢٠١٤ إلى ٣٥,٩ في المائة في كانون الأول/ديسمبر ٢٠١٧. وحدث أيضاً ارتفاع طفيف في متوسط العمر، من ٤٣,٨ عاماً في حزيران/يونيه ٢٠١٤ إلى ٤٥,١ عاماً في كانون الأول/ديسمبر ٢٠١٧.

ويدعو الأمين العام الجمعية العامة إلى أن تحيط علماً بهذا التقرير.

* A/73/50



الرجاء إعادة استعمال الورق

310518 250518 18-05861 (A)



المحتويات

الصفحة

٦	أولا - مقدمة
١٢	ثانيا - جميع موظفي الأمانة العامة
١٢	ألف - العدد
١٤	باء - الكيان
١٩	جيم - الفئة
٢٣	دال - نوع التعيين
٢٦	هاء - نوع الجنس
٣٠	واو - العمر
٣٧	ثالثا - تنقل الموظفين
٣٧	ألف - العدد
٣٧	باء - الكيان
٣٩	جيم - الفئة
٤١	دال - نوع الجنس
٤١	هاء - العمر
٤٢	رابعا - الموظفون الخاضعون لنظام النطاقات المستصوبة
٤٢	ألف - العدد
٤٦	باء - الكيان
٤٨	جيم - الفئة
٥٠	دال - التعيينات
٥٢	هاء - نوع الجنس
٥٤	واو - العمر: التوقعات المتعلقة بتقاعد الموظفين الخاضعين لنظام النطاقات المستصوبة
٥٨	خامسا - الإجراءات المطلوب من الجمعية العامة اتخاذها
		الجداول
		١ - لحة عامة عن الخصائص الديمغرافية لموظفي الأمانة العامة حتى ٣١ كانون الأول/ديسمبر ٢٠١٧ ومن
٦	١ كانون الثاني/يناير إلى ٣١ كانون الأول/ديسمبر ٢٠١٧

- ٢ - لحة عامة عن الاتجاهات الديمغرافية لموظفي الأمانة العامة حتى ٣٠ حزيران/يونيه بالنسبة للأعوام من ٢٠١٤ إلى ٢٠١٦ وحتى ٣١ كانون الأول/ديسمبر بالنسبة لعامي ٢٠١٦ و ٢٠١٧ ٨
- ٣ - موظفو الأمانة العامة والكيانات المتصلة بها في منظومة الأمم المتحدة حسب نوع التعيين وفترة حتى ٣١ كانون الأول/ديسمبر ٢٠١٧ ١١
- ٤ - موظفو الأمانة العامة في الفترة من ٢٠١٤ إلى ٢٠١٧ حسب المجموعة الإقليمية للدول الأعضاء ١٣
- ٥ - موظفو الأمانة العامة في الفترة من ٢٠١٤ إلى ٢٠١٧ حسب المنطقة الجغرافية ١٣
- ٦ - التغيير في عدد جميع موظفي الأمانة العامة حسب الكيان من ٣١ كانون الأول/ديسمبر ٢٠١٦ إلى ٣١ كانون الأول/ديسمبر ٢٠١٧ ١٤
- ٧ - جميع موظفي الأمانة العامة حسب مركز العمل حتى ٣١ كانون الأول/ديسمبر ٢٠١٧ ١٨
- ٨ - جميع موظفي الأمانة العامة مصنفيين حسب الفئة/الرتبة والكيان حتى ٣١ كانون الأول/ديسمبر ٢٠١٧ ٢٠
- ٩ - توزيع موظفي الأمانة العامة من الرتبة مد-١ وما فوقها حسب مجموعات التصنيف الاقتصادي (أ) ونوع الجنس حتى ٣٠ حزيران/يونيه للفترة من عام ٢٠١٤ إلى عام ٢٠١٦ وحتى ٣١ كانون الأول/ديسمبر للفترة من عام ٢٠١٦ إلى عام ٢٠١٧ ٢٢
- ١٠ - جميع موظفي الأمانة العامة، مصنفيين حسب أنواع التعيين والفئات/الرتب حتى ٣١ كانون الأول/ديسمبر ٢٠١٧ ٢٤
- ١١ - التعيينات في الوظائف الرفيعة المستوى يعقود على أساس دولار واحد في السنة حتى ٣١ كانون الأول/ديسمبر ٢٠١٧ ٢٦
- ١٢ - جميع موظفي الأمانة العامة مصنفيين حسب نوع الجنس والفئة/الرتبة حتى ٣١ كانون الأول/ديسمبر ٢٠١٧ ٢٩
- ١٣ - توزيع جميع موظفي الأمانة العامة حسب الفئة/الرتبة ومتوسط العمر ومتوسط مدة الخدمة حتى ٣١ كانون الأول/ديسمبر ٢٠١٧ ٣٤
- ١٤ - توزيع جميع موظفي الأمانة العامة حسب نوع التعيين والفئة ومتوسط العمر ومتوسط مدة الخدمة حتى ٣١ كانون الأول/ديسمبر ٢٠١٦ ٣٥
- ١٥ - حالات التقاعد المتوقعة حتى ٣١ كانون الأول/ديسمبر ٢٠١٧ لجميع موظفي الأمانة العامة في الفترة من ١ كانون الثاني/يناير ٢٠١٨ إلى ٣١ كانون الأول/ديسمبر ٢٠٢٢، مصنفة حسب الفئة ٣٦
- ١٦ - موجز تنقل الموظفين حسب نوع الجنس في الفترة من ١ كانون الثاني/يناير إلى ٣١ كانون الأول/ديسمبر ٢٠١٧ ٣٨
- ١٧ - حالات انتهاء الخدمة حسب النوع في الفترة من ١ كانون الثاني/يناير إلى ٣١ كانون الأول/ديسمبر ٢٠١٧ ٣٨
- ١٨ - التعيينات وحالات انتهاء الخدمة في الفترة من ١ كانون الثاني/يناير إلى ٣١ كانون الأول/ديسمبر ٢٠١٧ في الكيانات العشرة التي سجلت أكبر عدد من التعيينات في العمليات الميدانية و غير العمليات الميدانية ٣٨
- ١٩ - التعيينات وحالات انتهاء الخدمة والاستقالة حسب الفئة/الرتبة ونوع الجنس في الفترة من ١ كانون الثاني/يناير إلى ٣١ كانون الأول/ديسمبر ٢٠١٧ ٤٠
- ٢٠ - تمثيل الدول الأعضاء في إطار نظام النطاقات المستصوبة حتى ٣٠ حزيران/يونيه للفترة من ٢٠١٤ إلى ٢٠١٦ وحتى ٣١ كانون الأول/ديسمبر ٢٠١٧ ٤٣

- ٢١ - حالة تمثيل الدول الأعضاء في إطار نظام النطاقات المستصوبة حتى ٣١ كانون الأول/ديسمبر ٢٠١٧ ٤٤
- ٢٢ - توزيع موظفي الأمانة العامة المشمولين بنظام التوزيع الجغرافي حسب مجموعات التصنيف الاقتصادي حتى ٣١ كانون الأول/ديسمبر ٢٠١٧ ٤٦
- ٢٣ - توزيع موظفي الأمانة العامة المشمولين بنظام التوزيع الجغرافي حسب الكيان والرتبة حتى ٣١ كانون الأول/ديسمبر ٢٠١٧ ٤٧
- ٢٤ - توزيع موظفي الأمانة العامة المشمولين بنظام التوزيع الجغرافي حسب الرتبة ونوع الجنس حتى ٣١ كانون الأول/ديسمبر ٢٠١٧ ٤٨
- ٢٥ - توزيع موظفي الأمانة العامة المشمولين بنظام التوزيع الجغرافي في الرتبة مد-١ وما فوقها، حسب مجموعات التصنيف الاقتصادي ونوع الجنس حتى ٣٠ حزيران/يونيه للفترة من عام ٢٠١٤ إلى عام ٢٠١٦ وحتى ٣١ كانون الأول/ديسمبر للعامين ٢٠١٦ و ٢٠١٧ ٤٩
- ٢٦ - تعيينات موظفي الأمانة العامة في الوظائف الخاضعة للتوزيع الجغرافي مصنفة حسب نوع الجنس وحالة التمثيل ومجموعات التصنيف الاقتصادي في الفترة من ١ كانون الثاني/يناير إلى ٣١ كانون الأول/ديسمبر ٢٠١٧ ٥٠
- ٢٧ - تعيين موظفي الأمانة العامة في الوظائف الخاضعة للتوزيع الجغرافي مصنفة حسب نوع الجنس والرتبة وعدد الجنسيات الممثلة، في الفترة من ١ كانون الثاني/يناير إلى ٣١ كانون الأول/ديسمبر ٢٠١٧ ٥١
- ٢٨ - تنسيق المرشحين الذين اجتازوا الامتحانات التنافسية الوطنية أو جاؤوا عن طريق برنامج الفئتين الشباب في الرتبة ف-٢ حسب الكيان ونوع الجنس، في الفترة من ١ كانون الثاني/يناير إلى ٣١ كانون الأول/ديسمبر ٢٠١٧ ٥٢
- ٢٩ - توزيع موظفي الأمانة العامة المشمولين بنظام التوزيع الجغرافي حسب نوع الجنس والرتبة حتى ٣٠ حزيران/يونيه ٢٠١٤ و ٣١ كانون الأول/ديسمبر ٢٠١٧ ٥٣
- ٣٠ - حالات التقاعد المتوقعة في الفترة من ١ كانون الثاني/يناير ٢٠١٨ إلى ٣١ كانون الأول/ديسمبر ٢٠٢٢ لجميع موظفي الأمانة العامة المشمولين بنظام التوزيع الجغرافي حتى ٣١ كانون الأول/ديسمبر ٢٠١٧، مصنفة حسب الفئة ٣١ - الدول الأعضاء مصنفة حسب النسبة المئوية لمواطنيها المشمولين بنظام التوزيع الجغرافي الذين يُتوقع أن يتقاعدوا خلال الفترة من ١ كانون الثاني/يناير ٢٠١٨ إلى ٣١ كانون الأول/ديسمبر ٢٠٢٢ ٥٥

الأشكال

- الأول - جميع موظفي الأمانة العامة. من عام ٢٠١٤ إلى عام ٢٠١٧ ١٢
- الثاني - النسب المئوية لجميع موظفي الأمانة العامة مصنفيين حسب الفئة حتى ٣١ كانون الأول/ديسمبر ٢٠١٧ ٢٠
- الثالث - جميع موظفي الأمانة العامة مصنفيين حسب نوع التعيين حتى ٣١ كانون الأول/ديسمبر ٢٠١٧ ٢٣
- الرابع - جميع موظفي الأمانة العامة، مصنفيين حسب نوع التعيين والكيان حتى ٣١ كانون الأول/ديسمبر ٢٠١٧ ٢٤
- الخامس - موظفو الأمانة العامة في غير العمليات الميدانية مصنفيين حسب نوع الجنس والكيان حتى ٣١ كانون الأول/ديسمبر ٢٠١٧ ٢٧

٢٨	السادس - موظفو الأمانة العامة في العمليات الميدانية مصنفيين حسب نوع الجنس والكيان حتى ٣١ كانون الأول/ديسمبر ٢٠١٧
٣٠	السابع - متوسط أعمار جميع موظفي الأمانة العامة حتى ٣٠ حزيران/يونيه للفترة من عام ٢٠١٤ إلى عام ٢٠١٦ وحتى ٣١ كانون الأول/ديسمبر لعامي ٢٠١٦ و ٢٠١٧
٣١	الثامن - توزيع جميع موظفي الأمانة العامة حسب العمر حتى ٣١ كانون الأول/ديسمبر ٢٠١٧
٣٢	التاسع - توزيع جميع موظفي الأمانة العامة في غير العمليات الميدانية حسب العمر ونوع الجنس حتى ٣١ كانون الأول/ديسمبر ٢٠١٧
٣٣	العاشر - توزيع جميع موظفي الأمانة العامة في العمليات الميدانية حسب العمر ونوع الجنس حتى ٣١ كانون الأول/ديسمبر ٢٠١٧
٤٢	الحادي عشر - تنقل الموظفين: توزيع التعيينات حسب العمر في الفترة من ١ كانون الثاني/يناير إلى ٣١ كانون الأول/ديسمبر ٢٠١٧
٥٣	الثاني عشر - توزيع موظفي الأمانة العامة المشمولين بنظام التوزيع الجغرافي حسب نوع الجنس حتى ٣٠ حزيران/يونيه للأعوام من ٢٠١٤ إلى ٢٠١٦ وحتى ٣١ كانون الأول/ديسمبر لعامي ٢٠١٦ و ٢٠١٧
٥٤	الثالث عشر - توزيع موظفي الأمانة العامة المشمولين بنظام التوزيع الجغرافي حسب نوع الجنس في الرتبة مد-١ وما فوقها حتى ٣٠ حزيران/يونيه للأعوام من ٢٠١٤ إلى ٢٠١٦ وحتى ٣١ كانون الأول/ديسمبر لعامي ٢٠١٦ و ٢٠١٧
٥٩	المرفق

أولا - مقدمة

- ١ - يُقدّم هذا التقرير السنوي، الذي أعده الأمين العام عن تكوين الأمانة العامة، عملاً بقرارات الجمعية العامة المتعلقة بإدارة الموارد البشرية، وآخرها القرارات ٢٣٤/٦٦ و ٢٥٥/٦٧ و ٢٥٢/٦٨ و ٢٦٣/٧١ و ٢٥٤/٧٢.
- ٢ - ويتضمن التقرير تحليلاً ديمغرافياً^(١) لموظفي الأمانة العامة على الصعيد العالمي الذين بلغ مجموعهم ١٠٥ ٣٨ موظفين حتى ٣١ كانون الأول/ديسمبر ٢٠١٧.
- ٣ - ويغطي التقرير فترة السنة الممتدة من ١ كانون الثاني/يناير إلى ٣١ كانون الأول/ديسمبر ٢٠١٧. وبالنسبة لأجزاء التقرير التي تبين الاتجاهات، تتصل البيانات بالفترة الممتدة حتى ٣٠ حزيران/يونيه في ما يتعلق بالفترات الثلاث الأولى، أما بالنسبة للفترة الرابعة والحالية فالبيانات تتصل بالفترة الممتدة حتى ٣١ كانون الأول/ديسمبر. وسترد تحليلات واتجاهات إضافية في تقرير الأمين العام عن الاستعراض العام لإدارة الموارد البشرية.
- ٤ - ويشمل التقرير، في الفرع الثالث المتعلق بتنقل الموظفين، نطاقاً أوسع من الموظفين حيث ارتفع العدد من ٦١٢ ٢٦ موظفاً حتى ٣١ كانون الأول/ديسمبر ٢٠١٦ إلى ٩٢٥ ٣٥ موظفاً حتى ٣١ كانون الأول/ديسمبر عام ٢٠١٧. ويعزى ذلك إلى أن شؤون الموظفين الميدانيين المحليين أُدرجت في نظام أوموجا في الفترة المشمولة بالتقرير بأكملها.
- ٥ - ويعرض الجدول ١ لمحة عامة عن هيكل التقرير حسب فروع، بما في ذلك المتغيرات الديمغرافية. ويعرض الجدول ٢ لمحة عامة عن الاتجاهات حسب المتغيرات الديمغرافية من حزيران/يونيه ٢٠١٤ إلى كانون الأول/ديسمبر ٢٠١٧. ويبين الجدول ٣ عدد الموظفين في الأمانة العامة والكيانات ذات الصلة في منظومة الأمم المتحدة.

الجدول ١

لمحة عامة عن الخصائص الديمغرافية لموظفي الأمانة العامة حتى ٣١ كانون الأول/ديسمبر ٢٠١٧ ومن ١ كانون الثاني/يناير إلى ٣١ كانون الأول/ديسمبر ٢٠١٧

الفرع/الفترة ^(١)	العدد/المتغير الديمغرافي ^(ب)	لمحة عامة
جميع موظفي الأمانة العامة (الفرع الثاني) العدد (٣٨ ١٠٥) حتى ٣١ كانون الأول/ديسمبر ٢٠١٧	جميع فئات الموظفين المعيّنين تعييناً دائماً/مستمراً أو تعييناً محدد المدة أو تعييناً مؤقتاً	
	الدول الأعضاء الممثلة: ١٨٧ (الفقرة ٨)	
	عدد الموظفين (الجدول ٦)	الكيان
	غير العمليات الميدانية ^(ج) : ١٩ ٩٠٢	
	العمليات الميدانية: ١٨ ٢٠٣	
	أكبر تغير في عدد الموظفين حسب الكيان المستخدم: بعثة الأمم المتحدة لتحقيق الاستقرار في هايتي: انخفاض قدره ١٠٤٢	

(١) البيانات الديمغرافية المستخدمة في إعداد هذا التقرير جُمعت من نظام أوموجا، مع اعتبار ١٠ كانون الثاني/يناير ٢٠١٨ التاريخ الفاصل، أو قديمها كيانات الأمم المتحدة مباشرة. وتمت مواءمة الهياكل التنظيمية الواردة في التقرير مع الميزانيات، بينما لم تتغير الترتيبات العملياتية والإدارية اليومية.

الفرع/الفترة ^(أ)	العدد/المتغير الديمغرافي ^(ب) لحة عامة
الفئة	عدد الموظفين (الجدول ٨)
	الفئة الفنية والفئات العليا: ١٢ ٧١٩
	فئة الخدمة الميدانية: ٣ ٦٩٥
	فئة الخدمات العامة والفئات المتصلة بها: ٢١ ٦٩١
	الفئة الأكبر عدداً حسب الرتبة: ع-٤: ٥ ٤٣٥
نوع التعيين	عدد الموظفين (الجدول ١٠)
	التعيين الدائم/المستمر: ٩ ٧٣٣
	التعيين المحدد المدة: ٢٥ ٥٠٢
	التعيين المؤقت: ٢ ٨٧٠
	التعيين الأكبر عدداً من حيث الرتبة: التعيين المحدد المدة في الرتبة ع-٤: ٤ ٨٤٨
نوع الجنس	النسبة المئوية للموظفات
	النسبة الإجمالية: ٣٥,٩ في المائة (الجدول ١٢)
	الفئة ذات النسبة الأكبر: الفئة الفنية والفئات العليا: ٤٣,٤ في المائة (الجدول ١٢)
	الكيان المستخدم للنسبة الأكبر في غير العمليات الميدانية: مكتب الممثل الخاص للأمين العام المعني بالعنف الجنسي في حالات النزاع: ٧٥ في المائة (الشكل الخامس)
	الكيان المستخدم للنسبة الأكبر في العمليات الميدانية: مكتب المبعوث الخاص للأمين العام المعني بتنفيذ قرار مجلس الأمن ١٥٥٩ (٢٠٠٤)، وفريق الخبراء المعني بالسودان: ١٠٠ في المائة (الشكل السادس)
العمر	متوسط العمر: ٤٥,١ عاماً (الشكل السابع)
	أكبر الفئات العمرية عدداً: ٤٠-٤٤ عاماً: ٧ ٦٦٠ (الشكل الثامن)
	متوسط مدة الخدمة في الأمانة العامة: ٨,٤ أعوام (الجدول ١٣)
	أعلى متوسط للعمر حسب نوع التعيين: التعيين الدائم/المستمر: ٤٩,١ عاماً (الجدول ١٤)
	عدد الموظفين المتقاعدين (الجدول ١٥)
	التوقعات للفترة ٢٠١٨-٢٠٢٢: المتوسط سنوياً: ٢٢٩
تنقل الموظفين (الفرع الثالث)	العدد (٣٥ ٩٢٥) حتى ٣١ كانون الأول/ديسمبر
١ كانون الثاني/يناير	٣١ كانون الأول/ديسمبر ٢٠١٧ (٢٠١٧)
	عدد الموظفين (الجدول ١٦)
	التعيينات: ٥ ٢٥٧
	حالات انتهاء الخدمة: ٦ ٦٧٦
الكيان	عدد التعيينات (الجدول ١٨)
	أكبر الكيانات من غير العمليات الميدانية: إدارة شؤون الجمعية العامة والمؤتمرات
	أكبر العمليات الميدانية: بعثة الأمم المتحدة المتكاملة المتعددة الأبعاد لتحقيق الاستقرار في جمهورية أفريقيا الوسطى
الفئة	عدد التعيينات (الجدول ١٩)
	العدد الأكبر حسب الفئة: الفئة الفنية والفئات العليا
	العدد الأكبر حسب الرتبة: ف-٣

الفرع/الفترة ^(أ)	العدد/المتغير الديمغرافي ^(ب) لمحة عامة
نوع الجنس	التعيينات: ٤٨,٠ في المائة من الإناث (الجدول ١٦)
العمر	حالات انتهاء الخدمة: ٣٩,٦ في المائة من الإناث (الجدول ١٦) التعيينات (الشكل الحادي عشر) الفئة العمرية الأكبر عدداً: ٣٠-٣٤ عاماً: ٩٢٣
الموظفون الخاضعون لنظام النطاقات المستصوية (الفرع الرابع) حتى ٣١ كانون الأول/ديسمبر ٢٠١٧	العدد (٣٠٧٤) الموظفون المشمولون بمبدأ التوزيع الجغرافي تمثيل الدول الأعضاء (الجدول ٢٠) الدول غير الممثلة: ١٩ الدول الممثلة تمثيلاً ناقصاً: ٤٤ الدول الممثلة في حدود النطاق المستصوب: ١٠٣ الدول الممثلة تمثيلاً زائداً: ٢٧
الكيان	العدد الأكبر حسب الكيان: مفوضية الأمم المتحدة لحقوق الإنسان وإدارة الشؤون الإدارية (الجدول ٢٣)
الفئة	أكبر نسبة مئوية: ف-٤ (الجدول ٢٤)
نوع التعيين	١٦٨ تعييناً جديداً (الجدول ٢٦)
نوع الجنس	النسبة المئوية للموظفات ٤٦,٨ في المائة (الجدول ٢٩)
العمر	حالات التقاعد المتوقعة في الفترة ٢٠١٨-٢٠٢٢: ٢٤ حالة في السنة في المتوسط (الجدول ٣٠)

(أ) الفرع في التقرير الحالي والفترة التي تُقدّم عنها المعلومات.

(ب) تمثل أعداد الموظفين كامل مجموعة البيانات التي تستند إليها المعلومات الواردة في الفرع ذي الصلة.

(ج) يشمل ذلك الإدارات/المكاتب، واللجان الإقليمية، والمحاكم. انظر المرفق، الجدول ١ - باء، للاطلاع على قائمة للعمليات الميدانية وغير العمليات الميدانية.

(د) الموظفون الذين لا تُدار شؤونهم في نظام أوموجا خلال الفترة المشمولة بالتقرير بأكملها، ممن فيهم موظفو الأمانة العامة الذين يدير شؤونهم برنامج الأمم المتحدة الإنمائي.

الجدول ٢

لمحة عامة عن الاتجاهات الديمغرافية لموظفي الأمانة العامة حتى ٣٠ حزيران/يونيه بالنسبة للأعوام من ٢٠١٤ إلى ٢٠١٦ وحتى ٣١ كانون الأول/ديسمبر بالنسبة لعامي ٢٠١٦ و ٢٠١٧

الفرع/العدد/المتغير الديمغرافي	٢٠١٤ ^(أ)	٢٠١٥ ^(ب)	٢٠١٦ ^(ج)	٣١ كانون الأول/ ٢٠١٦ ^(د)	٣١ كانون الأول/ ٢٠١٧ ^(هـ)	التعليقات
--------------------------------	---------------------	---------------------	---------------------	-------------------------------------	--------------------------------------	-----------

المقدمة (الفرع الأول)

موظفو الأمانة العامة والكيانات ذات الصلة في منظومة الأمم المتحدة (الجدول ٣)	٧٤ ٩٦٠	٧٦ ١١٥	٧٥ ٩٣٤	٧٦ ٢٣٤	٧٥ ٩٠٣	خلال الفترات الخمس الماضية، ارتفع عدد الموظفين في هذه الفئة بنسبة ١,٣ في المائة. ويعزى الانخفاض الطفيف في الفترة من كانون الأول/ديسمبر ٢٠١٦ إلى كانون الأول/ديسمبر ٢٠١٧ (بنسبة ٠,٤ في المائة، أو ٣٣١ موظفاً) إلى انخفاض عدد موظفي الأمانة العامة والارتفاع والانخفاض في عدد الموظفين في الكيانات ذات الصلة (انظر الجدول ٣).
-----------------------------------------------------------------------------	--------	--------	--------	--------	--------	-----------------------------------------------------------------------------------------------------------------------------------------------------------------------------------------------------------------------------------------------------------------------------------------------------------------------------

الفرع/العدد/المتغير الديمغرافي ٢٠١٤^(١) ٢٠١٥^(٢) ٢٠١٦^(٣) ٣١ كانون الأول/ ٣١ كانون الأول/ التعليقات
ديسمبر ٢٠١٦^(٤) ديسمبر ٢٠١٧

جميع موظفي الأمانة العامة (الفرع الثاني)

العدد (الجدول ٦)	٤١ ٤٢٦	٤١ ٠٨١	٤٠ ١٣١	٣٩ ٦٥١	٣٨ ١٠٥
خلال الفترات الخمس الماضية، انخفض عدد موظفي الأمانة العامة بنسبة ٨ في المائة. ويعزى الانخفاض في الفترة من كانون الأول/ديسمبر ٢٠١٦ إلى ٣١ كانون الأول/ديسمبر ٢٠١٧ (بنسبة ٣,٩ في المائة، أو ١ ٥٤٦ موظفا) إلى انخفاض عدد الموظفين في بعثة الأمم المتحدة لتحقيق الاستقرار في هايتي (١ ٠٤٢ موظفا)، وعملية الأمم المتحدة في كوت ديفوار (٦٧٧ موظفا) و ٣٥ كيانا آخر (١ ٤٠٩ موظفين)، في حين أن ٦٤ كيانا إما لم تشهد أي تغيير أو زاد عدد موظفيها (١ ٥٨٢ موظفا) (انظر الجدول ٦).					

الفئة (الجدول ٨)

الفئة الفنية والفئات العليا	١٢ ٤٢٠	١٢ ٥٩٠	١٢ ٨٣٧	١٢ ٨٤٩	١٢ ٧١٩
خلال الفترات الخمس الماضية، زادت نسبة موظفي الفئة الفنية والفئات العليا إلى مجموع الموظفين زيادة طفيفة من ٣٠ في المائة إلى ٣٣ في المائة.					
الخدمة الميدانية	٤ ١٥١	٤ ١٤٢	٣ ٩٨١	٣ ٨٩٤	٣ ٦٩٥
ظلت نسبة موظفي الخدمة الميدانية إلى مجموع الموظفين ثابتة عند ١٠ في المائة تقريبا منذ عام ٢٠١٤.					
الخدمات العامة والفئات المتصلة بها	٢٤ ٨٥٥	٢٤ ٣٤٩	٢٣ ٣١٣	٢٢ ٩٠٨	٢١ ٦٩١
خلال الفترات الخمس الماضية، انخفضت نسبة موظفي فئة الخدمات العامة والفئات المتصلة بها إلى مجموع الموظفين بنسبة طفيفة من ٦٠ في المائة إلى ٥٧ في المائة.					
نوع التعيين (الجدول ١٠)					
تعيين دائم/مستمر	٦ ٩٩٣	٩ ٢٩٠	٨ ٩٣١	١٠ ٠٧٢	٩ ٧٣٣
تعيين محدد المدة	٣٢ ٢٣٥	٢٩ ٢٤٢	٢٨ ٢٠٠	٢٦ ٦٥٨	٢٥ ٥٠٢
تعيين مؤقت	٢ ١٩٨	٢ ٥٤٩	٣ ٠٠٠	٢ ٩٢١	٢ ٨٧٠
خلال الفترات الخمس الماضية، ارتفعت نسبة التعيينات الدائمة/المستمرة إلى مجموع الموظفين من ١٧ في المائة في عام ٢٠١٤ إلى ٢٦ في المائة في ٢٠١٧، في حين انخفضت نسبة التعيينات المحددة المدة إلى مجموع الموظفين من ٧٨ في المائة في عام ٢٠١٤ إلى ٦٧ في المائة في ٢٠١٧. ويعزى ذلك أساسا إلى إجراء عمليتين للتعيين المستمر.					

نوع الجنس (الجدول ١٢)

الموظفات	١٤ ١١٠	١٤ ١٣٦	١٣ ٩٥٥	١٣ ٨٩٨	١٣ ٦٧٥
الموظفون	٢٧ ٣١٦	٢٦ ٩٤٥	٢٦ ١٧٦	٢٥ ٧٥٣	٢٤ ٤٣٠
النسبة المئوية للموظفات	%٣٤,١	%٣٤,٤	%٣٤,٨	%٣٥,١	%٣٥,٩

العمر (الجدول ١٣)

متوسط العمر (السنوات)	٤٣,٨	٤٤,٢	٤٤,٦	٤٤,٨	٤٥,١
زاد متوسط العمر زيادة طفيفة خلال الفترات الخمس الماضية.					

الموظفون الخاضعون لنظام
النطاقات المستصوية
(الفرع الرابع)

الفرع/العدد/المتغير الديمغرافي	٢٠١٤ ^١	٢٠١٥ ^(ب)	٢٠١٦ ^(ج)	٣١ كانون الأول / ٣١ كانون الأول / ٢٠١٧ ^(د)	٣١ كانون الأول / ٣١ كانون الأول / ٢٠١٧ ^(هـ)	التعليقات
العدد (الجدول ٢٣)	٢٩٠١	٣٠٠١	٢٩٨٢	٣٠٠٥	٣٠٧٤	خلال الفترات الخمس الماضية، زاد عدد موظفي الأمانة العامة المشمولين بمبدأ التوزيع الجغرافي (بنسبة ٦ في المائة، أو ١٧٣ موظفاً).
تمثيل الدول الأعضاء (الجدول ٢٠)						
الدول غير الممثلة	١٥	١٨	١٩	١٨	١٩	خلال الفترات الخمس الماضية، انخفض عدد الدول الممثلة تمثيلاً ناقصاً
الدول الممثلة تمثيلاً ناقصاً	٣٨	٣٧	٤٢	٤٤	٤٤	الدول الممثلة في حدود النطاق المستصوب (بنسبة ١٤ في المائة، أو ١٧ دولة عضواً).
الدول الممثلة في حدود النطاق المستصوب	١٢٠	١١٦	١٠٤	١٠٢	١٠٣	
الدول الممثلة تمثيلاً زائداً	٢٠	٢٢	٢٨	٢٩	٢٧	

(أ) انظر A/69/292.

(ب) انظر A/70/605.

(ج) انظر A/71/360.

(د) انظر A/72/123.

أداة HR Insight (عين على الموارد البشرية)

- ٦ - في مقدور الدول الأعضاء الوصول بانتظام عبر الإنترنت، من خلال أداة الإبلاغ HR Insight (عين على الموارد البشرية)، إلى معلومات مشابهة لما يرد في تقرير الأمين العام عن تكوين الأمانة العامة. وتعرض هذه الأداة المعلومات على صعيد الموظفين بشكل رئيسي على أساس شهري، بينما يقدم تقرير الأمين العام هذه المعلومات مجمعة ولا يصدر إلا مرة واحدة في السنة. وتشمل المعلومات المتعلقة بموظفي الأمم المتحدة المتاحة للدول الأعضاء من خلال أداة عين على الموارد البشرية ما يلي: (أ) تقرير الجمعية العامة؛ (ب) قائمة الموظفين؛ (ج) وضع النطاق المستصوب؛ (د) مقارنة النطاق المستصوب؛ (هـ) تفاصيل جميع الموظفين؛ (و) تفاصيل الموظفين؛ (ز) تحليل معلومات الموظفين؛ (ح) حالات التقاعد المتوقعة؛ (ط) حالات التقاعد المتوقعة (كبار الموظفين)؛ (ي) مصفوفة ملاك الموظفين؛ (ك) كبار الموظفين؛ (ل) كبار الموظفين (العدد).
- ٧ - وسيواصل مكتب إدارة الموارد البشرية تحسين المعلومات المتاحة على الإنترنت، مما يتيح للدول الأعضاء إمكانية الحصول بشكل مناسب وشهري على المعلومات المتعلقة بالخصائص الديمغرافية للموظفين التي كانت متاحة في السابق في التقرير السنوي فقط.

موظفو الأمانة العامة والكيانات المتصلة بها في منظومة الأمم المتحدة^(أ) حسب نوع التعيين وفترة حتى ٣١ كانون الأول/ديسمبر ٢٠١٧

النسبة المئوية من المجموع	تعيين دائم/مستمر		تعيين محدد المدة		تعيين مؤقت		تعيين لمدة غير محددة		الكيان							
	الخدمات العامة	الخدمات العامة	الخدمات العامة	الخدمات العامة	الخدمات العامة	الخدمات العامة	الخدمات العامة	الخدمات العامة								
٥٠ ٣٨ ١٠٥					٢ ٨٧٠	٩١٥	٨١ ١ ٨٧٤	٢٥ ٥٠٢	١٧ ٣٠٨	٢ ٠٩٧	٦ ٠٩٧	٩ ٧٣٣	٣ ٤٦٨	١ ٥١٧	٤ ٧٤٨	الأمانة العامة
																الكيانات ذات الصلة
١٨ ١٣ ٧٩٣					١ ٦٨٥	١ ١٧٦	٥٠٩	٩ ١٢٦	٦ ٦٦٠		٢ ٤٦٦	٢ ٩٨٢	٢ ٠٥٥	١	٩٢٦	اليونيسيف
١٠ ٧ ٢٥٣					١٧٤	٦٤	١١٠	٥ ٨٣٩	٣ ٨٠٣		٢ ٠٣٦	١ ٢٤٠	٩١٤		٣٢٦	برنامج الأمم المتحدة الإنمائي
																مفوضية الأمم المتحدة لشؤون اللاجئين
١٥ ١١ ٣٦٤	٢ ٠٤٨	١ ٠٨٣	١٢	٩٥٣	١ ٨٤٩	١ ٣٨٨	٤٦١	٧ ٤٦٧	٥ ٧٨٠	١٦	١ ٦٧١					صندوق الأمم المتحدة للسكان
٣ ٢ ٦٤٨					٧٢	٣٩	٣٣	٢ ٢٤٠	١ ٦٨٤		٥٥٦	٣٣٦	٢٤٨		٨٨	مكتب الأمم المتحدة لخدمات المشاريع
١ ٧ ٦٦					٢٣	٣	٢٠	٧١٣	٢٤٣		٤٧٠	٣٠	١٣		١٧	مركز التجارة الدولية
صفر	٢٩٩				٣٠	٦	٢٤	١٥٥	٥٣		١٠٢	١١٤	٤٣		٧١	الصندوق المشترك للمعاشات التقاعدية لموظفي الأمم المتحدة
صفر	٢٧٧				٤٣	٣٦	٧	١٣٨	٧٧		٦١	٩٦	٥١		٤٥	الأونروا ^(ب)
صفر	٢١١	٢		٢	١		١	٢٠٨	١٢		١٩٦					معهد الأمم المتحدة للتدريب والبحث
صفر	٤٥				١		١	٤٤	٧		٣٧					لجنة الخدمة المدنية الدولية
صفر	٤٥							١٩	٨		١١	٢٦	١٣		١٣	جامعة الأمم المتحدة
صفر	١١٥							١١٥	٤٥		٧٠					محكمة العدل الدولية
صفر	١٠٨				١	١		٦٦	٣٠		٣٦	٤١	٢٠		٢١	هيئة الأمم المتحدة للمرأة
١	٨٧٤				٥٤	٨	٤٦	٧٦١	٤٢٠		٣٤١	٥٩	٣٧		٢٢	مجموع الكيانات ذات الصلة
١٠٠	٧٥ ٩٠٣	٢ ٠٥٠	١ ٠٨٣	١٢	٩٥٥	٣ ٩٣٣	٢ ٧٢١	١ ٢١٢	٢ ٦ ٨٩١	١ ٨ ٨٢٢	١ ٦	٨ ٠٥٣	٤ ٩٢٤	٣ ٣٩٤	١ ١ ٥٢٩	المجموع

(أ) يشير إلى المبادئ العامة للنظام الأساسي لموظفي الأمم المتحدة التي تسري على جميع موظفي المنظمة، بمن فيهم موظفو البرامج والصناديق والهيئات الفرعية التي منحتها الجمعية العامة وضعا خاصا فيما يتصل بأمور التعيين.

(ب) باستثناء الموظفين المحليين.

ثانياً - جميع موظفي الأمانة العامة

ألف - العدد

٨ - حتى ٣١ كانون الأول/ديسمبر ٢٠١٧، كان إجمالي عدد موظفي الأمانة العامة^(٢) ٣٨ ١٠٥ موظفين، بما يشمل جميع فئات الموظفين المعيّنين بعقود دائمة/مستمرة وبعقود محددة المدة وبعقود مؤقتة والمستقدمين على الصعيدين الدولي والمحلي على حد سواء^(٣). وتشمل مجموعة "جميع الموظفين" موظفين من ١٨٧ دولة عضواً (انظر المرفق، الجدول ١-ألف).

٩ - ويبين الشكل الأول الاتجاه الملحوظ على مدى الفترات الخمس فيما يتعلق بجميع الموظفين وحسب الكيانات من غير العمليات الميدانية (الإدارات/المكاتب، واللجان الإقليمية، والمحاكم) مقارنة بالعمليات الميدانية (انظر الفقرة ١٠ للاطلاع على شرح عن الكيانات). ويبين الجدول ٦ بالتفصيل التغيرات في عدد الموظفين حسب الكيان، في الفترة من ٣١ كانون الأول/ديسمبر ٢٠١٦ إلى ٣١ كانون الأول/ديسمبر ٢٠١٧.

الشكل الأول

جميع موظفي الأمانة العامة. من عام ٢٠١٤ إلى عام ٢٠١٧

(العدد: ٣٨ ١٠٥ حتى ٣١ كانون الأول/ديسمبر ٢٠١٧)

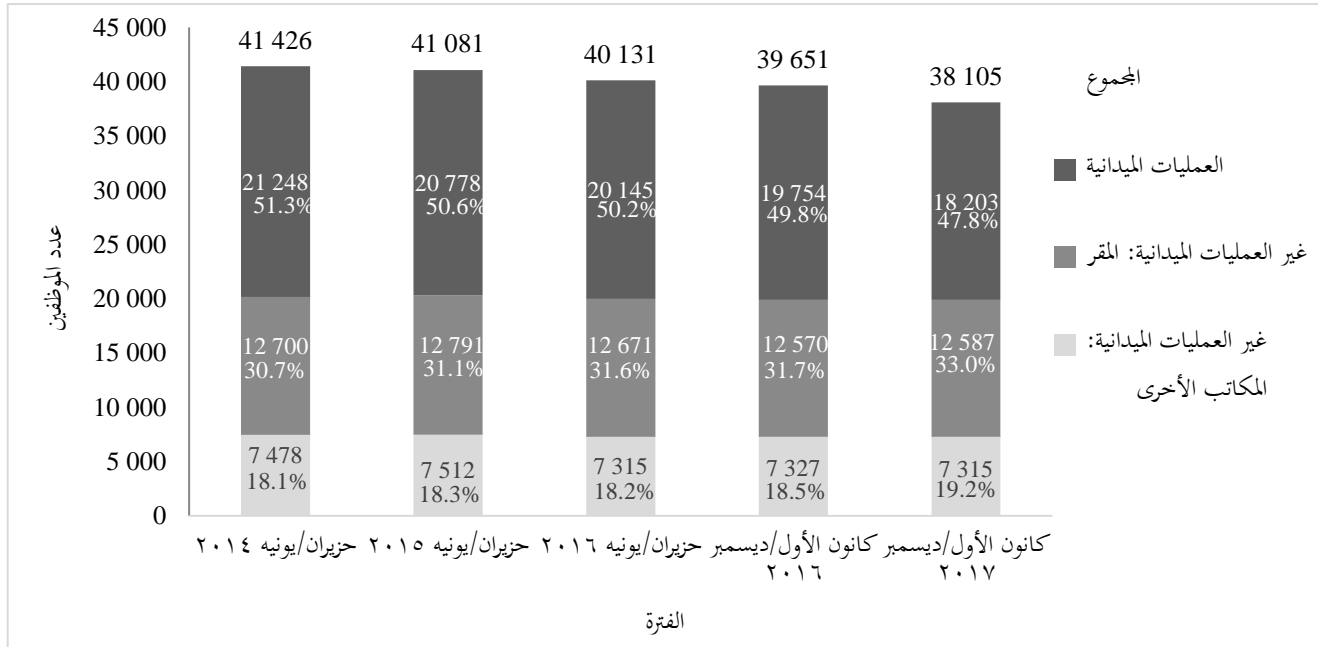

(٢) يُشار إلى هذه المجموعة في هذا التقرير بأكمله بعبارة "جميع الموظفين".

(٣) باستثناء ٣٨٢ موظفاً في إجازات خاصة غير مدفوعة الأجر و ١٣٢ موظفاً معارين للعمل في منظمات أخرى.

الجدول ٤

موظفو الأمانة العامة في الفترة من ٢٠١٤ إلى ٢٠١٧ حسب المجموعة الإقليمية للدول الأعضاء
(العدد: ١٠٥ ٣٨ حتى ٣١ كانون الأول/ديسمبر ٢٠١٧)

	٣٠ حزيران/يونيه ٢٠١٤	٣٠ حزيران/يونيه ٢٠١٥	٣٠ حزيران/يونيه ٢٠١٦	٣١ كانون الأول/ ديسمبر ٢٠١٦	٣١ كانون الأول/ ديسمبر ٢٠١٧
المنطقة ^(أ)	النسبة عدد الموظفين الموظفين	النسبة عدد الموظفين الموظفين	النسبة عدد الموظفين الموظفين	النسبة عدد الموظفين الموظفين	النسبة عدد الموظفين الموظفين
مجموعة الدول الأفريقية	٤١,٩ ١٧ ٣٦٨	٤١,٤ ١٧ ٠٠٠	٤١,٥ ١٦ ٦٣٩	٤٠,٧ ١٦ ١٣٧	٤٠,١ ١٥ ٢٨٨
مجموعة دول أوروبا الغربية ودول أخرى	٢٤,٣ ١٠ ٠٨٥	٢٤,٨ ١٠ ١٨٢	٢٥,٣ ١٠ ١٥٨	٢٥,٦ ١٠ ١٥٧	٢٦,١ ٩ ٩٦٤
مجموعة دول آسيا ومنطقة المحيط الهادئ	١٩,٠ ٧ ٨٦٦	١٩,١ ٧ ٨٦٢	١٩,١ ٧ ٦٤٩	١٩,٦ ٧ ٧٦٣	٢٠,٥ ٧ ٨١٩
مجموعة دول أمريكا اللاتينية ومنطقة البحر الكاريبي	٨,٩ ٣ ٦٨٧	٨,٧ ٣ ٥٥٥	٧,٩ ٣ ١٨٥	٧,٩ ٣ ١١٧	٦,٧ ٢ ٥٥٣
مجموعة دول أوروبا الشرقية	٥,٤ ٢ ٢٥٧	٥,٦ ٢ ٣٢٠	٥,٨ ٢ ٣٣٥	٥,٨ ٢ ٣١٠	٦,١ ٢ ٣١٦
أخرى ^(ب)	٠,٤ ١ ٦٣	٠,٤ ١ ٦٢	٠,٤ ١ ٦٥	٠,٤ ١ ٦٧	٠,٤ ١ ٦٥
المجموع الكلي	١٠٠,٠ ٤١ ٤٢٦	١٠٠,٠ ٤١ ٠٨١	١٠٠,٠ ٤٠ ١٣١	١٠٠,٠ ٣٩ ٦٥١	١٠٠,٠ ٣٨ ١٠٥

(أ) من الموقع الشبكي التالي: www.un.org/depts/DGACM/RegionalGroups.shtml.

(ب) تشمل الموظفين من دولة فلسطين والموظفين العديمي الجنسية.

الجدول ٥

موظفو الأمانة العامة في الفترة من ٢٠١٤ إلى ٢٠١٧ حسب المنطقة الجغرافية

(العدد: ١٠٥ ٣٨ حتى ٣١ كانون الأول/ديسمبر ٢٠١٧)

	٣٠ حزيران/يونيه ٢٠١٤	٣٠ حزيران/يونيه ٢٠١٥	٣٠ حزيران/يونيه ٢٠١٦	٣١ كانون الأول/ ديسمبر ٢٠١٦	٣١ كانون الأول/ ديسمبر ٢٠١٧
المنطقة ^(أ)	النسبة عدد الموظفين الموظفين	النسبة عدد الموظفين الموظفين	النسبة عدد الموظفين الموظفين	النسبة عدد الموظفين الموظفين	النسبة عدد الموظفين الموظفين
أفريقيا	٤١,٩ ١٧ ٣٦٨	٤١,٤ ١٧ ٠٠٠	٤١,٥ ١٦ ٦٣٩	٤٠,٧ ١٦ ١٣٧	٤٠,١ ١٥ ٢٨٨
أوروبا	٢٠,٣ ٨ ٤١٧	٢٠,٨ ٨ ٥٢٨	٢١,٤ ٨ ٥٧٨	٢١,٦ ٨ ٥٧٢	٢٢,٢ ٨ ٤٦٥
آسيا	١٩,٦ ٨ ١١٩	١٩,٨ ٨ ١٣٩	١٩,٨ ٧ ٩٤١	٢٠,٥ ٨ ٠٥٩	٢١,٣ ٨ ١٢٥
الأمريكتان	١٦,٨ ٦ ٩٥٢	١٦,٧ ٦ ٨٥١	١٦,٠ ٦ ٤٢٩	١٦,٠ ٦ ٣٤٦	١٥,٠ ٥ ٧١٦
أوقيانوسيا	١,٣ ٥٤٢	١,٣ ٥٣٦	١,٣ ٥١٦	١,٣ ٥٠٩	١,٣ ٤٩٢
أخرى ^(ب)	٠,١ ٢٨	٠,١ ٢٧	٠,١ ٢٨	٠,١ ٢٨	٠,١ ١٩
المجموع	١٠٠,٠ ٤١ ٤٢٦	١٠٠,٠ ٤١ ٠٨١	١٠٠,٠ ٤٠ ١٣١	١٠٠,٠ ٣٩ ٦٥١	١٠٠,٠ ٣٨ ١٠٥

(أ) من الموقع الشبكي التالي: <http://unstats.un.org/unsd/methodology/m49>.

(ب) تشمل الموظفين من عديمي الجنسية.

باء - الكيان

١٠ - يعمل جميع موظفي الأمانة العامة في أربع مجموعات من الكيانات هي: الإدارات/المكاتب، واللجان الإقليمية، والمحاكم، والعمليات الميدانية. وقد أُدرجت المكاتب الميدانية التابعة لمكتب تنسيق الشؤون الإنسانية ومكتب الأمم المتحدة المعني بالمخدرات والجريمة والإدارات/المكاتب الأخرى في الإدارات/المكاتب التي هي تابعة لها. وتشير العمليات الميدانية^(٤) إلى بعثات حفظ السلام وبعض البعثات السياسية الخاصة. ويُفصّل الجدول ١-باء (انظر المرفق) كل كيان من كيانات المجموعات الأربع وموظفيها، ويبين الإدارات/المكاتب حسب المقر وغيره من المواقع.

الجدول ٦

التغير في عدد جميع موظفي الأمانة العامة حسب الكيان من ٣١ كانون الأول/ديسمبر ٢٠١٦ إلى ٣١ كانون الأول/ديسمبر ٢٠١٧
(العدد: ١٠٥ ٣٨؛ جميع الكيانات حتى ٣١ كانون الأول/ديسمبر ٢٠١٧)

الكيان	حتى ٣١ كانون الأول/ديسمبر ٢٠١٦		حتى ٣١ كانون الأول/ديسمبر ٢٠١٧		التغير في عدد الموظفين
	عدد الموظفين	النسبة المئوية	عدد الموظفين	النسبة المئوية	
غير العمليات الميدانية					
الإدارات/المكاتب					
مفوضية الأمم المتحدة لحقوق الإنسان	١ ١٧٣	٣,٠	١ ٢٧٤	٣,٣	١٠١
إدارة شؤون الإعلام	٧٦١	١,٩	٨١٥	٢,١	٥٤
إدارة شؤون السلامة والأمن	١ ٨٢٠	٤,٦	١ ٨٧٤	٤,٩	٥٤
مكتب مكافحة الإرهاب	٠	٠,٠	٣٦	٠,١	٣٦
إدارة الشؤون الاقتصادية والاجتماعية	٧٢٩	١,٨	٧٥١	٢,٠	٢٢
مكتب شؤون نزع السلاح	٧٩	٠,٢	١٠١	٠,٣	٢٢
الأونكتاد	٤٦٣	١,٢	٤٨٣	١,٣	٢٠
مكتب الأمم المتحدة المعني بالمخدرات والجريمة	٦٤١	١,٦	٦٦١	١,٧	٢٠
إدارة عمليات حفظ السلام ^(١)	٤٧٧	١,٢	٤٩٥	١,٣	١٨
مكتب الأمم المتحدة في فيينا	٤٢١	١,١	٤٣٢	١,١	١١
مكتب الأمم المتحدة للحد من مخاطر الكوارث	٦٩	٠,٢	٧٩	٠,٢	١٠
إدارة الشؤون الإدارية	١ ٣٩٩	٣,٥	١ ٤٠٧	٣,٧	٨
مكتب إقامة العدل	٤١	٠,١	٤٧	٠,١	٦
مكتب الأمم المتحدة في نيروبي	٣٣٣	٠,٨	٣٣٩	٠,٩	٦

(٤) تشمل العمليات الميدانية بعثات حفظ السلام بالإضافة إلى مكتب الأمم المتحدة لتقاسم الدعم في الصومال ومركز الخدمات الإقليمي في عنتبي وقاعدة الأمم المتحدة للوجستيات في برينديزي والبعثات السياسية الخاصة باستثناء المبعوث الشخصي للأمين العام للصحراء الغربية (المدرج في إدارة الشؤون السياسية)، والدعم المقدم للجنة مجلس الأمن المنشأة عملاً بالقرار ١٥٤٠ (٢٠٠٤) بشأن عدم انتشار جميع أسلحة الدمار الشامل (المدرجة في مكتب شؤون نزع السلاح).

التغيير في عدد الموظفين	حتى ٣١ كانون الأول/ديسمبر ٢٠١٧		حتى ٣١ كانون الأول/ديسمبر ٢٠١٦		الكيان
	النسبة المئوية	عدد الموظفين	النسبة المئوية	عدد الموظفين	
٤	٠,٠	١٤	٠,٠	١٠	مكتب الممثلة الخاصة للأمين العام المعنية بالأطفال والنزاع المسلح
٣	٠,١	٤٣	٠,١	٤٠	المديرية التنفيذية للجنة مكافحة الإرهاب
٣	٠,١	٣١	٠,١	٢٨	مكتب أمين المظالم وخدمات الوساطة في الأمم المتحدة
١	٠,١	٢٩	٠,١	٢٨	مكتب الممثلة السامية لأقل البلدان نمواً والبلدان النامية غير الساحلية والدول الجزرية الصغيرة النامية
١	٠,٥	١٨١	٠,٥	١٨٠	مكتب الشؤون القانونية
١	٠,٠	١١	٠,٠	١٠	مكتب الممثلة الخاصة للأمين العام المعنية بالعنف ضد الأطفال
١	٠,٠	١٤	٠,٠	١٣	مكتب الأمم المتحدة للشراكات
صفر	٠,٠	١٢	٠,٠	١٢	مكتب الأخلاقيات
صفر	٠,٠	٣	٠,٠	٣	لجنة الأمم المتحدة للتعويضات
(١)	٠,١	٢٦	٠,١	٢٧	مكتب المستشارية الخاصة لشؤون أفريقيا
(٢)	٠,٣	١٢٢	٠,٣	١٢٤	المكتب التنفيذي للأمين العام
(٢)	٠,٠	١٢	٠,٠	١٤	مكتب الممثلة الخاصة للأمين العام المعنية بالعنف الجنسي في حالات النزاع
(٢)	٠,١	٢٢	٠,١	٢٤	مكتب دعم بناء السلام
(٢)	٠,١	٥٠	٠,١	٥٢	مكتب الأمم المتحدة لدى الاتحاد الأفريقي
(٢)	٠,١	٢٠	٠,١	٢٢	مكتب سجل الأمم المتحدة للأضرار الناشئة عن تشييد الجدار في الأرض الفلسطينية المحتلة
(٣)	٠,٠	صفر	٠,٠	٣	مكتب الأمم المتحدة المعني بتسخير الرياضة لأغراض التنمية والسلام
(٥)	٠,٨	٢٨٦	٠,٧	٢٩١	مكتب خدمات الرقابة الداخلية
(٩)	١,١	٤٢٨	١,١	٤٣٧	إدارة الدعم الميداني ^(١)
(١٠)	٠,٩	٣٤٠	٠,٩	٣٥٠	إدارة الشؤون السياسية
(١٧)	٠,٣	١١٣	٠,٣	١٣٠	المساعدة المقدمة من الأمم المتحدة من أجل إجراء محاكمات الخمير الحمر
(١٧)	١,٤	٥٢٧	١,٤	٥٤٤	مكتب الأمم المتحدة في جنيف
(٢٤)	٣,٢	١ ٢٣٣	٣,٢	١ ٢٥٧	برنامج الأمم المتحدة للبيئة
(٢٨)	٠,٩	٣٤١	٠,٩	٣٦٩	ممثل الأمم المتحدة
(٨٠)	٦,٥	٢ ٤٦٤	٦,٤	٢ ٥٤٤	إدارة شؤون الجمعية العامة والمؤتمرات
(١٢٧)	٥,٠	١ ٨٨٩	٥,١	٢ ٠١٦	مكتب تنسيق الشؤون الإنسانية
٧١	٤٤,٦	١٧ ٠٠٥	٤٢,٧	١٦ ٩٣٤	المجموع الفرعي، الإدارات/المكاتب

اللجان الإقليمية

٣٠	١,٥	٥٧٦	١,٤	٥٤٦	اللجنة الاقتصادية لأمريكا اللاتينية ومنطقة البحر الكاريبي
----	-----	-----	-----	-----	-----------------------------------------------------------

التغيير في عدد الموظفين	حتى ٣١ كانون الأول/ديسمبر ٢٠١٧		حتى ٣١ كانون الأول/ديسمبر ٢٠١٦		الحكايان
	النسبة المئوية لجميع الموظفين	عدد الموظفين	النسبة المئوية لجميع الموظفين	عدد الموظفين	
١٠	١,٤	٥٤٤	١,٤	٥٣٤	اللجنة الاقتصادية والاجتماعية لآسيا والمحيط الهادئ
٧	٠,٧	٢٧٤	٠,٧	٢٦٧	الإسكوا
٢	٠,٦	٢٢٣	٠,٦	٢٢١	اللجنة الاقتصادية لأوروبا
(٢٤)	١,٧	٦٦٤	١,٧	٦٨٨	اللجنة الاقتصادية لأفريقيا
٢٥	٦,٠	٢ ٢٨١	٥,٧	٢ ٢٥٦	المجموع الفرعي، اللجان الإقليمية
المحاكم					
٥٠	٠,٥	٢٠٢	٠,٤	١٥٢	الآلية الدولية لتصريف الأعمال المتبقية للمحكمتين الجنائيتين
(١٤١)	١,١	٤١٤	١,٤	٥٥٥	المحكمة الدولية ليوغوسلافيا السابقة
(٩١)	١,٦	٦١٦	١,٨	٧٠٧	المجموع الفرعي، المحاكم
٥	٥٢,٢	١٩ ٩٠٢	٥٠,٢	١٩ ٨٩٧	المجموع الفرعي، غير العمليات الميدانية
العمليات الميدانية					
٢٦٩	٠,٧	٢٦٩	٠,٠	٠	بعثة الأمم المتحدة لدعم نظام العدالة في هايتي
١٩٧	٠,٥	١٩٧	٠,٠	٠	بعثة الأمم المتحدة للتحقق في كولومبيا
١٥١	٣,١	١ ١٦١	٢,٦	١ ٠١٠	بعثة الأمم المتحدة المتكاملة المتعددة الأبعاد لتحقيق الاستقرار في جمهورية أفريقيا الوسطى
١٠٥	٥,٩	٢ ٢٣٤	٥,٤	٢ ١٢٩	بعثة الأمم المتحدة في جنوب السودان
٥٨	٠,٢	٥٨	٠,٠	٠	مكتب الأمم المتحدة لغرب أفريقيا ومنطقة الساحل
٥١	١,٢	٤٦٠	١,٠	٤٠٩	مكتب الأمم المتحدة لتقلع الدعم في الصومال
٥٠	٣,٦	١ ٣٨٠	٣,٤	١ ٣٣٠	بعثة الأمم المتحدة المتكاملة المتعددة الأبعاد لتحقيق الاستقرار في مالي
٤٨	٢,١	٨٠٤	١,٩	٧٥٦	بعثة الأمم المتحدة لتقلع المساعدة إلى العراق
٢٨	٠,٢	٧٣	٠,١	٤٥	مكتب المبعوث الخاص للأمين العام إلى اليمن
٢٥	٠,٥	١٩٧	٠,٤	١٧٢	بعثة الأمم المتحدة للدعم في ليبيا
٢١	٠,٦	٢١٩	٠,٥	١٩٨	بعثة الأمم المتحدة لتقلع المساعدة إلى الصومال
١٤	٠,٦	٢١٧	٠,٥	٢٠٣	قوة الأمم المتحدة الأمنية المؤقتة لأبيي
١٢	٢,٢	٨٢٧	٢,١	٨١٥	قوة الأمم المتحدة المؤقتة في لبنان
١١	٠,٦	٢٢١	٠,٥	٢١٠	هيئة الأمم المتحدة لمراقبة الهدنة
٩	٠,٠	١١	٠,٠	٢	تنفيذ قرار مجلس الأمن ٢٢٣١ (٢٠١٥)
٧	٠,٣	١٢١	٠,٣	١١٤	مكتب الأمم المتحدة المتكامل لبناء السلام في غينيا - بيساو
٦	٠,٨	٣١٤	٠,٨	٣٠٨	بعثة الأمم المتحدة للإدارة المؤقتة في كوسوفو
٤	٠,١	٣٧	٠,١	٣٣	مكتب الأمم المتحدة الإقليمي لوسط أفريقيا
٣	٠,١	١٨	٠,٠	١٥	فريق الدعم التحليلي ورصد الجزاءات

التغيير في عدد الموظفين	حتى ٣١ كانون الأول/ديسمبر ٢٠١٧		حتى ٣١ كانون الأول/ديسمبر ٢٠١٦		الكيان
	النسبة المئوية لجميع الموظفين	عدد الموظفين	النسبة المئوية لجميع الموظفين	عدد الموظفين	
٢	٠,١	٦٣	٠,٢	٦١	مكتب المبعوث الخاص للأمين العام إلى سورية
٢	٠,٠	٦	٠,٠	٤	فريق الخبراء المعني بجمهورية كوريا الشعبية الديمقراطية
١	٠,٠	٧	٠,٠	٦	فريق الرصد المعني بالصومال وإريتريا
١	٠,٠	١٠	٠,٠	٩	مكتب المستشار الخاص للأمين العام المعني بمنع الإبادة الجماعية
١	٠,١	١٩	٠,١	١٨	مكتب المبعوث الخاص للأمين العام لمنطقة البحيرات الكبرى
١	٠,٠	٩	٠,٠	٨	مكتب المبعوث الخاص للأمين العام إلى السودان وجنوب السودان
١	٠,٠	٢	٠,٠	١	فريق الخبراء المعني بجمهورية أفريقيا الوسطى
١	٠,٠	٣	٠,٠	٢	فريق الخبراء المعني بجنوب السودان
١	٠,٢	٦٢	٠,٢	٦١	مكتب منسق الأمم المتحدة الخاص لعملية السلام في الشرق الأوسط
١	٠,٢	٧٦	٠,٢	٧٥	مكتب المنسق الخاص للأمين العام في لبنان
٠	٠,٠	١	٠,٠	١	فريق الخبراء المعني بجمهورية الكونغو الديمقراطية
٠	٠,٦	٢٢٩	٠,٦	٢٢٩	بعثة الأمم المتحدة للاستفتاء في الصحراء الغربية
٠	٠,٠	٢	٠,٠	٢	مكتب المبعوث الخاص للأمين العام لتنفيذ قرار مجلس الأمن ١٥٥٩
٠	٠,٠	١	٠,٠	١	فريق الخبراء المعني بليبيا
٠	٠,٠	١	٠,٠	١	فريق الخبراء المعني بالسودان
٠	٠,٠	٦	٠,٠	٦	فريق الخبراء المعني باليمن
٠	٠,٢	٧١	٠,٢	٧١	فريق مراقبي الأمم المتحدة العسكريين في الهند وباكستان
(١)	٠,٠	١١	٠,٠	١٢	لجنة الكاميرون ونيجيريا المختلطة
(١)	٠,٩	٣٤٠	٠,٩	٣٤١	مركز الخدمات الإقليمي في عنتيبي، أوغندا
(١)	٠,١	٣٠	٠,١	٣١	مركز الأمم المتحدة الإقليمي للدبلوماسية الوقائية لمنطقة آسيا الوسطى
(١)	٠,٠	٥	٠,٠	٦	ممثل الأمم المتحدة في مباحثات جنيف الدولية
(٣)	٠,١	٢٥	٠,١	٢٨	مكتب المستشار الخاص للأمين العام
(٣)	٠,٠	١٧	٠,١	٢٠	مكتب المستشار الخاص للأمين العام المعني بقبرص
(٣)	٠,٤	١٥١	٠,٤	١٥٤	قوة الأمم المتحدة لحفظ السلام في قبرص
(٥)	٠,٠	٠	٠,٠	٥	مكتب المستشار الخاص للأمين العام المعني بميامار
(٧)	٠,٣	١٢٤	٠,٣	١٣١	قوة الأمم المتحدة لمراقبة فض الاشتباك
(١٦)	٠,٠	٠	٠,٠	١٦	مكتب المبعوثة الخاصة للأمين العام إلى منطقة الساحل
(١٧)	١,١	٤١٤	١,١	٤٣١	قاعدة الأمم المتحدة للوجستيات في برينديزي، إيطاليا

التغيير في عدد الموظفين	حتى ٣١ كانون الأول/ديسمبر ٢٠١٧		حتى ٣١ كانون الأول/ديسمبر ٢٠١٦		الكيان
	النسبة المئوية	عدد الموظفين	النسبة المئوية	عدد الموظفين	
(٤٢)	٠,٠	٠	٠,١	٤٢	مكتب الأمم المتحدة لغرب أفريقيا
(٦٧)	٣,٥	١ ٣٤٤	٣,٦	١ ٤١١	بعثة الأمم المتحدة لتقديم المساعدة إلى أفغانستان
(٧٤)	٠,٠	صفر	٠,٢	٧٤	بعثة الأمم المتحدة في كولومبيا
(١٣١)	٧,٣	٢ ٧٦٦	٧,٣	٢ ٨٩٧	العملية المختلطة للاتحاد الأفريقي والأمم المتحدة في دارفور
(١٨٢)	١,٥	٥٧٦	١,٩	٧٥٨	بعثة الأمم المتحدة في ليبيريا
(٣٥٩)	٧,٨	٢ ٩٦٧	٨,٤	٣ ٣٢٦	بعثة منظمة الأمم المتحدة لتحقيق الاستقرار في جمهورية الكونغو الديمقراطية
(٦٧٧)	٠,٠	٢	١,٧	٦٧٩	عملية الأمم المتحدة في كوت ديفوار
(١٠٤٢)	٠,١	٤٥	٢,٧	١ ٠٨٧	بعثة الأمم المتحدة لتحقيق الاستقرار في هايتي
(١ ٥٥١)	٤٧,٨	١٨ ٢٠٣	٤٩,٨	١٩ ٧٥٤	المجموع الفرعي، العمليات الميدانية
(١ ٥٤٦)	١٠٠,٠	٣٨ ١٠٥	١٠٠,٠	٣٩ ٦٥١	المجموع

(أ) الأفراد العسكريون وأفراد الشرطة المعاونون مدرجون في أعداد الموظفين في إدارة عمليات حفظ السلام/إدارة الدعم الميداني.

١١ - ويبين الجدول ٧ مراكز العمل الخمسة والعشرين التي يعمل فيها أكبر عدد من موظفي الأمانة العامة.

الجدول ٧

جميع موظفي الأمانة العامة حسب مركز العمل حتى ٣١ كانون الأول/ديسمبر ٢٠١٧^(أ)

(العدد: ٣٨ ١٠٥)

التغيير في عدد الموظفين منذ ٣١ كانون الأول/ديسمبر ٢٠١٦	عدد الموظفين				البلد	مركز العمل ^(ب)
	المجموع	العمليات الميدانية	المحاكم	الإدارات/ المكاتب الإقليمية		
٢٥	٦ ٤٥٦	٦٢	صفر	٦ ٣٩٤	الولايات المتحدة الأمريكية	نيويورك
(٤٣)	٣ ٣٨٦	٢٦	صفر	٣ ١٣٥	سويسرا	جنيف
(٦٣)	١ ٧٦٩	١٦٤	صفر	١ ٦٠٥	كينيا	نيروبي
(١٤١)	١ ٣٤٧	١ ٣١٨	صفر	٢٩	السودان	الفاشر
٥٢	١ ٢٨٧	١ ٢٠٢	صفر	٨٥	جنوب السودان	جوبا
٧٧	١ ٢٢٨	صفر	صفر	١ ٢٢٨	النمسا	فيينا
٢٦	٩١١	٨٧٣	صفر	٣٨	مالي	باماكو
(١٠)	٩٠٠	٧٩٧	صفر	١٠٣	أفغانستان	كابل
٨٥	٩٠٠	٨٢٨	صفر	٧٢	جمهورية أفريقيا الوسطى	بانغي
١	٨٧٦	١٦	صفر	٥٧١	إثيوبيا	أديس أبابا

التغير في عدد الموظفين منذ ٣١ كانون الأول /ديسمبر ٢٠١٦	عدد الموظفين				الإدارات/ المكاتب	البلد	مركز العمل (ب)
	المجموع	العمليات الميدانية	المحاكم	اللجان الإقليمية			
٤	٨٣٢	٨٢٥	صفر	صفر	٧	لبنان	الناقورة
(٤)	٧٨٢	٧١٢	صفر	صفر	٧٠	جمهورية الكونغو الديمقراطية	كينشاسا
(٢١٩)	٧٦٠	٧١٧	صفر	صفر	٤٣	جمهورية الكونغو الديمقراطية	غوما
٢٩	٧٢١	صفر	صفر	٤٧١	٢٥٠	تايلند	بانكوك
١٣	٥٩٥	٥٦٣	صفر	صفر	٣٢	أوغندا	عنتيبي
١٩	٥٣٣	١٠٢	صفر	٢٧١	١٦٠	لبنان	بيروت
٢٨	٥٢٩	٥٠٢	صفر	صفر	٢٧	العراق	بغداد
(١٥٨)	٥٢٩	٥١٨	صفر	صفر	١١	ليبيريا	مونروفيا
٣٠	٥٠٨	صفر	صفر	٤٣٤	٧٤	شيلي	سانتياغو
(٨١)	٤٦١	صفر	٤٤٥	صفر	١٦	هولندا	لاهاي
٤٠	٤٤٣	٤٣٠	صفر	صفر	١٣	السودان	نيالا
٦٦	٤٣٥	٣٩٠	صفر	صفر	٤٥	الصومال	مقديشو
(١٣)	٣٨٧	٣٨٦	صفر	صفر	١	إيطاليا	برينديزي
(٦٣٩)	٣٤٥	٣١٣	صفر	صفر	٣٢	هايتي	بور-أو-برانس
(١٤)	٣٣٧	٣٣٠	صفر	صفر	٧	السودان	الجينية
(٦٥٦)	١٠ ٨٤٨	٧ ١٢٩	١٧١	٣٠٩	٣ ٢٣٩	بلدان أخرى	مراكز أخرى
(١٥٤٦)	٣٨ ١٠٥	١٨ ٢٠٣	٦١٦	٢ ٢٨١	١٧ ٠٠٥		المجموع

(أ) في مراكز العمل الخمسة والعشرين التي يعمل فيها أكبر عدد من موظفي الأمانة العامة.

(ب) يُدرج بعض موظفي الأمانة العامة للأمم المتحدة العاملين تحت إدارة برنامج الأمم المتحدة الإنمائي في إطار مراكز عملهم الإدارية الرئيسية.

جيم - الفئة

١٢ - يبين الشكل الثاني العدد الإجمالي والنسب المئوية لجميع فئات الموظفين. وترد التفاصيل في الجدول ١-ألف (انظر المرفق) مصنفة حسب الفئة والجنسية؛ وترد التفاصيل نفسها في الجدول ١ - باء (انظر المرفق) حسب الفئة والكيان المستخدم.

الشكل الثاني
النسب المئوية لجميع موظفي الأمانة العامة مصنّفين حسب الفئة حتى ٣١ كانون الأول/
ديسمبر ٢٠١٧

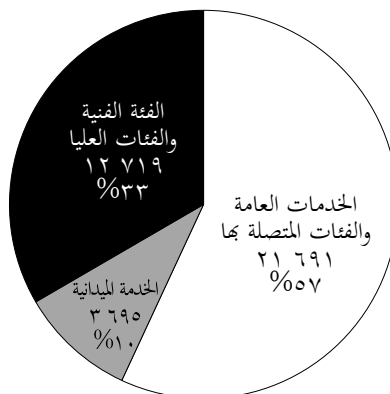

١ - الرتبة والكيان

١٣ - يبين الجدول ٨ توزيع الموظفين حسب الفئة والرتبة.

الجدول ٨

جميع موظفي الأمانة العامة مصنّفين حسب الفئة/الرتبة والكيان حتى ٣١ كانون الأول/ديسمبر ٢٠١٧

(العدد: ٣٨ ١٠٥)

الفئة/الرتبة	الإدارات/المكاتب	اللجان الإقليمية	المحاكم	العمليات الميدانية	المجموع
الفئة الفنية والفئات العليا					
وكيل أمين عام	٤٣	٦	١	٢٢	٧٢
أمين عام مساعد	٣٨	صفر	٢	٣٨	٧٨
مد-٢	١٠٧	٧	صفر	٤٤	١٥٨
مد-١	٣٣٠	٥٨	٣	١٣٢	٥٢٣
ف-٥	١ ١٨٩	١ ٦٨	٢١	٣٧٦	١ ٧٥٤
ف-٤	٢ ٦٠٨	٢ ٦٩	٦٣	٩٣١	٣ ٨٧١
ف-٣	٢ ٧٤٦	٢ ٨١	٨٣	١ ١٩٨	٤ ٣٠٨
ف-٢	٩٠٥	١ ٥٦	٥٥	١ ٨٢	١ ٢٩٨
ف-١	١٦	١	صفر	صفر	١٧
المترجمون الشفويون	٣٥٩	٧٣	٤	صفر	٤٣٦
المراجعون	٢٧	١	صفر	صفر	٢٨
المترجمون التحريريون	١٧٤	٢	صفر	صفر	١٧٦
المجموع الفرعي	٨ ٥٤٢	١ ٠٢٢	٢٣٢	٢ ٩٢٣	١٢ ٧١٩

الغفة/الرتبة	الإدارات/المكاتب	اللجان الإقليمية	المحاكم	العمليات الميدانية	المجموع
الخدمة الميدانية					
خ-م-٧	صفر	صفر	صفر	٢٤	٢٤
خ-م-٦	٢	صفر	١	٤٢٠	٤٢٣
خ-م-٥	٢١	١	٢٠	١٥٦٠	١٦٠٢
خ-م-٤	١٥	صفر	٢٦	١٥٧٢	١٦١٣
خ-م-٣	١	صفر	٣	٢٩	٣٣
المجموع الفرعي	٣٩	١	٥٠	٣٦٠٥	٣٦٩٥
الخدمات العامة والفئات المتصلة بها					
م ف و - دال	٧	١١	صفر	١٤	٣٢
م ف و - جيم	١٠٣	١٩	صفر	١٩٩	٣٢١
م ف و - باء	٢٩٧	٧	صفر	٨٧٤	١١٧٨
م ف و - ألف	٣٢٩	١	صفر	٢٦٤	٥٩٤
خ-ع-٧	٦٠٨	٢٤٠	٨	٣١	٨٨٧
خ-ع-٦	٢٣٠٠	٣٨٠	٨٥	٤٤٨	٣٢١٣
خ-ع-٥	٢٠٢٣	٣١٥	١٢٣	٢٥٤٧	٥٠٠٨
خ-ع-٤	١٤١٥	١٩٣	٦٨	٣٧٥٩	٥٤٣٥
خ-ع-٣	٤٣٩	٦١	٤٨	٢٤٧٤	٣٠٢٢
خ-ع-٢	٤٣٢	٣١	٢	١٠٦٢	١٥٢٧
خ-ع-١	٣٠	صفر	صفر	٣	٣٣
الحرف اليدوية	٨٣	صفر	صفر	صفر	٨٣
خدمات الأمن	٢٩٦	صفر	صفر	صفر	٢٩٦
مدرسو اللغات	٣٣	صفر	صفر	صفر	٣٣
مساعدو شؤون الإعلام	٢٩	صفر	صفر	صفر	٢٩
المجموع الفرعي	٨٤٢٤	١٢٥٨	٣٣٤	١١٦٧٥	٢١٦٩١
المجموع	١٧٠٠٥	٢٢٨١	٦١٦	١٨٢٠٣	٣٨١٠٥

٢ - الرتب ومجموعات التصنيف الاقتصادي

١٤ - يورد الجدول ٩ موظفي الأمانة العامة من الرتبة مد-١ وما فوقها، مصنّفين حسب مجموعة التصنيف الاقتصادي^(٥) التي يقع ضمنها بلد جنسية الموظف (البلدان المتقدمة النمو والبلدان النامية) وحسب نوع الجنس، في الفترة من عام ٢٠١٤ إلى عام ٢٠١٧.

(٥) مجموعات التصنيف الاقتصادي حتى ٣١ كانون الأول/ديسمبر ٢٠١٧ المصدر: الأمم المتحدة، إدارة الشؤون الاقتصادية والاجتماعية، شعبة الإحصاءات، "الرموز الموحدة للبلدان والمناطق لأغراض إحصائية" (Standard country or area) (M49 codes for statistical use) (متاحة على الرابط التالي: [./https://unstats.un.org/unsd/methodology/m49](https://unstats.un.org/unsd/methodology/m49)).

الجدول ٩

توزيع موظفي الأمانة العامة من الرتبة مد-١ وما فوقها حسب مجموعات التصنيف الاقتصادي^(١) ونوع الجنس حتى ٣٠ حزيران/يونيه للفترة من عام ٢٠١٤ إلى عام ٢٠١٦ وحتى ٣١ كانون الأول/ديسمبر للفترة من عام ٢٠١٦ إلى عام ٢٠١٧

(العدد: ١٠٥: ٣٨ حتى ٣١ كانون الأول/ديسمبر ٢٠١٧)

مجموعة التصنيف الاقتصادي	وكيل أمين عام					أمين عام مساعد					مد-٢					مد-١					جميع الموظفين
	كاتون	حزيران/يونيه	حزيران/يونيه	حزيران/يونيه	حزيران/يونيه	كاتون	حزيران/يونيه	حزيران/يونيه	حزيران/يونيه	حزيران/يونيه	كاتون	حزيران/يونيه	حزيران/يونيه	حزيران/يونيه	حزيران/يونيه	كاتون	حزيران/يونيه	حزيران/يونيه	حزيران/يونيه	حزيران/يونيه	
البلدان النامية (١٤٥)																					
الإناث	١٢	٩	١٠	١٠	١٢	٩	٩	٩	٨	٨	٩	١١	١٤	١٦	١٧	٥٧	٥٦	٥٤	٥٧	٦٠	٧٧٨٩
الذكور	٢٤	٢٧	٢٧	٢٥	٢٣	٢٢	٢٣	٣١	٢٤	٣١	٢٤	٤٩	٥٣	٥٢	٥٠	١٦٣	١٥٧	١٥٢	١٤٩	١٣٩	١٧٨٩٢
المجموع	٣٦	٣٦	٣٧	٣٥	٣٥	٤١	٤٢	٤٠	٣٢	٣٩	٣٢	٦٠	٦٧	٦٨	٦٧	٢٢٠	٢١٣	٢٠٦	٢٠٦	١٩٩	٢٥٦٨١
البلدان المتقدمة النمو (٤٨)																					
الإناث	٧	٩	٧	٥	١٠	٧	١٠	٨	١٠	١٩	٢٢	٢٣	٢٣	٢٣	٣٥	١٠٦	١١١	١٠٧	١٠٩	١٠٤	٥٨٣٣
الذكور	٢٢	٢٣	٢٣	٣٥	٢٢	٢٦	٣٢	٣٦	٢٧	٣٥	٢٧	٧٢	٦٩	٦٢	٥٣	٢٠٢	٢٠٦	٢١١	٢٢٠	٢١٧	٦٤٠٣
المجموع	٢٩	٣٢	٣٠	٤٠	٣٢	٤٦	٤٦	٤٤	٤٦	٥٤	٤٩	١٠٢	٩٥	٨٧	٩٠	٣٠٨	٣١٧	٣١٨	٣٢٩	٣٢١	١٢٢٥٩
مجموعات أخرى ^(٢)																					
الإناث	صفر	صفر	صفر	صفر	صفر	صفر	صفر	صفر	صفر	صفر	صفر	صفر	صفر	صفر	صفر	١	١	١	١	١	٢٧
الذكور	صفر	صفر	صفر	صفر	صفر	صفر	صفر	صفر	صفر	صفر	صفر	١	١	١	١	١	٢	٢	٢	٢	١٣٥
المجموع	صفر	صفر	صفر	صفر	صفر	صفر	صفر	صفر	صفر	صفر	صفر	١	١	١	١	٢	٣	٣	٣	٣	١٦٥
المجموع الفرعي																					
الإناث	١٩	١٨	١٧	١٥	٢٢	١٦	١٩	١٧	١٨	٢٧	٤١	٤٤	٤٧	٥٠	٥٢	١٦٤	١٦٨	١٦٢	١٦٧	١٦٥	١٣٦٧٥
الذكور	٥٦	٦٠	٦٢	٥٨	٥٠	٦٤	٦٩	٦٣	٦٦	٥١	١١٩	١١٩	١١٦	١٠٦	١٠٦	٣٦٦	٣٦٥	٣٦٥	٣٧١	٣٥٨	٢٤٤٣٠
المجموع	٧٥	٧٨	٧٩	٧٣	٧٢	٨٠	٨٨	٨٠	٨٤	٧٨	١٦٠	١٦٣	١٦٣	١٥٦	١٥٨	٥٣٠	٥٣٣	٥٢٧	٥٣٨	٥٢٣	٣٨١٠٥

(أ) تشمل الموظفين من دولة فلسطين والموظفين العددي الجنسية.

دال - نوع التعيين

١٥ - منذ بدء سريان إصلاح نظام التعاقد في ١ تموز/يوليه ٢٠٠٩، أصبح جميع موظفي الأمانة العامة يُعيّنون في إطار نوع واحد من ثلاثة أنواع من التعيينات: تعيين دائم/مستمر^(٦)، أو تعيين محدد المدة، أو تعيين مؤقت^(٧). ويبين الشكل الثالث العدد والنسبة المئوية لكل نوع من أنواع التعيين. وترد في الجدول ١-ألف (انظر المرفق) تفاصيل عن أنواع التعيينات مصنفة حسب الجنسية والفئة.

الشكل الثالث

جميع موظفي الأمانة العامة مصنّفين حسب نوع التعيين حتى ٣١ كانون الأول/ديسمبر ٢٠١٧

(العدد: ١٠٥ ٣٨)

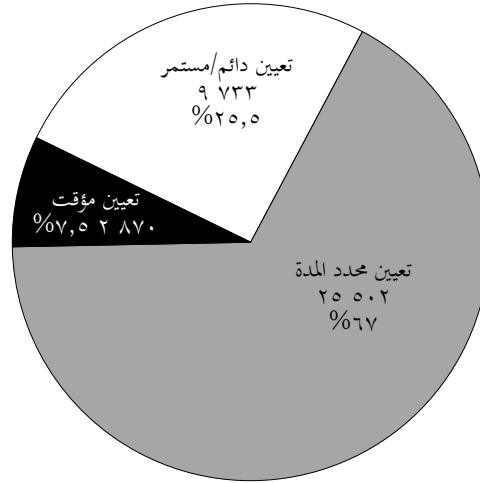

١ - نوع التعيين والكيان

١٦ - يبين الشكل الرابع أنواع التعيين حسب الكيان. ويرد في الجدول ١-باء (انظر المرفق) مزيد من التفاصيل بشأن أنواع التعيين مصنفة حسب الكيان.

(٦) في كامل هذا التقرير، أُدرج الموظفون المعينون بموجب عقود غير محددة المدة، وعددهم ٣٧ موظفاً، في نوع التعيين الدائم/المستمر.

(٧) في كامل هذا التقرير، أُدرج الموظفون المعينون بموجب عقود على أساس فترة الاستخدام الفعلي، وعددهم ٧٧٦ موظفاً، في نوع التعيين المؤقت.

الشكل الرابع
جميع موظفي الأمانة العامة، مصنّفين حسب نوع التعيين والكيان حتى ٣١ كانون الأول/
ديسمبر ٢٠١٧

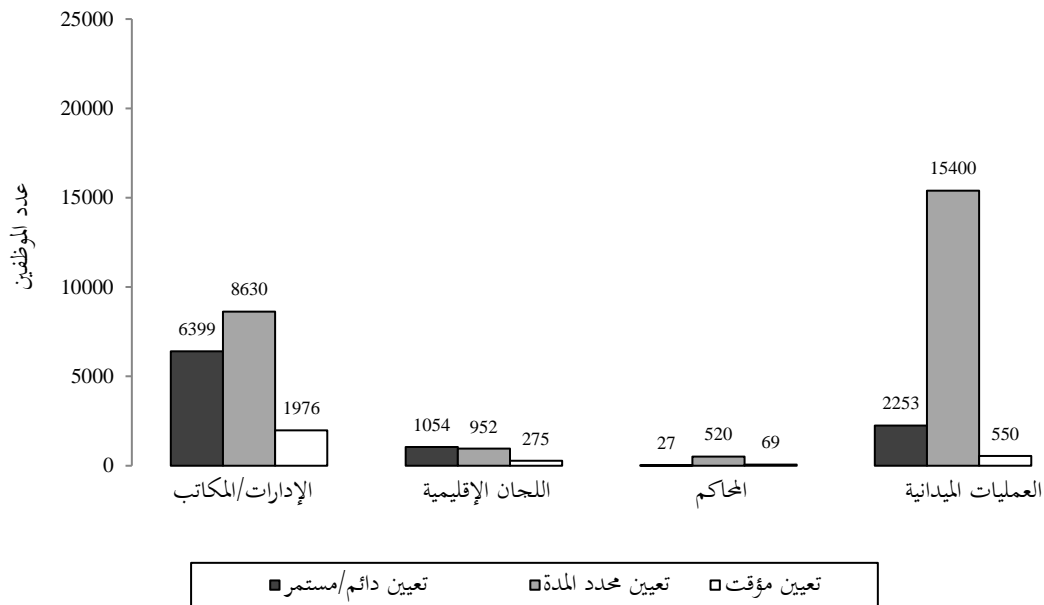

٢ - أنواع التعيين والفئات/الرتب

١٧ - ترد في الجدول ١٠ أنواع التعيين مصنفة حسب الفئات/الرتب.

الجدول ١٠

جميع موظفي الأمانة العامة، مصنّفين حسب أنواع التعيين والفئات/الرتب حتى
٣١ كانون الأول/ديسمبر ٢٠١٧

(العدد: ١٠٥ ٣٨)

الفئة/الرتبة	تعيين دائم/مستمر	تعيين محدد المدة	تعيين مؤقت	المجموع
الفئة الفنية والفئات العليا				
وكيل أمين عام	٥٦	١٦	٧٢	
أمين عام مساعد	٧٠	٨	٧٨	
مد-٢	٧٠	٧	١٥٨	
مد-١	٣٠٠	١٤	٥٢٣	
ف-٥	١٠٢٣	٦٥٦	١٧٥٤	
ف-٤	١٧٦٨	١٨٥٣	٣٨٧١	
ف-٣	١١٩٨	٢٤٨٩	٤٣٠٨	
ف-٢	٣٨٩	٦٧٤	١٢٩٨	

الفئة/الرتبة	تعيين دائم/مستمر	تعيين محدد المدة	تعيين مؤقت	المجموع
ف-١	صفر	٩	٨	١٧
المرجمون الشفويون	صفر	صفر	٤٣٦	٤٣٦
المراجعون	صفر	صفر	٢٨	٢٨
المرجمون التحريريون	صفر	صفر	١٧٦	١٧٦
المجموع الفرعي	٤٧٤٨	٦٠٩٧	١٨٧٤	١٢٧١٩
الخدمة الميدانية				
خ م-٧	٢٠	٤	صفر	٢٤
خ م-٦	٢٥٥	١٥٧	١١	٤٢٣
خ م-٥	٧٩٥	٧٧٥	٣٢	١٦٠٢
خ م-٤	٤٤٧	١١٢٩	٣٧	١٦١٣
خ م-٣	صفر	٣٢	١	٣٣
المجموع الفرعي	١٥١٧	٢٠٩٧	٨١	٣٦٩٥
الخدمات العامة والفئات المتصلة بها				
م ف و - دال	١	٣١	صفر	٣٢
م ف و - جيم	٢٨	٢٨٣	١٠	٣٢١
م ف و - باء	٢٣	١١٣١	٢٤	١١٧٨
م ف و - ألف	١٢	٥٥٩	٢٣	٥٩٤
خ ع-٧	٥٧٥	٢٩٥	١٧	٨٨٧
خ ع-٦	١٣٩٤	١٧٢٢	٩٧	٣٢١٣
خ ع-٥	٨٢٧	٣٩٨٤	١٩٧	٥٠٠٨
خ ع-٤	٢٨٩	٤٨٤٨	٢٩٨	٥٤٣٥
خ ع-٣	٧٩	٢٨٤٧	٩٦	٣٠٢٢
خ ع-٢	٤١	١٣٨٨	٩٨	١٥٢٧
خ ع-١	صفر	٥	٢٨	٣٣
الحرف اليدوية	٣٢	٥٠	١	٨٣
خدمات الأمن	١٤٢	١٤٧	٧	٢٩٦
مدرسو اللغات	٢٣	٩	١	٣٣
مساعدو شؤون الإعلام	٢	٩	١٨	٢٩
المجموع الفرعي	٣٤٦٨	١٧٣٠٨	٩١٥	٢١٦٩١
المجموع	٩٧٣٣	٢٥٥٠٢	٢٨٧٠	٣٨١٠٥

١٨ - ويبين الجدول ١١ عدد التعيينات في الوظائف الرفيعة المستوى بعقود على أساس دولار واحد في السنة.

الجدول ١١^(٨)

التعيينات في الوظائف الرفيعة المستوى بعقود على أساس دولار واحد في السنة حتى
٣١ كانون الأول/ديسمبر ٢٠١٧

(العدد: ١٧)

الإدارة/المكتب	وكيل أمين عام	أمين عام مساعد	المجموع
إدارة الشؤون الاقتصادية والاجتماعية	٤	صفر	٤
إدارة الشؤون الإدارية	١	١	٢
إدارة الشؤون السياسية	١	صفر	١
إدارة عمليات حفظ السلام	١	صفر	١
اللجنة الاقتصادية لأوروبا	١	صفر	١
المكتب التنفيذي للأمين العام	٤	١	٥
مكتب تنسيق الشؤون الإنسانية	صفر	١	١
مكتب الأمم المتحدة في جنيف	صفر	١	١
مكتب الأمم المتحدة في فيينا	١	صفر	١
المجموع	١٣	٤	١٧

هاء - نوع الجنس

١٩ - حتى ٣١ كانون الأول/ديسمبر ٢٠١٧، بلغت النسبة العامة للموظفات من جميع الموظفين ٣٥,٩ في المائة، إذ كانت نسبتهن في غير العمليات الميدانية (الإدارات/المكاتب، واللجان الإقليمية، والمحاكم) ٤٨,٤ في المائة، وفي العمليات الميدانية ٢٢,٣ في المائة. وترد في الجدول ١ - ألف (انظر المرفق) معلومات مفصلة عن موظفي الأمانة العامة مصنفة جنسانياً حسب الجنسية والفئة ونوع التعيين.

١ - نوع الجنس والكيان

٢٠ - يبيّن الشكل الخامس النسب المئوية للموظفات في مختلف الكيانات من غير العمليات الميدانية، فيما يبيّن الشكل السادس المعلومات نفسها عن العمليات الميدانية. وترد في الجدول ١ - باء (انظر المرفق) معلومات مفصلة عن جميع الموظفين مصنفة جنسانياً حسب الجنسية والفئة ونوع التعيين.

(٨) على نحو ما طلبت الجمعية العامة في الفقرة ٦٤ من القرار ٢٥٥/٦٧، يتضمن هذا التقرير جدولاً يبين التعيينات في الوظائف الرفيعة المستوى بعقود على أساس دولار واحد في السنة. وإضافة إلى ذلك، أبلغ المراقب المالي اللجنة الاستشارية لشؤون الإدارة والميزانية، في رسالة مؤرخة ٢١ شباط/فبراير ٢٠١٨ موجهة إلى رئيس اللجنة الاستشارية، بإنشاء وظائف مؤقتة ممولة من خارج الميزانية برتبة مد-١ وما فوقها على أساس عقود لا تتجاوز مدتها ١٢ شهراً، وهي وظائف لا تتطلب موافقة اللجنة. وخلال الفترة من كانون الثاني/يناير إلى كانون الأول/ديسمبر ٢٠١٧، بلغ مجموع الوظائف المؤقتة من الرتبة مد-١ وما فوقها الممولة من الموارد الخارجة عن الميزانية المأذون بها ٧ وظائف (وظيفة واحدة برتبة وكيل أمين عام، ووظيفتان برتبة أمين عام مساعد، ووظيفتان برتبة مد-٢، ووظيفتان برتبة مد-١)؛ وكانت جميعها وظائف مأذون بها لفترة لا تتجاوز ١٢ شهراً.

الشكل الخامس

موظفو الأمانة العامة في غير العمليات الميدانية مصنّفين حسب نوع الجنس والكيان حتى ٣١ كانون الأول/

ديسمبر ٢٠١٧

(العدد: ١٩ ٩٠٢ من أصل ٣٨ ١٠٥)

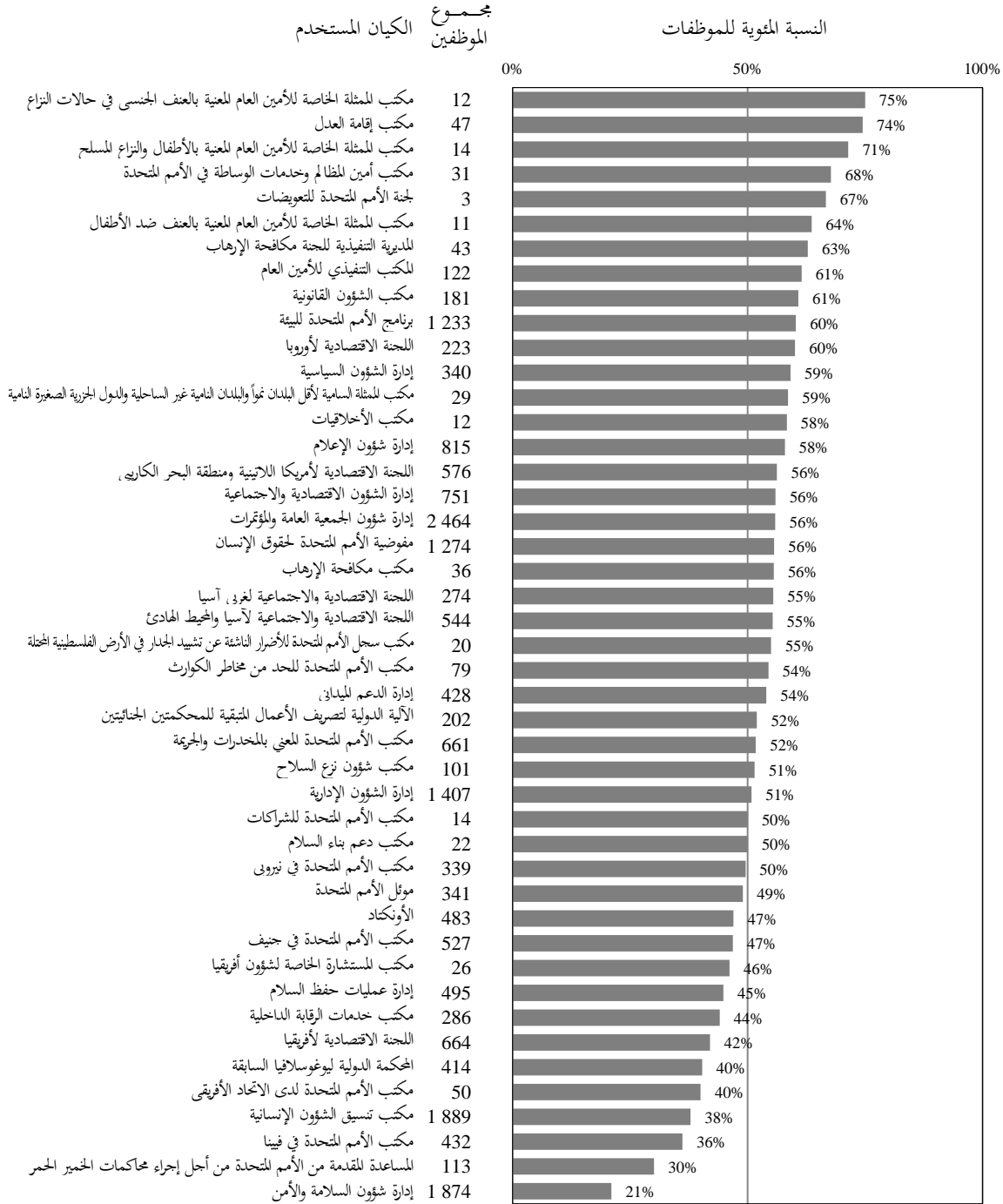

المجموع ١٩ ٩٠٢

الشكل السادس

موظفو الأمانة العامة في العمليات الميدانية مصنّفين حسب نوع الجنس والكيان حتى ٣١ كانون الأول/

ديسمبر ٢٠١٧

(العدد: ١٨ ٢٠٣ من أصل ١٠٥ ٣٨)

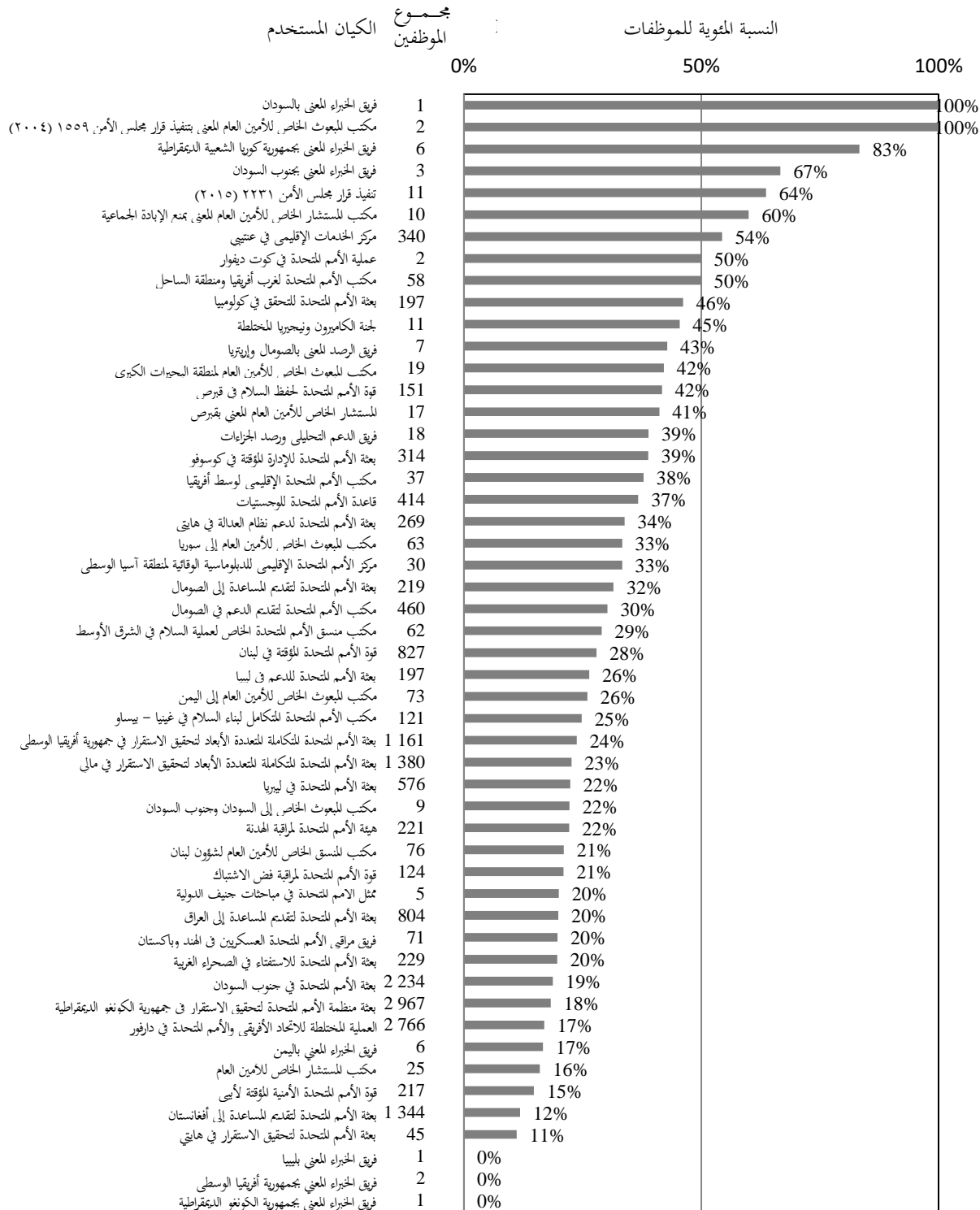

المجموع ١٨ ٢٠٣

٢ - نوع الجنس والفئة/الرتبة

٢١ - يرد في الجدول ١٢ بيان تفصيلي لجميع الموظفين من حيث العدد والنسبة المئوية للإناث والذكور، مصنفيين حسب الفئة والرتبة.

الجدول ١٢

جميع موظفي الأمانة العامة مصنفيين حسب نوع الجنس والفئة/الرتبة حتى ٣١ كانون الأول/ديسمبر ٢٠١٧
(العدد: ١٠٥ ٣٨)

الفئة/الرتبة	الإناث		الذكور	
	عدد الموظفين من الرتبة	النسبة المئوية من الرتبة	عدد الموظفين من الرتبة	النسبة المئوية من الرتبة
الفئة الفنية والفئات العليا				
وكيل أمين عام	٢٢	٣٠,٦	٥٠	٦٩,٤
أمين عام مساعد	٢٧	٣٤,٦	٥١	٦٥,٤
مد-٢	٥٢	٣٢,٩	١٠٦	٦٧,١
مد-١	١٦٥	٣١,٥	٣٥٨	٦٨,٥
ف-٥	٦٣٧	٣٦,٣	١١١٧	٦٣,٧
ف-٤	١٥٣٨	٣٩,٧	٢٣٣٣	٦٠,٣
ف-٣	١٩٥١	٤٥,٣	٢٣٥٧	٥٤,٧
ف-٢	٧٤٣	٥٧,٢	٥٥٥	٤٢,٨
ف-١	١٣	٧٦,٥	٤	٢٣,٥
المرجعون الشفويون	٢٦٧	٦١,٢	١٦٩	٣٨,٨
المراجعون	٨	٢٨,٦	٢٠	٧١,٤
المرجعون التحريريون	٩٨	٥٥,٧	٧٨	٤٤,٣
المجموع الفرعي	٥٥٢١	٤٣,٤	٧١٩٨	٥٦,٦
الخدمة الميدانية				
خ-٧	١	٤,٢	٢٣	٩٥,٨
خ-٦	٨١	١٩,١	٣٤٢	٨٠,٩
خ-٥	٤٧١	٢٩,٤	١١٣١	٧٠,٦
خ-٤	٤٤٧	٢٧,٧	١١٦٦	٧٢,٣
خ-٣	٨	٢٤,٢	٢٥	٧٥,٨
المجموع الفرعي	١٠٠٨	٢٧,٣	٢٦٨٧	٧٢,٧
فئة الخدمات العامة والفئات المتصلة بها				
م ف و - دال	٧	٢١,٩	٢٥	٧٨,١
م ف و - جيم	٩٥	٢٩,٦	٢٢٦	٧٠,٤

الفئة/الرتبة	الذكور		الإناث		الموظفات
	عدد الموظفين	النسبة المئوية من الرتبة	عدد الموظفات	النسبة المئوية من الرتبة	
م ف و - باء	١١٧٨	٧١,٣	٨٤٠	٢٨,٧	٣٣٨
م ف و - ألف	٥٩٤	٦٩,٥	٤١٣	٣٠,٥	١٨١
ع-٧	٨٨٧	٤٣,٢	٣٨٣	٥٦,٨	٥٠٤
ع-٦	٣٢١٣	٤٥,٤	١٤٥٨	٥٤,٦	١٧٥٥
ع-٥	٥٠٠٨	٥٤,٩	٢٧٥١	٤٥,١	٢٢٥٧
ع-٤	٥٤٣٥	٧٣,٦	٤٠٠٠	٢٦,٤	١٤٣٥
ع-٣	٣٠٢٢	٨٨,٧	٢٦٨٠	١١,٣	٣٤٢
ع-٢	١٥٢٧	٩٢,٤	١٤١١	٧,٦	١١٦
ع-١	٣٣	٤٢,٤	١٤	٥٧,٦	١٩
الحرف اليدوية	٨٣	٩٨,٨	٨٢	١,٢	١
خدمات الأمن	٣٣	٢٤,٢	٨	٧٥,٨	٢٥
مدرسو اللغات	٢٩	٢٧,٦	٨	٧٢,٤	٢١
مساعِدو شؤون الإعلام	٢٩٦	٨٣,١	٢٤٦	١٦,٩	٥٠
المجموع الفرعي	٢١٦٩١	٦٧,١	١٤٥٤٥	٣٢,٩	٧١٤٦
المجموع	٣٨١٠٥	٦٤,١	٢٤٤٣٠	٣٥,٩	١٣٦٧٥

واو - العمر

٢٢ - حتى ٣١ كانون الأول/ديسمبر ٢٠١٧، كان متوسط أعمار جميع الموظفين ٤٥,١ عاماً (انظر الشكل السابع). ويبين الشكل الثامن توزيع جميع الموظفين حسب العمر.

الشكل السابع

متوسط أعمار جميع موظفي الأمانة العامة حتى ٣٠ حزيران/يونيه للفترة من عام ٢٠١٤ إلى عام ٢٠١٦ وحتى ٣١ كانون الأول/ديسمبر لعامي ٢٠١٦ و ٢٠١٧

(العدد: ٣٨ ١٠٥ حتى ٣١ كانون الأول/ديسمبر ٢٠١٧)

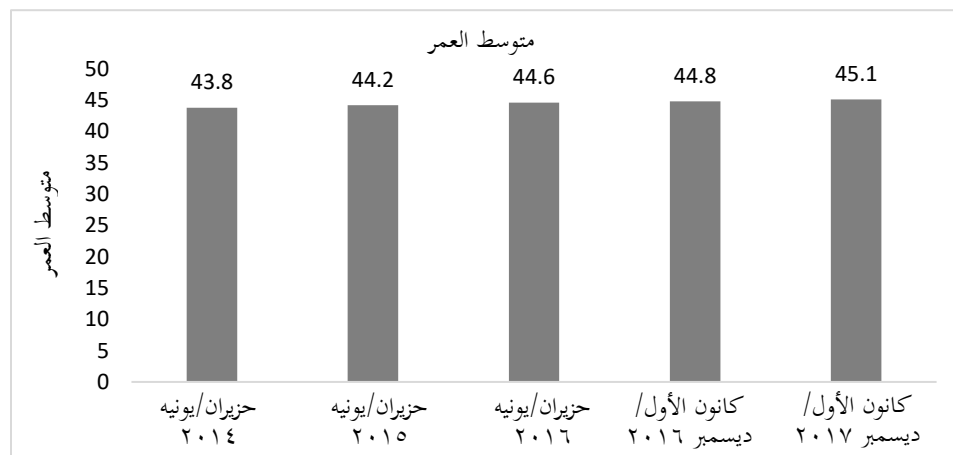

الشكل الثامن

توزيع جميع موظفي الأمانة العامة حسب العمر حتى ٣١ كانون الأول/ديسمبر ٢٠١٧

(العدد: ١٠٥ ٣٨)

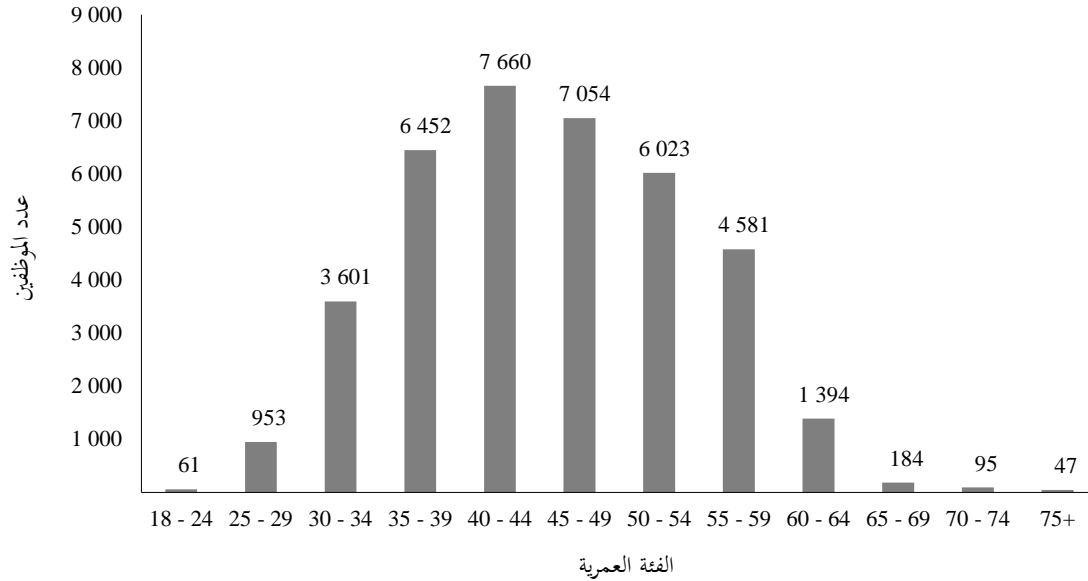

١ - العمر حسب الكيان ونوع الجنس

٢٣ - بلغ متوسط أعمار موظفي الأمانة العامة ٤٥,٣ عاماً في غير العمليات الميدانية (الإدارات/المكاتب، واللجان الإقليمية، والمحاكم) و ٤٤,٨ عاماً في العمليات الميدانية. ويبين الشكلان التاسع والعاشر توزيع موظفي الأمانة العامة حسب العمر ونوع الجنس في غير العمليات الميدانية وفي العمليات الميدانية، على التوالي.

الشكل التاسع
توزيع جميع موظفي الأمانة العامة في غير العمليات الميدانية حسب العمر ونوع الجنس حتى
٣١ كانون الأول/ديسمبر ٢٠١٧

(العدد: ١٩ ٩٠٢)

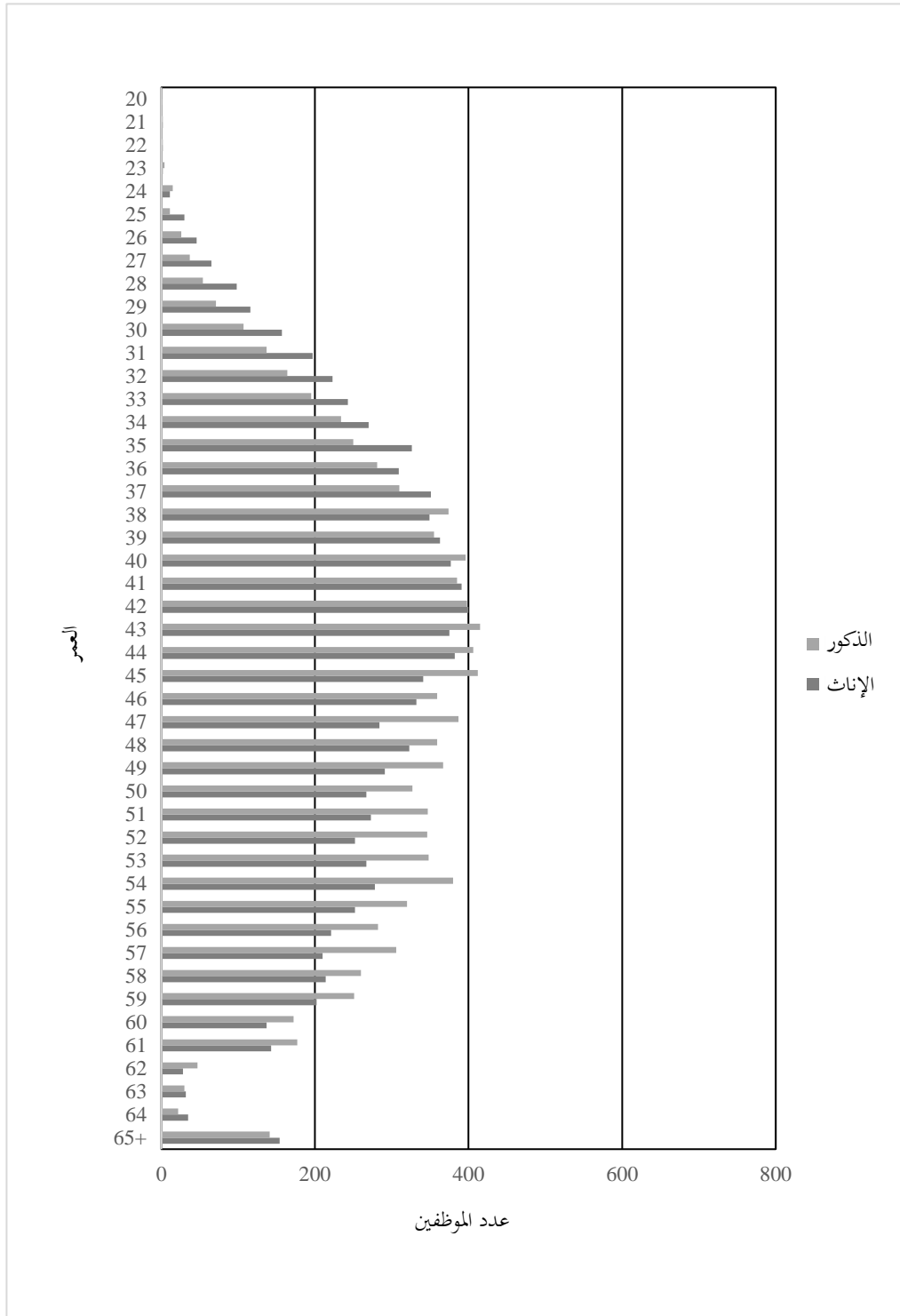

الشكل العاشر
توزيع جميع موظفي الأمانة العامة في العمليات الميدانية حسب العمر ونوع الجنس حتى
٣١ كانون الأول/ديسمبر ٢٠١٧

(العدد: ١٨ ٢٠٣)

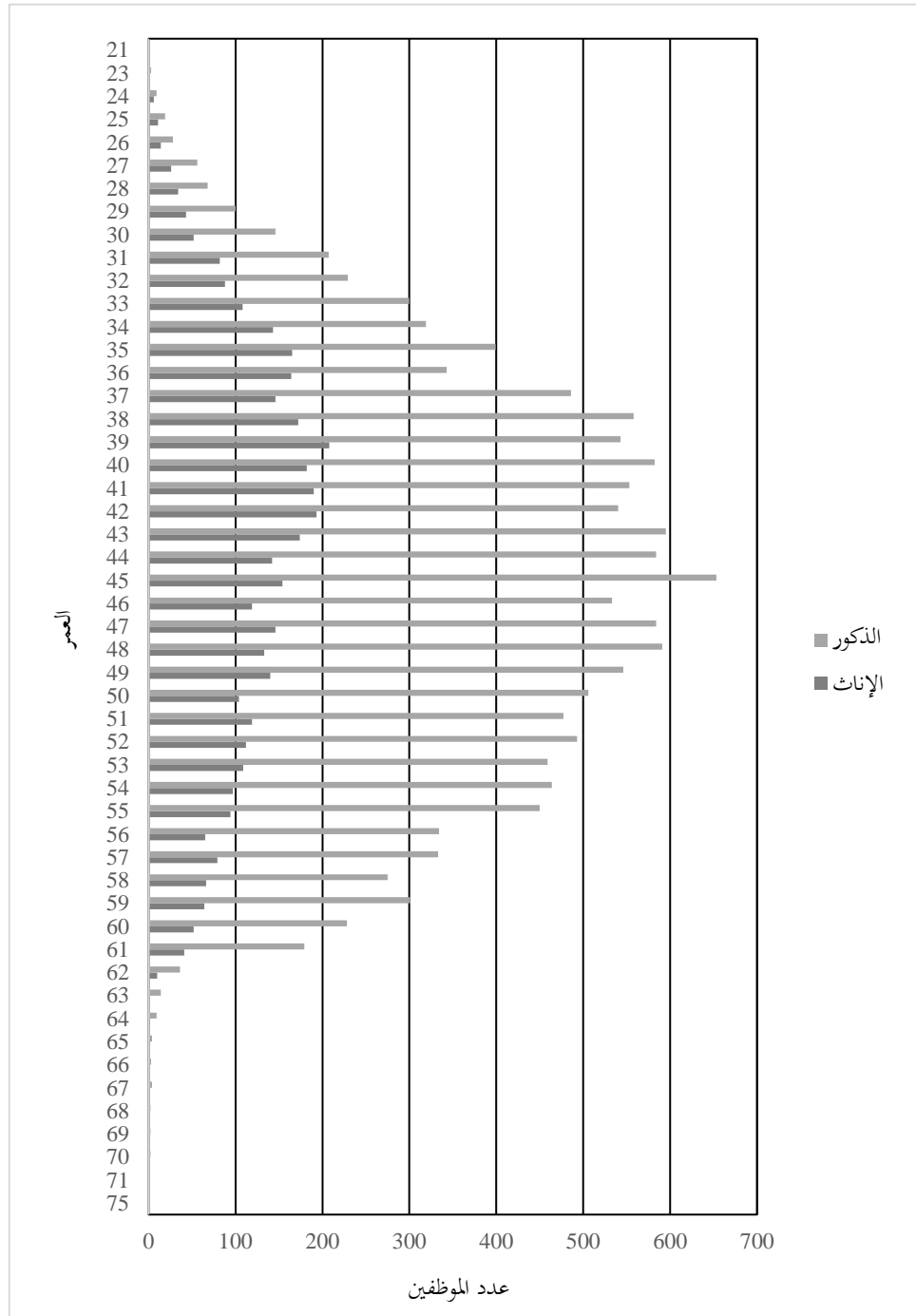

٢ - العمر ومدة الخدمة والفترة/الرتبة

٢٤ - يعرض الجدول ١٣ متوسط أعمار جميع الموظفين ومدة خدمتهم حسب الفئة والرتبة حتى ٣١ كانون الأول/ديسمبر ٢٠١٧.

الجدول ١٣

توزيع جميع موظفي الأمانة العامة حسب الفترة/الرتبة ومتوسط العمر ومتوسط مدة الخدمة حتى ٣١ كانون الأول/ديسمبر ٢٠١٧

(العدد: ١٠٥ ٣٨)

متوسط العمر	متوسط مدة الخدمة (عدد السنوات) في الأمانة العامة	عدد الموظفين	الفئة/الرتبة
الفئة الفنية والفئات العليا			
٦٢,٢	٣,٩	٧٢	وكيل أمين عام
٥٨,٤	٤,٩	٧٨	أمين عام مساعد
٥٥,٧	١٠,٧	١٥٨	مد-٢
٥٣,٩	١١,٦	٥٢٣	مد-١
٥١,٦	١١,٧	١٧٥٤	ف-٥
٤٨,١	٨,٩	٣٨٧١	ف-٤
٤٣,٧	٥,٩	٤٣٠٨	ف-٣
٣٦,٧	٤,٢	١٢٩٨	ف-٢
٣٠,٢	٠,٥	١٧	ف-١
٥٥,١	٢,٥	٤٣٦	المرجعون الشفويون
٧١,١	١,٥	٢٨	المراجعون
٥٢,٩	١,٢	١٧٦	المرجعون التحريريون
٤٦,٧	٧,٥	١٢٧١٩	المتوسط/المجموع الفرعي
الخدمة الميدانية			
٥٥,٣	١٧,٩	٢٤	خ-٧
٥٠,٦	١٠,٥	٤٢٣	خ-٦
٤٨,٦	٨,٢	١٦٠٢	خ-٥
٤٧,١	٦,٩	١٦١٣	خ-٤
٥٠,٠	٩,٨	٣٣	خ-٣
٤٨,٢	٨,٠	٣٦٩٥	المتوسط/المجموع الفرعي
فئة الخدمات العامة والفئات المتصلة بها			
٥٠,٣	٨,٣	٣٢	م ف و - دال
٤٦,٤	٦,١	٣٢١	م ف و - جيم
٤٣,١	٥,٤	١١٧٨	م ف و - باء

الدرجة/الرتبة	متوسط العمر	متوسط مدة الخدمة (عدد السنوات) في الأمانة العامة	عدد الموظفين
م ف و - ألف	٤١,٠	٥,٣	٥٩٤
ع-٧	٤٨,٦	١٥,٥	٨٨٧
ع-٦	٤٦,٢	١١,٩	٣ ٢١٣
ع-٥	٤٣,٣	٨,٧	٥ ٠٠٨
ع-٤	٤٢,٠	٧,٩	٥ ٤٣٥
ع-٣	٤٣,٢	٨,٤	٣ ٠٢٢
ع-٢	٤٣,٦	٨,٣	١ ٥٢٧
ع-١	٢٧,٦	١,١	٣٣
الحرف اليدوية	٤٨,٧	١٢,٩	٨٣
مدرسو اللغات	٤٦,٤	٧,٩	٣٣
مساعدو شؤون الإعلام	٣٣,٠	٢,٢	٢٩
خدمات الأمن	٤٣,٥	١٣,٧	٢٩٦
المتوسط/المجموع الفرعي	٤٣,٦	٨,٩	٢١ ٦٩١
المتوسط/المجموع لكل الفئات	٤٥,١	٨,٤	٣٨ ١٠٥

٣ - العمر ومدة الخدمة ونوع التعيين

٢٥ - يبين الجدول ١٤ متوسط أعمار جميع الموظفين ومدة خدمتهم حسب نوع التعيين والفئة حتى ٣١ كانون الأول/ديسمبر ٢٠١٧.

الجدول ١٤

توزيع جميع موظفي الأمانة العامة حسب نوع التعيين والفئة ومتوسط العمر ومتوسط مدة الخدمة حتى ٣١ كانون الأول/ديسمبر ٢٠١٦
(العدد: ٣٨ ١٠٥)

نوع التعيين/الفئة	متوسط العمر	متوسط مدة الخدمة (عدد السنوات) في الأمانة العامة	عدد الموظفين
تعيين دائم/مستمر			
فئة المديرين وما فوقها	٥٤,٥	١٦,٨	٣٧٠
الفئة الفنية	٤٧,٨	١٢,٩	٤ ٣٧٨
الخدمة الميدانية	٤٩,٥	١٠,٧	١ ٥١٧
فئة الخدمات العامة والفئات المتصلة بها	٥٠,١	١٨,٦	٣ ٤٦٨
المتوسط/المجموع الفرعي	٤٩,١	١٤,٨	٩ ٧٣٣
تعيين محدد المدة			
فئة المديرين وما فوقها	٥٥,٥	٤,٩	٤١٦
الفئة الفنية	٤٤,٩	٥,٠	٥ ٦٨١

نوع التعيين/الفترة	متوسط العمر	متوسط مدة الخدمة (عدد السنوات) في الأمانة العامة	عدد الموظفين
الخدمة الميدانية	٤٧,٤	٦,٣	٢٠٩٧
فئة الخدمات العامة والفئات المتصلة بها	٤٢,٥	٧,٤	١٧٣٠٨
المتوسط/المجموع الفرعي	٤٣,٧	٦,٧	٢٥٥٠٢
تعيين مؤقت			
فئة المديرين وما فوقها	٦٢,١	٢,٧	٤٥
الفئة الفنية	٤٥,٩	١,٢	١٨٢٩
الخدمة الميدانية	٤٢,٩	٠,٧	٨١
فئة الخدمات العامة والفئات المتصلة بها	٣٩,٨	١,٠	٩١٥
المتوسط/المجموع الفرعي	٤٤,١	١,١	٢٨٧٠
المتوسط/المجموع لكل الفئات	٤٥,١	٨,٤	٣٨١٠٥

٤ - حالات التقاعد المتوقعة

٢٦ - يبين الجدول ١٥ حالات التقاعد المتوقعة لجميع موظفي الأمانة العامة في الفترة من ١ كانون الثاني/يناير ٢٠١٨ إلى ٣١ كانون الأول/ديسمبر ٢٠٢٢، مصنفةً حسب الفئة. وتستند هذه التوقعات إلى السن الإلزامية الجديدة لإنهاء خدمة الموظفين، وهي ٦٥ عاماً.

الجدول ١٥

حالات التقاعد المتوقعة حتى ٣١ كانون الأول/ديسمبر ٢٠١٧ لجميع موظفي الأمانة العامة في الفترة من ١ كانون الثاني/يناير ٢٠١٨ إلى ٣١ كانون الأول/ديسمبر ٢٠٢٢، مصنفة حسب الفئة

(العدد: ١٠٩ ٣٥)^(أ)

الفئة	متوسط العدد السنوي لحالات تقاعد الموظفين في الفترة ٢٠٢٢-٢٠١٨ (إذ تقاعد جميعهم في سن ٦٥)	عدد الموظفين في الفئة	حالات التقاعد كنسبة مئوية من الفئة للفترة ٢٠٢٢-٢٠١٨
المديرون	١٧	٦٦٠	٢,٦
الفئة الفنية	٧٨	١٠٠٥٩	٠,٨
الخدمة الميدانية	٣١	٣٦١٤	٠,٩
فئة الخدمات العامة والفئات المتصلة بها	١٠٣	٢٠٧٧٦	٠,٥
المجموع	٢٢٩	٣٥١٠٩	٠,٧

(أ) باستثناء وكلاء الأمين العام، والأمناء العاميين المساعدين، والموظفين بتعيينات مؤقتة.

ثالثا - تنقل الموظفين

ألف - العدد

٢٧ - يقدم الفرع الثالث تحليلا لتنقل الموظفين من الأمانة العامة وإليها (التعيينات وحالات انتهاء الخدمة). وبلغ عدد الموظفين الذي اعتمد للإبلاغ عن تنقلهم ٩٢٥ ٣٥ موظفا حتى ٣١ كانون الأول/ديسمبر ٢٠١٧، وهو لا يشمل سوى الموظفين الذين تدار شؤونهم من خلال نظام أوموجا، وهو عدد يقل بـ ١٨٠ ٢ موظفا^(٩) عن العدد المبلغ عنه في الفرع الثاني المتعلق بجميع الموظفين (١٠٥ ٣٨). ويقدم الجدول ١٦ موجزا لتنقل الموظفين.

الجدول ١٦

موجز تنقل الموظفين حسب نوع الجنس في الفترة من ١ كانون الثاني/يناير إلى ٣١ كانون الأول/ديسمبر ٢٠١٧
(العدد: ٩٢٥ ٣٥)

النسبة المئوية من المجموع	النسبة المئوية من المجموع	النسبة المئوية من		الإناث	
		الذكور	المجموع		
٣٧ ٣٤٤	٦٤,٦	٢٤ ١٣٩	٣٥,٤	١٣ ٢٠٥	الرصيد حتى ٣١ كانون الأول/ديسمبر ٢٠١٦ ^(أ)
					حالات التنقل (الالتحاق/المغادرة)
٥ ٢٥٧	٥٢,٠	٢ ٧٣٢	٤٨,٠	٢ ٥٢٥	التعيينات ^(ب)
(٦ ٦٧٦)	٦٠,٤	(٤ ٠٣٠)	٣٩,٦	(٢ ٦٤٦)	حالات انتهاء الخدمة ^(ج)
٠	٥٠,٠	٢٨	٥٠,٠	(٢٨)	حالات التنقل الأخرى ^(د)
٣٥ ٩٢٥	٦٣,٦٦	٢٢ ٨٦٩	٣٦,٤	١٣ ٠٥٦	الرصيد حتى ٣١ كانون الأول/ديسمبر ٢٠١٧

(أ) يشمل الرصيد حتى ٣١ كانون الأول/ديسمبر ٢٠١٦ موظفي العمليات الميدانية المعيّنين محلليا المنقولين إلى نظام أوموجا في ١ تشرين الثاني/نوفمبر ٢٠١٦.

(ب) بما في ذلك التعيينات الجديدة وحالات إعادة التعيين.

(ج) مغادرة الموظفين للأمانة العامة.

(د) صافي تنقل الموظفين لأسباب غير التعيينات وحالات انتهاء الخدمة، بما في ذلك الذهاب في إجازة خاصة بدون مرتب أو في إجازة إلى منظمة أخرى، والعودة من تلك الإجازة أو من تلك المنظمة.

٢٨ - ويبين الجدول ١٧ مختلف أنواع حالات انتهاء الخدمة.

(٩) موظفو الأمانة العامة الذين لم يُدرجوا ضمن حالات تنقل الموظفين، وعددهم ١٨٠ ٢ موظفا، هم من موظفي الأمانة العامة الذين يدير شؤونهم برنامج الأمم المتحدة الإنمائي، وبعض كبار الموظفين الذين لا تتم إدارتهم بعد في نظام أوموجا.

الجدول ١٧
حالات انتهاء الخدمة حسب النوع في الفترة من ١ كانون الثاني/يناير إلى ٣١ كانون الأول/
ديسمبر ٢٠١٧
(العدد: ٦ ٦٧٦)

نوع انتهاء الخدمة	عدد الموظفين المنتهية خدمتهم		عدد الموظفين المنتهية خدمتهم للموظفين المعاد تعيينهم ^(أ)
	المتنحية خدمتهم	النسبة المئوية للموظفين المنتهية خدمتهم	
انقضاء مدة التعيين	٤ ٦٢٠	٦٩,٢	١ ٦١٧
الاستقالة	٩٧١	١٤,٥	٢٤٣
التقاعد	٥١٦	٧,٧	٣٧
إنهاء الخدمة بالتراضي	٢٣	٠,٣	٠
النقل إلى منظمات أخرى في نظام الأمم المتحدة الموحد	٦٧	١,٠	١
أنواع أخرى ^(ب)	٤٧٩	٧,٢	١٢
المجموع	٦ ٦٧٦	١٠٠,٠	١ ٩١٠

(أ) يعرف بأنه عدد الموظفين الذين انتهت خدمتهم في الفترة بين ١ كانون الثاني/يناير إلى ٣١ كانون الأول/ديسمبر ٢٠١٧ وأعيد تعيينهم خلال نفس الفترة.

(ب) بما في ذلك الوفاة وإنهاء الخدمة لأسباب صحية.

باء - الكيان

التعيينات وحالات انتهاء الخدمة

٢٩ - يبين الجدول ١٨ التعيينات وحالات انتهاء الخدمة في الكيانات العشرة التي سجلت أكبر عدد من التعيينات في العمليات الميدانية وغير العمليات الميدانية.

الجدول ١٨

التعيينات وحالات انتهاء الخدمة في الفترة من ١ كانون الثاني/يناير إلى ٣١ كانون الأول/ديسمبر ٢٠١٧ في الكيانات العشرة التي سجلت أكبر عدد من التعيينات في العمليات الميدانية وغير العمليات الميدانية
(العدد: ٣٥ ٩٢٥)

الكيان	التعيينات			حالات انتهاء الخدمة		
	الذكور	الإناث	النسبة المئوية من مجموع التعيينات	الذكور	الإناث	النسبة المئوية من مجموع حالات انتهاء الخدمة
غير العمليات الميدانية						
إدارة شؤون الجمعية العامة والمؤتمرات	٣٨٢	٥٥٢	١٧,٨	٣٨١	٥٦٣	١٤,١
مفوضية الأمم المتحدة لحقوق الإنسان	٨٣	١٤٠	٤,٢	٥٥	١٠١	٢,٣
إدارة الشؤون الإدارية	٨٤	١٢١	٣,٩	٧١	١١٦	٢,٨

النسبة المئوية من مجموع حالات انتهاء الخدمة	حالات انتهاء الخدمة			التعيينات			النسبة المئوية من مجموع التعيينات	الكيان
	المجموع	الذكور	الإناث	المجموع	الذكور	الإناث		
٢,٣	١٥٣	٥٢	١٠١	٣,٦	١٨٨	٥٩	١٢٩	اللجنة الاقتصادية لأمريكا اللاتينية ومنطقة البحر الكاريبي
٢,٢	١٥٠	٥٨	٩٢	٣,٥	١٨٦	٧٤	١١٢	إدارة شؤون الإعلام
٢,٩	١٩١	٨٠	١١١	٣,٢	١٧٠	٨٤	٨٦	مكتب تنسيق الشؤون الإنسانية
١,٨	١٢٣	٩٠	٣٣	٣,٠	١٥٧	١٠٥	٥٢	إدارة شؤون السلامة والأمن
١,٩	١٣٠	٤٨	٨٢	٢,٨	١٤٧	٦٣	٨٤	إدارة الشؤون الاقتصادية والاجتماعية
٢,٣	١٥١	٧٥	٧٦	٢,٥	١٣١	٥٥	٧٦	برنامج الأمم المتحدة للبيئة
١,٨	١٢٣	٧٧	٤٦	٢,٤	١٢٨	٨٣	٤٥	إدارة عمليات حفظ السلام
١٧,٣	١١٥٤	٥٧٠	٥٨٤	٢١,٢	١١١٢	٥١١	٦٠١	كيانات أخرى
٥١,٩	٣٤٦٢	١٥٥٧	١٩٠٥	٦٨,١	٣٥٨١	١٥٨٣	١٩٩٨	المجموع الفرعي
								العمليات الميدانية
١,٧	١١٥	٨٩	٢٦	٤,٣	٢٢٨	١٦٣	٦٥	بعثة الأمم المتحدة المتكاملة المتعددة الأبعاد لتحقيق الاستقرار في جمهورية أفريقيا الوسطى
١,٨	١١٧	٨٠	٣٧	٣,٨	١٩٩	١٥٩	٤٠	بعثة الأمم المتحدة في جنوب السودان
٧,٧	٥١٢	٤٤٣	٦٩	٣,١	١٦٥	١٢٠	٤٥	بعثة منظمة الأمم المتحدة لتحقيق الاستقرار في جمهورية الكونغو الديمقراطية
١,٨	١١٨	٨٥	٣٣	٢,٩	١٥٢	١٠٢	٥٠	بعثة الأمم المتحدة المتكاملة المتعددة الأبعاد لتحقيق الاستقرار في مالي
٠,٦	٤٣	٣٠	١٣	١,٧	٩١	٦٨	٢٣	بعثة الأمم المتحدة لتقديم المساعدة إلى العراق
٠,٠	٠	٠	٠	١,٧	٨٨	٦٣	٢٥	بعثة الأمم المتحدة لدعم نظام العدالة في هايتي
٠,٢	١٢	٤	٨	١,٥	٧٨	٣٤	٤٤	بعثة الأمم المتحدة في كولومبيا
٢,٧	١٨٣	١٥٨	٢٥	١,١	٦٠	٤٥	١٥	العملية المختلطة للاتحاد الأفريقي والأمم المتحدة في دارفور
١٣,٦	٩٠٦	٧٠٨	١٩٨	١,١	٥٧	٤١	١٦	بعثة الأمم المتحدة لتحقيق الاستقرار في هايتي
١,٦	١١٠	٨١	٢٩	١,١	٥٦	٣٢	٢٤	بعثة الأمم المتحدة لتقديم المساعدة إلى أفغانستان
١٦,٤	١٠٩٨	٧٩٥	٣٠٣	٩,٥	٥٠٢	٣٢٢	١٨٠	عمليات أخرى
٤٨,١	٣٢١٤	٢٤٧٣	٧٤١	٣١,٩	١٦٧٦	١١٤٩	٥٢٧	المجموع الفرعي
١٠٠	٦٦٧٦	٤٠٣٠	٢٦٤٦	١٠٠,٠	٥٢٥٧	٢٧٣٢	٢٥٢٥	المجموع

جيم - الفئة

التعيينات وحالات انتهاء الخدمة

٣٠ - يقدم الجدول ١٩ معلومات عن التعيينات وحالات انتهاء الخدمة، بما فيها حالات الاستقالة، حسب الفئة.

الجدول ١٩
التعيينات وحالات انتهاء الخدمة والاستقالة حسب الفئة/الرتبة ونوع الجنس في الفترة من ١ كانون الثاني/يناير إلى ٣١ كانون الأول/
ديسمبر ٢٠١٧
(العدد: ٩٢٥ ٣٥)

الفئة/الرتبة	التعيينات			حالات انتهاء الخدمة			حالات الاستقالة		
	إناث	ذكور	المجموع	إناث	ذكور	المجموع	إناث	ذكور	المجموع
الفئة الفنية والفئات العليا									
وكيل أمين عام	١٣	١٦	٢٩	١٠	٢٢	٣٢	٢	صفر	٢
أمين عام مساعد	١٤	١٤	٢٨	٤	٢٥	٢٩	٢	٥	٧
مد-٢	٧	١٧	٢٤	٦	٢٥	٣١	١	صفر	١
مد-١	١٢	٣١	٤٣	٣٠	٥٦	٨٦	٥	٩	١٤
ف-٥	٥٨	١٠٧	١٦٥	٦٨	١٨٣	٢٥١	١٠	١٤	٢٤
ف-٤	١٧٥	٢٦٨	٤٤٣	١٦٦	٣٠٣	٤٦٩	٤٠	٥١	٩١
ف-٣	٤٤٠	٤٨٤	٩٢٤	٣٨٨	٤١٣	٨٠١	٧٩	٧٨	١٥٧
ف-٢	٢٥٥	١٧٢	٤٢٧	٢٠٠	١٤٣	٣٤٣	٤٩	٣١	٨٠
ف-١	١٩	٧	٢٦	١٨	٨	٢٦	صفر	صفر	صفر
المترجمون الشفويون	٢٧١	١٥٦	٤٢٧	٢٧٥	١٥٠	٤٢٥	٧	٢	٩
المراجعون	١٢	٥٤	٦٦	١٦	٥٥	٧١	صفر	صفر	صفر
المترجمون التحريريون	٢١٣	١٦٤	٣٧٧	٢١٨	١٥٤	٣٧٢	٩	٣	١٢
المجموع الفرعي	١٤٨٩	١٤٩٠	٢٩٧٩	١٣٩٩	١٥٣٧	٢٩٣٦	٢٠٣	١٩٤	٣٩٧
الخدمة الميدانية									
خ م-٧	صفر	صفر	صفر	صفر	٧	٧	صفر	١	١
خ م-٦	٦	١٩	٢٥	٧	٣٤	٤١	٣	٨	١١
خ م-٥	٢٣	٥٣	٧٦	٤٥	١٠٥	١٥٠	٨	١٢	٢٠
خ م-٤	٣٥	٨٩	١٢٤	٥٢	١٥٥	٢٠٧	٦	٢٢	٢٨
خ م-٣	صفر	١	١	٢	٤	٦	صفر	صفر	صفر
المجموع الفرعي	٦٤	١٦٢	٢٢٦	١٠٦	٣٠٥	٤١١	١٧	٤٣	٦٠
فئة الخدمات العامة والفئات المتصلة بها									
م ف و - دال	صفر	صفر	صفر	١	٤	٥	صفر	١	١
م ف و - جيم	١١	٢٧	٣٨	١٠	٤١	٥١	٣	٧	١٠
م ف و - باء	٣٩	٨٩	١٢٨	٣٤	١٠٣	١٣٧	٩	١٩	٢٨
م ف و - ألف	١٨	٢٨	٤٦	٧	٢٩	٣٦	٢	٩	١١
ع-٧	١٨	١٣	٣١	٤٦	٢٩	٧٥	١٢	١١	٢٣
ع-٦	١٠٧	٦٤	١٧١	١٥٧	١١٧	٢٧٤	٣٧	٣٤	٧١
ع-٥	٢٨٧	٢٥٠	٥٣٧	٣١٣	٣٣٥	٦٤٨	٧٨	٩٦	١٧٤

الفئة/الرتبة	التعيينات			حالات انتهاء الخدمة			حالات الاستقالة		
	إناث	ذكور	المجموع	إناث	ذكور	المجموع	إناث	ذكور	المجموع
ع-٤	٣١٥	٣٣٥	٦٥٠	٣٨١	٧٦٠	١١٤١	٦١	٧٥	١٣٦
ع-٣	٨٨	١٨٠	٢٦٨	١٢٢	٦٢٩	٧٥١	١٣	٣٧	٥٠
ع-٢	٤٩	٦١	١١٠	٤٦	١١٠	١٥٦	٣	٢	٥
ع-١	٢٠	١٣	٣٣	١٤	١٠	٢٤	صفر	صفر	صفر
الحرف اليدوية	صفر	٥	٥	صفر	٨	٨	صفر	٣	٣
خدمات الأمن	٤	٩	١٣	٢	٧	٩	صفر	صفر	٢
مدرسو اللغات	٣	١	٤	٢	٢	٤	صفر	صفر	صفر
مساعِدو شؤون الإعلام	١٣	٥	١٨	٦	٤	١٠	صفر	صفر	صفر
المجموع الفرعي	٩٧٢	١٠٨٠	٢٠٥٢	١١٤١	٢١٨٨	٣٣٢٩	٢٢٠	٢٩٤	٥١٤
المجموع	٢٥٢٥	٢٧٣٢	٥٢٥٧	٢٦٤٦	٤٠٣٠	٦٦٧٦	٤٤٠	٥٣١	٩٧١

٣١ - وكانت الجمعية العامة قد وافقت في الجزء ثامناً من قرارها ٣٠٥/٥٧ على مقترح الأمين العام بشأن تنسيب الموظفين العاملين في المكتب التنفيذي للأمين العام (انظر الوثيقة A/56/816) وطلبت إليه أن يقدم تقريراً عن تنفيذ ذلك الإجراء. وخلال الفترة من ١ كانون الثاني/يناير إلى ٣١ كانون الأول/ديسمبر ٢٠١٧، نُقل عشرة موظفين من المكتب التنفيذي للأمين العام إلى وظيفة بنفس الرتبة في إدارة أخرى ضمن الفئة الفنية والفئات العليا.

دال - نوع الجنس

٣٢ - للاطلاع على جميع المعلومات بشأن تنقل الموظفين حسب نوع الجنس، انظر الجدول ١٦. ونتيجةً لحالات انتقال الموظفين، زادت النسبة المئوية للنساء ضمن تنقل الموظفين من ٣٥,٤ في المائة في ٣١ كانون الأول/ديسمبر ٢٠١٦ إلى ٣٦,٤ في المائة في ٣١ كانون الأول/ديسمبر ٢٠١٧.

هاء - العمر

١ - حالات انتهاء الخدمة

٣٣ - في الفترة من ١ كانون الثاني/يناير إلى ٣١ كانون الأول/ديسمبر ٢٠١٧، بلغ متوسطُ أعمار موظفي الأمانة العامة لدى استقالتهم ٤١,١ سنة. وعند الاستقالة، بلغ متوسط مدة الخدمة في الأمانة العامة ٥,٦ سنوات.

٢ - التعيينات

٣٤ - يبين الشكل الحادي عشر أن معظم الموظفين المعيّنين يُصنّفون في الفئة العمرية من ٣٠ إلى ٣٤ عاماً.

الشكل الحادي عشر

تنقل الموظفين: توزيع التعيينات حسب العمر في الفترة من ١ كانون الثاني/يناير إلى ٣١ كانون الأول/

ديسمبر ٢٠١٧

(العدد: ٤ ٣٣٠)

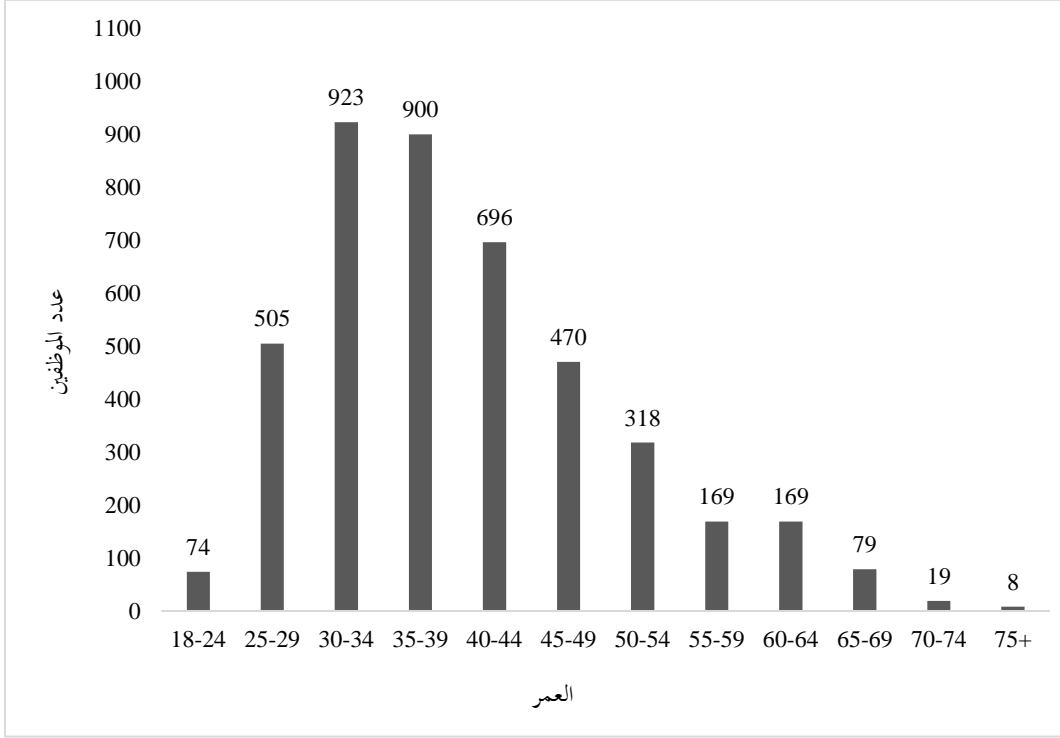

ملاحظة: يستثنى من ذلك وكلاء الأمين العام والأمناء العامون المساعدون والمترجمون الشفويون والمراجعون والمترجمون التحريريون.

رابعا - الموظفون الخاضعون لنظام النطاقات المستصوبة^(١٠)

ألف - العدد

٣٥ - حتى ٣١ كانون الأول/ديسمبر ٢٠١٧، كان هناك ٣٠٧٤ موظفا مشمولين بنظام التوزيع الجغرافي في الأمانة العامة، وذلك طبقا للفقرة ٦٦ من قرار الجمعية العامة ٢٤٧/٦٥ الذي قررت فيه الجمعية أن الموظفين لا يحتفظون بمركزهم الجغرافي إلا إذا كانوا يشغلون وظائف تخضع لمبدأ التوزيع الجغرافي، باستثناء الموظفين المعيّنين في إطار برنامج الفنيين الشباب. وعلى النحو المطلوب في قرار الجمعية العامة ٢٦٣/٧١، سيقدم الأمين العام استعراضا شاملا للنطاقات المستصوبة في الدورة الثالثة والسبعين.

(١٠) بلغ عدد الوظائف الخاضعة لمبدأ التوزيع الجغرافي ٣٦٠١ وظيفة (انظر الفقرة ٦٧ من قرار الجمعية العامة ٢٤٧/٦٥). والفارق بين عدد الوظائف الخاضعة لمبدأ التوزيع الجغرافي (٣٦٠١) وعدد الموظفين المشمولين بنظام التوزيع الجغرافي العاملين في وظائف من هذا النوع (٣٠٣٧) يُعزى إلى شغور ١٩٩ وظيفة، وشغل موظفين غير مشمولين بالنظام ٣١٤ وظيفة بصورة مؤقتة، وتعيين ٥١ موظفا تعييناً محدد المدة. ويضاف إلى ذلك أن مجموع الموظفين المشمولين بنظام التوزيع الجغرافي (٣٠٧٤) يشمل ٣٧ موظفا في برنامج الفنيين الشباب يشغلون وظائف لا تخضع لمبدأ التوزيع الجغرافي.

٣٦ - وتمثل الفقرة ٦٦ من القرار ٢٤٧/٦٥ تغييراً في المعايير المعتمدة للمركز الجغرافي. فقبل عام ٢٠١١، كان الموظف يحتفظ بالمركز الجغرافي، متى أُعطي له، طوال فترة الخدمة المتصلة دون انقطاع، بصرف النظر عن طبيعة الوظيفة أو المهام التي قد يكلف بها لاحقاً (انظر الفقرة ٢١ من الوثيقة A/65/305/Add.2).

٣٧ - وتنقسم الدول الأعضاء من حيث تمثيلها إلى أربع فئات: الدول غير الممثلة؛ والدول الممثلة تمثيلاً ناقصاً؛ والدول الممثلة في حدود النطاق المستصوب؛ والدول الممثلة تمثيلاً زائداً. وتعتبر الدولة العضو "غير ممثلة" عندما لا يكون أي من مواطنيها شاعلاً لوظيفة خاضعة للتوزيع الجغرافي بعد اجتياز عملية الاختيار المقررة. وتكون "ممثلة تمثيلاً ناقصاً" عندما يكون عدد مواطنيها المعيّنين في هذه الوظائف في مستوى دون الحد الأدنى للنطاق المستصوب؛ وتكون ممثلة في "حدود النطاق المستصوب" عندما يقع عدد مواطنيها المعيّنين في هذه الوظائف بين الحد الأدنى والأقصى للنطاق المستصوب أو يشمل هذين الحدين؛ وتكون "ممثلة تمثيلاً زائداً" إذا تجاوز عدد مواطنيها المعيّنين في هذه الوظائف الحد الأقصى للنطاق المستصوب.

٣٨ - ويبين الجدول ٢٠ تمثيل الدول الأعضاء في إطار نظام النطاقات المستصوبة على مدى الفترات الخمس الماضية. ويبين الجدول ٢١ حالة تمثيل فرادى الدول الأعضاء حتى ٣١ كانون الأول/ديسمبر ٢٠١٧، إضافة إلى حالة التمثيل حتى ٣١ كانون الأول/ديسمبر ٢٠١٧. ويرد في الجدول ٢ - ألف (انظر المرفق) بيان تفصيلي لموظفي الأمانة العامة المشمولين بنظام التوزيع الجغرافي حسب الجنسية والرتبة ونوع الجنس، بما في ذلك معلومات تتعلق بالتعيينات وحالات انتهاء الخدمة والأرصدة القائمة حتى ٣١ كانون الأول/ديسمبر ٢٠١٦ و ٣١ كانون الأول/ديسمبر ٢٠١٧. ويرد في الجدول ٢ - جيم بيان مفصل للموظفين الذين يشغلون وظائف ذات متطلبات لغوية خاصة، حسب الجنسية والرتبة ونوع الجنس.

الجدول ٢٠

تمثيل الدول الأعضاء في إطار نظام النطاقات المستصوبة حتى ٣٠ حزيران/يونيه للفترة من ٢٠١٤ إلى ٢٠١٦ وحتى ٣١ كانون الأول/ديسمبر ٢٠١٧

(العدد: ١٩٣ دولة عضواً)

السنة	الدول غير الممثلة	الدول الممثلة تمثيلاً ناقصاً	الدول الممثلة في حدود النطاق المستصوب	الدول الممثلة تمثيلاً زائداً
حزيران/يونيه ٢٠١٤	١٥	٣٨	١٢٠	٢٠
حزيران/يونيه ٢٠١٥	١٨	٣٧	١١٦	٢٢
حزيران/يونيه ٢٠١٦	١٩	٤٢	١٠٤	٢٨
كانون الأول/ديسمبر ٢٠١٦	١٨	٤٤	١٠٢	٢٩
كانون الأول/ديسمبر ٢٠١٧	١٩	٤٤	١٠٣	٢٧

الجدول ٢١

حالة تمثيل الدول الأعضاء في إطار نظام النطاقات المستصوية حتى ٣١ كانون الأول/ديسمبر ٢٠١٧

(العدد: ١٩٣ دولة عضوا)

الدول غير الممثلة (١٩ دولة عضوا)		
أندورا	ليختنشتاين	سانت لوسيا (كانون الأول/ديسمبر ٢٠١٦: ممثلة تمثيلا ناقصا)
أنغولا	جزر مارشال	سانت فينسنت وجزر غرينادين (كانون الأول/ديسمبر ٢٠١٦: ممثلة تمثيلا ناقصا)
كمبوديا	موناكو	سان تومي وبرينسيبي
غينيا الاستوائية	ناورو	تيمور - ليشتي
كيريباس	بالاو	توفالو
الكويت	قطر	الإمارات العربية المتحدة
جمهورية لاو الديمقراطية الشعبية (كانون الأول/ديسمبر ٢٠١٦: ممثلة تمثيلا ناقصا)		

الدول الممثلة تمثيلا ناقصا (٤٤ دولة عضوا)		
أفغانستان	غرينادا (كانون الأول/ديسمبر ٢٠١٦: الاتحاد الروسي ممثلة في حدود النطاق)	الجمهورية العربية السورية (كانون الأول/ديسمبر ٢٠١٦: ممثلة في حدود النطاق)
أنغيغوا وبربودا (كانون الأول/ديسمبر ٢٠١٦: غير ممثلة)	غينيا - بيساو	الجمهورية العربية السورية (كانون الأول/ديسمبر ٢٠١٦: ممثلة في حدود النطاق)
البحرين	إندونيسيا	جنوب السودان
بيلاروس	إيران (جمهورية - الإسلامية)	سورينام
بليز	اليابان	الجمهورية العربية السورية (كانون الأول/ديسمبر ٢٠١٦: ممثلة في حدود النطاق)
البرازيل	ليسوتو	جنوب السودان
بروني دار السلام	ليبيريا	سورينام
كابو فيردي	ليبيا	الجمهورية العربية السورية (كانون الأول/ديسمبر ٢٠١٦: ممثلة في حدود النطاق)
جمهورية أفريقيا الوسطى	لكسمبرغ	تايلند
الصين	ميكرونيزيا (ولايات - الموحدة)	تركمانستان
جزر القمر	موزامبيق	الولايات المتحدة الأمريكية
قبرص (كانون الأول/ديسمبر ٢٠١٦: ممثلة في حدود النطاق)	النرويج	فانواتو (كانون الأول/ديسمبر ٢٠١٦: غير ممثلة)
جمهورية كوريا	عمان	فنزويلا (جمهورية - البوليفارية)
دومينيكا	بابوا غينيا الجديدة	فنزويلا (جمهورية - البوليفارية)
غابون	جمهورية كوريا الشعبية الديمقراطية (كانون الأول/ديسمبر ٢٠١٦: ممثلة في حدود النطاق)	فييت نام

الدول الممثلة في حدود النطاق (١٠٣ دولة عضوا)

ألبانيا	اليونان	بنما
الجزائر	غواتيمالا	باراغواي
أرمينيا	غينيا	بيرو
أستراليا (كانون الأول/ديسمبر ٢٠١٦: ممثلة تمثيلاً ناقصاً)	غيانا	بولندا (كانون الأول/ديسمبر ٢٠١٦: ممثلة تمثيلاً ناقصاً)
أذربيجان	هايتي	جمهورية مولدوفا
جزر البهاما	هندوراس (كانون الأول/ديسمبر ٢٠١٦: ممثلة تمثيلاً ناقصاً)	رومانيا
بنغلاديش	هنغاريا	رواندا
بربادوس	أيسلندا	سانت كيتس ونيفس
بنن	الهند	سان مارينو
بوتان	العراق (كانون الأول/ديسمبر ٢٠١٦: السنغال ممثل تمثيلاً ناقصاً)	الصومال
بوليفيا (دولة - المتعددة القوميات)	إسرائيل	جنوب أفريقيا
البوسنة والهرسك	جامايكا	سري لانكا
بوتسوانا	كازاخستان	السودان
بوركينافاسو	قيرغيزستان	سوازيلند
بوروندي	لاتفيا (كانون الأول/ديسمبر ٢٠١٦: السنغال ممثل تمثيلاً ناقصاً)	السويد
تشاد (كانون الأول/ديسمبر ٢٠١٦: ممثلة تمثيلاً ناقصاً)	ليتوانيا	سويسرا (كانون الأول/ديسمبر ٢٠١٦: ممثلة تمثيلاً زائداً)
كولومبيا	مدغشقر	طاجيكستان
الكونغو	ملاوي	جمهورية مقدونيا اليوغوسلافية سابقا
كوستاريكا	ماليزيا	توغو
كوت ديفوار	ملديف	تونغا
كرواتيا	مالي	تونس
كوبا	مالطة	تركيا
تشيكيا	موريتانيا	أوكرانيا
جمهورية الكونغو الديمقراطية	موريشيوس	جمهورية تنزانيا المتحدة
جيبوتي	منغوليا	أوزبكستان
الجمهورية الدومينيكية	الجيل الأسود	اليمن
إكوادور	المغرب	زامبيا
السلفادور	ميانمار	
إريتريا	ناميبيا	
إستونيا	نيبال	
فيجي	نيوزيلندا	
غامبيا	نيكاراغوا	
جورجيا	النيجر	
ألمانيا	نيجيريا	
غانا (كانون الأول/ديسمبر ٢٠١٦: ممثلة تمثيلاً زائداً)	باكستان	

الدول الممثلة تمثيلاً زائداً (٢٧ دولة عضواً)		
الأرجنتين	إثيوبيا	هولندا
النمسا	فنلندا	الفلبين
بلجيكا	فرنسا	البرتغال
بلغاريا	أيرلندا	إسبانيا
الكاميرون	إيطاليا	ترينيداد وتوباغو
كندا	الأردن	أوغندا
شيلي	كينيا	المملكة المتحدة لبريطانيا العظمى وأيرلندا الشمالية
الدانمرك	لبنان	أوروغواي
مصر	المكسيك	زيمبابوي

ملاحظة: الوارد بين قوسين هو حالة تمثيل الدولة العضو حتى ٣١ كانون الأول/ديسمبر ٢٠١٦ إذا كانت مختلفة عن الحالة في ٣١ كانون الأول/ديسمبر ٢٠١٧.

٣٩ - ويبين الجدول ٢٢ موظفي الأمانة العامة المشمولين بنظام التوزيع الجغرافي، حسب مجموعات التصنيف الاقتصادي (البلدان المتقدمة النمو والبلدان النامية).

الجدول ٢٢

توزيع موظفي الأمانة العامة المشمولين بنظام التوزيع الجغرافي حسب مجموعات التصنيف الاقتصادي حتى ٣١ كانون الأول/ديسمبر ٢٠١٧
(العدد: ٣٠٧٤)

حالة التمثيل	البلدان المتقدمة النمو		البلدان النامية	
	عدد الموظفين	عدد البلدان	عدد الموظفين	عدد البلدان
الدول غير الممثلة	صفر	٣	صفر	١٦
الدول الممثلة تمثيلاً ناقصاً	٤٩٩	٦	٢٧٥	٣٨
الدول الممثلة في حدود النطاق المستصوب	٤٦١	٢٦	٦٤٤	٧٧
الدول الممثلة تمثيلاً زائداً	٨١٤	١٣	٣٨١	١٤
المجموع	١٧٧٤	٤٨	١٣٠٠	١٤٥

باء - الكيان

٤٠ - يبين الجدول ٢٣ توزيع موظفي الأمانة العامة المشمولين بنظام التوزيع الجغرافي حسب الكيان والرتبة بالنسبة للكيانات الخمسة والعشرين التي تضم العدد الأكبر من هذا النوع من الموظفين.

توزيع موظفي الأمانة العامة المشمولين بنظام التوزيع الجغرافي حسب الكيان^(أ) والرتبة حتى ٣١ كانون الأول/ديسمبر ٢٠١٧
(العدد: ٣٠٧٤)

الكيان	وكيل أمين عام مساعد							
	٢-ف	٣-ف	٤-ف	٥-ف	١-مد	٢-مد	أمين عام	المجموع
مفوضية الأمم المتحدة لحقوق الإنسان	٢٢	١٢٢	٨٨	٣٩	١٠	٣	٢	٢٨٧
إدارة الشؤون الإدارية	٤١	٧٢	٧٢	٥٧	٢٢	١٣	٣	٢٨١
إدارة الشؤون الاقتصادية والاجتماعية	٤٣	٥٧	٨٠	٦٠	٢٨	٩	٠	٢٧٨
إدارة شؤون الإعلام	٥٥	٩٣	٦٧	٣٣	١٧	٢	٠	٢٦٨
اللجنة الاقتصادية لأفريقيا	٢٧	٥٩	٥٣	٤٠	١٣	٢	٠	١٩٥
مؤتمر الأمم المتحدة للتجارة والتنمية	٢٧	٥٥	٤٩	٣٧	١٤	٤	١	١٨٨
اللجنة الاقتصادية لأمريكا اللاتينية ومنطقة البحر الكاريبي	٣٨	٤٥	٤٧	٢٥	١٢	١	٠	١٦٩
اللجنة الاقتصادية والاجتماعية لآسيا والمحيط الهادئ	٣٠	٣٤	٥٢	٢٨	١١	٢	٠	١٥٨
إدارة الشؤون السياسية	٢٠	٣٤	٣٩	٣١	١٤	٧	٢	١٤٨
اللجنة الاقتصادية لأوروبا	١٨	٣٠	٣٣	٢١	٦	١	٠	١١٠
اللجنة الاقتصادية والاجتماعية لغربي آسيا	١٧	٢٣	٢٩	٢٣	٨	١	٠	١٠٢
إدارة شؤون الجمعية العامة والمؤتمرات	٩	٢٧	٢١	١٧	١٨	٦	١	١٠٠
مكتب الأمم المتحدة المعني بالمخدرات والجريمة	١٢	٢٤	٣٢	١٥	٦	٢	٠	٩٢
مكتب الشؤون القانونية	١٠	١٦	٢١	١٦	٧	٤	١	٧٦
برنامج الأمم المتحدة للبيئة	٣	٩	٣٥	١٦	٩	٢	١	٧٦
مكتب الأمم المتحدة في جنيف	١٩	١٤	١٩	١١	٥	٢	٠	٧١
مكتب تنسيق الشؤون الإنسانية	١٠	١٣	١٣	١٠	٢	٢	١	٥٢
مكتب خدمات الرقابة الداخلية	١٣	١٥	١١	٦	١	٣	١	٥١
إدارة شؤون السلامة والأمن	٦	١٥	١٧	٥	٤	١	١	٥٠
مكتب الأمم المتحدة في نيروبي	٤	١٥	١٢	٥	٣	٠	٠	٤٠
مكتب الأمم المتحدة في فيينا	٧	٩	١٢	٦	١	٢	٠	٣٧
مكتب شؤون نزع السلاح	٤	٥	٨	١٣	٣	٢	٠	٣٦
موتل الأمم المتحدة	٥	٤	١٣	٧	٣	١	٠	٣٤
المكتب التنفيذي للأمين العام	٢	١	٤	٥	٤	٢	١	٢١
مكتب إقامة العدل	١	٧	٦	٤	١	١	٠	٢٠
كيانات أخرى	١٥	٣٠	٢٩	٢٨	١٠	٨	٧	١٣٤
المجموع	٤٥٨	٨٢٨	٨٦٢	٥٥٨	٢٣٢	٨٣	٢٢	٣٠٧٤

(أ) في الكيانات الخمسة والعشرين التي تضم العدد الأكبر من هذا النوع من الموظفين.

جيم - الفئة

١ - الرتب

٤١ - يشكل الموظفون من الرتبة ف-٤، كما هو مبين في الجدول ٢٤، أكبر مجموعة من الموظفين المشمولين بنظام التوزيع الجغرافي. وترد في الجدول ٢ - ألف (انظر المرفق) تفاصيل عن موظفي الأمانة العامة المشمولين بنظام التوزيع الجغرافي، حسب الرتبة والجنسية.

الجدول ٢٤

توزيع موظفي الأمانة العامة المشمولين بنظام التوزيع الجغرافي حسب الرتبة ونوع الجنس حتى
٣١ كانون الأول/ديسمبر ٢٠١٧

(العدد: ٣٠٧٤)

الرتبة	الإناث	الذكور	المجموع	النسبة المئوية لمجموع الموظفين المشمولين بنظام التوزيع الجغرافي حسب الرتبة
وكيل أمين عام	١٥	١٦	٣١	١,٠
أمين عام مساعد	١٠	١٢	٢٢	٠,٧
مد-٢	٣٤	٤٩	٨٣	٢,٧
مد-١	٩٣	١٣٩	٢٣٢	٧,٥
ف-٥	٢١٩	٣٣٩	٥٥٨	١٨,٢
ف-٤	٣٨٥	٤٧٧	٨٦٢	٢٨,٠
ف-٣	٤٢٤	٤٠٤	٨٢٨	٢٦,٩
ف-٢	٢٥٨	٢٠٠	٤٥٨	١٤,٩
المجموع	١٤٣٨	١٦٣٦	٣٠٧٤	١٠٠,٠

٢ - تمثيل الدول الأعضاء في الرتب العليا ومستويات تقرير السياسات (الرتبة مد-١ وما فوقها)

٤٢ - يبين الجدول ٢٥ أعداد موظفي الأمانة العامة المشمولين بنظام التوزيع الجغرافي ممن هم في الرتبة مد-١ وما فوقها، مقسمين حسب مجموعات التصنيف الاقتصادي (البلدان المتقدمة النمو والبلدان النامية) وحسب نوع الجنس، حتى ٣٠ حزيران/يونيه للفترة من عام ٢٠١٤ إلى عام ٢٠١٦ وحتى ٣١ كانون الأول/ديسمبر للعامين ٢٠١٦ و ٢٠١٧.

٤٣ - ويقدم الجدول ٢ - باء (انظر المرفق) مقارنة لبيانات خمس فترات عن موظفي الأمانة العامة المشمولين بنظام التوزيع الجغرافي ممن هم في الرتبة مد-١ وما فوقها، حسب بلد الجنسية.

الجدول ٢٥

توزيع موظفي الأمانة العامة المشمولين بنظام التوزيع الجغرافي في الرتبة مد-١ وما فوقها، حسب مجموعات التصنيف الاقتصادي ونوع الجنس حتى ٣٠ حزيران/يونيه للفترة من عام ٢٠١٤ إلى عام ٢٠١٦ وحتى ٣١ كانون الأول/ديسمبر للعامين ٢٠١٦ و ٢٠١٧

مجموعة التصنيف الاقتصادي	وكيل أمين عام					أمين عام مساعد					مد-٢					مد-١					جميع الموظفين المشمولين بنظام التوزيع الجغرافي				
	كاتون	حزيران/يونيه	حزيران/يونيه	حزيران/يونيه	حزيران/يونيه	كاتون الأول	حزيران/يونيه	حزيران/يونيه	حزيران/يونيه	حزيران/يونيه	كاتون الأول	حزيران/يونيه	حزيران/يونيه	حزيران/يونيه	حزيران/يونيه	كاتون الأول	حزيران/يونيه	حزيران/يونيه	حزيران/يونيه	كاتون الأول		حزيران/يونيه	حزيران/يونيه	حزيران/يونيه	
البلدان النامية (١٤٥)																									
الإناث	٩	٧	٨	٨	١١	٤	٤	٣	٤	٤	٥	٨	٧	٨	١٢	٣٠	٣٢	٢٨	٣٢	٣٥	٥٠٢	٥١٩	٥٢١	٥٢٦	٥٥٩
الذكور	٦	٨	١٠	٩	٦	٦	٨	٧	٧	٧	١٦	١٩	٢٤	٢٤	٢٢	٢٤	٢٤	١٦	١٦	٥٥	٧٢٤	٧٤٦	٧٣٢	٧٣٧	٧٤١
المجموع	١٥	١٥	١٨	١٧	١٧	١٠	١٢	١٠	١١	١١	٢١	٢٧	٣١	٣٢	٣٤	٣٢	٣١	٢٧	٢١	٩٠	١٢٢٦	١٢٦٥	١٢٥٣	١٢٦٣	١٣٠٠
البلدان المتقدمة النمو (٤٨)																									
الإناث	٣	٣	٣	١	٤	٢	٣	٤	٤	٦	١٨	١٧	١٧	٢٠	٢٢	٢٠	١٧	١٧	١٨	٥٨	٨٠٢	٨٤١	٨٤٥	٨٥٣	٨٧٩
الذكور	١٠	١٢	١٢	١٢	١٠	٩	٨	٩	٩	٥	٣٧	٣٤	٢٩	٢٧	٢٧	٢٧	٢٩	٣٤	٣٧	٨٤	٨٧٣	٨٩٥	٨٨٤	٨٨٩	٨٩٥
المجموع	١٣	١٥	١٣	١٣	١٤	١١	١٣	١٣	١١	١١	٥٥	٥١	٤٦	٤٧	٤٩	٤٧	٤٦	٥١	٥٥	١٤٢	١٦٧٥	١٧٣٦	١٧٢٩	١٧٤٢	١٧٧٤
المجموع الفرعي																									
الإناث	١٢	١٠	٢٠	٢٢	١٠	٩	٩	٦	١٥	٦	٧	٨	٧	٦	١٥	٩	٩	١٠	١٠	٩٣	١٣٠٤	١٣٦٠	١٣٦٦	١٣٧٩	١٤٣٨
الذكور	١٦	٢٠	٢٢	٢١	١٦	١٥	١٤	١٧	١٦	١٢	٥٣	٥٣	٥٣	٥٣	٤٩	٥١	٥٣	٥٣	٥٣	١٣٩	١٥٩٧	١٦٤١	١٦١٦	١٦٢٦	١٦٣٦
المجموع	٢٨	٣٠	٣١	٣٠	٣١	٢١	٢١	٢٥	٢١	٢٢	٧٨	٧٧	٧٨	٧٦	٨٣	٧٩	٧٧	٧٨	٧٦	٢٣٢	٢٩٠١	٣٠٠١	٢٩٨٢	٣٠٠٥	٣٠٧٤

دال - التعيينات

٤٤ - في الفترة من ١ كانون الثاني/يناير إلى ٣١ كانون الأول/ديسمبر ٢٠١٧، عُين ١٦٨ موظفاً في الأمانة العامة، عقب اجتيازهم عملية الاختيار، وأُحقوا بوظائف خاضعة لمبدأ التوزيع الجغرافي. وعُين في الفترة نفسها ٦٩ موظفاً في الأمانة العامة من خلال الامتحانات التنافسية الوطنية أو برنامج الأمم المتحدة للفنيين الشباب، على النحو المبين في الجدول ٢٨، ومن بين هؤلاء ٦٢ موظفاً عُينوا في وظائف خاضعة للتوزيع الجغرافي.

٤٥ - ويتضمن الجدول ٢٦ معلوماتٍ عن التعيينات موزعةً حسب مجموعات التصنيف الاقتصادي وحالة التمثيل ونوع الجنس. ويرد في الجدول ٢ - ألف (انظر المرفق) بيان تفصيلي لموظفي الأمانة العامة المشمولين بنظام التوزيع الجغرافي حسب الجنسية والرتبة ونوع الجنس، بما في ذلك معلومات تتعلق بالتعيينات وحالات انتهاء الخدمة والأرصدة القائمة حتى ٣١ كانون الأول/ديسمبر ٢٠١٦ و ٣١ كانون الأول/ديسمبر ٢٠١٧.

الجدول ٢٦

تعيينات موظفي الأمانة العامة في الوظائف الخاضعة للتوزيع الجغرافي مصنفة حسب نوع الجنس وحالة التمثيل ومجموعات التصنيف الاقتصادي في الفترة من ١ كانون الثاني/يناير إلى ٣١ كانون الأول/ديسمبر ٢٠١٧

(العدد: ١٦٨)

مجموعة التصنيف الاقتصادي حتى ٣١ كانون الأول/ديسمبر ٢٠١٧						
عدد الموظفين المعيّنين			عدد الوظائف المعيّنة			حالة التمثيل حتى ٣١ كانون الأول/ديسمبر ٢٠١٦
البلدان			البلدان			
المجموع	الفرعي	النمو	البلدان المتقدمة	البلدان النامية	المجموع	البلدان المتقدمة
			البلدان المتقدمة	البلدان النامية	البلدان المتقدمة	البلدان النامية
١	صفر	صفر	صفر	١	صفر	١
٥٩	٢٨	١٤	١٤	٣١	٢٢	٩
٥٤	٢٦	١٠	١٦	٢٨	٩	١٩
٥٤	٢٩	٢٣	٦	٢٥	١٩	٦
١٦٨	٨٣	٤٧	٣٦	٨٥	٥٠	٣٥

٤٦ - ويرد في الجدول ٢٧ موجز للتوزيع الجنساني حسب الرتب للتعيينات في الوظائف الخاضعة للتوزيع الجغرافي. ولمزيد من التفاصيل، يرد في الجدول ٢ - ألف (انظر المرفق) بيان مفصل لموظفي الأمانة العامة المشمولين بنظام التوزيع الجغرافي حسب الجنسية والرتبة ونوع الجنس، بما في ذلك معلومات عن التعيينات وحالات انتهاء الخدمة في الفترة من ٣١ كانون الأول/ديسمبر ٢٠١٦ إلى ٣١ كانون الأول/ديسمبر ٢٠١٧.

الجدول ٢٧

تعيين موظفي الأمانة العامة في الوظائف الخاضعة للتوزيع الجغرافي مصنفة حسب نوع الجنس والرتبة وعدد الجنسيات الممثلة، في الفترة من ١ كانون الثاني/يناير إلى ٣١ كانون الأول/ديسمبر ٢٠١٧

ديسمبر ٢٠١٧

(العدد: ١٦٨)

الرتبة	الموظفات المعينات		الموظفون المعينون		المجموع	
	عدد المعينات	النسبة المئوية من مجموع الرتبة	عدد المعينين	النسبة المئوية من مجموع الرتبة	عدد المعينات	النسبة المئوية من مجموع الرتبة
وكيل أمين عام	٩	٦٤,٣	٥	٣٥,٧	١٤	١٣
أمين عام مساعد	٣	٧٥,٠	١	٢٥,٠	٤	٤
مد-٢	٦	٨٥,٧	١	١٤,٣	٧	٧
مد-١	٣	٣٧,٥	٥	٦٢,٥	٨	٨
ف-٥	٥	٣٥,٧	٩	٦٤,٣	١٤	١٤
ف-٤	١١	٤٤,٠	١٤	٥٦,٠	٢٥	١٨
ف-٣	١٣	٣٩,٤	٢٠	٦٠,٦	٣٣	٢٣
ف-٢	٣٥	٥٥,٦	٢٨	٤٤,٤	٦٣	٢٨
المجموع	٨٥	٥٠,٦	٨٣	٤٩,٤	١٦٨	٧١

٤٧ - وفي عام ٢٠١٧، شاركت ٦٠ دولة عضوا في برنامج الأمم المتحدة للفنيين الشباب (أستراليا، وأفغانستان، والإمارات العربية المتحدة، وأنتيغوا وبرودا، وأندورا، وإندونيسيا، وأنغولا، وإيران (جمهورية - الإسلامية)، وبابوا غينيا الجديدة، وبالاو، والبحرين، والبرازيل، وبروني دار السلام، وبليز، وبولندا، وبيلاروس، وتايلند، وتركمانستان، وتشاد، وتوفالو، وتيمور - ليشتي، وجزر القمر، وجزر مارشال، وجمهورية أفريقيا الوسطى، وجمهورية كوريا الشعبية الديمقراطية، وجمهورية لاو الديمقراطية الشعبية، وجنوب السودان، ودومينيكا، وسان تومي وبرينسيبي، وسانت فنسنت وجزر غرينادين، وسانت لوسيا، وسورينام، والصين، والعراق، وعمان، وغابون، وغينيا الاستوائية، وفانواتو، وفنزويلا (جمهورية - البوليفارية)، وفيت نام، وقطر، وكابو فيردي، وكمبوديا، والكويت، وكيريباس، ولاتفيا، ولكسمبرغ، وليبيريا، وليبيا، وليختنشتاين، وليسوتو، والمملكة العربية السعودية، وموزامبيق، وموناكو، وميكرونيزيا (ولايات - الموحدة)، وناورو، والنرويج، وهندوراس، والولايات المتحدة الأمريكية، واليابان). وكانت هذه الدول الأعضاء إما غير ممثلة أو ممثلة تمثيلا ناقصا. وقد أحرزت الامتحانات في ثلاث فئات مهنية^(١). وبنتيجة امتحانات عام ٢٠١٦، أُدرج ٥٨ مرشحا ناجحا في قوائم المرشحين المقبولين.

٤٨ - ويبين الجدول ٢٨ أن ٢٧ مرشحا و ٤٢ مرشحة ممن كانوا على قوائم المرشحين المقبولين في الامتحانات التنافسية الوطنية وبرنامج الفنيين الشباب جرى تنسيبهم في كيانات مختلفة خلال الفترة من ١ كانون الثاني/يناير إلى ٣١ كانون الأول/ديسمبر ٢٠١٧.

(١١) شبكة التنظيم والإدارة، وشبكة السياسة والسلام والعمل الإنساني، وشبكة الإعلام وإدارة المؤتمرات.

الجدول ٢٨

تنسيب المرشحين الذين اجتازوا الامتحانات التنافسية الوطنية أو جاؤوا عن طريق برنامج الفنيين الشباب في الرتبة ف-٢ حسب الكيان ونوع الجنس، في الفترة من ١ كانون الثاني/يناير إلى ٣١ كانون الأول/ديسمبر ٢٠١٧

(العدد: ٦٩)

الكيان	الامتحان التنافسي الوطني		برنامج الأمم المتحدة للفنيين الشباب		المجموع	
	الإناث	الذكور	الإناث	الذكور	الإناث	الذكور
إدارة الشؤون الاقتصادية والاجتماعية	١	صفر	١	١	٢	١
إدارة الشؤون الإدارية	١	صفر	٢	٢	٤	٢
إدارة الشؤون السياسية	صفر	صفر	٣	٢	٥	٣
إدارة شؤون الإعلام	١	صفر	٤	٢	٦	٢
اللجنة الاقتصادية لأفريقيا	صفر	صفر	٤	٦	١٠	٤
اللجنة الاقتصادية لأوروبا	صفر	صفر	٢	١	٣	١
اللجنة الاقتصادية لأمريكا اللاتينية ومنطقة البحر الكاريبي	١	صفر	٤	١	٥	٢
المكتب التنفيذي للأمم العام	صفر	صفر	١	صفر	١	صفر
اللجنة الاقتصادية والاجتماعية لآسيا والمحيط الهادئ	صفر	صفر	٢	١	٣	١
اللجنة الاقتصادية والاجتماعية لغربي آسيا	صفر	صفر	٢	٢	٤	٢
مكتب تنسيق الشؤون الإنسانية	صفر	صفر	صفر	١	١	صفر
مكتب شؤون نزع السلاح	صفر	صفر	١	صفر	١	صفر
مفوضية الأمم المتحدة لحقوق الإنسان	صفر	صفر	٣	صفر	٣	صفر
مكتب خدمات الرقابة الداخلية	صفر	صفر	١	١	٢	١
مكتب الشؤون القانونية	صفر	صفر	٢	١	٣	١
بعثة الأمم المتحدة لتقديم المساعدة إلى أفغانستان	١	صفر	١	صفر	١	صفر
برنامج الأمم المتحدة للبيئة	صفر	صفر	١	صفر	١	صفر
مكتب الأمم المتحدة المعني بالمخدرات والجريمة	صفر	صفر	٢	٢	٤	٢
مكتب الأمم المتحدة في جنيف	صفر	صفر	١	٢	٣	٢
مكتب الأمم المتحدة في نيروبي	صفر	صفر	صفر	١	١	صفر
مكتب الأمم المتحدة في فيينا	صفر	صفر	١	صفر	١	صفر
المجموع	٤	١	٥	٣٨	٦٤	٢٧

ملاحظة: من أصل ٦٩ موظفاً من موظفي الأمانة العامة، عُيّن ٦٢ موظفاً (جميعهم من الرتبة ف-٢) في وظائف تخضع لمبدأ التوزيع الجغرافي.

هاء - نوع الجنس

٤٩ - يبين الشكل الثاني عشر توزيع موظفي الأمانة العامة من الذكور والإناث المشمولين بنظام التوزيع الجغرافي خلال الفترات الخمس من ٣٠ حزيران/يونيه للأعوام من ٢٠١٤ إلى ٢٠١٦ وحتى ٣١ كانون الأول/ديسمبر لعامي ٢٠١٦ و ٢٠١٧.

الشكل الثاني عشر

توزيع موظفي الأمانة العامة المشمولين بنظام التوزيع الجغرافي حسب نوع الجنس حتى ٣٠ حزيران/يونيه للأعوام من ٢٠١٤ إلى ٢٠١٦ وحتى ٣١ كانون الأول/ديسمبر لعامي ٢٠١٦ و ٢٠١٧

(العدد: ٣٠٧٤ حتى ٣١ كانون الأول/ديسمبر ٢٠١٧)

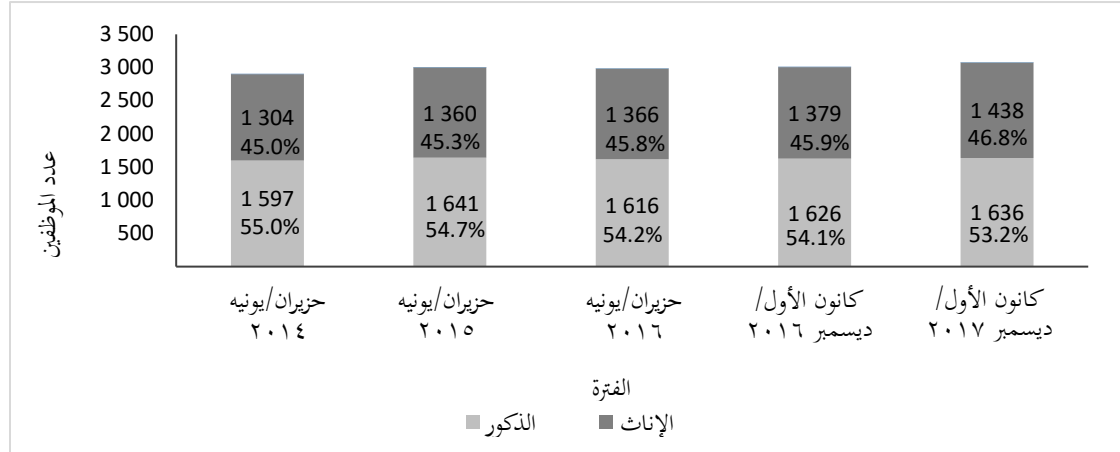

٥٠ - ويبين الجدول ٢٩ أعداد ونسب موظفي الأمانة العامة من الذكور والإناث المشمولين بنظام التوزيع الجغرافي، مصنفة حسب الرتبة حتى ٣٠ حزيران/يونيه ٢٠١٤ و ٣١ كانون الأول/ديسمبر ٢٠١٧.

الجدول ٢٩

توزيع موظفي الأمانة العامة المشمولين بنظام التوزيع الجغرافي حسب نوع الجنس والرتبة حتى ٣٠ حزيران/يونيه ٢٠١٤ و ٣١ كانون الأول/ديسمبر ٢٠١٧

(العدد: ٣٠٧٤ حتى ٣١ كانون الأول/ديسمبر ٢٠١٧)

الرتبة	حتى ٣١ كانون الأول/ديسمبر ٢٠١٧				حتى ٣٠ حزيران/يونيه ٢٠١٤				
	الذكور		الإناث		الذكور		الإناث		
	النسبة المئوية	العدد	النسبة المئوية	العدد	النسبة المئوية	العدد	النسبة المئوية	العدد	
وكيل أمين عام	٣١	٥١,٦	١٦	٤٨,٤	٢٨	٥٧,١	١٦	٤٢,٩	١٢
أمين عام مساعد	٢٢	٥٤,٥	١٢	٤٥,٥	٢١	٧١,٤	١٥	٢٨,٦	٦
مد-٢	٨٣	٥٩,٠	٤٩	٤١,٠	٧٦	٦٩,٧	٥٣	٣٠,٣	٢٣
مد-١	٢٣٢	٥٩,٩	١٣٩	٤٠,١	٢٣٢	٦١,٢	١٤٢	٣٨,٨	٩٠
ف-٥	٥٥٨	٦٠,٨	٣٣٩	٣٩,٢	٥١٩	٦٢,٤	٣٢٤	٣٧,٦	١٩٥
ف-٤	٨٦٢	٥٥,٣	٤٧٧	٤٤,٧	٨٠٩	٥٣,٩	٤٣٦	٤٦,١	٣٧٣
ف-٣	٨٢٨	٤٨,٨	٤٠٤	٥١,٢	٧٧٤	٥٢,٥	٤٠٦	٤٧,٥	٣٦٨
ف-٢	٤٥٨	٤٣,٧	٢٠٠	٥٦,٣	٤٤١	٤٦,٥	٢٠٥	٥٣,٥	٢٣٦
ف-١	صفر	٠,٠	صفر	٠,٠	١	٠,٠	صفر	١٠٠,٠	١
المجموع	٣٠٧٤	٥٣,٢	١٦٣٦	٤٦,٨	٢٩٠١	٥٥,٠	١٥٩٧	٤٥,٠	١٣٠٤

٥١ - ويبين الشكل الثالث عشر توزيع موظفي الأمانة العامة المشمولين بنظام التوزيع الجغرافي حسب نوع الجنس في الرتبة مد-١ وما فوقها. وفي ٣١ كانون الأول/ديسمبر ٢٠١٧، بلغت النسبة المئوية لموظفات الأمانة العامة المشمولات بنظام التوزيع الجغرافي والعاملات في الرتبة مد-١ وما فوقها ٤١,٣ في المائة.

الشكل الثالث عشر

توزيع موظفي الأمانة العامة المشمولين بنظام التوزيع الجغرافي حسب نوع الجنس في الرتبة مد-١ وما فوقها حتى ٣٠ حزيران/يونيه للأعوام من ٢٠١٤ إلى ٢٠١٦ وحتى ٣١ كانون الأول/ديسمبر لعامي ٢٠١٦ و ٢٠١٧

(العدد: ٣٦٨)

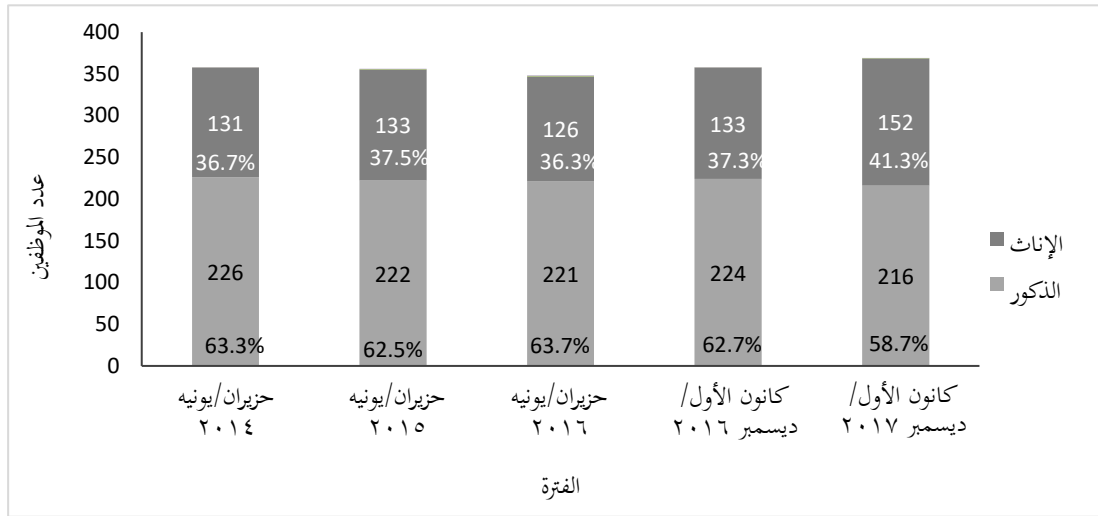

واو - العمر: التوقعات المتعلقة بتقاعد الموظفين الخاضعين لنظام النطاقات المستصوبة

٥٢ - في الفترة من ١ كانون الثاني/يناير إلى ٣١ كانون الأول/ديسمبر ٢٠١٧، تقاعد ٦٣ موظفا من موظفي الأمانة العامة المشمولين بنظام التوزيع الجغرافي (٢٢ مديرا و ٤١ موظفا من الفئة الفنية).

٥٣ - ويبين الجدول ٣٠ التوقعات، على مدى خمس سنوات، فيما يتعلق بتقاعد موظفي الأمانة العامة المشمولين بنظام التوزيع الجغرافي من فئة المديرين ومن الفئة الفنية. ومن المتوقع أن يتقاعد كل سنة من عام ٢٠١٨ إلى عام ٢٠٢٢ ما متوسطه ٢٤ موظفا من موظفي الأمانة العامة المشمولين بنظام التوزيع الجغرافي.

الجدول ٣٠

حالات التقاعد المتوقعة في الفترة من ١ كانون الثاني/يناير ٢٠١٨ إلى ٣١ كانون الأول/ديسمبر ٢٠٢٢ لجميع موظفي الأمانة العامة المشمولين بنظام التوزيع الجغرافي حتى ٣١ كانون الأول/ديسمبر ٢٠١٧، مصنفة حسب الفئة

(العدد: ٣٠٢١)^(أ)

الفئة	متوسط العدد السنوي للموظفين المتقاعدين ٢٠١٨-٢٠٢٢ (في حال تقاعد جميعهم في سن ٦٥)	عدد الموظفين في الفئة	حالات التقاعد كنسبة مئوية من الفئة
المديرون	٨	٣١٥	٢,٥
الفئة الفنية	١٦	٢٧٠٦	٠,٦
المجموع	٢٤	٣٠٢١	٠,٨

(أ) باستثناء وكلاء الأمين العام والأمناء العامين المساعدين.

٥٤ - ويبين الجدول ٣١ الدول الأعضاء مصنفةً حسب النسبة المئوية لمواطنيها من الموظفين المشمولين بنظام التوزيع الجغرافي الذين يُتوقع أن يتقاعدوا خلال الفترة من ١ كانون الثاني/يناير ٢٠١٨ إلى ٣١ كانون الأول/ديسمبر ٢٠٢٢. ويبين الجدول ٣١ أيضاً حالة تمثيل الدول الأعضاء التي يمكن أن يتغير تمثيلها في نهاية فترة الخمس سنوات نتيجة لتقاعد مواطنيها حسب التوقعات، بافتراض عدم تعيين موظفين جدد من الدولة العضو المعيّنة خلال تلك الفترة.

الجدول ٣١

الدول الأعضاء مصنفةً حسب النسبة المئوية لمواطنيها المشمولين بنظام التوزيع الجغرافي الذين يُتوقع أن يتقاعدوا خلال الفترة من ١ كانون الثاني/يناير ٢٠١٨ إلى ٣١ كانون الأول/ديسمبر ٢٠٢٢

(العدد: ١٩٣)

لا يتوقع أن يتقاعد موظفون (١٣١ دولة عضواً)		
أفغانستان	جورجيا	بيرو
ألبانيا	اليونان	الفلبين
الجزائر	غرينادا	البرتغال
أندورا	غينيا	قطر
أنغولا	هندوراس	جمهورية كوريا
أنتيغوا وبربودا	أيسلندا	جمهورية مولدوفا
أرمينيا	إندونيسيا	رومانيا
أذربيجان	إيران (جمهورية - الإسلامية)	رواندا
جزر البهاما	العراق	سانت كيتس ونيفس
بنغلاديش	أيرلندا	سانت لوسيا
بربادوس	جامايكا	سانت فنسنت وجزر غرينادين

لا يتوقع أن يتقاعد موظفون (١٣١ دولة عضواً)

سان مارينو	الأردن	بلجيكا
سان تومي وبرينسيبي	كازاخستان	بلينز
المملكة العربية السعودية	كيريباس	بوتان
السنغال	الكويت	بوليفيا (دولة - المتعددة القوميات)
سيشيل	قيرغيزستان	اليوسنة والهرسك
سيراليون	جمهورية لاو الديمقراطية الشعبية	بوتسوانا
سنغافورة	لاتفيا	بروني دار السلام
سلوفاكيا	لبنان	كابو فيردي
سلوفينيا	ليسوتو	كمبوديا
جزر سليمان	ليبيريا	جمهورية أفريقيا الوسطى
جنوب السودان	ليبيا	تشاد
السودان	ليختنشتاين	جزر القمر
سورينام	لكسمبرغ	الكونغو
سوازيلند	مدغشقر	كوستاريكا
السويد	ماليزيا	كوت ديفوار
الجمهورية العربية السورية	ملديف	كوبا
طاجيكستان	مالطة	قبرص
تايلند	جزر مارشال	تشيكيا
جمهورية مقدونيا اليوغوسلافية سابقاً	موريشيوس	جمهورية كوريا الشعبية الديمقراطية
تيمور - ليشتي	ميكرونيزيا (ولايات - الموحدة)	جمهورية الكونغو الديمقراطية
توغو	موناكو	الدانمرك
تونغا	الجزل الأسود	جيبوتي
تونس	المغرب	دومينيكا
تركيا	موزامبيق	الجمهورية الدومينيكية
تركمانستان	ميانمار	إكوادور
توفالو	ناميبيا	السلفادور
الإمارات العربية المتحدة	ناورو	غينيا الاستوائية
أوزبكستان	نيكاراغوا	إريتريا
فانواتو	عمان	إستونيا
فنزويلا (جمهورية - البوليفارية)	بالاو	فيجي
فييت نام	بنما	فنلندا
اليمن	بابوا غينيا الجديدة	غابون
	باراغواي	غامبيا

يُتوقع أن يتقاعد أقل من ٢٠ في المائة من الموظفين العاملين حالياً المشمولين بنظام التوزيع الجغرافي (٥١ دولة عضواً)

الأرجنتين (١)	ألمانيا (٤)	نيجيريا (١)
أستراليا (٢)	غانا (١)	النرويج (١)
النمسا (١)	غواتيمالا (١)	باكستان (١)
بنن (١)	غيانا (١)	بولندا (ضمن النطاق/تمثيل ناقص) (٢)
البرازيل (٣)	هنغاريا (١)	الاتحاد الروسي (٤)
بلغاريا (٢)	الهند (٣)	جنوب أفريقيا (١)
بوركينافاسو (١)	إسرائيل (١)	إسبانيا (١)
بوروندي (١)	إيطاليا (٨)	سري لانكا (١)
الكاميرون (٣)	اليابان (٢)	سويسرا (١)
كندا (١٠)	كينيا (٢)	ترينيداد وتوباغو (٣)
شيلي (٢)	ملاوي (١)	أوغندا (٣)
الصين (٢)	المكسيك (٢)	أوكرانيا (١)
كولومبيا (١)	منغوليا (١)	المملكة المتحدة لبريطانيا العظمى وأيرلندا الشمالية (٤)
كرواتيا (١)	نيبال (١)	الولايات المتحدة الأمريكية (١٤)
مصر (٢)	هولندا (تمثيل زائد/ضمن النطاق) (١)	أوروغواي (١)
إثيوبيا (١)	نيوزيلندا (٢)	زامبيا (١)
فرنسا (١)	النيجر (١)	زيمبابوي (١)

يُتوقع أن يتقاعد ما بين ٢٠ و ٤٠ في المائة من الموظفين العاملين حالياً المشمولين بنظام التوزيع الجغرافي (٨ دول أعضاء)

بيلاروس (١)	مالي (١)	الصومال (١)
هايتي (١)	موريتانيا (١)	جمهورية تنزانيا المتحدة (١)
ليتوانيا (١)	صربيا (٢)	

يُتوقع أن يتقاعد أكثر من ٤٠ في المائة من الموظفين العاملين حالياً المشمولين بنظام التوزيع الجغرافي (٣ دول أعضاء)

البحرين (١)	غينيا - بيساو (١)	ساموا (١)
-------------	-------------------	-----------

ملاحظة:

(أ) تشير الأرقام الموضوعية بين قوسين إلى عدد مواطني الدول الأعضاء من الموظفين المشمولين بنظام التوزيع الجغرافي الذين يُتوقع تقاعدهم خلال الفترة من ١ كانون الثاني/يناير ٢٠١٨ إلى ٣١ كانون الأول/ديسمبر ٢٠٢٢. وتمثل هذه الأرقام عدد حالات التقاعد بافتراض أن جميع الموظفين سيتقاعدون في سن ٦٥ عاماً.

(ب) في الحالات التي ستتغير فيها حالة تمثيل الدولة العضو في نهاية فترة الخمس سنوات نظراً لتقاعد العدد المتوقع من الموظفين دون حدوث تعيينات جديدة لمواطني الدولة العضو في الفترة نفسها، يُشار بين قوسين إلى حالة التمثيل في الفترة بين ٣١ كانون الأول/ديسمبر ٢٠١٧ و ٣١ كانون الأول/ديسمبر ٢٠٢٢.

(ج) حددت حالة التمثيل بناءً على النطاقات المستصوبة للدول الأعضاء حتى ٣١ كانون الأول/ديسمبر ٢٠١٧.

(د) باستثناء وكلاء الأمين العام والأمناء العامين المساعدين.

خامسا - الإجراءات المطلوب من الجمعية العامة اتخاذها
٥٥ - يدعو الأمين العام الجمعية العامة إلى أن تحيط علما بهذا التقرير.

Comprehensive statistical tables

Table 1.A

All staff by nationality, gender, category and appointment type as at 31 December 2017

(Population: 38,105)

Country of nationality	Gender	P+			FS			GS+			Total			Total	Percentage of all staff
		PC	FT	TA	PC	FT	TA	PC	FT	TA	PC	FT	TA		
Afghanistan	Female	1	1	–	–	–	–	1	72	1	2	73	1	76	0.20
	Male	7	13	3	10	20	1	8	1 039	–	25	1 072	4	1 101	2.89
	All	8	14	3	10	20	1	9	1 111	1	27	1 145	5	1 177	3.09
Albania	Female	8	7	1	1	1	–	1	3	1	10	11	2	23	0.06
	Male	3	2	–	2	–	–	1	3	–	6	5	–	11	0.03
	All	11	9	1	3	1	–	2	6	1	16	16	2	34	0.09
Algeria	Female	5	5	4	–	–	–	5	7	1	10	12	5	27	0.07
	Male	7	11	4	–	1	–	6	9	–	13	21	4	38	0.10
	All	12	16	8	–	1	–	11	16	1	23	33	9	65	0.17
Andorra	Female	–	–	–	–	–	–	–	–	–	–	–	–	–	–
	Male	2	–	–	–	–	–	–	–	–	2	–	–	2	0.01
	All	2	–	–	–	–	–	–	–	–	2	–	–	2	0.01
Angola	Female	–	–	–	1	–	–	–	–	–	1	–	–	1	0.00
	Male	1	1	–	5	3	–	–	2	–	6	6	–	12	0.03
	All	1	1	–	6	3	–	–	2	–	7	6	–	13	0.03
Antigua and Barbuda	Female	2	–	–	2	1	–	–	1	–	4	2	–	6	0.02
	Male	–	–	–	–	–	–	–	–	–	–	–	–	–	–
	All	2	–	–	2	1	–	–	1	–	4	2	–	6	0.02
Argentina	Female	31	20	15	–	–	–	17	11	7	48	31	22	101	0.27
	Male	22	33	8	3	4	–	8	9	1	33	46	9	88	0.23
	All	53	53	23	3	4	–	25	20	8	81	77	31	189	0.50
Armenia	Female	2	4	1	2	–	–	2	1	1	6	5	2	13	0.03
	Male	6	5	–	1	–	–	–	1	–	7	6	–	13	0.03

Country of nationality	Gender	P+			FS			GS+			Total			Total	Percentage of all staff
		PC	FT	TA	PC	FT	TA	PC	FT	TA	PC	FT	TA		
	All	8	9	1	3	–	–	2	2	1	13	11	2	26	0.07
Australia	Female	31	43	17	3	1	–	4	8	4	38	52	21	111	0.29
	Male	41	76	8	10	10	–	1	6	3	52	92	11	155	0.41
	All	72	119	25	13	11	–	5	14	7	90	144	32	266	0.70
Austria	Female	22	20	18	2	–	–	62	44	19	86	64	37	187	0.49
	Male	29	30	6	10	8	–	44	49	11	83	87	17	187	0.49
	All	51	50	24	12	8	–	106	93	30	169	151	54	374	0.98
Azerbaijan	Female	3	–	–	–	–	–	1	2	–	4	2	–	6	0.02
	Male	3	5	2	–	1	–	1	4	–	4	10	2	16	0.04
	All	6	5	2	–	1	–	2	6	–	8	12	2	22	0.06
Bahamas	Female	7	1	–	–	–	–	1	1	–	8	2	–	10	0.03
	Male	2	–	–	–	1	–	–	–	–	2	1	–	3	0.01
	All	9	1	–	–	1	–	1	1	–	10	3	–	13	0.03
Bahrain	Female	–	1	–	–	–	–	4	1	–	4	2	–	6	0.02
	Male	1	2	–	–	–	–	–	2	–	1	4	–	5	0.01
	All	1	3	–	–	–	–	4	3	–	5	6	–	11	0.03
Bangladesh	Female	2	9	2	–	1	–	3	1	1	5	11	3	19	0.05
	Male	20	51	7	5	3	1	2	6	1	27	60	9	96	0.25
	All	22	60	9	5	4	1	5	7	2	32	71	12	115	0.30
Barbados	Female	6	2	1	–	1	–	3	1	–	9	4	1	14	0.04
	Male	1	1	1	2	3	–	4	1	–	7	5	1	13	0.03
	All	7	3	2	2	4	–	7	2	–	16	9	2	27	0.07
Belarus	Female	3	3	1	–	–	–	1	3	2	4	6	3	13	0.03
	Male	3	5	5	–	–	–	2	3	–	5	8	5	18	0.05
	All	6	8	6	–	–	–	3	6	2	9	14	8	31	0.08
Belgium	Female	21	29	14	1	–	–	11	13	1	33	42	15	90	0.24
	Male	36	57	20	6	3	–	2	8	1	44	68	21	133	0.35
	All	57	86	34	7	3	–	13	21	2	77	110	36	223	0.59
Belize	Female	1	–	–	–	–	–	2	1	–	3	1	–	4	0.01
	Male	–	–	–	–	–	–	–	–	–	–	–	–	–	–

Country of nationality	Gender	P+			FS			GS+			Total			Total	Percentage of all staff
		PC	FT	TA	PC	FT	TA	PC	FT	TA	PC	FT	TA		
	All	1	–	–	–	–	–	2	1	–	3	1	–	4	0.01
Benin	Female	–	10	1	2	3	2	1	1	1	3	14	4	21	0.06
	Male	12	27	6	4	9	–	–	3	–	16	39	6	61	0.16
	All	12	37	7	6	12	2	1	4	1	19	53	10	82	0.22
Bhutan	Female	–	2	–	5	5	–	–	1	–	5	8	–	13	0.03
	Male	5	7	2	3	5	–	–	–	–	8	12	2	22	0.06
	All	5	9	2	8	10	–	–	1	–	13	20	2	35	0.09
Bolivia (Plurinational State of)	Female	3	2	1	–	–	–	5	6	1	8	8	2	18	0.05
	Male	6	10	4	–	–	–	4	5	1	10	15	5	30	0.08
	All	9	12	5	–	–	–	9	11	2	18	23	7	48	0.13
Bosnia and Herzegovina	Female	6	10	5	16	8	1	4	11	4	26	29	10	65	0.17
	Male	9	13	–	17	18	2	9	17	1	35	48	3	86	0.23
	All	15	23	5	33	26	3	13	28	5	61	77	13	151	0.40
Botswana	Female	6	5	–	–	1	–	–	1	–	6	7	–	13	0.03
	Male	2	3	1	–	1	–	–	1	–	2	5	1	8	0.02
	All	8	8	1	–	2	–	–	2	–	8	12	1	21	0.06
Brazil	Female	21	25	10	1	–	–	8	23	3	30	48	13	91	0.24
	Male	24	36	7	1	4	–	7	11	1	32	51	8	91	0.24
	All	45	61	17	2	4	–	15	34	4	62	99	21	182	0.48
Brunei Darussalam	Female	1	–	–	–	–	–	–	–	–	1	–	–	1	0.00
	Male	1	–	–	–	–	–	–	–	–	1	–	–	1	0.00
	All	2	–	–	–	–	–	–	–	–	2	–	–	2	0.01
Bulgaria	Female	11	5	3	1	1	1	1	5	3	13	11	7	31	0.08
	Male	15	12	1	3	3	–	1	2	–	19	17	1	37	0.10
	All	26	17	4	4	4	1	2	7	3	32	28	8	68	0.18
Burkina Faso	Female	4	2	2	1	4	2	–	2	1	5	8	5	18	0.05
	Male	5	34	4	5	9	1	3	4	–	13	47	5	65	0.17
	All	9	36	6	6	13	3	3	6	1	18	55	10	83	0.22
Burundi	Female	5	10	3	8	12	1	5	6	1	18	28	5	51	0.13
	Male	7	18	3	3	20	–	3	13	7	13	51	10	74	0.19

Country of nationality	Gender	P+			FS			GS+			Total			Total	Percentage of all staff
		PC	FT	TA	PC	FT	TA	PC	FT	TA	PC	FT	TA		
	All	12	28	6	11	32	1	8	19	8	31	79	15	125	0.33
Cabo Verde	Female	1	–	–	–	–	–	–	–	–	1	–	–	1	0.00
	Male	4	1	–	–	–	–	–	–	–	4	1	–	5	0.01
	All	5	1	–	–	–	–	–	–	–	5	1	–	6	0.02
Cambodia	Female	–	–	–	2	1	–	1	22	1	3	23	1	27	0.07
	Male	2	1	1	1	2	–	7	54	2	10	57	3	70	0.18
	All	2	1	1	3	3	–	8	76	3	13	80	4	97	0.25
Cameroon	Female	11	19	10	8	12	–	7	13	2	26	44	12	82	0.22
	Male	33	65	19	8	12	–	9	16	2	50	93	21	164	0.43
	All	44	84	29	16	24	–	16	29	4	76	137	33	246	0.65
Canada	Female	66	124	48	4	9	–	37	33	6	107	166	54	327	0.86
	Male	85	134	35	18	20	3	14	22	2	117	176	40	333	0.87
	All	151	258	83	22	29	3	51	55	8	224	342	94	660	1.73
Central African Republic	Female	1	–	1	5	1	–	–	97	1	6	98	2	106	0.28
	Male	2	2	2	2	9	–	1	456	5	5	467	7	479	1.26
	All	3	2	3	7	10	–	1	553	6	11	565	9	585	1.54
Chad	Female	1	2	1	–	2	–	–	1	–	1	5	1	7	0.02
	Male	1	13	1	1	–	–	–	24	–	2	37	1	40	0.10
	All	2	15	2	1	2	–	–	25	–	3	42	2	47	0.12
Chile	Female	2	12	19	–	–	–	71	58	33	73	70	52	195	0.51
	Male	15	11	9	1	3	–	37	72	24	53	86	33	172	0.45
	All	17	23	28	1	3	–	108	130	57	126	156	85	367	0.96
China	Female	102	49	28	–	1	–	21	55	24	123	105	52	280	0.73
	Male	103	42	29	2	1	–	11	22	2	116	65	31	212	0.56
	All	205	91	57	2	2	–	32	77	26	239	170	83	492	1.29
Colombia	Female	11	16	12	–	1	–	16	79	4	27	96	16	139	0.36
	Male	9	15	4	3	–	1	20	77	6	32	92	11	135	0.35
	All	20	31	16	3	1	1	36	156	10	59	188	27	274	0.72
Comoros	Female	–	1	1	–	–	–	–	–	–	–	1	1	2	0.01
	Male	–	1	–	–	1	–	–	1	–	–	3	–	3	0.01

Country of nationality	Gender	P+			FS			GS+			Total			Total	Percentage of all staff
		PC	FT	TA	PC	FT	TA	PC	FT	TA	PC	FT	TA		
	All	–	2	1	–	1	–	–	1	–	–	4	1	5	0.01
Congo	Female	4	1	1	–	–	–	–	4	–	4	5	1	10	0.03
	Male	5	5	1	3	3	–	2	5	–	10	13	1	24	0.06
	All	9	6	2	3	3	–	2	9	–	14	18	2	34	0.09
Costa Rica	Female	2	4	1	–	–	–	–	–	1	2	4	2	8	0.02
	Male	7	1	1	–	–	–	–	1	1	7	2	2	11	0.03
	All	9	5	2	–	–	–	–	1	2	9	6	4	19	0.05
Côte d'Ivoire	Female	2	8	4	8	32	2	1	6	–	11	46	6	63	0.17
	Male	13	49	7	17	43	2	3	10	–	33	102	9	144	0.38
	All	15	57	11	25	75	4	4	16	–	44	148	15	207	0.54
Croatia	Female	6	9	–	9	3	–	5	13	2	20	25	2	47	0.12
	Male	6	9	4	22	14	1	1	13	2	29	36	7	72	0.19
	All	12	18	4	31	17	1	6	26	4	49	61	9	119	0.31
Cuba	Female	6	–	1	–	–	–	1	4	1	7	4	2	13	0.03
	Male	7	2	–	–	–	–	1	1	1	8	3	1	12	0.03
	All	13	2	1	–	–	–	2	5	2	15	7	3	25	0.07
Cyprus	Female	1	2	–	–	1	–	–	40	–	1	43	–	44	0.12
	Male	2	–	–	1	2	–	–	59	–	3	61	–	64	0.17
	All	3	2	–	1	3	–	–	99	–	4	104	–	108	0.28
Czechia	Female	6	4	4	–	1	–	2	6	1	8	11	5	24	0.06
	Male	3	8	–	1	2	–	8	7	–	12	17	–	29	0.08
	All	9	12	4	1	3	–	10	13	1	20	28	5	53	0.14
Democratic People's Republic of Korea	Female	–	–	–	–	–	–	–	–	–	–	–	–	–	–
	Male	1	1	–	–	–	–	–	–	–	1	1	–	2	0.01
	All	1	1	–	–	–	–	–	–	–	1	1	–	2	0.01
Democratic Republic of the Congo	Female	2	9	1	4	17	–	2	309	4	8	335	5	348	0.91
	Male	10	30	8	12	47	2	17	1 828	14	39	1 905	24	1 968	5.16
	All	12	39	9	16	64	2	19	2 137	18	47	2 240	29	2 316	6.08
Denmark	Female	19	19	5	–	–	–	2	4	–	21	23	5	49	0.13
	Male	19	24	2	3	3	–	3	3	–	25	30	2	57	0.15

Country of nationality	Gender	P+			FS			GS+			Total			Total	Percentage of all staff
		PC	FT	TA	PC	FT	TA	PC	FT	TA	PC	FT	TA		
	All	38	43	7	3	3	–	5	7	–	46	53	7	106	0.28
Djibouti	Female	1	1	–	–	1	–	–	–	–	1	2	–	3	0.01
	Male	3	6	1	–	1	–	1	1	–	4	8	1	13	0.03
	All	4	7	1	–	2	–	1	1	–	5	10	1	16	0.04
Dominica	Female	–	–	–	–	–	–	–	–	–	–	–	–	–	–
	Male	2	–	–	–	–	–	3	2	–	5	2	–	7	0.02
	All	2	–	–	–	–	–	3	2	–	5	2	–	7	0.02
Dominican Republic	Female	4	–	1	–	–	–	5	1	–	9	1	1	11	0.03
	Male	4	1	–	1	1	–	–	3	1	5	5	1	11	0.03
	All	8	1	1	1	1	–	5	4	1	14	6	2	22	0.06
Ecuador	Female	7	4	1	–	1	–	4	6	2	11	11	3	25	0.07
	Male	7	5	2	1	–	–	2	2	–	10	7	2	19	0.05
	All	14	9	3	1	1	–	6	8	2	21	18	5	44	0.12
Egypt	Female	17	15	27	1	–	–	3	29	6	21	44	33	98	0.26
	Male	42	48	14	7	15	1	10	32	6	59	95	21	175	0.46
	All	59	63	41	8	15	1	13	61	12	80	139	54	273	0.72
El Salvador	Female	3	2	1	–	–	–	2	8	1	5	10	2	17	0.04
	Male	3	8	–	2	1	–	–	2	–	5	11	–	16	0.04
	All	6	10	1	2	1	–	2	10	1	10	21	2	33	0.09
Equatorial Guinea	Female	–	–	–	–	–	–	–	1	–	–	1	–	1	0.00
	Male	–	–	–	–	–	–	–	1	–	–	1	–	1	0.00
	All	–	–	–	–	–	–	–	2	–	–	2	–	2	0.01
Eritrea	Female	3	1	–	15	17	–	3	1	–	21	19	–	40	0.10
	Male	2	1	–	6	9	–	1	7	–	9	17	–	26	0.07
	All	5	2	–	21	26	–	4	8	–	30	36	–	66	0.17
Estonia	Female	3	2	1	–	–	–	–	1	–	3	3	1	7	0.02
	Male	3	–	2	–	1	–	–	–	–	3	1	2	6	0.02
	All	6	2	3	–	1	–	–	1	–	6	4	3	13	0.03
Ethiopia	Female	4	19	1	10	21	–	108	132	6	122	172	7	301	0.79
	Male	30	44	11	28	27	1	147	212	2	205	283	14	502	1.32

Country of nationality	Gender	P+			FS			GS+			Total			Total	Percentage of all staff
		PC	FT	TA	PC	FT	TA	PC	FT	TA	PC	FT	TA		
	All	34	63	12	38	48	1	255	344	8	327	455	21	803	2.11
Fiji	Female	7	4	–	2	–	–	2	7	–	11	11	–	22	0.06
	Male	5	10	4	30	25	–	–	7	–	35	42	4	81	0.21
	All	12	14	4	32	25	–	2	14	–	46	53	4	103	0.27
Finland	Female	19	39	5	–	–	–	1	2	1	20	41	6	67	0.18
	Male	7	21	3	10	6	–	2	–	–	19	27	3	49	0.13
	All	26	60	8	10	6	–	3	2	1	39	68	9	116	0.30
France	Female	167	172	106	3	5	–	165	142	24	335	319	130	784	2.06
	Male	115	151	59	9	16	2	135	157	34	259	324	95	678	1.78
	All	282	323	165	12	21	2	300	299	58	594	643	225	1 462	3.84
Gabon	Female	–	–	–	–	–	–	–	4	–	–	4	–	4	0.01
	Male	2	4	2	–	–	–	–	8	–	2	12	2	16	0.04
	All	2	4	2	–	–	–	–	12	–	2	16	2	20	0.05
Gambia	Female	4	4	1	–	3	–	1	–	–	5	7	1	13	0.03
	Male	7	13	4	3	6	–	–	2	–	10	21	4	35	0.09
	All	11	17	5	3	9	–	1	2	–	15	28	5	48	0.13
Georgia	Female	–	1	2	4	–	–	1	2	–	5	3	2	10	0.03
	Male	3	5	–	5	6	–	1	2	–	9	13	–	22	0.06
	All	3	6	2	9	6	–	2	4	–	14	16	2	32	0.08
Germany	Female	97	128	27	1	2	–	13	21	4	111	151	31	293	0.77
	Male	86	108	29	4	5	–	8	9	1	98	122	30	250	0.66
	All	183	236	56	5	7	–	21	30	5	209	273	61	543	1.43
Ghana	Female	7	11	–	6	13	2	13	9	2	26	33	4	63	0.17
	Male	27	81	6	42	34	1	6	14	1	75	129	8	212	0.56
	All	34	92	6	48	47	3	19	23	3	101	162	12	275	0.72
Greece	Female	6	14	7	–	1	–	6	4	2	12	19	9	40	0.10
	Male	13	11	3	1	3	–	1	4	–	15	18	3	36	0.09
	All	19	25	10	1	4	–	7	8	2	27	37	12	76	0.20
Grenada	Female	–	1	–	–	–	–	1	1	–	1	2	–	3	0.01
	Male	3	–	–	–	–	–	–	–	–	3	–	–	3	0.01

Country of nationality	Gender	P+			FS			GS+			Total			Total	Percentage of all staff
		PC	FT	TA	PC	FT	TA	PC	FT	TA	PC	FT	TA		
	All	3	1	–	–	–	–	1	1	–	4	2	–	6	0.02
Guatemala	Female	4	4	4	6	4	1	3	13	–	13	21	5	39	0.10
	Male	2	8	2	7	4	–	1	7	1	10	19	3	32	0.08
	All	6	12	6	13	8	1	4	20	1	23	40	8	71	0.19
Guinea	Female	1	3	–	2	2	–	–	2	–	3	7	–	10	0.03
	Male	8	10	–	3	6	1	–	13	–	11	29	1	41	0.11
	All	9	13	–	5	8	1	–	15	–	14	36	1	51	0.13
Guinea-Bissau	Female	–	1	–	1	1	–	–	13	–	1	15	–	16	0.04
	Male	4	–	1	–	–	–	–	47	–	4	47	1	52	0.14
	All	4	1	1	1	1	–	–	60	–	5	62	1	68	0.18
Guyana	Female	5	4	–	–	2	–	8	12	1	13	18	1	32	0.08
	Male	3	3	–	–	1	–	6	3	–	9	7	–	16	0.04
	All	8	7	–	–	3	–	14	15	1	22	25	1	48	0.13
Haiti	Female	3	3	4	11	14	–	12	75	2	26	92	6	124	0.33
	Male	8	8	4	8	18	3	2	126	1	18	152	8	178	0.47
	All	11	11	8	19	32	3	14	201	3	44	244	14	302	0.79
Honduras	Female	4	2	–	1	1	–	1	5	1	6	8	1	15	0.04
	Male	4	5	–	3	4	–	–	5	–	7	14	–	21	0.06
	All	8	7	–	4	5	–	1	10	1	13	22	1	36	0.09
Hungary	Female	5	4	3	–	–	–	–	6	3	5	10	6	21	0.06
	Male	7	5	–	–	–	–	1	1	–	8	6	–	14	0.04
	All	12	9	3	–	–	–	1	7	3	13	16	6	35	0.09
Iceland	Female	1	1	1	–	–	–	–	–	–	1	1	1	3	0.01
	Male	3	2	–	3	1	–	–	–	–	6	3	–	9	0.02
	All	4	3	1	3	1	–	–	–	–	7	4	1	12	0.03
India	Female	27	37	7	7	5	–	17	46	7	51	88	14	153	0.40
	Male	68	121	19	54	63	1	40	63	4	162	247	24	433	1.14
	All	95	158	26	61	68	1	57	109	11	213	335	38	586	1.54
Indonesia	Female	9	6	2	2	2	–	7	12	2	18	20	4	42	0.11
	Male	13	8	–	1	2	–	3	10	1	17	20	1	38	0.10

Country of nationality	Gender	P+			FS			GS+			Total			Total	Percentage of all staff
		PC	FT	TA	PC	FT	TA	PC	FT	TA	PC	FT	TA		
	All	22	14	2	3	4	–	10	22	3	35	40	5	80	0.21
Iran (Islamic Republic of)	Female	10	1	3	–	–	–	4	6	2	14	7	5	26	0.07
	Male	10	11	1	1	–	–	5	5	2	16	16	3	35	0.09
	All	20	12	4	1	–	–	9	11	4	30	23	8	61	0.16
Iraq	Female	2	6	2	11	6	–	4	73	1	17	85	3	105	0.28
	Male	5	10	1	13	23	–	–	394	2	18	427	3	448	1.18
	All	7	16	3	24	29	–	4	467	3	35	512	6	553	1.45
Ireland	Female	17	18	5	–	–	–	12	5	–	29	23	5	57	0.15
	Male	23	34	11	12	4	–	3	12	3	38	50	14	102	0.27
	All	40	52	16	12	4	–	15	17	3	67	73	19	159	0.42
Israel	Female	4	6	3	–	–	–	5	16	3	9	22	6	37	0.10
	Male	12	7	–	–	2	–	4	39	2	16	48	2	66	0.17
	All	16	13	3	–	2	–	9	55	5	25	70	8	103	0.27
Italy	Female	82	102	34	2	2	–	41	70	23	125	174	57	356	0.93
	Male	89	104	21	6	11	1	50	142	11	145	257	33	435	1.14
	All	171	206	55	8	13	1	91	212	34	270	431	90	791	2.08
Jamaica	Female	5	7	1	2	6	–	23	14	1	30	27	2	59	0.15
	Male	4	2	1	3	4	–	10	12	–	17	18	1	36	0.09
	All	9	9	2	5	10	–	33	26	1	47	45	3	95	0.25
Japan	Female	74	50	11	–	1	–	18	20	4	92	71	15	178	0.47
	Male	34	42	4	1	–	1	3	6	–	38	48	5	91	0.24
	All	108	92	15	1	1	1	21	26	4	130	119	20	269	0.71
Jordan	Female	10	12	5	2	4	–	5	34	1	17	50	6	73	0.19
	Male	12	38	7	11	19	–	6	112	6	29	169	13	211	0.55
	All	22	50	12	13	23	–	11	146	7	46	219	19	284	0.75
Kazakhstan	Female	4	7	2	–	–	–	–	9	5	4	16	7	27	0.07
	Male	3	–	1	–	–	–	–	3	–	3	3	1	7	0.02
	All	7	7	3	–	–	–	–	12	5	7	19	8	34	0.09
Kenya	Female	54	72	19	36	61	4	211	358	55	301	491	78	870	2.28
	Male	46	93	13	45	70	3	126	391	52	217	554	68	839	2.20

Country of nationality	Gender	P+			FS			GS+			Total			Total	Percentage of all staff
		PC	FT	TA	PC	FT	TA	PC	FT	TA	PC	FT	TA		
	All	100	165	32	81	131	7	337	749	107	518	1 045	146	1 709	4.48
Kiribati	Female	-	-	-	-	-	-	-	-	-	-	-	-	-	-
	Male	-	-	-	-	-	-	-	-	-	-	-	-	-	-
	All	-	-	-	-	-	-	-	-	-	-	-	-	-	-
Kuwait	Female	-	-	-	-	-	-	-	2	-	-	2	-	2	0.01
	Male	-	-	1	-	-	-	-	2	-	-	2	1	3	0.01
	All	-	-	1	-	-	-	-	4	-	-	4	1	5	0.01
Kyrgyzstan	Female	1	4	1	-	-	-	-	4	-	1	8	1	10	0.03
	Male	4	5	4	1	1	-	-	9	1	5	15	5	25	0.07
	All	5	9	5	1	1	-	-	13	1	6	23	6	35	0.09
Lao People's Democratic Republic	Female	-	-	-	-	-	-	-	1	-	-	1	-	1	0.00
	Male	-	-	-	-	-	-	1	2	-	1	2	-	3	0.01
	All	-	-	-	-	-	-	1	3	-	1	3	-	4	0.01
Latvia	Female	2	2	-	-	-	-	-	3	-	2	5	-	7	0.02
	Male	1	5	1	-	2	-	-	1	-	1	8	1	10	0.03
	All	3	7	1	-	2	-	-	4	-	3	13	1	17	0.04
Lebanon	Female	31	25	18	5	8	-	60	223	5	96	256	23	375	0.98
	Male	18	19	6	33	63	1	63	579	4	114	661	11	786	2.06
	All	49	44	24	38	71	1	123	802	9	210	917	34	1 161	3.05
Lesotho	Female	2	2	1	-	-	-	-	-	-	2	2	1	5	0.01
	Male	-	-	-	-	-	-	-	1	-	-	1	-	1	0.00
	All	2	2	1	-	-	-	-	1	-	2	3	1	6	0.02
Liberia	Female	3	1	-	8	17	-	1	74	1	12	92	1	105	0.28
	Male	-	11	2	12	46	1	1	323	6	13	380	9	402	1.05
	All	3	12	2	20	63	1	2	397	7	25	472	10	507	1.33
Libya	Female	-	2	-	-	-	-	-	4	-	-	6	-	6	0.02
	Male	1	1	1	-	-	-	-	36	4	1	37	5	43	0.11
	All	1	3	1	-	-	-	-	40	4	1	43	5	49	0.13
Liechtenstein	Female	-	1	-	-	-	-	-	1	-	-	2	-	2	0.01
	Male	-	-	-	-	-	-	-	-	-	-	-	-	-	-

Country of nationality	Gender	P+			FS			GS+			Total			Total	Percentage of all staff
		PC	FT	TA	PC	FT	TA	PC	FT	TA	PC	FT	TA		
	All	–	1	–	–	–	–	–	1	–	–	2	–	2	0.01
Lithuania	Female	5	2	1	–	–	–	–	5	2	5	7	3	15	0.04
	Male	3	2	2	1	–	–	–	–	–	4	2	2	8	0.02
	All	8	4	3	1	–	–	–	5	2	9	9	5	23	0.06
Luxembourg	Female	1	2	1	–	–	–	–	–	–	1	2	1	4	0.01
	Male	4	2	1	–	–	–	–	–	–	4	2	1	7	0.02
	All	5	4	2	–	–	–	–	–	–	5	4	2	11	0.03
Madagascar	Female	4	3	–	–	1	–	5	4	–	9	8	–	17	0.04
	Male	6	1	–	1	1	–	–	8	1	7	10	1	18	0.05
	All	10	4	–	1	2	–	5	12	1	16	18	1	35	0.09
Malawi	Female	4	1	–	–	–	–	1	3	–	5	4	–	9	0.02
	Male	16	10	–	1	–	–	–	1	–	17	11	–	28	0.07
	All	20	11	–	1	–	–	1	4	–	22	15	–	37	0.10
Malaysia	Female	7	14	–	1	1	–	3	–	–	11	15	–	26	0.07
	Male	4	6	–	1	4	–	3	4	–	8	14	–	22	0.06
	All	11	20	–	2	5	–	6	4	–	19	29	–	48	0.13
Maldives	Female	2	1	–	–	–	–	–	–	–	2	1	–	3	0.01
	Male	2	–	–	–	–	–	–	–	–	2	–	–	2	0.01
	All	4	1	–	–	–	–	–	–	–	4	1	–	5	0.01
Mali	Female	5	2	1	1	3	–	2	143	8	8	148	9	165	0.43
	Male	5	8	6	1	2	1	–	586	11	6	596	18	620	1.63
	All	10	10	7	2	5	1	2	729	19	14	744	27	785	2.06
Malta	Female	1	–	–	–	–	–	–	2	–	1	2	–	3	0.01
	Male	4	–	–	–	–	–	–	–	–	4	–	–	4	0.01
	All	5	–	–	–	–	–	–	2	–	5	2	–	7	0.02
Marshall Islands	Female	–	–	–	–	–	–	–	–	–	–	–	–	–	–
	Male	–	–	–	–	–	–	–	–	–	–	–	–	–	–
	All	–	–	–	–	–	–	–	–	–	–	–	–	–	–
Mauritania	Female	–	1	1	–	–	–	–	1	–	–	2	1	3	0.01
	Male	7	11	4	–	–	–	–	5	–	7	16	4	27	0.07

Country of nationality	Gender	P+			FS			GS+			Total			Total	Percentage of all staff
		PC	FT	TA	PC	FT	TA	PC	FT	TA	PC	FT	TA		
	All	7	12	5	–	–	–	–	6	–	7	18	5	30	0.08
Mauritius	Female	6	3	1	–	1	–	2	3	2	8	7	3	18	0.05
	Male	5	5	–	1	1	–	–	1	–	6	7	–	13	0.03
	All	11	8	1	1	2	–	2	4	2	14	14	3	31	0.08
Mexico	Female	26	11	9	–	1	–	13	36	7	39	48	16	103	0.27
	Male	32	17	5	–	–	–	9	25	2	41	42	7	90	0.24
	All	58	28	14	–	1	–	22	61	9	80	90	23	193	0.51
Micronesia (Federated States of)	Female	–	–	–	–	–	–	–	–	–	–	–	–	–	–
	Male	1	–	–	–	–	–	–	–	–	1	–	–	1	0.00
	All	1	–	–	–	–	–	–	–	–	1	–	–	1	0.00
Monaco	Female	–	–	–	–	–	–	–	–	–	–	–	–	–	–
	Male	1	–	–	–	–	–	–	–	–	1	–	–	1	0.00
	All	1	–	–	–	–	–	–	–	–	1	–	–	1	0.00
Mongolia	Female	4	7	–	1	1	1	2	5	1	7	13	2	22	0.06
	Male	5	1	–	–	–	–	–	1	–	5	2	–	7	0.02
	All	9	8	–	1	1	1	2	6	1	12	15	2	29	0.08
Montenegro	Female	3	–	1	–	–	–	–	–	–	3	–	1	4	0.01
	Male	–	2	1	–	–	–	–	1	–	–	3	1	4	0.01
	All	3	2	2	–	–	–	–	1	–	3	3	2	8	0.02
Morocco	Female	17	8	2	7	7	–	6	38	1	30	53	3	86	0.23
	Male	32	11	3	20	25	–	3	126	1	55	162	4	221	0.58
	All	49	19	5	27	32	–	9	164	2	85	215	7	307	0.81
Mozambique	Female	–	2	–	3	2	–	1	1	–	4	5	–	9	0.02
	Male	3	1	–	–	1	–	–	4	–	3	6	–	9	0.02
	All	3	3	–	3	3	–	1	5	–	7	11	–	18	0.05
Myanmar	Female	3	–	–	–	2	–	19	29	1	22	31	1	54	0.14
	Male	7	1	1	6	1	–	10	34	–	23	36	1	60	0.16
	All	10	1	1	6	3	–	29	63	1	45	67	2	114	0.30
Namibia	Female	2	1	–	1	–	–	3	1	–	6	2	–	8	0.02
	Male	1	–	–	–	1	–	–	1	–	1	2	–	3	0.01

Country of nationality	Gender	P+			FS			GS+			Total			Total	Percentage of all staff
		PC	FT	TA	PC	FT	TA	PC	FT	TA	PC	FT	TA		
	All	3	1	–	1	1	–	3	2	–	7	4	–	11	0.03
Nauru	Female	–	–	–	–	–	–	–	–	–	–	–	–	–	–
	Male	–	–	–	–	–	–	–	–	–	–	–	–	–	–
	All	–	–	–	–	–	–	–	–	–	–	–	–	–	–
Nepal	Female	2	10	–	2	3	–	–	6	1	4	19	1	24	0.06
	Male	25	48	2	12	32	1	6	13	–	43	93	3	139	0.36
	All	27	58	2	14	35	1	6	19	1	47	112	4	163	0.43
Netherlands	Female	18	42	9	–	–	1	5	34	6	23	76	16	115	0.30
	Male	37	56	9	1	8	–	3	58	4	41	122	13	176	0.46
	All	55	98	18	1	8	1	8	92	10	64	198	29	291	0.76
New Zealand	Female	7	19	4	3	2	–	–	–	1	10	21	5	36	0.09
	Male	17	18	1	18	3	–	1	2	–	36	23	1	60	0.16
	All	24	37	5	21	5	–	1	2	1	46	44	6	96	0.25
Nicaragua	Female	3	–	1	–	1	–	2	–	–	5	1	1	7	0.02
	Male	1	3	–	–	–	–	–	3	–	1	6	–	7	0.02
	All	4	3	1	–	1	–	2	3	–	6	7	1	14	0.04
Niger	Female	3	5	2	1	3	–	3	6	1	7	14	3	24	0.06
	Male	6	25	5	5	10	–	3	27	–	14	62	5	81	0.21
	All	9	30	7	6	13	–	6	33	1	21	76	8	105	0.28
Nigeria	Female	11	23	4	9	4	1	6	17	2	26	44	7	77	0.20
	Male	33	69	11	24	21	2	7	24	–	64	114	13	191	0.50
	All	44	92	15	33	25	3	13	41	2	90	158	20	268	0.70
Norway	Female	14	17	3	–	–	–	1	1	1	15	18	4	37	0.10
	Male	6	17	3	8	3	–	2	2	1	16	22	4	42	0.11
	All	20	34	6	8	3	–	3	3	2	31	40	8	79	0.21
Oman	Female	–	–	–	–	–	–	–	–	–	–	–	–	–	–
	Male	1	–	–	–	–	–	–	–	–	1	–	–	1	0.00
	All	1	–	–	–	–	–	–	–	–	1	–	–	1	0.00
Pakistan	Female	3	8	–	2	2	1	3	20	1	8	30	2	40	0.10
	Male	27	64	9	17	39	1	14	93	3	58	196	13	267	0.70

Country of nationality	Gender	P+			FS			GS+			Total			Total	Percentage of all staff
		PC	FT	TA	PC	FT	TA	PC	FT	TA	PC	FT	TA		
	All	30	72	9	19	41	2	17	113	4	66	226	15	307	0.81
Palau	Female	–	–	–	–	–	–	–	–	–	–	–	–	–	–
	Male	–	–	–	–	–	–	–	–	–	–	–	–	–	–
	All	–	–	–	–	–	–	–	–	–	–	–	–	–	–
Panama	Female	4	3	1	–	–	–	8	15	–	12	18	1	31	0.08
	Male	2	–	–	–	–	–	–	9	–	2	9	–	11	0.03
	All	6	3	1	–	–	–	8	24	–	14	27	1	42	0.11
Papua New Guinea	Female	–	–	–	–	–	–	–	2	–	–	2	–	2	0.01
	Male	2	–	–	1	–	–	–	2	–	3	2	–	5	0.01
	All	2	–	–	1	–	–	–	4	–	3	4	–	7	0.02
Paraguay	Female	3	–	2	–	–	–	1	3	–	4	3	2	9	0.02
	Male	3	3	–	–	2	–	–	1	–	3	6	–	9	0.02
	All	6	3	2	–	2	–	1	4	–	7	9	2	18	0.05
Peru	Female	5	8	3	1	–	–	33	16	1	39	24	4	67	0.18
	Male	10	15	1	7	1	–	17	10	1	34	26	2	62	0.16
	All	15	23	4	8	1	–	50	26	2	73	50	6	129	0.34
Philippines	Female	25	34	3	21	30	2	127	124	18	173	188	23	384	1.01
	Male	18	46	3	51	56	–	50	75	9	119	177	12	308	0.81
	All	43	80	6	72	86	2	177	199	27	292	365	35	692	1.82
Poland	Female	10	11	5	–	–	–	3	7	4	13	18	9	40	0.10
	Male	15	17	4	1	1	1	1	5	–	17	23	5	45	0.12
	All	25	28	9	1	1	1	4	12	4	30	41	14	85	0.22
Portugal	Female	7	27	4	2	5	–	3	5	1	12	37	5	54	0.14
	Male	13	30	2	3	13	–	6	3	–	22	46	2	70	0.18
	All	20	57	6	5	18	–	9	8	1	34	83	7	124	0.33
Qatar	Female	–	–	–	–	–	–	–	–	–	–	–	–	–	–
	Male	–	–	1	–	–	–	–	–	–	–	–	1	1	0.00
	All	–	–	1	–	–	–	–	–	–	–	–	1	1	0.00
Republic of Korea	Female	23	27	7	–	–	–	1	19	1	24	46	8	78	0.20
	Male	24	20	2	–	2	–	2	8	1	26	30	3	59	0.15

Country of nationality	Gender	P+			FS			GS+			Total			Total	Percentage of all staff
		PC	FT	TA	PC	FT	TA	PC	FT	TA	PC	FT	TA		
	All	47	47	9	–	2	–	3	27	2	50	76	11	137	0.36
Republic of Moldova	Female	4	4	1	–	–	–	–	2	–	4	6	1	11	0.03
	Male	1	5	5	–	–	–	–	5	–	1	10	5	16	0.04
	All	5	9	6	–	–	–	–	7	–	5	16	6	27	0.07
Romania	Female	11	16	8	–	3	1	6	30	6	17	49	15	81	0.21
	Male	14	24	5	3	99	–	11	29	9	28	152	14	194	0.51
	All	25	40	13	3	102	1	17	59	15	45	201	29	275	0.72
Russian Federation	Female	48	34	26	10	4	2	61	56	14	119	94	42	255	0.67
	Male	131	60	47	11	13	–	6	12	2	148	85	49	282	0.74
	All	179	94	73	21	17	2	67	68	16	267	179	91	537	1.41
Rwanda	Female	3	9	4	7	14	–	7	10	1	17	33	5	55	0.14
	Male	13	28	3	16	22	–	2	24	–	31	74	3	108	0.28
	All	16	37	7	23	36	–	9	34	1	48	107	8	163	0.43
Saint Kitts and Nevis	Female	4	–	–	–	–	–	–	–	–	4	–	–	4	0.01
	Male	2	–	–	–	–	–	–	–	–	2	–	–	2	0.01
	All	6	–	–	–	–	–	–	–	–	6	–	–	6	0.02
Saint Lucia	Female	–	2	–	–	–	–	1	–	2	1	2	2	5	0.01
	Male	1	–	–	–	–	–	–	–	–	1	–	–	1	0.00
	All	1	2	–	–	–	–	1	–	2	2	2	2	6	0.02
Saint Vincent and the Grenadines	Female	–	1	–	–	–	–	–	–	–	–	1	–	1	0.00
	Male	–	–	–	–	–	–	2	–	–	2	–	–	2	0.01
	All	–	1	–	–	–	–	2	–	–	2	1	–	3	0.01
Samoa	Female	–	–	–	1	1	–	–	–	–	1	1	–	2	0.01
	Male	1	2	–	2	–	–	–	3	–	3	5	–	8	0.02
	All	1	2	–	3	1	–	–	3	–	4	6	–	10	0.03
San Marino	Female	3	–	–	–	–	–	–	–	–	3	–	–	3	0.01
	Male	–	–	–	–	–	–	–	–	–	–	–	–	–	–
	All	3	–	–	–	–	–	–	–	–	3	–	–	3	0.01
Sao Tome and Principe	Female	–	–	–	1	–	–	–	–	–	1	–	–	1	0.00
	Male	–	–	–	–	–	–	–	–	–	–	–	–	–	–

Country of nationality	Gender	P+			FS			GS+			Total			Total	Percentage of all staff
		PC	FT	TA	PC	FT	TA	PC	FT	TA	PC	FT	TA		
	All	-	-	-	1	-	-	-	-	-	1	-	-	1	0.00
Saudi Arabia	Female	3	1	-	-	-	-	-	3	-	3	4	-	7	0.02
	Male	1	3	-	-	-	-	-	1	-	1	4	-	5	0.01
	All	4	4	-	-	-	-	-	4	-	4	8	-	12	0.03
Senegal	Female	9	10	3	2	5	-	5	34	2	16	49	5	70	0.18
	Male	12	51	9	4	11	-	7	39	1	23	101	10	134	0.35
	All	21	61	12	6	16	-	12	73	3	39	150	15	204	0.54
Serbia	Female	7	16	5	19	14	2	4	102	1	30	132	8	170	0.45
	Male	11	22	5	43	57	3	8	152	3	62	231	11	304	0.80
	All	18	38	10	62	71	5	12	254	4	92	363	19	474	1.24
Seychelles	Female	1	-	-	1	-	-	1	-	-	3	-	-	3	0.01
	Male	3	1	-	-	-	-	-	-	-	3	1	-	4	0.01
	All	4	1	-	1	-	-	1	-	-	6	1	-	7	0.02
Sierra Leone	Female	1	12	2	26	23	-	1	-	1	28	35	3	66	0.17
	Male	12	38	2	43	53	2	1	6	1	56	97	5	158	0.41
	All	13	50	4	69	76	2	2	6	2	84	132	8	224	0.59
Singapore	Female	9	9	3	1	-	-	-	3	-	10	12	3	25	0.07
	Male	6	3	1	-	-	-	1	-	-	7	3	1	11	0.03
	All	15	12	4	1	-	-	1	3	-	17	15	4	36	0.09
Slovakia	Female	2	6	3	-	-	-	1	5	-	3	11	3	17	0.04
	Male	2	5	1	-	-	-	4	3	-	6	8	1	15	0.04
	All	4	11	4	-	-	-	5	8	-	9	19	4	32	0.08
Slovenia	Female	7	2	-	-	-	-	1	2	-	8	4	-	12	0.03
	Male	5	1	-	-	-	-	1	4	-	6	5	-	11	0.03
	All	12	3	-	-	-	-	2	6	-	14	9	-	23	0.06
Solomon Islands	Female	-	-	-	-	-	-	-	-	-	-	-	-	-	-
	Male	1	-	1	-	-	-	-	-	-	1	-	1	2	0.01
	All	1	-	1	-	-	-	-	-	-	1	-	1	2	0.01
Somalia	Female	1	1	-	-	1	-	1	20	-	2	22	-	24	0.06
	Male	3	8	-	2	2	-	1	130	1	6	140	1	147	0.39

Country of nationality	Gender	P+			FS			GS+			Total			Total	Percentage of all staff
		PC	FT	TA	PC	FT	TA	PC	FT	TA	PC	FT	TA		
	All	4	9	–	2	3	–	2	150	1	8	162	1	171	0.45
South Africa	Female	16	16	9	1	3	2	5	10	–	22	29	11	62	0.16
	Male	14	30	4	15	23	–	6	11	2	35	64	6	105	0.28
	All	30	46	13	16	26	2	11	21	2	57	93	17	167	0.44
South Sudan	Female	–	–	1	–	–	–	–	188	–	–	188	1	189	0.50
	Male	1	1	1	1	–	–	–	1 152	1	2	1 153	2	1 157	3.04
	All	1	1	2	1	–	–	–	1 340	1	2	1 341	3	1 346	3.53
Spain	Female	90	62	43	1	1	–	25	32	19	116	95	62	273	0.72
	Male	90	75	34	2	11	1	11	31	7	103	117	42	262	0.69
	All	180	137	77	3	12	1	36	63	26	219	212	104	535	1.40
Sri Lanka	Female	3	6	–	–	1	–	10	7	1	13	14	1	28	0.07
	Male	6	18	3	19	11	2	3	13	–	28	42	5	75	0.20
	All	9	24	3	19	12	2	13	20	1	41	56	6	103	0.27
Sudan	Female	2	9	1	–	3	–	7	292	3	9	304	4	317	0.83
	Male	10	17	7	2	11	1	4	1 991	–	16	2 019	8	2 043	5.36
	All	12	26	8	2	14	1	11	2 283	3	25	2 323	12	2 360	6.19
Suriname	Female	1	–	–	–	–	–	1	–	–	2	–	–	2	0.01
	Male	2	–	1	–	–	–	–	–	–	2	–	1	3	0.01
	All	3	–	1	–	–	–	1	–	–	4	–	1	5	0.01
Swaziland	Female	3	1	–	–	1	–	–	–	–	3	2	–	5	0.01
	Male	2	–	–	–	–	–	1	–	–	3	–	–	3	0.01
	All	5	1	–	–	1	–	1	–	–	6	2	–	8	0.02
Sweden	Female	26	33	7	1	–	–	5	4	1	32	37	8	77	0.20
	Male	14	30	9	5	3	–	1	1	1	20	34	10	64	0.17
	All	40	63	16	6	3	–	6	5	2	52	71	18	141	0.37
Switzerland	Female	40	39	24	–	3	–	33	48	4	73	90	28	191	0.50
	Male	21	23	13	1	1	–	31	43	8	53	67	21	141	0.37
	All	61	62	37	1	4	–	64	91	12	126	157	49	332	0.87
Syrian Arab Republic	Female	7	3	3	5	4	–	2	42	4	14	49	7	70	0.18
	Male	4	9	7	3	9	–	11	129	8	18	147	15	180	0.47

Country of nationality	Gender	P+			FS			GS+			Total			Total	Percentage of all staff
		PC	FT	TA	PC	FT	TA	PC	FT	TA	PC	FT	TA		
	All	11	12	10	8	13	–	13	171	12	32	196	22	250	0.66
Tajikistan	Female	1	1	–	7	1	–	1	1	1	9	3	1	13	0.03
	Male	9	3	2	10	9	–	1	6	–	20	18	2	40	0.10
	All	10	4	2	17	10	–	2	7	1	29	21	3	53	0.14
Thailand	Female	5	8	1	1	–	–	90	110	14	96	118	15	229	0.60
	Male	2	6	–	5	3	–	54	94	9	61	103	9	173	0.45
	All	7	14	1	6	3	–	144	204	23	157	221	24	402	1.05
The former Yugoslav Republic of Macedonia	Female	2	4	2	1	1	–	–	7	–	3	12	2	17	0.04
	Male	4	4	–	2	3	–	2	3	–	8	10	–	18	0.05
	All	6	8	2	3	4	–	2	10	–	11	22	2	35	0.09
Timor-Leste	Female	–	1	–	–	–	–	–	2	–	–	3	–	3	0.01
	Male	–	–	–	6	9	–	–	3	–	6	12	–	18	0.05
	All	–	1	–	6	9	–	–	5	–	6	15	–	21	0.06
Togo	Female	1	2	–	–	1	–	2	3	1	3	6	1	10	0.03
	Male	6	14	7	–	2	–	1	5	1	7	21	8	36	0.09
	All	7	16	7	–	3	–	3	8	2	10	27	9	46	0.12
Tonga	Female	2	1	–	–	–	–	–	–	–	2	1	–	3	0.01
	Male	1	–	–	–	–	–	–	–	–	1	–	–	1	0.00
	All	3	1	–	–	–	–	–	–	–	3	1	–	4	0.01
Trinidad and Tobago	Female	10	4	1	4	2	–	28	26	1	42	32	2	76	0.20
	Male	9	9	2	26	7	–	18	19	–	53	35	2	90	0.24
	All	19	13	3	30	9	–	46	45	1	95	67	4	166	0.44
Tunisia	Female	10	12	4	1	1	–	3	14	1	14	27	5	46	0.12
	Male	13	15	8	4	3	–	6	8	1	23	26	9	58	0.15
	All	23	27	12	5	4	–	9	22	2	37	53	14	104	0.27
Turkey	Female	11	12	4	–	1	–	–	5	1	11	18	5	34	0.09
	Male	12	26	3	–	1	–	2	22	7	14	49	10	73	0.19
	All	23	38	7	–	2	–	2	27	8	25	67	15	107	0.28
Turkmenistan	Female	1	–	–	–	–	–	–	7	–	1	7	–	8	0.02
	Male	1	2	–	–	–	–	–	15	–	1	17	–	18	0.05

Country of nationality	Gender	P+			FS			GS+			Total			Total	Percentage of all staff
		PC	FT	TA	PC	FT	TA	PC	FT	TA	PC	FT	TA		
	All	2	2	–	–	–	–	–	22	–	2	24	–	26	0.07
Tuvalu	Female	–	–	–	–	–	–	–	–	–	–	–	–	–	–
	Male	–	–	–	–	–	–	–	–	–	–	–	–	–	–
	All	–	–	–	–	–	–	–	–	–	–	–	–	–	–
Uganda	Female	15	43	8	7	14	1	6	199	4	28	256	13	297	0.78
	Male	23	62	8	17	22	1	2	256	3	42	340	12	394	1.03
	All	38	105	16	24	36	2	8	455	7	70	596	25	691	1.81
Ukraine	Female	2	11	–	–	2	–	3	28	12	5	41	12	58	0.15
	Male	20	34	8	11	12	–	–	43	10	31	89	18	138	0.36
	All	22	45	8	11	14	–	3	71	22	36	130	30	196	0.51
United Arab Emirates	Female	–	–	–	–	–	–	–	–	–	–	–	–	–	–
	Male	–	–	–	–	–	–	–	–	–	–	–	–	–	–
	All	–	–	–	–	–	–	–	–	–	–	–	–	–	–
United Kingdom of Great Britain and Northern Ireland	Female	96	106	60	2	7	–	41	41	4	139	154	64	357	0.94
	Male	122	199	46	27	23	–	19	44	2	168	266	48	482	1.26
	All	218	305	106	29	30	–	60	85	6	307	420	112	839	2.20
United Republic of Tanzania	Female	4	13	6	16	11	–	5	19	3	25	43	9	77	0.20
	Male	7	16	2	25	24	–	1	73	5	33	113	7	153	0.40
	All	11	29	8	41	35	–	6	92	8	58	156	16	230	0.60
United States of America	Female	252	252	116	19	31	1	230	293	50	501	576	167	1 244	3.26
	Male	206	288	105	30	46	1	272	268	43	508	602	149	1 259	3.30
	All	458	540	221	49	77	2	502	561	93	1 009	1 178	316	2 503	6.57
Uruguay	Female	14	9	4	1	2	–	7	7	1	22	18	5	45	0.12
	Male	13	24	3	3	7	1	7	2	1	23	33	5	61	0.16
	All	27	33	7	4	9	1	14	9	2	45	51	10	106	0.28
Uzbekistan	Female	6	4	2	–	1	–	–	9	2	6	14	4	24	0.06
	Male	8	9	2	1	1	–	–	10	–	9	20	2	31	0.08
	All	14	13	4	1	2	–	–	19	2	15	34	6	55	0.14
Vanuatu	Female	–	2	–	–	–	–	–	–	–	–	2	–	2	0.01
	Male	–	–	–	–	–	–	–	1	–	–	1	–	1	0.00

Country of nationality	Gender	P+			FS			GS+			Total			Total	Percentage of all staff
		PC	FT	TA	PC	FT	TA	PC	FT	TA	PC	FT	TA		
	All	–	2	–	–	–	–	–	1	–	–	3	–	3	0.01
Venezuela (Bolivarian Republic of)	Female	4	6	5	–	–	–	3	4	1	7	10	6	23	0.06
	Male	7	6	4	–	2	–	2	3	–	9	11	4	24	0.06
	All	11	12	9	–	2	–	5	7	1	16	21	10	47	0.12
Viet Nam	Female	5	2	1	–	–	–	2	4	–	7	6	1	14	0.04
	Male	2	1	1	–	–	–	–	3	–	2	4	1	7	0.02
	All	7	3	2	–	–	–	2	7	–	9	10	2	21	0.06
Yemen	Female	2	3	1	–	–	–	–	15	1	2	18	2	22	0.06
	Male	4	5	1	1	2	1	2	64	–	7	71	2	80	0.21
	All	6	8	2	1	2	1	2	79	1	9	89	4	102	0.27
Zambia	Female	3	9	3	3	–	–	5	7	1	11	16	4	31	0.08
	Male	5	14	2	4	5	–	2	7	2	11	26	4	41	0.11
	All	8	23	5	7	5	–	7	14	3	22	42	8	72	0.19
Zimbabwe	Female	6	23	2	6	4	–	3	8	1	15	35	3	53	0.14
	Male	25	37	1	10	8	–	2	1	2	37	46	3	86	0.23
	All	31	60	3	16	12	–	5	9	3	52	81	6	139	0.36
Subtotal	Female	2 135	2 408	970	423	549	31	1 927	4 687	515	4 485	7 644	1 516	13 645	35.81
	Male	2 603	3 672	895	1 085	1 530	50	1 524	12 539	397	5 212	17 741	1 342	24 295	63.76
	All	4 738	6 080	1 865	1 508	2 079	81	3 451	17 226	912	9 697	25 385	2 858	37 940	99.57
State of Palestine	Female	2	2	2	3	2	–	–	14	3	5	18	5	28	0.07
	Male	8	12	7	6	16	–	7	62	–	21	90	7	118	0.31
	All	10	14	9	9	18	–	7	76	3	26	108	12	146	0.38
Stateless	Female	–	2	–	–	–	–	–	–	–	–	2	–	2	0.01
	Male	–	1	–	–	–	–	10	6	–	10	7	–	17	0.04
	All	–	3	–	–	–	–	10	6	–	10	9	–	19	0.05
Total	Female	2 137	2 412	972	426	551	31	1 927	4 701	518	4 490	7 664	1 521	13 675	35.89
	Male	2 611	3 685	902	1 091	1 546	50	1 541	12 607	397	5 243	17 838	1 349	24 430	64.11
	All	4 748	6 097	1 874	1 517	2 097	81	3 468	17 308	915	9 733	25 502	2 870	38 105	100.00

Table 1.B
All staff by entity, location, gender, category and appointment type as at 31 December 2017

(Population: 38,105)

Entity	Gender	P+			FS			GS+			Total			Total	Percentage of all staff	
		PC	FT	TA	PC	FT	TA	PC	FT	TA	PC	FT	TA			
Non-field operations																
Departments/offices																
CTED	Headquarters	Female	8	9	2	-	-	-	1	6	1	9	15	3	27	0.07
		Male	8	6	1	-	-	-	1	-	-	9	6	1	16	0.04
		All	16	15	3	-	-	-	2	6	1	18	21	4	43	0.11
	Other offices	Female	-	-	-	-	-	-	-	-	-	-	-	-	-	-
		Male	-	-	-	-	-	-	-	-	-	-	-	-	-	-
		All	-	-	-	-	-	-	-	-	-	-	-	-	-	-
	Subtotal	Female	8	9	2	-	-	-	1	6	1	9	15	3	27	0.07
		Male	8	6	1	-	-	-	1	-	-	9	6	1	16	0.04
		All	16	15	3	-	-	-	2	6	1	18	21	4	43	0.11
DESA	Headquarters	Female	95	144	8	-	-	-	74	61	2	169	205	10	384	1.01
		Male	116	117	8	-	-	-	29	33	1	145	150	9	304	0.80
		All	211	261	16	-	-	-	103	94	3	314	355	19	688	1.81
	Other offices	Female	-	29	1	-	-	-	-	6	-	-	35	1	36	0.09
		Male	2	20	1	-	-	-	-	4	-	2	24	1	27	0.07
		All	2	49	2	-	-	-	-	10	-	2	59	2	63	0.17
	Subtotal	Female	95	173	9	-	-	-	74	67	2	169	240	11	420	1.10
		Male	118	137	9	-	-	-	29	37	1	147	174	10	331	0.87
		All	213	310	18	-	-	-	103	104	3	316	414	21	751	1.97
DFS	Headquarters	Female	65	46	16	-	-	-	42	54	8	107	100	24	231	0.61
		Male	85	49	22	-	-	-	23	16	2	108	65	24	197	0.52
		All	150	95	38	-	-	-	65	70	10	215	165	48	428	1.12
	Other offices	Female	-	-	-	-	-	-	-	-	-	-	-	-	-	-
		Male	-	-	-	-	-	-	-	-	-	-	-	-	-	-
		All	-	-	-	-	-	-	-	-	-	-	-	-	-	-
	Subtotal	Female	65	46	16	-	-	-	42	54	8	107	100	24	231	0.61
		Male	85	49	22	-	-	-	23	16	2	108	65	24	197	0.52
		All	150	95	38	-	-	-	65	70	10	215	165	48	428	1.12
DGACM	Headquarters	Female	426	103	311	-	-	-	207	227	103	633	330	414	1 377	3.61
		Male	399	65	207	-	-	-	163	176	77	562	241	284	1 087	2.85
		All	825	168	518	-	-	-	370	403	180	1 195	571	698	2 464	6.47
	Other offices	Female	-	-	-	-	-	-	-	-	-	-	-	-	-	-
		Male	-	-	-	-	-	-	-	-	-	-	-	-	-	-
		All	-	-	-	-	-	-	-	-	-	-	-	-	-	-
	Subtotal	Female	426	103	311	-	-	-	207	227	103	633	330	414	1 377	3.61
		Male	399	65	207	-	-	-	163	176	77	562	241	284	1 087	2.85
		All	825	168	518	-	-	-	370	403	180	1 195	571	698	2 464	6.47

Entity	Gender	P+			FS			GS+			Total			Total	Percentage of all staff	
		PC	FT	TA	PC	FT	TA	PC	FT	TA	PC	FT	TA			
DM	Headquarters	Female	181	94	29	-	-	-	169	185	36	350	279	65	694	1.82
		Male	175	116	32	-	-	-	144	164	19	319	280	51	650	1.71
		All	356	210	61	-	-	-	313	349	55	669	559	116	1 344	3.53
	Other offices	Female	5	1	-	1	-	-	-	13	1	6	14	1	21	0.06
		Male	14	12	4	1	1	-	-	10	-	15	23	4	42	0.11
		All	19	13	4	2	1	-	-	23	1	21	37	5	63	0.17
	Subtotal	Female	186	95	29	1	-	-	169	198	37	356	293	66	715	1.88
		Male	189	128	36	1	1	-	144	174	19	334	303	55	692	1.82
		All	375	223	65	2	1	-	313	372	56	690	596	121	1 407	3.69
DPA	Headquarters	Female	50	43	18	-	-	-	28	42	14	78	85	32	195	0.51
		Male	49	51	13	-	-	-	4	12	1	53	63	14	130	0.34
		All	99	94	31	-	-	-	32	54	15	131	148	46	325	0.85
	Other offices	Female	-	3	3	-	-	-	-	-	-	-	3	3	6	0.02
		Male	2	3	4	-	-	-	-	-	-	2	3	4	9	0.02
		All	2	6	7	-	-	-	-	-	-	2	6	7	15	0.04
	Subtotal	Female	50	46	21	-	-	-	28	42	14	78	88	35	201	0.53
		Male	51	54	17	-	-	-	4	12	1	55	66	18	139	0.36
		All	101	100	38	-	-	-	32	54	15	133	154	53	340	0.89
DPI	Headquarters	Female	98	36	19	-	-	-	80	81	36	178	117	55	350	0.92
		Male	68	38	14	-	-	-	46	48	14	114	86	28	228	0.60
		All	166	74	33	-	-	-	126	129	50	292	203	83	578	1.52
	Other offices	Female	3	10	-	-	-	-	38	61	10	41	71	10	122	0.32
		Male	15	6	-	-	-	-	44	45	5	59	51	5	115	0.30
		All	18	16	-	-	-	-	82	106	15	100	122	15	237	0.62
	Subtotal	Female	101	46	19	-	-	-	118	142	46	219	188	65	472	1.24
		Male	83	44	14	-	-	-	90	93	19	173	137	33	343	0.90
		All	184	90	33	-	-	-	208	235	65	392	325	98	815	2.14
DPKO	Headquarters	Female	41	86	16	-	-	-	18	46	11	59	132	27	218	0.57
		Male	49	161	23	-	-	-	12	18	6	61	179	29	269	0.71
		All	90	247	39	-	-	-	30	64	17	120	311	56	487	1.28
	Other offices	Female	1	-	-	-	-	-	-	3	-	1	3	-	4	0.01
		Male	-	2	2	-	-	-	-	-	-	-	2	2	4	0.01
		All	1	2	2	-	-	-	-	3	-	1	5	2	8	0.02
	Subtotal	Female	42	86	16	-	-	-	18	49	11	60	135	27	222	0.58
		Male	49	163	25	-	-	-	12	18	6	61	181	31	273	0.72
		All	91	249	41	-	-	-	30	67	17	121	316	58	495	1.30
DSS	Headquarters	Female	21	21	4	-	-	-	50	127	12	71	148	16	235	0.62
		Male	36	30	4	-	-	-	199	310	37	235	340	41	616	1.62
		All	57	51	8	-	-	-	249	437	49	306	488	57	851	2.23

Entity	Gender	P+			FS			GS+			Total			Total	Percentage of all staff	
		PC	FT	TA	PC	FT	TA	PC	FT	TA	PC	FT	TA			
	Other offices	Female	1	20	–	–	–	33	100	5	34	120	5	159	0.42	
		Male	15	221	1	–	–	112	508	7	127	729	8	864	2.27	
		All	16	241	1	–	–	145	608	12	161	849	13	1 023	2.68	
	Subtotal	Female	22	41	4	–	–	83	227	17	105	268	21	394	1.03	
		Male	51	251	5	–	–	311	818	44	362	1 069	49	1 480	3.88	
		All	73	292	9	–	–	394	1 045	61	467	1 337	70	1 874	4.92	
	EOSG	Headquarters	Female	14	23	4	–	–	14	19	1	28	42	5	75	0.20
			Male	7	22	4	–	–	4	8	–	11	30	4	45	0.12
			All	21	45	8	–	–	18	27	1	39	72	9	120	0.31
Other offices		Female	–	–	–	–	–	–	–	–	–	–	–	–	–	
		Male	–	–	2	–	–	–	–	–	–	–	2	2	0.01	
		All	–	–	2	–	–	–	–	–	–	–	2	2	0.01	
Subtotal		Female	14	23	4	–	–	14	19	1	28	42	5	75	0.20	
		Male	7	22	6	–	–	4	8	–	11	30	6	47	0.12	
		All	21	45	10	–	–	18	27	1	39	72	11	122	0.32	
ETHICS	Headquarters	Female	4	1	1	–	–	1	–	–	5	1	1	7	0.02	
		Male	1	1	–	–	–	2	1	–	3	2	–	5	0.01	
		All	5	2	1	–	–	3	1	–	8	3	1	12	0.03	
	Other offices	Female	–	–	–	–	–	–	–	–	–	–	–	–	–	
		Male	–	–	–	–	–	–	–	–	–	–	–	–	–	
		All	–	–	–	–	–	–	–	–	–	–	–	–	–	
	Subtotal	Female	4	1	1	–	–	1	–	–	5	1	1	7	0.02	
		Male	1	1	–	–	–	2	1	–	3	2	–	5	0.01	
		All	5	2	1	–	–	3	1	–	8	3	1	12	0.03	
OAJ	Headquarters	Female	3	12	5	–	–	4	9	1	7	21	6	34	0.09	
		Male	3	5	1	–	–	1	1	–	4	6	1	11	0.03	
		All	6	17	6	–	–	5	10	1	11	27	7	45	0.12	
	Other offices	Female	–	1	–	–	–	–	–	–	–	1	–	1	0.00	
		Male	–	1	–	–	–	–	–	–	–	1	–	1	0.00	
		All	–	2	–	–	–	–	–	–	–	2	–	2	0.01	
	Subtotal	Female	3	13	5	–	–	4	9	1	7	22	6	35	0.09	
		Male	3	6	1	–	–	1	1	–	4	7	1	12	0.03	
		All	6	19	6	–	–	5	10	1	11	29	7	47	0.12	
OCHA	Headquarters	Female	65	101	24	–	–	52	63	5	117	164	29	310	0.81	
		Male	75	86	14	–	–	17	41	2	92	127	16	235	0.62	
		All	140	187	38	–	–	69	104	7	209	291	45	545	1.43	
	Other offices	Female	38	61	56	–	–	13	222	15	51	283	71	405	1.06	
		Male	63	120	72	–	–	24	640	20	87	760	92	939	2.46	
		All	101	181	128	–	–	37	862	35	138	1 043	163	1 344	3.53	
	Subtotal	Female	103	162	80	–	–	65	285	20	168	447	100	715	1.88	
		Male	138	206	86	–	–	41	681	22	179	887	108	1 174	3.08	
		All	241	368	166	–	–	106	966	42	347	1 334	208	1 889	4.96	

Entity	Gender	P+			FS			GS+			Total			Total	Percentage of all staff	
		PC	FT	TA	PC	FT	TA	PC	FT	TA	PC	FT	TA			
OCT	Headquarters	Female	4	4	3	-	-	-	1	5	3	5	9	6	20	0.05
		Male	4	8	3	-	-	-	-	1	-	4	9	3	16	0.04
		All	8	12	6	-	-	-	1	6	3	9	18	9	36	0.09
	Other offices	Female	-	-	-	-	-	-	-	-	-	-	-	-	-	-
		Male	-	-	-	-	-	-	-	-	-	-	-	-	-	-
		All	-	-	-	-	-	-	-	-	-	-	-	-	-	-
	Subtotal	Female	4	4	3	-	-	-	1	5	3	5	9	6	20	0.05
		Male	4	8	3	-	-	-	-	1	-	4	9	3	16	0.04
		All	8	12	6	-	-	-	1	6	3	9	18	9	36	0.09
ODA	Headquarters	Female	9	8	4	-	-	-	15	5	2	24	13	6	43	0.11
		Male	18	6	2	-	-	-	5	2	2	23	8	4	35	0.09
		All	27	14	6	-	-	-	20	7	4	47	21	10	78	0.20
	Other offices	Female	1	4	-	-	-	-	-	3	1	1	7	1	9	0.02
		Male	2	8	-	-	-	-	-	4	-	2	12	-	14	0.04
		All	3	12	-	-	-	-	-	7	1	3	19	1	23	0.06
	Subtotal	Female	10	12	4	-	-	-	15	8	3	25	20	7	52	0.14
		Male	20	14	2	-	-	-	5	6	2	25	20	4	49	0.13
		All	30	26	6	-	-	-	20	14	5	50	40	11	101	0.27
OHCHR	Headquarters	Female	151	108	78	-	-	-	57	57	14	208	165	92	465	1.22
		Male	118	49	30	-	-	-	26	35	7	144	84	37	265	0.70
		All	269	157	108	-	-	-	83	92	21	352	249	129	730	1.92
	Other offices	Female	26	34	29	-	-	-	17	134	4	43	168	33	244	0.64
		Male	30	49	36	-	-	-	21	151	13	51	200	49	300	0.79
		All	56	83	65	-	-	-	38	285	17	94	368	82	544	1.43
	Subtotal	Female	177	142	107	-	-	-	74	191	18	251	333	125	709	1.86
		Male	148	98	66	-	-	-	47	186	20	195	284	86	565	1.48
		All	325	240	173	-	-	-	121	377	38	446	617	211	1 274	3.34
OHRLLS	Headquarters	Female	3	9	-	-	-	-	4	1	-	7	10	-	17	0.04
		Male	5	4	1	-	-	-	-	2	-	5	6	1	12	0.03
		All	8	13	1	-	-	-	4	3	-	12	16	1	29	0.08
	Other offices	Female	-	-	-	-	-	-	-	-	-	-	-	-	-	-
		Male	-	-	-	-	-	-	-	-	-	-	-	-	-	-
		All	-	-	-	-	-	-	-	-	-	-	-	-	-	-
	Subtotal	Female	3	9	-	-	-	-	4	1	-	7	10	-	17	0.04
		Male	5	4	1	-	-	-	-	2	-	5	6	1	12	0.03
		All	8	13	1	-	-	-	4	3	-	12	16	1	29	0.08
OIOS	Headquarters	Female	35	25	4	-	-	-	20	11	4	55	36	8	99	0.26
		Male	44	38	1	-	-	-	7	8	1	51	46	2	99	0.26
		All	79	63	5	-	-	-	27	19	5	106	82	10	198	0.52

Entity	Gender	P+			FS			GS+			Total			Total	Percentage of all staff		
		PC	FT	TA	PC	FT	TA	PC	FT	TA	PC	FT	TA				
	Other offices	Female	3	13	–	1	6	–	–	4	–	4	23	–	27	0.07	
		Male	8	46	–	3	2	–	–	2	–	11	50	–	61	0.16	
		All	11	59	–	4	8	–	–	6	–	15	73	–	88	0.23	
	Subtotal	Female	38	38	4	1	6	–	20	15	4	59	59	8	126	0.33	
		Male	52	84	1	3	2	–	7	10	1	62	96	2	160	0.42	
		All	90	122	5	4	8	–	27	25	5	121	155	10	286	0.75	
	OLA	Headquarters	Female	34	23	2	–	–	–	24	18	6	58	41	8	107	0.28
			Male	32	18	2	–	–	–	8	8	1	40	26	3	69	0.18
			All	66	41	4	–	–	–	32	26	7	98	67	11	176	0.46
Other offices		Female	–	1	–	–	–	–	–	2	–	–	3	–	3	0.01	
		Male	–	2	–	–	–	–	–	–	–	–	2	–	2	0.01	
		All	–	3	–	–	–	–	–	2	–	–	5	–	5	0.01	
Subtotal		Female	34	24	2	–	–	–	24	20	6	58	44	8	110	0.29	
		Male	32	20	2	–	–	–	8	8	1	40	28	3	71	0.19	
		All	66	44	4	–	–	–	32	28	7	98	72	11	181	0.48	
OSAA	Headquarters	Female	1	7	–	–	–	–	3	1	–	4	8	–	12	0.03	
		Male	7	6	–	–	–	–	1	–	–	8	6	–	14	0.04	
		All	8	13	–	–	–	–	4	1	–	12	14	–	26	0.07	
	Other offices	Female	–	–	–	–	–	–	–	–	–	–	–	–	–	–	
		Male	–	–	–	–	–	–	–	–	–	–	–	–	–	–	
		All	–	–	–	–	–	–	–	–	–	–	–	–	–	–	
	Subtotal	Female	1	7	–	–	–	–	3	1	–	4	8	–	12	0.03	
		Male	7	6	–	–	–	–	1	–	–	8	6	–	14	0.04	
		All	8	13	–	–	–	–	4	1	–	12	14	–	26	0.07	
OSRSG-CAAC	Headquarters	Female	1	4	3	–	–	–	2	–	–	3	4	3	10	0.03	
		Male	1	2	–	–	–	–	–	1	–	1	3	–	4	0.01	
		All	2	6	3	–	–	–	2	1	–	4	7	3	14	0.04	
	Other offices	Female	–	–	–	–	–	–	–	–	–	–	–	–	–	–	
		Male	–	–	–	–	–	–	–	–	–	–	–	–	–	–	
		All	–	–	–	–	–	–	–	–	–	–	–	–	–	–	
	Subtotal	Female	1	4	3	–	–	–	2	–	–	3	4	3	10	0.03	
		Male	1	2	–	–	–	–	–	1	–	1	3	–	4	0.01	
		All	2	6	3	–	–	–	2	1	–	4	7	3	14	0.04	
OSRSG-SVC	Headquarters	Female	–	6	1	–	–	–	1	–	1	1	6	2	9	0.02	
		Male	1	–	1	–	–	–	1	–	–	2	–	1	3	0.01	
		All	1	6	2	–	–	–	2	–	1	3	6	3	12	0.03	
	Other offices	Female	–	–	–	–	–	–	–	–	–	–	–	–	–	–	
		Male	–	–	–	–	–	–	–	–	–	–	–	–	–	–	
		All	–	–	–	–	–	–	–	–	–	–	–	–	–	–	
	Subtotal	Female	–	6	1	–	–	–	1	–	1	1	6	2	9	0.02	
		Male	1	–	1	–	–	–	1	–	–	2	–	1	3	0.01	
		All	1	6	2	–	–	–	2	–	1	3	6	3	12	0.03	

Entity	Gender	P+			FS			GS+			Total			Total	Percentage of all staff	
		PC	FT	TA	PC	FT	TA	PC	FT	TA	PC	FT	TA			
OSRSG-VAC	Headquarters	Female	-	4	-	-	-	-	2	-	1	2	4	1	7	0.02
		Male	-	3	1	-	-	-	-	-	-	-	3	1	4	0.01
		All	-	7	1	-	-	-	2	-	1	2	7	2	11	0.03
	Other offices	Female	-	-	-	-	-	-	-	-	-	-	-	-	-	-
		Male	-	-	-	-	-	-	-	-	-	-	-	-	-	-
		All	-	-	-	-	-	-	-	-	-	-	-	-	-	-
	Subtotal	Female	-	4	-	-	-	-	2	-	1	2	4	1	7	0.02
		Male	-	3	1	-	-	-	-	-	-	-	3	1	4	0.01
		All	-	7	1	-	-	-	2	-	1	2	7	2	11	0.03
PBSO	Headquarters	Female	2	4	1	-	-	-	2	2	-	4	6	1	11	0.03
		Male	4	5	2	-	-	-	-	-	-	4	5	2	11	0.03
		All	6	9	3	-	-	-	2	2	-	8	11	3	22	0.06
	Other offices	Female	-	-	-	-	-	-	-	-	-	-	-	-	-	-
		Male	-	-	-	-	-	-	-	-	-	-	-	-	-	-
		All	-	-	-	-	-	-	-	-	-	-	-	-	-	-
	Subtotal	Female	2	4	1	-	-	-	2	2	-	4	6	1	11	0.03
		Male	4	5	2	-	-	-	-	-	-	4	5	2	11	0.03
		All	6	9	3	-	-	-	2	2	-	8	11	3	22	0.06
UN-Habitat	Headquarters	Female	25	25	-	-	-	-	47	21	4	72	46	4	122	0.32
		Male	25	38	3	-	-	-	11	19	-	36	57	3	96	0.25
		All	50	63	3	-	-	-	58	40	4	108	103	7	218	0.57
	Other offices	Female	2	10	2	-	-	-	3	28	-	5	38	2	45	0.12
		Male	7	29	3	-	-	-	-	39	-	7	68	3	78	0.20
		All	9	39	5	-	-	-	3	67	-	12	106	5	123	0.32
	Subtotal	Female	27	35	2	-	-	-	50	49	4	77	84	6	167	0.44
		Male	32	67	6	-	-	-	11	58	-	43	125	6	174	0.46
		All	59	102	8	-	-	-	61	107	4	120	209	12	341	0.89
UNAKRT	Headquarters	Female	-	-	-	-	-	-	-	-	-	-	-	-	-	
		Male	-	-	-	-	-	-	-	-	-	-	-	-	-	
		All	-	-	-	-	-	-	-	-	-	-	-	-	-	
	Other offices	Female	-	17	1	1	1	-	-	13	1	1	31	2	34	0.09
		Male	1	27	2	1	11	-	-	35	2	2	73	4	79	0.21
		All	1	44	3	2	12	-	-	48	3	3	104	6	113	0.30
	Subtotal	Female	-	17	1	1	1	-	-	13	1	1	31	2	34	0.09
		Male	1	27	2	1	11	-	-	35	2	2	73	4	79	0.21
		All	1	44	3	2	12	-	-	48	3	3	104	6	113	0.30
UNCC	Headquarters	Female	1	-	-	-	-	-	1	-	-	2	-	-	2	0.01
		Male	-	1	-	-	-	-	-	-	-	-	1	-	1	0.00
		All	1	1	-	-	-	-	1	-	-	2	1	-	3	0.01

Entity	Gender	P+			FS			GS+			Total			Total	Percentage of all staff		
		PC	FT	TA	PC	FT	TA	PC	FT	TA	PC	FT	TA				
	Other offices	Female	-	-	-	-	-	-	-	-	-	-	-	-	-	-	
		Male	-	-	-	-	-	-	-	-	-	-	-	-	-	-	
		All	-	-	-	-	-	-	-	-	-	-	-	-	-	-	
	Subtotal	Female	1	-	-	-	-	-	1	-	-	2	-	-	2	0.01	
		Male	-	1	-	-	-	-	-	-	-	-	1	-	1	0.00	
		All	1	1	-	-	-	-	1	-	-	2	1	-	3	0.01	
	UNCTAD	Headquarters	Female	59	25	21	-	-	-	75	30	7	134	55	28	217	0.57
			Male	97	56	25	-	-	-	18	12	6	115	68	31	214	0.56
			All	156	81	46	-	-	-	93	42	13	249	123	59	431	1.13
Other offices		Female	-	5	3	-	-	-	-	2	-	-	7	3	10	0.03	
		Male	1	15	26	-	-	-	-	-	-	1	15	26	42	0.11	
		All	1	20	29	-	-	-	-	2	-	1	22	29	52	0.14	
Subtotal		Female	59	30	24	-	-	-	75	32	7	134	62	31	227	0.60	
		Male	98	71	51	-	-	-	18	12	6	116	83	57	256	0.67	
		All	157	101	75	-	-	-	93	44	13	250	145	88	483	1.27	
UNEP	Headquarters	Female	65	124	12	-	-	-	100	89	3	165	213	15	393	1.03	
		Male	68	115	6	-	-	-	27	47	4	95	162	10	267	0.70	
		All	133	239	18	-	-	-	127	136	7	260	375	25	660	1.73	
	Other offices	Female	51	95	29	-	-	-	73	96	6	124	191	35	350	0.92	
		Male	63	93	26	-	-	-	9	32	-	72	125	26	223	0.59	
		All	114	188	55	-	-	-	82	128	6	196	316	61	573	1.50	
	Subtotal	Female	116	219	41	-	-	-	173	185	9	289	404	50	743	1.95	
		Male	131	208	32	-	-	-	36	79	4	167	287	36	490	1.29	
		All	247	427	73	-	-	-	209	264	13	456	691	86	1 233	3.24	
UNISDR	Headquarters	Female	5	12	-	-	-	-	3	5	-	8	17	-	25	0.07	
		Male	2	9	-	-	-	-	2	2	-	4	11	-	15	0.04	
		All	7	21	-	-	-	-	5	7	-	12	28	-	40	0.10	
	Other offices	Female	1	14	-	-	-	-	-	3	-	1	17	-	18	0.05	
		Male	1	16	-	-	-	-	1	2	1	2	18	1	21	0.06	
		All	2	30	-	-	-	-	1	5	1	3	35	1	39	0.10	
	Subtotal	Female	6	26	-	-	-	-	3	8	-	9	34	-	43	0.11	
		Male	3	25	-	-	-	-	3	4	1	6	29	1	36	0.09	
		All	9	51	-	-	-	-	6	12	1	15	63	1	79	0.21	
UNOAU	Headquarters	Female	-	-	-	-	-	-	-	-	-	-	-	-	-		
		Male	-	-	-	-	-	-	-	-	-	-	-	-	-		
		All	-	-	-	-	-	-	-	-	-	-	-	-	-		
	Other offices	Female	3	4	-	1	2	-	-	8	2	4	14	2	20	0.05	
		Male	2	14	1	3	1	-	1	8	-	6	23	1	30	0.08	
		All	5	18	1	4	3	-	1	16	2	10	37	3	50	0.13	
	Subtotal	Female	3	4	-	1	2	-	-	8	2	4	14	2	20	0.05	
		Male	2	14	1	3	1	-	1	8	-	6	23	1	30	0.08	
		All	5	18	1	4	3	-	1	16	2	10	37	3	50	0.13	

Entity	Gender	P+			FS			GS+			Total			Total	Percentage of all staff	
		PC	FT	TA	PC	FT	TA	PC	FT	TA	PC	FT	TA			
UNODC	Headquarters	Female	50	65	13	-	-	-	42	57	9	92	122	22	236	0.62
		Male	49	69	7	-	-	-	9	24	4	58	93	11	162	0.43
		All	99	134	20	-	-	-	51	81	13	150	215	33	398	1.04
	Other offices	Female	6	29	4	-	-	-	13	53	1	19	82	5	106	0.28
		Male	14	65	4	-	-	-	18	56	-	32	121	4	157	0.41
		All	20	94	8	-	-	-	31	109	1	51	203	9	263	0.69
	Subtotal	Female	56	94	17	-	-	-	55	110	10	111	204	27	342	0.90
		Male	63	134	11	-	-	-	27	80	4	90	214	15	319	0.84
		All	119	228	28	-	-	-	82	190	14	201	418	42	661	1.73
UNOG	Headquarters	Female	40	22	9	-	-	-	84	82	10	124	104	19	247	0.65
		Male	45	32	5	-	-	-	108	85	5	153	117	10	280	0.73
		All	85	54	14	-	-	-	192	167	15	277	221	29	527	1.38
	Other offices	Female	-	-	-	-	-	-	-	-	-	-	-	-	-	-
		Male	-	-	-	-	-	-	-	-	-	-	-	-	-	-
		All	-	-	-	-	-	-	-	-	-	-	-	-	-	-
	Subtotal	Female	40	22	9	-	-	-	84	82	10	124	104	19	247	0.65
		Male	45	32	5	-	-	-	108	85	5	153	117	10	280	0.73
		All	85	54	14	-	-	-	192	167	15	277	221	29	527	1.38
UNOMS	Headquarters	Female	3	4	-	-	-	-	3	4	-	6	8	-	14	0.04
		Male	1	4	-	-	-	-	-	-	-	1	4	-	5	0.01
		All	4	8	-	-	-	-	3	4	-	7	12	-	19	0.05
	Other offices	Female	1	1	2	1	-	-	1	1	-	3	2	2	7	0.02
		Male	1	2	1	-	1	-	-	-	-	1	3	1	5	0.01
		All	2	3	3	1	1	-	1	1	-	4	5	3	12	0.03
	Subtotal	Female	4	5	2	1	-	-	4	5	-	9	10	2	21	0.06
		Male	2	6	1	-	1	-	-	-	-	2	7	1	10	0.03
		All	6	11	3	1	1	-	4	5	-	11	17	3	31	0.08
UNON	Headquarters	Female	13	9	2	-	-	-	50	82	12	63	91	14	168	0.44
		Male	15	8	1	-	1	-	46	90	10	61	99	11	171	0.45
		All	28	17	3	-	1	-	96	172	22	124	190	25	339	0.89
	Other offices	Female	-	-	-	-	-	-	-	-	-	-	-	-	-	-
		Male	-	-	-	-	-	-	-	-	-	-	-	-	-	-
		All	-	-	-	-	-	-	-	-	-	-	-	-	-	-
	Subtotal	Female	13	9	2	-	-	-	50	82	12	63	91	14	168	0.44
		Male	15	8	1	-	1	-	46	90	10	61	99	11	171	0.45
		All	28	17	3	-	1	-	96	172	22	124	190	25	339	0.89
UNOP	Headquarters	Female	4	1	-	-	-	-	2	-	-	6	1	-	7	0.02
		Male	1	2	1	-	-	-	-	2	1	1	4	2	7	0.02
		All	5	3	1	-	-	-	2	2	1	7	5	2	14	0.04

Entity	Gender	P+			FS			GS+			Total			Total	Percentage of all staff		
		PC	FT	TA	PC	FT	TA	PC	FT	TA	PC	FT	TA				
	Other offices	Female	-	-	-	-	-	-	-	-	-	-	-	-	-	-	
		Male	-	-	-	-	-	-	-	-	-	-	-	-	-	-	
		All	-	-	-	-	-	-	-	-	-	-	-	-	-	-	
	Subtotal	Female	4	1	-	-	-	-	2	-	-	6	1	-	7	0.02	
		Male	1	2	1	-	-	-	-	2	1	1	4	2	7	0.02	
		All	5	3	1	-	-	-	2	2	1	7	5	2	14	0.04	
	UNOV	Headquarters	Female	20	12	1	-	-	-	52	66	5	72	78	6	156	0.41
			Male	26	12	1	-	-	-	98	132	6	124	144	7	275	0.72
			All	46	24	2	-	-	-	150	198	11	196	222	13	431	1.13
Other offices		Female	-	-	-	-	-	-	-	-	-	-	-	-	-	-	
		Male	-	1	-	-	-	-	-	-	-	-	1	-	1	0.00	
		All	-	1	-	-	-	-	-	-	-	-	1	-	1	0.00	
Subtotal		Female	20	12	1	-	-	-	52	66	5	72	78	6	156	0.41	
		Male	26	13	1	-	-	-	98	132	6	124	145	7	276	0.72	
		All	46	25	2	-	-	-	150	198	11	196	223	13	432	1.13	
UNROD	Headquarters	Female	3	1	1	-	-	-	3	3	-	6	4	1	11	0.03	
		Male	4	-	3	-	-	-	-	2	-	4	2	3	9	0.02	
		All	7	1	4	-	-	-	3	5	-	10	6	4	20	0.05	
	Other offices	Female	-	-	-	-	-	-	-	-	-	-	-	-	-	-	
		Male	-	-	-	-	-	-	-	-	-	-	-	-	-	-	
		All	-	-	-	-	-	-	-	-	-	-	-	-	-	-	
	Subtotal	Female	3	1	1	-	-	-	3	3	-	6	4	1	11	0.03	
		Male	4	-	3	-	-	-	-	2	-	4	2	3	9	0.02	
		All	7	1	4	-	-	-	3	5	-	10	6	4	20	0.05	
Subtotal, departments/offices	Headquarters	Female	1 599	1 221	612	-	-	-	1 333	1 459	311	2 932	2 680	923	6 535	17.15	
		Male	1 638	1 232	438	-	1	-	1 012	1 300	206	2 650	2 533	644	5 827	15.29	
		All	3 237	2 453	1 050	-	1	-	2 345	2 759	517	5 582	5 213	1 567	12 362	32.44	
	Other offices	Female	142	352	130	5	9	-	191	752	46	338	1 113	176	1 627	4.27	
		Male	241	752	185	8	16	-	230	1 536	48	479	2 304	233	3 016	7.92	
		All	383	1 104	315	13	25	-	421	2 288	94	817	3 417	409	4 643	12.19	
	Subtotal	Female	1 741	1 573	742	5	9	-	1 524	2 211	357	3 270	3 793	1 099	8 162	21.42	
		Male	1 879	1 984	623	8	17	-	1 242	2 836	254	3 129	4 837	877	8 843	23.21	
		All	3 620	3 557	1 365	13	26	-	2 766	5 047	611	6 399	8 630	1 976	17 005	44.63	
Regional commissions																	
ECA	Headquarters	Female	-	-	-	-	-	-	-	-	-	-	-	-	-		
		Male	1	-	-	-	-	-	-	-	1	-	-	1	0.00		
		All	1	-	-	-	-	-	-	-	-	1	-	-	1	0.00	

Entity	Gender	P+			FS			GS+			Total			Total	Percentage of all staff		
		PC	FT	TA	PC	FT	TA	PC	FT	TA	PC	FT	TA				
	Other offices	Female	32	42	20	-	-	-	104	77	4	136	119	24	279	0.73	
		Male	64	100	32	-	-	-	109	76	3	173	176	35	384	1.01	
		All	96	142	52	-	-	-	213	153	7	309	295	59	663	1.74	
	Subtotal	Female	32	42	20	-	-	-	104	77	4	136	119	24	279	0.73	
		Male	65	100	32	-	-	-	109	76	3	174	176	35	385	1.01	
		All	97	142	52	-	-	-	213	153	7	310	295	59	664	1.74	
	ECE	Headquarters	Female	44	20	9	-	-	-	30	27	4	74	47	13	134	0.35
			Male	42	24	8	-	-	-	10	3	2	52	27	10	89	0.23
			All	86	44	17	-	-	-	40	30	6	126	74	23	223	0.59
Other offices		Female	-	-	-	-	-	-	-	-	-	-	-	-	-	-	
		Male	-	-	-	-	-	-	-	-	-	-	-	-	-	-	
		All	-	-	-	-	-	-	-	-	-	-	-	-	-	-	
Subtotal		Female	44	20	9	-	-	-	30	27	4	74	47	13	134	0.35	
		Male	42	24	8	-	-	-	10	3	2	52	27	10	89	0.23	
		All	86	44	17	-	-	-	40	30	6	126	74	23	223	0.59	
ECLAC	Headquarters	Female	-	-	-	-	-	-	-	-	-	-	-	-	-		
		Male	-	-	-	-	-	-	-	-	-	-	-	-	-		
		All	-	-	-	-	-	-	-	-	-	-	-	-	-		
	Other offices	Female	46	33	28	-	-	-	93	78	46	139	111	74	324	0.85	
		Male	62	42	19	-	-	-	44	57	28	106	99	47	252	0.66	
		All	108	75	47	-	-	-	137	135	74	245	210	121	576	1.51	
	Subtotal	Female	46	33	28	-	-	-	93	78	46	139	111	74	324	0.85	
		Male	62	42	19	-	-	-	44	57	28	106	99	47	252	0.66	
		All	108	75	47	-	-	-	137	135	74	245	210	121	576	1.51	
ESCAP	Headquarters	Female	-	-	-	-	-	-	-	-	-	-	-	-	-		
		Male	-	-	-	-	-	-	-	-	-	-	-	-	-		
		All	-	-	-	-	-	-	-	-	-	-	-	-	-		
	Other offices	Female	46	35	9	-	-	-	84	106	21	130	141	30	301	0.79	
		Male	72	52	15	-	-	-	32	67	5	104	119	20	243	0.64	
		All	118	87	24	-	-	-	116	173	26	234	260	50	544	1.43	
	Subtotal	Female	46	35	9	-	-	-	84	106	21	130	141	30	301	0.79	
		Male	72	52	15	-	-	-	32	67	5	104	119	20	243	0.64	
		All	118	87	24	-	-	-	116	173	26	234	260	50	544	1.43	
ESCWA	Headquarters	Female	-	-	-	-	-	-	-	-	-	-	-	-	-		
		Male	-	1	-	-	-	-	-	-	-	-	1	-	1	0.00	
		All	-	1	-	-	-	-	-	-	-	-	1	-	1	0.00	
	Other offices	Female	26	20	10	-	-	-	58	35	3	84	55	13	152	0.40	
		Male	27	34	7	-	1	-	28	22	2	55	57	9	121	0.32	
		All	53	54	17	-	1	-	86	57	5	139	112	22	273	0.72	
	Subtotal	Female	26	20	10	-	-	-	58	35	3	84	55	13	152	0.40	
		Male	27	35	7	-	1	-	28	22	2	55	58	9	122	0.32	
		All	53	55	17	-	1	-	86	57	5	139	113	22	274	0.72	

Entity	Gender	P+			FS			GS+			Total			Total	Percentage of all staff	
		PC	FT	TA	PC	FT	TA	PC	FT	TA	PC	FT	TA			
Subtotal, regional commissions	Headquarters	Female	44	20	9	-	-	-	30	27	4	74	47	13	134	0.35
		Male	43	25	8	-	-	-	10	3	2	53	28	10	91	0.24
		All	87	45	17	-	-	-	40	30	6	127	75	23	225	0.59
	Other offices	Female	150	130	67	-	-	-	339	296	74	489	426	141	1 056	2.77
		Male	225	228	73	-	1	-	213	222	38	438	451	111	1 000	2.62
		All	375	358	140	-	1	-	552	518	112	927	877	252	2 056	5.40
	Subtotal	Female	194	150	76	-	-	-	369	323	78	563	473	154	1 190	3.12
		Male	268	253	81	-	1	-	223	225	40	491	479	121	1 091	2.86
		All	462	403	157	-	1	-	592	548	118	1054	952	275	2 281	5.99
Tribunals																
ICTY	Headquarters	Female	-	-	-	-	-	-	-	-	-	-	-	-	-	-
		Male	-	-	-	-	-	-	-	-	-	-	-	-	-	-
		All	-	-	-	-	-	-	-	-	-	-	-	-	-	-
	Other offices	Female	4	48	12	1	6	-	-	77	19	5	131	31	167	0.44
		Male	7	37	4	1	19	1	1	155	22	9	211	27	247	0.65
		All	11	85	16	2	25	1	1	232	41	14	342	58	414	1.09
	Subtotal	Female	4	48	12	1	6	-	-	77	19	5	131	31	167	0.44
		Male	7	37	4	1	19	1	1	155	22	9	211	27	247	0.65
		All	11	85	16	2	25	1	1	232	41	14	342	58	414	1.09
IRM	Headquarters	Female	-	-	-	-	-	-	-	-	-	-	-	-	-	
		Male	-	-	-	-	-	-	-	-	-	-	-	-	-	
		All	-	-	-	-	-	-	-	-	-	-	-	-	-	
	Other offices	Female	5	59	3	-	11	-	-	25	2	5	95	5	105	0.28
		Male	8	43	2	-	10	1	-	30	3	8	83	6	97	0.25
		All	13	102	5	-	21	1	-	55	5	13	178	11	202	0.53
	Subtotal	Female	5	59	3	-	11	-	-	25	2	5	95	5	105	0.28
		Male	8	43	2	-	10	1	-	30	3	8	83	6	97	0.25
		All	13	102	5	-	21	1	-	55	5	13	178	11	202	0.53
Subtotal, tribunals	Headquarters	Female	-	-	-	-	-	-	-	-	-	-	-	-	-	
		Male	-	-	-	-	-	-	-	-	-	-	-	-	-	
		All	-	-	-	-	-	-	-	-	-	-	-	-	-	
	Other offices	Female	9	107	15	1	17	-	-	102	21	10	226	36	272	0.71
		Male	15	80	6	1	29	2	1	185	25	17	294	33	344	0.90
		All	24	187	21	2	46	2	1	287	46	27	520	69	616	1.62
	Subtotal	Female	9	107	15	1	17	-	-	102	21	10	226	36	272	0.71
		Male	15	80	6	1	29	2	1	185	25	17	294	33	344	0.90
		All	24	187	21	2	46	2	1	287	46	27	520	69	616	1.62

Entity	Gender	P+			FS			GS+			Total			Total	Percentage of all staff	
		PC	FT	TA	PC	FT	TA	PC	FT	TA	PC	FT	TA			
Subtotal, non-field operations	Headquarters	Female	1 643	1 241	621	–	–	–	1 363	1 486	315	3 006	2 727	936	6 669	17.50
		Male	1 681	1 257	446	–	1	–	1 022	1 303	208	2 703	2 561	654	5 918	15.53
		All	3 324	2 498	1 067	–	1	–	2 385	2 789	523	5 709	5 288	1 590	12 587	33.03
	Other offices	Female	301	589	212	6	26	–	530	1 150	141	837	1 765	353	2 955	7.75
		Male	481	1 060	264	9	46	2	444	1 943	111	934	3 049	377	4 360	11.44
		All	782	1 649	476	15	72	2	974	3 093	252	1 771	4 814	730	7 315	19.20
	Subtotal	Female	1 944	1 830	833	6	26	–	1 893	2 636	456	3 843	4 492	1 289	9 624	25.26
		Male	2 162	2 317	710	9	47	2	1 466	3 246	319	3 637	5 610	1 031	10 278	26.97
		All	4 106	4 147	1 543	15	73	2	3 359	5 882	775	7 480	10 102	2 320	19 902	52.23
Field operations																
ATSMT	Female	1	1	1	–	–	–	–	3	1	1	4	2	7	0.02	
	Male	4	2	1	–	–	–	2	1	1	6	3	2	11	0.03	
	All	5	3	2	–	–	–	2	4	2	7	7	4	18	0.05	
CNMC	Female	–	2	–	–	1	–	–	2	–	–	5	–	5	0.01	
	Male	1	5	–	–	–	–	–	–	–	1	5	–	6	0.02	
	All	1	7	–	–	1	–	–	2	–	1	10	–	11	0.03	
GOE-DRC	Female	–	–	–	–	–	–	–	–	–	–	–	–	–	–	
	Male	–	–	1	–	–	–	–	–	–	–	–	1	1	0.00	
	All	–	–	1	–	–	–	–	–	–	–	–	1	1	0.00	
MGSE	Female	–	–	–	–	–	–	–	3	–	–	3	–	3	0.01	
	Male	–	1	–	–	–	–	–	3	–	–	4	–	4	0.01	
	All	–	1	–	–	–	–	–	6	–	–	7	–	7	0.02	
MINUJUSTH	Female	–	14	1	9	7	–	–	60	–	9	81	1	91	0.24	
	Male	11	26	2	20	20	–	–	99	–	31	145	2	178	0.47	
	All	11	40	3	29	27	–	–	159	–	40	226	3	269	0.71	
MINURSO	Female	2	4	1	5	3	–	–	30	–	7	37	1	45	0.12	
	Male	4	11	3	24	18	–	–	123	1	28	152	4	184	0.48	
	All	6	15	4	29	21	–	–	153	1	35	189	5	229	0.60	
MINUSCA	Female	14	46	19	35	65	9	–	87	1	49	198	29	276	0.72	
	Male	44	137	21	85	160	11	–	422	5	129	719	37	885	2.32	
	All	58	183	40	120	225	20	–	509	6	178	917	66	1 161	3.05	
MINUSMA	Female	12	52	14	31	53	5	–	138	8	43	243	27	313	0.82	
	Male	42	134	19	106	180	9	–	566	11	148	880	39	1 067	2.80	
	All	54	186	33	137	233	14	–	704	19	191	1 123	66	1 380	3.62	
MINUSTAH	Female	1	–	–	2	1	–	–	1	–	3	2	–	5	0.01	
	Male	1	5	1	6	13	1	–	13	–	7	31	2	40	0.10	
	All	2	5	1	8	14	1	–	14	–	10	33	2	45	0.12	
MONUSCO	Female	16	64	13	55	61	2	–	327	5	71	452	20	543	1.43	
	Male	52	162	22	116	175	3	–	1 889	5	168	2 226	30	2 424	6.36	
	All	68	226	35	171	236	5	–	2 216	10	239	2 678	50	2 967	7.79	

Entity	Gender	P+			FS			GS+			Total			Total	Percentage of all staff
		PC	FT	TA	PC	FT	TA	PC	FT	TA	PC	FT	TA		
OSASG	Female	1	-	-	1	2	-	-	-	-	2	2	-	4	0.01
	Male	1	1	7	1	2	2	-	-	7	2	3	16	21	0.06
	All	2	1	7	2	4	2	-	-	7	4	5	16	25	0.07
OSASG-Cyprus	Female	3	2	-	1	1	-	-	-	-	4	3	-	7	0.02
	Male	1	3	-	-	1	-	-	5	-	1	9	-	10	0.03
	All	4	5	-	1	2	-	-	5	-	5	12	-	17	0.04
OSASG-POG	Female	1	3	1	-	-	-	-	1	-	1	4	1	6	0.02
	Male	2	1	1	-	-	-	-	-	-	2	1	1	4	0.01
	All	3	4	2	-	-	-	-	1	-	3	5	2	10	0.03
OESG-GL	Female	1	2	1	-	1	-	-	3	-	1	6	1	8	0.02
	Male	2	5	-	-	-	-	-	4	-	2	9	-	11	0.03
	All	3	7	1	-	1	-	-	7	-	3	15	1	19	0.05
OESG-SC1559	Female	-	-	1	-	-	-	-	1	-	-	1	1	2	0.01
	Male	-	-	-	-	-	-	-	-	-	-	-	-	-	-
	All	-	-	1	-	-	-	-	1	-	-	1	1	2	0.01
OESG-SSS	Female	-	-	-	-	-	-	-	2	-	-	2	-	2	0.01
	Male	1	3	-	-	-	-	-	3	-	1	6	-	7	0.02
	All	1	3	-	-	-	-	-	5	-	1	8	-	9	0.02
OESG-Syria	Female	6	3	-	-	1	-	-	8	3	6	12	3	21	0.06
	Male	4	7	2	5	2	-	-	19	3	9	28	5	42	0.11
	All	10	10	2	5	3	-	-	27	6	15	40	8	63	0.17
OESG-Yemen	Female	1	6	3	3	1	-	-	4	1	4	11	4	19	0.05
	Male	3	11	7	3	14	-	-	16	-	6	41	7	54	0.14
	All	4	17	10	6	15	-	-	20	1	10	52	11	73	0.19
POE-CAR	Female	-	-	-	-	-	-	-	-	-	-	-	-	-	-
	Male	-	1	-	-	-	-	-	1	-	-	2	-	2	0.01
	All	-	1	-	-	-	-	-	1	-	-	2	-	2	0.01
POE-DPRK	Female	2	1	-	-	-	-	-	2	-	2	3	-	5	0.01
	Male	-	-	-	-	-	-	-	1	-	-	1	-	1	0.00
	All	2	1	-	-	-	-	-	3	-	2	4	-	6	0.02
POE-Libya	Female	-	-	-	-	-	-	-	-	-	-	-	-	-	-
	Male	-	-	1	-	-	-	-	-	-	-	-	1	1	0.00
	All	-	-	1	-	-	-	-	-	-	-	-	1	1	0.00
POE-S. Sudan	Female	1	-	-	-	-	-	-	1	-	1	1	-	2	0.01
	Male	-	-	-	-	-	-	-	1	-	1	-	-	1	0.00
	All	1	-	-	-	-	-	-	1	1	2	1	-	3	0.01
POE-Sudan	Female	1	-	-	-	-	-	-	-	-	1	-	-	1	0.00
	Male	-	-	-	-	-	-	-	-	-	-	-	-	-	-
	All	1	-	-	-	-	-	-	-	-	1	-	-	1	0.00
POE-Yemen	Female	-	1	-	-	-	-	-	-	-	-	1	-	1	0.00
	Male	-	-	-	-	2	1	-	2	-	-	4	1	5	0.01
	All	-	1	-	-	2	1	-	2	-	-	5	1	6	0.02

Entity	Gender	P+			FS			GS+			Total			Total	Percentage of all staff
		PC	FT	TA	PC	FT	TA	PC	FT	TA	PC	FT	TA		
RSCE	Female	2	8	4	12	16	1	–	141	1	14	165	6	185	0.49
	Male	7	18	–	21	20	–	–	89	–	28	127	–	155	0.41
	All	9	26	4	33	36	1	–	230	1	42	292	6	340	0.89
SCR 2231	Female	2	3	–	–	–	–	–	2	–	2	5	–	7	0.02
	Male	–	3	–	–	–	–	–	1	–	–	4	–	4	0.01
	All	2	6	–	–	–	–	–	3	–	2	9	–	11	0.03
UNAMA	Female	12	40	5	18	6	–	–	77	1	30	123	6	159	0.42
	Male	19	65	11	47	70	1	–	972	–	66	1 107	12	1 185	3.11
	All	31	105	16	65	76	1	–	1 049	1	96	1 230	18	1 344	3.53
UNAMI	Female	8	24	2	15	18	1	–	90	2	23	132	5	160	0.42
	Male	30	52	5	68	87	2	–	398	2	98	537	9	644	1.69
	All	38	76	7	83	105	3	–	488	4	121	669	14	804	2.11
UNAMID	Female	7	64	5	37	90	2	–	262	1	44	416	8	468	1.23
	Male	35	151	12	103	198	–	–	1 799	–	138	2 148	12	2 298	6.03
	All	42	215	17	140	288	2	–	2 061	1	182	2 564	20	2 766	7.26
UNDOF	Female	2	–	–	6	3	–	–	10	5	8	13	5	26	0.07
	Male	6	9	–	13	6	–	7	49	8	26	64	8	98	0.26
	All	8	9	–	19	9	–	7	59	13	34	77	13	124	0.33
UNFICYP	Female	3	5	2	4	3	–	–	46	–	7	54	2	63	0.17
	Male	6	5	1	5	1	–	–	70	–	11	76	1	88	0.23
	All	9	10	3	9	4	–	–	116	–	18	130	3	151	0.40
UNIFIL	Female	11	18	2	33	15	1	–	149	2	44	182	5	231	0.61
	Male	18	34	1	66	42	–	18	416	1	102	492	2	596	1.56
	All	29	52	3	99	57	1	18	565	3	146	674	7	827	2.17
UNIOGBIS	Female	2	7	–	4	4	–	–	13	–	6	24	–	30	0.08
	Male	6	14	1	9	10	1	–	50	–	15	74	2	91	0.24
	All	8	21	1	13	14	1	–	63	–	21	98	2	121	0.32
UNISFA	Female	2	5	–	10	9	–	–	6	–	12	20	–	32	0.08
	Male	6	34	–	22	49	–	–	73	1	28	156	1	185	0.49
	All	8	39	–	32	58	–	–	79	1	40	176	1	217	0.57
UNLB	Female	11	13	1	6	2	–	32	67	20	49	82	21	152	0.40
	Male	16	34	6	16	6	–	36	135	13	68	175	19	262	0.69
	All	27	47	7	22	8	–	68	202	33	117	257	40	414	1.09
UNMIK	Female	9	17	3	7	2	–	–	84	–	16	103	3	122	0.32
	Male	9	30	3	11	6	–	–	132	1	20	168	4	192	0.50
	All	18	47	6	18	8	–	–	216	1	36	271	7	314	0.82
UNMIL	Female	3	16	6	14	15	4	–	71	–	17	102	10	129	0.34
	Male	10	35	13	27	32	10	–	314	6	37	381	29	447	1.17
	All	13	51	19	41	47	14	–	385	6	54	483	39	576	1.51
UNMISS	Female	19	70	14	48	72	1	–	194	–	67	336	15	418	1.10
	Male	40	195	21	165	211	3	–	1 180	1	205	1 586	25	1 816	4.77
	All	59	265	35	213	283	4	–	1 374	1	272	1 922	40	2 234	5.86

Entity	Gender	P+			FS			GS+			Total			Total	Percentage of all staff
		PC	FT	TA	PC	FT	TA	PC	FT	TA	PC	FT	TA		
UNMOGIP	Female	–	–	–	3	2	1	–	8	–	3	10	1	14	0.04
	Male	–	4	–	5	7	–	7	34	–	12	45	–	57	0.15
	All	–	4	–	8	9	1	7	42	–	15	55	1	71	0.19
UNOCA	Female	2	5	–	–	3	–	–	4	–	2	12	–	14	0.04
	Male	3	9	1	–	3	1	–	6	–	3	18	2	23	0.06
	All	5	14	1	–	6	1	–	10	–	5	30	2	37	0.10
UNOCI	Female	–	–	–	1	–	–	–	–	–	1	–	–	1	0.00
	Male	–	–	–	–	–	–	–	1	–	–	1	–	1	0.00
	All	–	–	–	1	–	–	–	1	–	1	1	–	2	0.01
UNOWAS	Female	5	7	3	1	3	–	–	9	1	6	19	4	29	0.08
	Male	6	5	–	2	1	–	–	15	–	8	21	–	29	0.08
	All	11	12	3	3	4	–	–	24	1	14	40	4	58	0.15
UNRCCA	Female	–	1	–	–	1	–	–	8	–	–	10	–	10	0.03
	Male	1	3	–	1	–	–	–	15	–	2	18	–	20	0.05
	All	1	4	–	1	1	–	–	23	–	2	28	–	30	0.08
UNRGID	Female	–	1	–	–	–	–	–	–	–	–	1	–	1	0.00
	Male	1	2	–	–	–	–	–	1	–	1	3	–	4	0.01
	All	1	3	–	–	–	–	–	1	–	1	4	–	5	0.01
UNSCO	Female	3	3	1	2	–	1	–	8	–	5	11	2	18	0.05
	Male	3	5	1	5	4	–	–	26	–	8	35	1	44	0.12
	All	6	8	2	7	4	1	–	34	–	13	46	3	62	0.16
UNSCOL	Female	–	6	1	1	1	–	–	7	–	1	14	1	16	0.04
	Male	2	2	–	1	4	–	–	51	–	3	57	–	60	0.16
	All	2	8	1	2	5	–	–	58	–	4	71	1	76	0.20
UNSMIL	Female	3	15	6	9	10	–	–	7	2	12	32	8	52	0.14
	Male	7	26	4	19	45	1	–	39	4	26	110	9	145	0.38
	All	10	41	10	28	55	1	–	46	6	38	142	17	197	0.52
UNSOM	Female	4	23	7	11	9	1	–	14	–	15	46	8	69	0.18
	Male	13	45	4	4	17	1	–	65	1	17	127	6	150	0.39
	All	17	68	11	15	26	2	–	79	1	32	173	14	219	0.57
UNSOS	Female	11	17	2	22	33	–	–	52	2	33	102	4	139	0.36
	Male	23	47	4	69	69	1	–	107	1	92	223	6	321	0.84
	All	34	64	6	91	102	1	–	159	3	125	325	10	460	1.21
UNTSO	Female	3	2	–	11	8	1	1	18	5	15	28	6	49	0.13
	Male	3	6	–	32	11	–	4	114	2	39	131	2	172	0.45
	All	6	8	–	43	19	1	5	132	7	54	159	8	221	0.58

Entity	Gender	P+			FS			GS+			Total			Total	Percentage of all staff
		PC	FT	TA	PC	FT	TA	PC	FT	TA	PC	FT	TA		
UNVMC	Female	6	11	20	3	3	1	1	45	1	10	59	22	91	0.24
	Male	6	20	16	5	13	–	–	42	4	11	75	20	106	0.28
	All	12	31	36	8	16	1	1	87	5	21	134	42	197	0.52
Subtotal, field operations	Female	193	582	139	420	525	31	34	2 065	62	647	3 172	232	4 051	10.63
	Male	449	1 368	192	1 082	1 499	48	75	9 361	78	1 606	12 228	318	14 152	37.14
	All	642	1 950	331	1 502	2 024	79	109	11 426	140	2 253	15 400	550	18 203	47.77
Total	Female	2 137	2 412	972	426	551	31	1 927	4 701	518	4 490	7 664	1 521	13 675	35.89
	Male	2 611	3 685	902	1 091	1 546	50	1 541	12 607	397	5 243	17 838	1 349	24 430	64.11
	All	4 748	6 097	1 874	1 517	2 097	81	3 468	17 308	915	9 733	25 502	2 870	38 105	100.00

Table 2.A
**Staff with geographical status by nationality, gender and grade, including appointments and separations, from 31
 December 2016 to 31 December 2017**

(Population: 3,074)

Country of nationality	Gender	As at 31 December 2016		USG		ASG		D-2		D-1		P-5		P-4		P-3		P-2		Movement summary		As at 31 December 2017										Desirable range							
		Total	Appt	Sep	Appt	Sep	Appt	Sep	Appt	Sep	Appt	Sep	Appt	Sep	Appt	Sep	Appt	Sep	Appt	Sep	Appt	Sep	Other	USG	ASG	D-2	D-1	P-5	P-4	P-3	P-2		Total						
Afghanistan	Female	-	-	-	-	-	-	-	-	-	-	-	-	-	-	-	-	-	-	-	-	-	-	-	-	-	-	-	-	-	-	-	-	-	-	-	-		
	Male	1	-	-	-	-	-	-	-	-	-	-	-	-	-	-	-	-	-	-	-	-	-	-	-	-	-	-	-	-	-	-	-	-	1	-	1		
	All	1	-	-	-	-	-	-	-	-	-	-	-	-	-	-	-	-	-	-	-	-	-	-	-	-	-	-	-	-	-	-	-	-	1	-	1	4-14	
Albania	Female	8	-	-	-	-	-	-	-	-	-	-	-	-	-	-	-	-	-	-	-	(1)	-	-	-	-	-	-	-	-	-	5	1	1	-	7			
	Male	1	-	-	-	-	-	-	-	-	-	-	-	-	-	-	-	-	-	-	-	-	-	-	-	-	-	-	-	-	-	-	-	-	-	1			
	All	9	-	-	-	-	-	-	-	-	-	-	-	-	-	-	-	-	-	-	-	(1)	-	-	-	-	-	-	-	-	-	-	1	5	1	1	8	3-14	
Algeria	Female	4	-	(1)	-	-	-	-	-	-	-	-	-	-	-	-	-	-	-	-	-	(1)	-	-	-	-	-	-	-	-	-	-	-	-	1	1	1	-	3
	Male	5	-	-	-	-	-	-	-	-	-	-	-	-	1	-	-	-	-	-	-	-	-	-	-	-	-	-	-	-	-	-	-	-	4	2	-	1	7
	All	9	-	(1)	-	-	-	-	-	-	-	-	-	-	1	-	-	-	-	-	-	(1)	1	-	-	-	-	-	-	-	-	-	-	-	5	3	1	1	10
Andorra	Female	-	-	-	-	-	-	-	-	-	-	-	-	-	-	-	-	-	-	-	-	-	-	-	-	-	-	-	-	-	-	-	-	-	-	-	-		
	Male	-	-	-	-	-	-	-	-	-	-	-	-	-	-	-	-	-	-	-	-	-	-	-	-	-	-	-	-	-	-	-	-	-	-	-	-	-	
	All	-	-	-	-	-	-	-	-	-	-	-	-	-	-	-	-	-	-	-	-	-	-	-	-	-	-	-	-	-	-	-	-	-	-	-	-	-	3-14
Angola	Female	-	-	-	-	-	-	-	-	-	-	-	-	-	-	-	-	-	-	-	-	-	-	-	-	-	-	-	-	-	-	-	-	-	-	-	-	-	
	Male	-	-	-	-	-	-	-	-	-	-	-	-	-	-	-	-	-	-	-	-	-	-	-	-	-	-	-	-	-	-	-	-	-	-	-	-	-	-
	All	-	-	-	-	-	-	-	-	-	-	-	-	-	-	-	-	-	-	-	-	-	-	-	-	-	-	-	-	-	-	-	-	-	-	-	-	-	4-14
Antigua and Barbuda	Female	-	-	-	-	-	-	-	-	-	-	-	-	-	-	-	-	-	-	-	-	-	1	-	-	-	-	-	-	-	-	-	-	-	-	-	1	-	
	Male	-	-	-	-	-	-	-	-	-	-	-	-	-	-	-	-	-	-	-	-	-	-	-	-	-	-	-	-	-	-	-	-	-	-	-	-	-	
	All	-	-	-	-	-	-	-	-	-	-	-	-	-	-	-	-	-	-	-	-	-	-	1	-	-	-	-	-	-	-	-	-	-	-	-	1	-	3-14
Argentina	Female	16	-	-	-	-	-	-	-	-	1	-	-	-	-	-	-	-	-	-	-	-	-	2	1	-	-	2	1	5	8	2	-	-	-	-	19		
	Male	17	-	-	-	-	-	-	-	(1)	-	-	-	-	-	-	-	-	-	-	-	(1)	(1)	-	1	-	-	4	8	2	-	-	-	-	-	-	15		
	All	33	-	-	-	-	-	-	-	(1)	1	-	-	-	-	-	-	-	-	-	-	1	(1)	1	1	1	-	2	5	13	10	2	-	-	-	34	21-31		
Armenia	Female	5	-	-	-	-	-	-	-	-	-	-	-	-	-	-	-	-	-	-	-	-	-	-	-	-	-	-	-	-	-	-	3	2	-	-	5		
	Male	6	-	-	-	-	-	-	-	-	-	-	-	-	-	-	-	-	-	-	-	-	-	-	1	-	-	2	-	3	-	-	-	-	-	6			
	All	11	-	-	-	-	-	-	-	-	-	-	-	-	-	-	-	-	-	-	-	-	-	-	-	1	-	-	2	3	5	-	-	-	11	3-14			

Country of nationality	Gender	As at 31 December 2016										Movement summary				As at 31 December 2017										Desirable range									
		Total	USG		ASG		D-2		D-1		P-5		P-4		P-3		P-2		Sep	Other	USG	ASG	D-2		D-1		P-5		P-4		P-3		P-2		Total
Australia	Female	21	-	-	-	-	-	-	-	-	-	-	-	-	-	-	-	-	1	-	-	-	1	-	2	-	1	2	2	1	5	8	5	24	
	Male	23	-	-	-	-	-	-	-	-	-	-	-	-	-	-	-	-	1	(2)	-	1	(2)	6	1	-	-	3	12	7	4	1	28		
	All	44	-	-	-	-	-	-	-	-	-	-	-	-	-	-	-	-	1	-	1	(2)	-	2	(2)	8	1	1	2	5	13	12	12	6	52
Austria	Female	13	-	-	-	-	-	-	-	-	-	-	-	-	-	-	-	-	-	-	-	-	-	-	-	-	-	-	5	4	3	1	13		
	Male	18	-	-	-	-	-	-	-	-	-	-	-	-	-	-	-	-	1	-	-	-	-	-	-	-	1	2	11	3	3	20			
	All	31	-	-	-	-	-	-	-	-	-	-	-	-	-	-	-	-	1	-	-	-	-	-	-	-	1	7	15	6	4	33	17-27		
Azerbaijan	Female	2	-	-	-	-	-	-	-	-	-	-	-	-	-	-	-	-	-	-	-	-	-	-	-	-	-	-	-	2	-	-	2		
	Male	4	-	-	-	-	-	-	-	-	-	-	-	-	-	-	-	-	-	-	-	-	-	-	-	-	-	-	1	3	-	4			
	All	6	-	-	-	-	-	-	-	-	-	-	-	-	-	-	-	-	-	-	-	-	-	-	-	-	-	-	3	3	-	6	4-14		
Bahamas	Female	4	-	-	-	-	-	-	-	-	-	-	-	-	-	-	-	-	-	-	-	-	-	-	-	-	-	-	1	2	1	4			
	Male	1	-	-	-	-	-	-	-	-	-	-	-	-	-	-	-	-	-	-	-	-	-	-	-	-	-	-	-	1	-	1			
	All	5	-	-	-	-	-	-	-	-	-	-	-	-	-	-	-	-	-	-	-	-	-	-	-	-	-	-	1	3	1	5	3-14		
Bahrain	Female	1	-	-	-	-	-	-	-	-	-	-	-	-	-	-	-	-	-	-	-	-	-	-	-	1	-	-	-	-	-	1			
	Male	1	-	-	-	-	-	-	-	-	-	-	-	-	-	-	-	-	-	-	-	-	-	-	-	-	-	-	-	1	-	1			
	All	2	-	-	-	-	-	-	-	-	-	-	-	-	-	-	-	-	-	-	-	-	-	-	-	1	-	-	1	-	2	4-14			
Bangladesh	Female	2	-	-	-	-	-	-	-	-	-	-	-	-	-	-	-	-	-	-	-	-	-	-	-	-	-	1	-	1	2				
	Male	10	-	-	-	-	-	-	-	-	-	-	-	-	-	-	-	-	-	1	-	-	-	-	1	1	2	1	6	11					
	All	12	-	-	-	-	-	-	-	-	-	-	-	-	-	-	-	-	-	1	-	-	-	1	1	3	1	7	13	7-16					
Barbados	Female	4	-	-	-	-	-	-	-	-	-	-	-	-	-	-	-	-	-	-	-	-	-	-	-	-	-	1	1	2	4				
	Male	-	-	-	-	-	-	-	-	-	-	-	-	-	-	-	-	-	-	-	-	-	-	-	-	-	-	-	-	-	-	-			
	All	4	-	-	-	-	-	-	-	-	-	-	-	-	-	-	-	-	-	-	-	-	-	-	-	-	-	1	1	2	4	3-14			
Belarus	Female	1	-	-	-	-	-	-	-	-	-	-	-	-	-	-	-	-	-	1	-	-	-	1	-	-	-	-	-	1	2				
	Male	1	-	-	-	-	-	-	-	-	-	-	-	-	-	-	-	-	-	-	-	-	-	-	1	-	-	-	-	-	1				
	All	2	-	-	-	-	-	-	-	-	-	-	-	-	-	-	-	-	-	1	-	-	-	2	-	-	-	-	1	3	4-14				
Belgium	Female	13	-	-	1	-	-	-	-	-	-	-	-	-	-	-	-	-	-	(2)	-	1	-	2	2	2	3	2	12						
	Male	22	-	-	-	-	-	-	-	-	-	-	-	-	-	-	-	-	(1)	1	-	-	-	1	(1)	(1)	-	3	-	2	6	6	4	21	
	All	35	-	-	1	-	-	-	-	-	-	-	-	-	-	-	-	-	(1)	1	-	-	-	2	(1)	(3)	-	1	3	2	4	8	9	6	33
Belize	Female	1	-	-	-	-	-	-	-	-	-	-	-	-	-	-	-	-	-	-	-	-	-	-	-	-	-	1	-	-	1				
	Male	-	-	-	-	-	-	-	-	-	-	-	-	-	-	-	-	-	-	-	-	-	-	-	-	-	-	-	-	-	-	-			
	All	1	-	-	-	-	-	-	-	-	-	-	-	-	-	-	-	-	-	-	-	-	-	-	-	-	-	1	-	-	1	3-14			

Country of nationality	Gender	As at 31 December 2016																	Movement summary										As at 31 December 2017										Desirable range
		Total	USG		ASG		D-2		D-1		P-5		P-4		P-3		P-2		Sep	Other	USG	ASG	D-2	D-1	P-5	P-4	P-3	P-2	Total										
Benin	Female	1	-	-	-	-	-	-	-	-	-	-	-	-	-	-	-	-	-	-	-	-	-	-	-	-	-	-	-	1	-	-	-	-	1				
	Male	7	-	-	-	-	-	-	-	-	-	-	-	-	-	-	-	-	-	-	-	-	-	-	-	2	2	3	-	7									
	All	8	-	-	-	-	-	-	-	-	-	-	-	-	-	-	-	-	-	-	-	-	-	-	1	2	2	3	-	8	3-14								
Bhutan	Female	-	-	-	-	-	-	-	-	-	-	-	-	-	-	-	-	-	-	1	-	-	-	1	-	-	-	-	1										
	Male	3	-	-	-	-	-	-	-	-	-	-	-	-	-	-	-	-	-	-	-	-	-	1	-	2	-	-	3										
	All	3	-	-	-	-	-	-	-	-	-	-	-	-	-	-	-	-	-	1	-	-	-	2	-	2	-	-	4	3-14									
Bolivia (Plurinational State of)	Female	3	-	-	-	-	-	-	-	-	-	-	-	-	-	-	-	-	-	(1)	-	-	-	-	1	1	-	2											
	Male	4	-	-	-	-	-	-	-	-	-	-	-	-	-	-	-	-	-	-	-	-	-	-	1	3	-	4											
	All	7	-	-	-	-	-	-	-	-	-	-	-	-	-	-	-	-	-	(1)	-	-	-	-	2	4	-	6	3-14										
Bosnia and Herzegovina	Female	3	-	-	-	-	-	-	-	-	-	-	-	-	-	-	-	-	-	1	-	-	-	-	1	2	1	4											
	Male	2	-	-	-	-	-	-	-	-	-	-	-	-	1	-	1	-	-	-	-	-	-	-	2	-	1	3											
	All	5	-	-	-	-	-	-	-	-	-	-	-	-	1	-	1	-	-	1	-	-	-	-	3	2	2	7	3-14										
Botswana	Female	8	-	-	-	-	-	-	-	-	-	-	-	-	-	-	-	-	-	-	-	-	-	-	1	3	4	8											
	Male	3	-	-	-	-	-	-	-	-	-	-	-	-	-	-	-	-	-	-	-	-	-	1	-	-	-	2	3										
	All	11	-	-	-	-	-	-	-	-	-	-	-	-	-	-	-	-	-	-	-	-	-	1	-	1	3	6	11	3-14									
Brazil	Female	19	1	-	-	-	-	-	-	-	-	1	-	-	3	-	5	-	1	1	-	-	1	1	7	6	9	25											
	Male	27	-	-	-	-	(1)	-	-	1	-	-	-	3	-	4	(1)	(1)	-	-	1	3	6	9	4	6	29												
	All	46	1	-	-	-	(1)	-	-	1	-	1	-	6	-	9	(1)	(1)	-	1	-	1	4	7	16	10	15	54	75-101										
Brunei Darussalam	Female	1	-	-	-	-	-	-	-	-	-	-	-	-	-	-	-	-	-	-	-	-	-	-	-	-	1	1											
	Male	-	-	-	-	-	-	-	-	-	-	-	-	-	-	-	-	-	-	-	-	-	-	-	-	-	-	-	-										
	All	1	-	-	-	-	-	-	-	-	-	-	-	-	-	-	-	-	-	-	-	-	-	-	-	-	1	1	3-14										
Bulgaria	Female	11	-	-	-	-	-	-	-	-	-	-	-	-	-	-	-	-	-	-	-	-	-	1	2	4	4	-	11										
	Male	7	-	-	-	-	-	-	-	-	-	-	-	-	-	-	-	-	-	-	-	-	-	-	3	4	-	7											
	All	18	-	-	-	-	-	-	-	-	-	-	-	-	-	-	-	-	-	-	-	-	-	1	5	8	4	-	18	4-14									
Burkina Faso	Female	1	-	-	-	-	-	-	-	-	-	-	-	-	-	-	-	-	-	-	-	-	-	-	1	-	-	1											
	Male	4	-	-	-	-	-	-	-	-	-	-	-	1	-	1	-	-	-	-	-	-	-	-	2	1	1	1	5										
	All	5	-	-	-	-	-	-	-	-	-	-	-	1	-	1	-	-	-	-	-	-	-	-	2	2	1	1	6	3-14									
Burundi	Female	4	-	-	-	-	-	-	-	-	-	-	-	-	-	-	-	-	-	-	-	-	1	-	1	-	2	-	4										
	Male	5	-	-	-	-	-	-	-	-	-	-	-	-	-	-	-	-	-	-	-	-	-	-	1	2	2	-	5										
	All	9	-	-	-	-	-	-	-	-	-	-	-	-	-	-	-	-	-	-	-	-	-	1	-	2	2	4	-	9	3-14								

Country of nationality	Gender	As at 31 December 2016										Movement summary				As at 31 December 2017								Desirable range						
		Total	USG		ASG		D-2		D-1		P-5		P-4		P-3		P-2		Sep	Other	USG	ASG	D-2		D-1	P-5	P-4	P-3	P-2	Total
Cabo Verde	Female	-	-	-	-	-	-	-	-	-	-	-	-	-	-	-	-	-	-	-	-	-	-	-	-	-	-	-	-	-
	Male	1	-	-	-	-	-	-	-	-	-	-	-	-	-	-	-	-	-	-	-	-	-	-	-	-	-	-	1	-
	All	1	-	-	-	-	-	-	-	-	-	-	-	-	-	-	-	-	-	-	-	-	-	-	-	-	-	-	1	3-14
Cambodia	Female	-	-	-	-	-	-	-	-	-	-	-	-	-	-	-	-	-	-	-	-	-	-	-	-	-	-	-	-	-
	Male	-	-	-	-	-	-	-	-	-	-	-	-	-	-	-	-	-	-	-	-	-	-	-	-	-	-	-	-	-
	All	-	-	-	-	-	-	-	-	-	-	-	-	-	-	-	-	-	-	-	-	-	-	-	-	-	-	-	-	3-14
Cameroon	Female	9	1	-	-	-	-	-	-	-	-	-	-	-	-	-	1	-	-	1	-	-	-	2	3	4	-	-	10	-
	Male	20	-	-	-	-	-	-	1	-	-	-	-	(1)	1	-	-	-	2	(1)	-	-	-	1	1	8	4	7	-	21
	All	29	1	-	-	-	-	-	1	-	-	-	-	(1)	1	-	-	-	3	(1)	-	1	-	1	1	10	7	11	-	31
Canada	Female	48	-	-	-	-	1	-	-	-	1	(1)	1	-	2	-	-	-	5	(1)	2	-	-	4	4	12	15	17	2	54
	Male	48	-	-	-	-	-	-	(1)	-	-	-	(1)	1	-	-	-	1	(2)	3	-	-	2	3	15	16	14	-	50	
	All	96	-	-	-	-	1	-	-	(1)	1	(1)	1	(1)	3	-	-	-	6	(3)	5	-	-	6	7	27	31	31	2	104
Central African Republic	Female	-	-	-	-	-	-	-	-	-	-	-	-	-	-	-	-	-	-	-	-	-	-	-	-	-	-	-	-	-
	Male	1	-	-	-	-	-	-	-	-	-	-	-	-	-	-	-	-	-	-	-	-	-	-	-	-	-	-	1	1
	All	1	-	-	-	-	-	-	-	-	-	-	-	-	-	-	-	-	-	-	-	-	-	-	-	-	-	-	1	1
Chad	Female	-	-	-	-	-	-	-	-	-	-	-	-	-	1	-	1	-	-	-	-	-	-	-	-	-	-	-	1	1
	Male	1	-	-	-	-	-	-	-	-	-	-	-	1	-	-	-	-	1	-	-	-	-	-	-	-	1	-	1	2
	All	1	-	-	-	-	-	-	-	-	-	-	-	1	-	-	-	-	2	-	-	-	-	-	-	-	1	-	2	3
Chile	Female	7	-	-	-	-	-	-	-	-	-	-	-	1	-	-	-	1	-	-	-	-	-	-	1	2	3	2	8	
	Male	20	-	-	-	-	-	-	-	1	(1)	-	-	-	-	-	-	1	(1)	3	-	1	-	2	4	6	9	1	23	
	All	27	-	-	-	-	-	-	-	1	(1)	-	-	-	1	-	-	-	2	(1)	3	-	1	-	2	5	8	12	3	31
China	Female	43	-	-	-	-	-	-	-	-	-	-	-	-	1	-	1	-	(1)	-	-	-	1	12	10	11	9	43	-	
	Male	38	1	(1)	-	-	-	-	(1)	1	-	-	-	-	3	-	5	(2)	3	1	-	4	5	9	5	11	9	44	-	
	All	81	1	(1)	-	-	-	-	(1)	1	-	-	-	-	4	-	6	(2)	2	1	-	4	6	21	15	22	18	87	169-229	
Colombia	Female	8	-	-	1	-	-	-	-	-	-	-	-	-	-	-	1	-	(1)	-	1	-	-	2	1	3	1	8	-	
	Male	4	-	-	-	-	-	-	-	-	-	-	-	-	-	-	-	-	-	-	-	-	-	-	-	3	1	-	4	-
	All	12	-	-	1	-	-	-	-	-	-	-	-	-	-	-	-	-	-	-	-	-	-	-	-	-	4	4	1	12
Comoros	Female	-	-	-	-	-	-	-	-	-	-	-	-	-	-	-	-	-	-	-	-	-	-	-	-	-	-	-	-	-
	Male	1	-	-	-	-	-	-	-	-	-	-	-	-	-	-	-	-	-	-	-	-	-	-	-	-	-	-	1	1
	All	1	-	-	-	-	-	-	-	-	-	-	-	-	-	-	-	-	-	-	-	-	-	-	-	-	-	-	1	1

Country of nationality	Gender	As at 31 December 2016																	Movement summary		As at 31 December 2017								Desirable range				
		Total	USG		ASG		D-2		D-1		P-5		P-4		P-3		P-2		Sep	Other	USG	ASG	D-2	D-1	P-5	P-4	P-3	P-2		Total			
Congo	Female	1	-	-	-	-	-	-	-	-	-	-	-	-	-	-	-	-	-	-	-	-	-	-	-	-	-	-	1	-	-	1	
	Male	3	-	-	-	-	-	-	-	-	-	-	-	-	-	-	-	(1)	-	(1)	-	-	-	-	-	-	-	1	1	2			
	All	4	-	-	-	-	-	-	-	-	-	-	-	-	-	-	-	(1)	-	(1)	-	-	-	-	-	-	1	1	1	3	3-14		
Costa Rica	Female	2	-	-	-	-	-	-	-	-	-	-	-	-	-	-	-	-	-	(1)	-	-	-	-	-	-	-	1	1				
	Male	8	-	-	-	-	-	-	-	-	-	-	-	-	-	-	-	-	-	(1)	-	-	-	-	2	3	1	1	7				
	All	10	-	-	-	-	-	-	-	-	-	-	-	-	-	-	-	-	-	(1)	(1)	-	-	-	2	3	1	2	8	4-14			
Côte d'Ivoire	Female	-	-	-	-	-	-	-	-	-	-	-	-	-	-	-	-	1	-	1	-	-	-	-	-	-	-	1	1				
	Male	5	-	-	-	-	-	-	-	-	-	-	-	-	-	-	-	1	(1)	1	-	2	(1)	1	-	-	2	2	2	1	7		
	All	5	-	-	-	-	-	-	-	-	-	-	-	-	-	-	-	1	(1)	2	-	3	(1)	1	-	-	2	2	2	2	8	3-14	
Croatia	Female	3	-	-	-	-	-	-	-	-	-	-	-	-	-	-	-	-	-	-	-	-	-	-	-	1	-	1	1	-	3		
	Male	6	-	-	-	-	-	-	-	-	-	-	-	-	-	-	-	-	-	(1)	-	-	-	(1)	-	-	1	1	2	1	-	5	
	All	9	-	-	-	-	-	-	-	-	-	-	-	-	-	-	-	-	-	(1)	-	-	-	(1)	-	-	2	1	3	2	-	8	5-14
Cuba	Female	1	-	-	-	-	-	-	-	-	-	-	-	-	-	-	-	-	-	-	-	-	-	-	-	-	-	1	-	1			
	Male	4	-	-	-	-	-	-	-	-	-	-	-	-	-	-	-	-	-	-	-	-	-	1	-	-	1	-	1	3			
	All	5	-	-	-	-	-	-	-	-	-	-	-	-	-	-	-	-	-	-	-	-	-	1	-	-	1	1	1	4	4-14		
Cyprus	Female	2	-	-	-	-	-	-	-	-	-	-	-	-	-	-	-	-	-	-	-	-	-	-	-	-	2	-	-	2			
	Male	1	-	-	-	-	-	-	-	-	-	-	-	-	-	-	-	-	-	-	-	-	-	-	-	-	1	-	-	1			
	All	3	-	-	-	-	-	-	-	-	-	-	-	-	-	-	-	-	-	-	-	-	-	-	-	-	3	-	-	3	4-14		
Czechia	Female	5	-	-	-	-	-	-	-	-	-	-	-	-	-	-	-	-	-	-	3	-	-	-	-	-	2	4	2	8			
	Male	6	-	-	-	-	-	-	-	-	-	-	-	-	-	-	-	-	-	-	-	2	-	2	-	(1)	-	-	2	1	1	3	7
	All	11	-	-	-	-	-	-	-	-	-	-	-	-	-	-	-	-	-	-	-	2	-	2	-	2	-	2	3	5	5	15	10-19
Democratic People's Republic of Korea	Female	-	-	-	-	-	-	-	-	-	-	-	-	-	-	-	-	-	-	-	-	-	-	-	-	-	-	-	-	-	-		
	Male	1	-	-	-	-	-	-	-	-	-	-	-	-	-	-	-	-	-	-	-	-	-	-	-	-	-	-	1	1			
	All	1	-	-	-	-	-	-	-	-	-	-	-	-	-	-	-	-	-	-	-	-	-	-	-	-	-	-	1	1	3-14		
Democratic Republic of the Congo	Female	4	-	-	-	-	-	-	-	-	-	-	-	-	-	-	-	-	-	-	-	-	-	-	-	-	1	2	1	4			
	Male	6	-	-	-	-	-	-	-	-	-	-	-	-	-	-	-	-	-	(1)	-	-	-	-	-	-	1	3	-	4			
	All	10	-	-	-	-	-	-	-	-	-	-	-	-	-	-	-	-	-	(1)	-	-	-	-	-	-	2	5	1	8	5-14		
Denmark	Female	15	-	-	-	-	-	-	-	-	-	-	-	-	-	-	-	-	-	-	-	-	-	1	1	7	1	2	3	15			
	Male	11	-	(1)	-	-	-	-	-	-	-	-	-	-	-	-	-	-	-	-	(1)	-	1	-	1	-	2	3	2	1	10		
	All	26	-	(1)	-	-	-	-	-	-	-	-	-	-	-	-	-	-	-	-	(1)	-	1	-	2	1	9	4	4	4	25	14-24	

Country of nationality	Gender	As at 31 December 2016										Movement summary		As at 31 December 2017										Desirable range																			
		Total	USG		ASG		D-2		D-1		P-5		P-4		P-3		P-2		Sep	Other	USG	ASG	D-2		D-1		P-5		P-4		P-3		P-2		Total								
Djibouti	Female	1	-	-	-	-	-	-	-	-	-	-	-	-	-	-	-	-	-	-	-	-	-	-	-	-	-	-	-	-	-	-	-	1	-	-	1						
	Male	3	-	-	-	-	-	-	-	-	-	-	-	-	-	-	-	-	-	-	-	-	-	-	-	-	-	-	-	-	-	-	-	1	-	2	-	3					
	All	4	-	-	-	-	-	-	-	-	-	-	-	-	-	-	-	-	-	-	-	-	-	-	-	-	-	-	-	-	-	-	1	-	3	-	4	3-14					
Dominica	Female	-	-	-	-	-	-	-	-	-	-	-	-	-	-	-	-	-	-	-	-	-	-	-	-	-	-	-	-	-	-	-	-	-	-	-							
	Male	1	-	-	-	-	-	-	-	-	-	-	-	-	-	-	-	-	-	-	-	-	-	-	-	-	-	-	-	-	-	-	-	1	-	1							
	All	1	-	-	-	-	-	-	-	-	-	-	-	-	-	-	-	-	-	-	-	-	-	-	-	-	-	-	-	-	-	-	-	1	-	1	3-14						
Dominican Republic	Female	4	-	-	-	-	-	-	-	-	-	-	-	-	-	-	-	-	-	-	-	-	-	-	-	-	-	-	-	-	-	-	1	2	1	4							
	Male	3	-	-	-	-	-	-	-	-	-	-	-	-	-	-	-	-	-	-	-	-	-	-	-	-	-	-	-	-	-	-	1	-	2	-	3						
	All	7	-	-	-	-	-	-	-	-	-	-	-	-	-	-	-	-	-	-	-	-	-	-	-	-	-	-	-	-	-	-	1	-	4	1	7	4-14					
Ecuador	Female	8	-	-	-	-	-	-	1	-	-	-	-	-	-	-	-	1	-	(1)	-	-	-	-	-	-	-	-	-	-	-	-	1	1	3	2	1	8					
	Male	5	-	-	-	-	-	-	-	-	-	-	-	-	-	-	-	-	-	-	-	-	-	-	-	-	-	-	-	-	-	-	-	1	2	2	-	5					
	All	13	-	-	-	-	-	-	1	-	-	-	-	-	-	-	-	1	-	(1)	-	-	-	-	-	-	-	-	-	-	-	-	-	1	2	5	4	1	13	4-14			
Egypt	Female	8	-	-	-	-	-	-	-	-	-	-	-	-	-	-	-	-	-	-	-	-	-	-	-	-	-	-	-	-	-	-	2	-	3	3	-	8					
	Male	15	-	(1)	-	-	-	-	-	-	-	-	-	-	-	-	-	-	-	-	-	-	-	-	-	-	-	-	-	-	-	-	-	3	3	4	3	-	13				
	All	23	-	(1)	-	-	-	-	-	-	-	-	-	-	-	-	-	-	-	-	-	-	-	-	-	-	-	-	-	-	-	-	-	5	3	7	6	-	21	8-18			
El Salvador	Female	2	-	-	-	-	-	-	-	-	-	-	-	-	-	-	-	-	-	-	-	-	-	-	-	-	-	-	-	-	-	-	1	1	-	-	-	2					
	Male	5	-	-	-	-	-	-	-	-	-	-	-	-	-	-	-	-	-	-	-	-	-	-	-	-	-	-	-	-	-	-	-	1	2	1	-	4					
	All	7	-	-	-	-	-	-	-	-	-	-	-	-	-	-	-	-	-	-	-	-	-	-	-	-	-	-	-	-	-	-	-	1	2	2	1	-	6	3-14			
Equatorial Guinea	Female	-	-	-	-	-	-	-	-	-	-	-	-	-	-	-	-	-	-	-	-	-	-	-	-	-	-	-	-	-	-	-	-	-	-	-	-	-					
	Male	-	-	-	-	-	-	-	-	-	-	-	-	-	-	-	-	-	-	-	-	-	-	-	-	-	-	-	-	-	-	-	-	-	-	-	-	-					
	All	-	-	-	-	-	-	-	-	-	-	-	-	-	-	-	-	-	-	-	-	-	-	-	-	-	-	-	-	-	-	-	-	-	-	-	-	-	-	3-14			
Eritrea	Female	3	-	-	-	-	-	-	-	-	-	-	-	-	-	-	-	-	-	-	-	-	-	-	-	-	-	-	-	-	-	-	-	-	2	1	-	3					
	Male	2	-	-	-	-	-	-	-	-	-	-	-	-	-	-	-	-	-	-	-	-	-	-	-	-	-	-	-	-	-	-	-	-	1	1	-	2					
	All	5	-	-	-	-	-	-	-	-	-	-	-	-	-	-	-	-	-	-	-	-	-	-	-	-	-	-	-	-	-	-	-	-	3	2	-	5	3-14				
Estonia	Female	4	-	-	-	-	-	-	-	-	-	-	-	-	-	-	-	-	-	-	-	-	-	-	-	-	-	-	-	-	-	-	-	1	1	1	1	4					
	Male	2	-	-	-	-	-	-	-	-	-	-	-	-	-	-	-	-	-	-	-	-	-	-	-	-	-	-	-	-	-	-	-	1	-	1	-	2					
	All	6	-	-	-	-	-	-	-	-	-	-	-	-	-	-	-	-	-	-	-	-	-	-	-	-	-	-	-	-	-	-	-	2	1	2	1	6	3-14				
Ethiopia	Female	9	-	-	-	-	-	-	-	-	-	-	-	-	-	-	-	-	-	-	-	-	-	-	-	-	-	-	-	-	-	-	-	-	1	1	5	-	8				
	Male	14	-	-	-	-	-	-	-	-	-	-	-	-	-	-	-	-	-	-	-	-	-	-	-	-	-	-	-	-	-	-	-	-	1	4	8	1	15				
	All	23	-	-	-	-	-	-	-	-	-	-	-	-	-	-	-	-	-	-	-	-	-	-	-	-	-	-	-	-	-	-	-	-	1	1	1	-	2	5	13	1	23

Country of nationality	Gender	As at 31 December 2016										Movement summary				As at 31 December 2017								Desirable range									
		Total	USG		ASG		D-2		D-1		P-5		P-4		P-3		P-2		Sep	Other	USG	ASG	D-2		D-1	P-5	P-4	P-3	P-2	Total			
Fiji	Female	5	-	-	-	-	-	-	-	-	-	-	-	-	-	-	-	1	-	-	-	-	-	-	1	2	2	1	-	6			
	Male	6	-	-	-	-	-	-	-	-	-	-	-	-	-	-	-	1	-	(1)	-	-	-	-	1	3	2	-	-	6			
	All	11	-	-	-	-	-	-	-	-	-	-	-	-	-	-	-	1	-	(1)	-	-	-	-	2	5	4	1	-	12	3-14		
Finland	Female	18	-	-	-	-	-	-	-	-	-	-	-	-	-	-	-	(1)	-	-	-	-	-	(1)	1	1	2	6	3	5	18		
	Male	5	-	-	-	-	-	-	-	-	-	-	-	-	-	-	-	1	-	-	-	-	-	-	1	-	2	1	2	1	6		
	All	23	-	-	-	-	-	-	-	-	-	-	-	-	-	-	-	1	(1)	-	-	-	-	-	1	(1)	4	7	5	6	24	12-21	
France	Female	68	-	-	-	-	1	-	-	-	-	-	1	(2)	1	-	1	-	4	(2)	(1)	-	-	3	3	12	19	22	10	69			
	Male	73	1	(1)	-	-	(1)	1	-	-	(1)	1	-	-	-	-	-	-	3	(3)	(3)	1	-	2	5	12	23	19	8	70			
	All	141	1	(1)	-	-	1	(1)	1	-	-	(1)	2	(2)	1	-	1	-	7	(5)	(4)	1	-	5	8	24	42	41	18	139	89-121		
Gabon	Female	-	-	-	-	-	-	-	-	-	-	-	-	-	-	-	-	-	-	-	-	-	-	-	-	-	-	-	-	-			
	Male	2	-	-	-	-	-	-	-	-	-	-	-	-	-	-	-	-	-	-	-	-	-	-	-	-	-	-	1	1	2		
	All	2	-	-	-	-	-	-	-	-	-	-	-	-	-	-	-	-	-	-	-	-	-	-	-	-	-	-	1	1	2	3-14	
Gambia	Female	2	-	-	-	-	-	-	-	-	-	-	-	-	-	-	-	-	-	-	-	-	-	-	-	-	1	-	1	-	2		
	Male	3	-	-	-	-	-	-	-	-	-	-	-	-	-	-	-	-	(1)	-	-	-	-	-	-	-	(1)	1	1	-	2		
	All	5	-	-	-	-	-	-	-	-	-	-	-	-	-	-	-	-	(1)	-	-	-	-	-	-	-	1	1	2	-	4	3-14	
Georgia	Female	-	-	-	-	-	-	-	-	-	-	-	-	-	-	-	-	-	-	-	-	-	-	-	-	-	-	-	-	-	-		
	Male	3	-	-	-	-	-	-	-	-	-	-	-	-	-	-	-	-	-	-	-	-	-	-	-	-	-	1	2	-	-	3	
	All	3	-	-	-	-	-	-	-	-	-	-	-	-	-	-	-	-	-	-	-	-	-	-	-	-	-	1	2	-	-	3	3-14
Germany	Female	74	-	-	1	-	-	-	-	-	(1)	-	-	-	-	3	-	4	(1)	6	-	1	1	3	16	24	22	16	83				
	Male	69	-	-	-	-	-	1	-	-	-	-	-	2	(1)	-	(1)	3	(2)	(1)	-	-	2	8	23	13	17	6	69				
	All	143	-	-	1	-	-	1	-	-	(1)	-	-	2	(1)	3	(1)	7	(3)	5	-	1	3	11	39	37	39	22	152	116-156			
Ghana	Female	5	-	-	-	-	-	-	(1)	-	-	-	-	-	-	-	-	-	(1)	-	-	-	-	1	1	-	-	2	4				
	Male	11	-	-	-	-	-	-	(1)	-	-	-	-	-	-	-	-	-	(1)	-	-	-	3	1	4	-	2	-	10				
	All	16	-	-	-	-	-	-	(2)	-	-	-	-	-	-	-	-	-	(2)	-	-	-	3	2	5	-	2	2	14	4-14			
Greece	Female	5	-	-	-	-	(1)	-	-	-	-	(1)	-	-	1	-	1	(2)	(1)	-	-	-	-	-	-	1	-	2	3				
	Male	10	-	-	-	-	-	-	-	-	1	(1)	-	-	-	-	-	1	(1)	-	-	-	-	2	1	6	1	-	10				
	All	15	-	-	-	-	(1)	-	-	-	1	(1)	-	(1)	-	-	1	-	2	(3)	(1)	-	-	2	1	7	1	2	13	12-22			
Grenada	Female	-	-	-	-	-	-	-	-	-	-	-	-	-	-	-	-	-	-	-	-	-	-	-	-	-	-	-	-	-	-		
	Male	2	-	-	-	-	-	-	-	-	-	-	-	-	(1)	-	-	-	(1)	-	-	-	-	-	-	-	-	-	1	1			
	All	2	-	-	-	-	-	-	-	-	-	-	-	-	(1)	-	-	-	(1)	-	-	-	-	-	-	-	-	-	1	1	3-14		

Country of nationality	Gender	As at 31 December 2016										Movement summary		As at 31 December 2017										Desirable range																			
		Total	USG		ASG		D-2		D-1		P-5		P-4		P-3		P-2		Sep	Other	USG	ASG	D-2		D-1		P-5		P-4		P-3		P-2		Total								
Guatemala	Female	3	-	-	-	-	-	-	-	-	-	-	-	-	-	-	-	-	1	-	-	-	-	-	-	-	-	-	-	-	-	-	-	-	-	-	1	2	1	-	-	4	4-14
	Male	5	-	-	-	-	-	-	-	-	-	-	-	-	-	-	-	-	-	-	(1)	-	-	-	-	-	-	-	-	-	-	-	-	-	-	-	-	-	4				
	All	8	-	-	-	-	-	-	-	-	-	-	-	-	-	-	-	-	-	-	(1)	-	-	-	-	-	-	-	-	-	-	-	-	-	-	-	-	-	8				
Guinea	Female	1	-	-	-	-	-	-	-	-	-	-	-	-	-	-	-	-	-	-	-	1	-	1	-	-	-	-	-	-	-	-	-	-	-	-	-	-	2	3-14			
	Male	3	-	-	-	-	-	-	-	-	-	-	-	-	-	-	-	-	-	-	-	1	-	-	-	-	-	-	-	-	-	-	-	-	-	-	-	-	4				
	All	4	-	-	-	-	-	-	-	-	-	-	-	-	-	-	-	-	-	-	-	2	-	1	-	-	-	-	-	-	-	-	-	-	-	-	-	-	6				
Guinea-Bissau	Female	-	-	-	-	-	-	-	-	-	-	-	-	-	-	-	-	-	-	-	-	-	-	-	-	-	-	-	-	-	-	-	-	-	-	-	-	-	-	3-14			
	Male	2	-	-	-	-	-	-	-	-	-	-	-	-	-	-	-	-	-	-	-	-	-	-	-	-	-	-	-	-	-	-	-	-	-	-	-	-	2				
	All	2	-	-	-	-	-	-	-	-	-	-	-	-	-	-	-	-	-	-	-	-	-	-	-	-	-	-	-	-	-	-	-	-	-	-	-	-	2				
Guyana	Female	5	-	-	-	-	-	-	-	-	-	-	-	-	-	-	-	-	-	-	-	-	-	-	-	-	-	-	-	-	-	-	-	-	-	-	-	-	6	3-14			
	Male	2	-	-	-	-	-	-	-	-	-	-	-	-	-	-	-	-	-	-	-	-	-	-	-	-	-	-	-	-	-	-	-	-	-	-	-	-	2				
	All	7	-	-	-	-	-	-	-	-	-	-	-	-	-	-	-	-	-	-	-	-	-	-	-	-	-	-	-	-	-	-	-	-	-	-	-	-	8				
Haiti	Female	1	-	-	-	-	-	-	-	-	-	-	-	-	-	-	-	-	-	-	-	-	-	-	-	-	-	-	-	-	-	-	-	-	-	-	-	-	1	3-14			
	Male	4	-	-	-	-	-	-	-	-	-	-	-	-	-	-	-	-	-	-	-	-	-	-	-	-	-	-	-	-	-	-	-	-	-	-	-	-	4				
	All	5	-	-	-	-	-	-	-	-	-	-	-	-	-	-	-	-	-	-	-	-	-	-	-	-	-	-	-	-	-	-	-	-	-	-	-	-	5				
Honduras	Female	1	-	-	-	-	-	-	-	-	-	-	-	-	-	-	-	-	-	-	-	2	-	-	-	-	-	-	-	-	-	-	-	-	-	-	-	-	3	3-14			
	Male	1	-	-	-	-	-	-	-	-	-	-	-	-	-	-	-	-	-	-	-	-	-	-	-	-	-	-	-	-	-	-	-	-	-	-	-	-	1				
	All	2	-	-	-	-	-	-	-	-	-	-	-	-	-	-	-	-	-	-	-	2	-	-	-	-	-	-	-	-	-	-	-	-	-	-	-	-	4				
Hungary	Female	6	-	-	-	-	-	-	-	(1)	-	-	-	(1)	-	-	-	-	-	-	(2)	-	-	-	-	-	-	-	-	-	-	-	-	-	-	-	-	1	3	4	6-16		
	Male	6	-	-	-	-	-	-	-	-	-	-	-	-	-	-	-	-	-	-	-	-	-	-	-	-	-	-	-	-	-	-	-	-	-	-	-	-	6				
	All	12	-	-	-	-	-	-	-	(1)	-	-	-	(1)	-	-	-	-	-	-	(2)	-	-	-	-	-	-	-	-	-	-	-	-	-	-	-	-	-	10				
Iceland	Female	1	-	-	-	-	-	-	-	-	-	-	-	-	-	-	-	-	-	-	-	-	-	-	-	-	-	-	-	-	-	-	-	-	-	-	-	-	1	3-14			
	Male	4	-	-	-	-	-	-	-	-	-	-	-	-	-	-	-	-	-	-	-	-	-	-	-	-	-	-	-	-	-	-	-	-	-	-	-	-	4				
	All	5	-	-	-	-	-	-	-	-	-	-	-	-	-	-	-	-	-	-	-	-	-	-	-	-	-	-	-	-	-	-	-	-	-	-	-	-	5				
India	Female	20	-	-	-	-	-	-	-	1	-	-	-	-	-	-	-	-	-	-	-	(1)	-	-	-	-	-	-	-	-	-	-	-	-	-	-	-	-	20	46-62			
	Male	36	-	-	-	-	-	-	-	-	-	-	-	-	-	-	-	-	-	-	(1)	1	-	-	-	-	-	-	-	-	-	-	-	-	-	-	-	-	-		41		
	All	56	-	-	-	-	-	-	-	1	-	-	-	-	-	-	-	-	-	-	(1)	1	-	-	-	-	-	-	-	-	-	-	-	-	-	-	-	-	-		61		
Indonesia	Female	5	-	-	-	-	-	-	-	-	-	-	-	-	-	-	-	-	-	-	-	-	-	-	-	-	-	-	-	-	-	-	-	-	-	-	-	-	5	19-29			
	Male	7	-	-	-	-	-	-	-	-	-	-	-	-	-	-	-	-	-	-	-	-	-	-	-	-	-	-	-	-	-	-	-	-	-	-	-	-	8				
	All	12	-	-	-	-	-	-	-	-	-	-	-	-	-	-	-	-	-	-	-	-	-	-	-	-	-	-	-	-	-	-	-	-	-	-	-	-	13				

Country of nationality	Gender	As at 31 December 2016																Movement summary		As at 31 December 2017										Desirable range	
		Total	USG		ASG		D-2		D-1		P-5		P-4		P-3		P-2		Sep	Other	USG	ASG	D-2	D-1	P-5	P-4	P-3	P-2	Total		
Iran (Islamic Republic of)	Female	4	-	-	-	-	-	-	-	-	(1)	-	-	-	-	-	-	-	-	(1)	-	-	-	-	-	-	2	1	-	3	
	Male	8	-	-	-	-	-	-	-	-	-	-	-	-	-	-	-	-	-	(1)	-	-	1	-	3	2	1	-	7		
	All	12	-	-	-	-	-	-	-	-	(1)	-	-	-	-	-	-	-	-	(1)	(1)	-	-	1	-	3	4	2	-	10	14-24
Iraq	Female	2	-	-	-	-	-	-	-	-	-	-	-	-	-	-	-	-	-	-	-	-	-	-	-	-	2	-	2		
	Male	2	1	-	-	-	-	-	-	-	-	1	-	-	-	-	-	2	-	-	1	-	-	-	-	2	1	-	4		
	All	4	1	-	-	-	-	-	-	-	-	1	-	-	-	-	2	-	-	1	-	-	-	-	2	3	-	6	6-16		
Ireland	Female	7	-	-	-	-	-	-	-	-	-	-	-	-	-	-	-	-	(1)	-	-	-	2	-	2	2	-	6			
	Male	13	-	-	-	-	-	-	-	-	(1)	2	-	-	-	-	2	(1)	1	-	-	2	2	2	6	2	1	15			
	All	20	-	-	-	-	-	-	-	-	(1)	2	-	-	-	-	2	(1)	-	-	-	2	4	2	8	4	1	21	9-19		
Israel	Female	4	-	-	-	-	-	-	-	-	-	-	-	-	-	-	-	-	-	2	-	-	1	-	2	1	2	-	6		
	Male	8	-	-	-	-	-	-	-	-	-	-	-	-	-	(1)	-	(1)	(1)	-	-	-	-	1	3	2	-	6			
	All	12	-	-	-	-	-	-	-	-	-	-	-	-	-	(1)	-	(1)	1	-	-	1	-	3	4	4	-	12	11-21		
Italy	Female	58	-	-	-	-	(1)	-	-	-	-	1	(1)	3	-	-	4	(2)	3	-	-	2	4	15	24	14	4	63			
	Male	69	-	-	-	-	-	-	-	(1)	1	-	1	-	-	-	2	(1)	3	-	-	-	7	25	29	10	2	73			
	All	127	-	-	-	-	(1)	-	-	(1)	2	(1)	4	-	-	6	(3)	6	-	-	2	11	40	53	24	6	136	71-96			
Jamaica	Female	3	-	-	-	-	1	-	-	-	-	-	-	-	-	1	-	1	-	-	2	1	1	1	-	-	5				
	Male	1	-	-	-	-	-	-	-	-	-	-	-	-	-	-	-	-	(1)	-	-	-	-	-	-	-	-	-			
	All	4	-	-	-	-	1	-	-	-	-	-	-	-	-	1	-	-	-	-	2	1	1	1	-	-	5	3-14			
Japan	Female	49	1	-	-	-	-	-	-	-	-	(3)	-	(1)	-	-	1	(4)	(2)	1	-	1	5	8	14	10	5	44			
	Male	30	-	(1)	-	-	-	-	-	-	-	-	-	-	-	-	-	(1)	2	-	-	-	3	6	11	8	3	31			
	All	79	1	(1)	-	-	-	-	-	-	-	(3)	-	(1)	-	-	1	(5)	-	1	-	1	8	14	25	18	8	75	172-233		
Jordan	Female	9	-	(1)	-	-	-	-	-	-	-	(1)	-	-	-	-	(2)	1	-	-	-	1	3	2	2	-	8				
	Male	9	-	-	-	-	-	-	-	-	-	1	(1)	-	-	-	1	(1)	-	1	-	-	2	1	5	-	-	9			
	All	18	-	(1)	-	-	-	-	-	-	-	1	(2)	-	-	-	1	(3)	1	1	-	-	3	4	7	2	-	17	3-14		
Kazakhstan	Female	5	-	-	-	-	-	-	-	-	-	-	-	-	-	-	-	-	1	-	-	-	-	1	1	4	-	6			
	Male	3	-	-	-	-	-	-	-	-	-	-	-	-	-	(1)	-	(1)	-	-	-	-	-	-	2	-	-	2			
	All	8	-	-	-	-	-	-	-	-	-	-	-	-	-	(1)	-	(1)	1	-	-	-	-	1	3	4	-	8	7-16		
Kenya	Female	21	-	-	-	-	-	-	-	-	-	1	-	-	-	-	1	-	-	-	-	-	-	1	4	7	5	22			
	Male	19	-	-	-	-	-	-	-	-	-	-	-	-	-	-	-	-	3	1	1	-	1	3	8	5	3	22			
	All	40	-	-	-	-	-	-	-	-	-	1	-	-	-	-	1	-	3	1	1	-	2	7	15	10	8	44	4-14		

Country of nationality	Gender	As at 31 December 2016										Movement summary				As at 31 December 2017								Desirable range						
		Total	USG		ASG		D-2		D-1		P-5		P-4		P-3		P-2		Sep	Other	USG	ASG	D-2		D-1	P-5	P-4	P-3	P-2	Total
Kiribati	Female	-	-	-	-	-	-	-	-	-	-	-	-	-	-	-	-	-	-	-	-	-	-	-	-	-	-	-	-	3-14
	Male	-	-	-	-	-	-	-	-	-	-	-	-	-	-	-	-	-	-	-	-	-	-	-	-	-	-	-	-	
	All	-	-	-	-	-	-	-	-	-	-	-	-	-	-	-	-	-	-	-	-	-	-	-	-	-	-	-	-	
Kuwait	Female	-	-	-	-	-	-	-	-	-	-	-	-	-	-	-	-	-	-	-	-	-	-	-	-	-	-	-	-	
	Male	-	-	-	-	-	-	-	-	-	-	-	-	-	-	-	-	-	-	-	-	-	-	-	-	-	-	-	-	
	All	-	-	-	-	-	-	-	-	-	-	-	-	-	-	-	-	-	-	-	-	-	-	-	-	-	-	-	-	8-18
Kyrgyzstan	Female	2	-	-	-	-	-	-	-	(1)	-	-	-	-	-	-	-	-	(1)	-	-	-	-	-	-	-	1	-	1	
	Male	2	-	-	-	-	-	-	-	-	-	-	-	-	-	1	-	1	-	-	-	-	-	-	-	-	1	2	3	
	All	4	-	-	-	-	-	-	-	(1)	-	-	-	-	-	1	-	1	(1)	-	-	-	-	-	-	-	2	2	4	3-14
Lao People's Democratic Republic	Female	-	-	-	-	-	-	-	-	-	-	-	-	-	-	-	-	-	-	-	-	-	-	-	-	-	-	-	-	
	Male	1	-	-	-	-	-	-	-	-	-	-	(1)	-	-	-	-	-	(1)	-	-	-	-	-	-	-	-	-	-	
	All	1	-	-	-	-	-	-	-	-	-	-	(1)	-	-	-	-	-	(1)	-	-	-	-	-	-	-	-	-	-	3-14
Latvia	Female	1	-	-	-	-	-	-	-	-	-	-	-	-	2	-	2	-	-	-	-	-	-	-	-	-	3	3		
	Male	1	-	-	-	-	-	-	-	-	-	-	-	1	-	-	-	1	-	-	-	-	-	-	-	-	1	1	2	
	All	2	-	-	-	-	-	-	-	-	-	-	-	1	-	2	-	3	-	-	-	-	-	-	-	-	1	4	5	4-14
Lebanon	Female	12	-	-	-	-	-	-	-	-	-	-	-	-	-	-	-	-	-	-	-	-	1	2	4	2	3	12		
	Male	10	-	-	-	-	-	-	-	-	-	-	1	-	-	-	-	1	-	-	-	-	-	3	4	3	1	11		
	All	22	-	-	-	-	-	-	-	-	-	-	1	-	-	-	-	1	-	-	-	-	1	5	8	5	4	23	4-14	
Lesotho	Female	2	-	-	-	-	-	-	-	-	-	-	-	-	-	-	-	-	-	-	-	-	-	-	1	1	-	2		
	Male	-	-	-	-	-	-	-	-	-	-	-	-	-	-	-	-	-	-	-	-	-	-	-	-	-	-	-	-	
	All	2	-	-	-	-	-	-	-	-	-	-	-	-	-	-	-	-	-	-	-	-	-	-	-	1	1	-	2	3-14
Liberia	Female	2	-	-	-	-	-	-	-	-	-	-	-	-	-	-	-	-	-	-	-	-	1	-	1	-	-	2		
	Male	-	-	-	-	-	-	-	-	-	-	-	-	-	-	-	-	-	-	-	-	-	-	-	-	-	-	-	-	
	All	2	-	-	-	-	-	-	-	-	-	-	-	-	-	-	-	-	-	-	-	-	1	-	1	-	-	2	3-14	
Libya	Female	-	-	-	-	-	-	-	-	-	-	-	-	-	-	-	-	-	-	-	-	-	-	-	-	-	-	-	-	
	Male	1	-	-	-	-	-	-	-	-	-	-	-	-	-	-	-	-	-	-	-	-	-	-	-	-	1	-	1	
	All	1	-	-	-	-	-	-	-	-	-	-	-	-	-	-	-	-	-	-	-	-	-	-	-	-	1	-	1	5-15
Liechtenstein	Female	-	-	-	-	-	-	-	-	-	-	-	-	-	-	-	-	-	-	-	-	-	-	-	-	-	-	-	-	
	Male	-	-	-	-	-	-	-	-	-	-	-	-	-	-	-	-	-	-	-	-	-	-	-	-	-	-	-	-	
	All	-	-	-	-	-	-	-	-	-	-	-	-	-	-	-	-	-	-	-	-	-	-	-	-	-	-	-	-	3-14

Country of nationality	Gender	As at 31 December 2016										Movement summary		As at 31 December 2017										Desirable range																		
		Total	USG		ASG		D-2		D-1		P-5		P-4		P-3		P-2		Sep	Other	USG	ASG	D-2		D-1		P-5		P-4		P-3		P-2		Total							
Lithuania	Female	3	-	-	-	-	-	-	-	-	-	-	-	-	-	-	-	-	-	-	-	-	-	-	-	-	-	-	-	-	-	-	-	1	-	-	2	3				
	Male	2	-	-	-	-	-	-	-	-	-	-	-	-	-	-	-	-	-	-	-	-	-	-	-	-	-	-	-	-	-	-	-	-	1	1	-	2				
	All	5	-	-	-	-	-	-	-	-	-	-	-	-	-	-	-	-	-	-	-	-	-	-	-	-	-	-	-	-	-	-	-	-	1	1	1	2	5	4-14		
Luxembourg	Female	-	-	-	-	-	-	-	-	-	-	-	-	-	-	-	-	-	-	-	-	-	-	-	-	-	-	-	-	-	-	-	-	-	-	-	-	-				
	Male	2	-	-	-	-	-	-	-	-	-	-	-	-	-	-	-	-	-	-	-	-	-	-	-	-	-	-	-	-	-	-	-	-	-	1	1	-	2			
	All	2	-	-	-	-	-	-	-	-	-	-	-	-	-	-	-	-	-	-	-	-	-	-	-	-	-	-	-	-	-	-	-	-	-	1	1	-	2	4-14		
Madagascar	Female	4	-	-	-	-	-	-	-	-	-	-	-	-	-	-	-	-	-	-	-	-	-	-	-	-	-	-	-	-	-	-	-	-	-	2	2	-	4			
	Male	5	-	-	-	-	-	-	-	-	-	-	-	-	-	-	-	-	-	-	-	-	-	-	-	-	-	-	-	-	-	-	-	-	-	2	2	-	4			
	All	9	-	-	-	-	-	-	-	-	-	-	-	-	-	-	-	-	-	-	-	-	-	-	-	-	-	-	-	-	-	-	-	-	-	4	4	-	8	3-14		
Malawi	Female	2	-	-	-	-	-	-	-	-	-	-	-	-	-	-	-	-	-	-	-	-	-	-	-	-	-	-	-	-	-	-	-	-	-	1	1	-	2			
	Male	12	-	-	-	-	-	-	-	-	-	-	-	-	-	-	-	-	-	-	-	-	-	-	-	-	-	-	-	-	-	-	-	-	-	1	4	4	3	12		
	All	14	-	-	-	-	-	-	-	-	-	-	-	-	-	-	-	-	-	-	-	-	-	-	-	-	-	-	-	-	-	-	-	-	-	1	5	5	3	14	3-14	
Malaysia	Female	8	-	-	-	-	-	-	-	-	-	-	-	-	-	-	-	-	-	-	-	-	-	-	-	-	-	-	-	-	-	-	-	-	-	-	3	5	8			
	Male	2	-	-	-	-	-	-	-	-	-	-	-	-	-	-	-	-	-	-	-	-	-	-	-	-	-	-	-	-	-	-	-	-	-	1	1	1	-	3		
	All	10	-	-	-	-	-	-	-	-	-	-	-	-	-	-	-	-	-	-	-	-	-	-	-	-	-	-	-	-	-	-	-	-	-	1	1	4	5	11	10-19	
Maldives	Female	2	-	-	-	-	-	-	-	-	-	-	-	-	-	-	-	-	-	-	-	-	-	-	-	-	-	-	-	-	-	-	-	-	-	-	2	-	2			
	Male	2	-	-	-	-	-	-	-	-	-	-	-	-	-	-	-	-	-	-	-	-	-	-	-	-	-	-	-	-	-	-	-	-	-	-	1	1	-	2		
	All	4	-	-	-	-	-	-	-	-	-	-	-	-	-	-	-	-	-	-	-	-	-	-	-	-	-	-	-	-	-	-	-	-	-	-	1	3	-	4	3-14	
Mali	Female	1	-	-	-	-	-	-	-	-	-	-	-	-	-	-	-	-	-	-	-	-	-	-	-	-	-	-	-	-	-	-	-	-	-	-	2	-	2			
	Male	2	-	-	-	-	-	-	-	-	-	-	-	-	-	-	-	-	-	-	-	-	-	-	-	-	-	-	-	-	-	-	-	-	-	1	1	-	2			
	All	3	-	-	-	-	-	-	-	-	-	-	-	-	-	-	-	-	-	-	-	-	-	-	-	-	-	-	-	-	-	-	-	-	-	1	3	-	4	3-14		
Malta	Female	1	-	-	-	-	-	-	-	-	-	-	-	-	-	-	-	-	-	-	-	-	-	-	-	-	-	-	-	-	-	-	-	-	-	-	1	-	1			
	Male	3	-	-	-	-	-	-	-	-	-	-	-	-	-	-	-	-	-	-	-	-	-	-	-	-	-	-	-	-	-	-	-	-	-	-	1	3	-	4		
	All	4	-	-	-	-	-	-	-	-	-	-	-	-	-	-	-	-	-	-	-	-	-	-	-	-	-	-	-	-	-	-	-	-	-	-	1	4	-	5	3-14	
Marshall Islands	Female	-	-	-	-	-	-	-	-	-	-	-	-	-	-	-	-	-	-	-	-	-	-	-	-	-	-	-	-	-	-	-	-	-	-	-	-	-	-			
	Male	-	-	-	-	-	-	-	-	-	-	-	-	-	-	-	-	-	-	-	-	-	-	-	-	-	-	-	-	-	-	-	-	-	-	-	-	-	-			
	All	-	-	-	-	-	-	-	-	-	-	-	-	-	-	-	-	-	-	-	-	-	-	-	-	-	-	-	-	-	-	-	-	-	-	-	-	-	-	-		
Mauritania	Female	1	-	-	-	-	-	-	-	-	-	-	-	-	-	-	-	-	-	-	-	-	-	-	-	-	-	-	-	-	-	-	-	-	-	-	-	1	-	1		
	Male	5	-	-	-	(1)	-	-	-	-	-	-	-	-	-	-	-	-	-	-	-	-	-	-	-	-	-	-	-	-	-	-	-	-	-	-	(1)	-	1	1	-	4
	All	6	-	-	-	(1)	-	-	-	-	-	-	-	-	-	-	-	-	-	-	-	-	-	-	-	-	-	-	-	-	-	-	-	-	-	-	(1)	-	1	1	-	5

Country of nationality	Gender	As at 31 December 2016										Movement summary		As at 31 December 2017										Desirable range									
		Total	USG		ASG		D-2		D-1		P-5		P-4		P-3		P-2		Sep	Other	USG	ASG	D-2		D-1		P-5		P-4		P-3		P-2
Mauritius	Female	4	1	-	-	-	-	-	-	-	-	-	-	-	-	-	-	-	1	-	-	1	-	-	-	-	-	1	3	-	5		
	Male	2	-	-	-	-	-	-	-	-	-	-	-	-	-	-	-	-	-	-	-	-	-	-	-	-	-	2	-	2			
	All	6	1	-	-	-	-	-	-	-	-	-	-	-	-	-	-	-	1	-	-	1	-	-	-	-	-	3	3	-	7	3-14	
Mexico	Female	27	-	-	-	-	-	-	-	(1)	-	-	-	-	(1)	-	-	-	(2)	(1)	1	-	-	-	-	-	4	16	3	24			
	Male	32	-	-	-	-	-	-	-	-	(1)	-	-	-	1	-	1	(1)	1	-	-	-	-	2	2	9	12	8	33				
	All	59	-	-	-	-	-	-	-	(1)	-	(1)	-	-	(1)	1	-	1	(3)	-	1	-	-	2	2	13	28	11	57	33-45			
Micronesia (Federated States of)	Female	-	-	-	-	-	-	-	-	-	-	-	-	-	-	-	-	-	-	-	-	-	-	-	-	-	-	-	-	-			
	Male	1	-	-	-	-	-	-	-	-	-	-	-	-	-	-	-	-	-	-	-	-	-	-	-	-	1	-	1				
	All	1	-	-	-	-	-	-	-	-	-	-	-	-	-	-	-	-	-	-	-	-	-	-	-	-	1	-	1	3-14			
Monaco	Female	-	-	-	-	-	-	-	-	-	-	-	-	-	-	-	-	-	-	-	-	-	-	-	-	-	-	-	-	-			
	Male	-	-	-	-	-	-	-	-	-	-	-	-	-	-	-	-	-	-	-	-	-	-	-	-	-	-	-	-	-			
	All	-	-	-	-	-	-	-	-	-	-	-	-	-	-	-	-	-	-	-	-	-	-	-	-	-	-	-	-	-	3-14		
Mongolia	Female	3	-	-	-	-	-	-	-	-	-	-	-	-	-	-	-	-	-	-	-	-	-	-	-	-	1	2	-	3			
	Male	4	-	-	-	-	-	-	-	-	-	-	-	-	-	-	-	-	-	-	-	-	-	1	1	-	2	-	4				
	All	7	-	-	-	-	-	-	-	-	-	-	-	-	-	-	-	-	-	-	-	-	-	1	1	1	4	-	7	3-14			
Montenegro	Female	3	-	-	-	-	-	-	-	-	-	-	-	-	-	-	-	-	-	-	-	-	-	-	-	-	1	2	3				
	Male	1	-	-	-	-	-	-	-	-	-	-	-	-	2	-	2	-	(1)	-	-	-	-	-	-	-	-	2	2				
	All	4	-	-	-	-	-	-	-	-	-	-	-	-	2	-	2	-	(1)	-	-	-	-	-	-	-	1	4	5	3-14			
Morocco	Female	2	-	-	-	-	-	-	-	-	-	-	-	-	-	-	-	-	-	3	-	-	-	-	2	1	-	2	5				
	Male	5	-	-	-	-	-	-	(1)	1	-	-	-	-	-	-	-	-	1	(1)	-	-	-	-	1	-	2	2	5				
	All	7	-	-	-	-	-	-	(1)	1	-	-	-	-	-	-	-	-	1	(1)	3	-	-	-	3	1	2	4	10	5-14			
Mozambique	Female	-	-	-	-	-	-	-	-	-	-	-	-	-	-	-	-	-	-	-	-	-	-	-	-	-	-	-	-	-			
	Male	2	-	-	-	-	-	-	-	-	-	-	-	-	-	-	-	-	-	-	-	-	-	1	-	-	1	-	2				
	All	2	-	-	-	-	-	-	-	-	-	-	-	-	-	-	-	-	-	-	-	-	-	1	-	-	1	-	2	3-14			
Myanmar	Female	3	-	-	-	-	-	-	-	-	-	-	-	-	-	-	-	-	-	-	-	-	-	-	1	1	1	-	3				
	Male	5	-	-	-	-	-	-	-	-	-	-	-	-	-	-	-	-	-	-	-	-	-	-	-	1	2	2	5				
	All	8	-	-	-	-	-	-	-	-	-	-	-	-	-	-	-	-	-	-	-	-	-	-	1	2	3	2	8	4-14			
Namibia	Female	2	-	-	-	-	-	-	-	-	-	-	-	-	-	-	-	-	-	-	-	-	-	1	-	-	-	1	2				
	Male	1	-	-	-	-	-	-	-	-	-	-	-	-	-	-	-	-	-	-	-	-	-	-	-	1	-	-	1				
	All	3	-	-	-	-	-	-	-	-	-	-	-	-	-	-	-	-	-	-	-	-	-	1	1	-	-	1	3	3-14			

Country of nationality	Gender	As at 31 December 2016										Movement summary		As at 31 December 2017										Desirable range												
		Total	USG		ASG		D-2		D-1		P-5		P-4		P-3		P-2		Sep	Other	USG	ASG	D-2		D-1		P-5		P-4		P-3		P-2		Total	
Nauru	Female	-	-	-	-	-	-	-	-	-	-	-	-	-	-	-	-	-	-	-	-	-	-	-	-	-	-	-	-	-	-	-	-	-	-	
	Male	-	-	-	-	-	-	-	-	-	-	-	-	-	-	-	-	-	-	-	-	-	-	-	-	-	-	-	-	-	-	-	-	-	-	
	All	-	-	-	-	-	-	-	-	-	-	-	-	-	-	-	-	-	-	-	-	-	-	-	-	-	-	-	-	-	-	-	-	-	-	3-14
Nepal	Female	-	-	-	-	-	-	-	-	-	-	-	-	-	-	-	-	-	-	-	-	-	-	-	-	-	-	-	-	-	-	-	-	-	-	
	Male	9	-	(1)	-	-	-	-	-	-	-	-	-	-	-	-	-	-	(1)	-	-	-	-	-	-	-	-	-	-	-	-	-	4	2	2	8
	All	9	-	(1)	-	-	-	-	-	-	-	-	-	-	-	-	-	-	(1)	-	-	-	-	-	-	-	-	-	-	-	-	-	4	2	2	8
Netherlands	Female	15	-	-	-	-	-	-	-	-	-	-	-	-	(1)	-	-	-	(1)	(1)	-	-	1	1	1	5	2	3	13	-	-	-	-	-		
	Male	29	-	-	-	-	-	-	-	-	-	-	-	-	(1)	-	2	-	2	(1)	1	-	1	7	8	4	6	5	31	-	-	-	-	-		
	All	44	-	-	-	-	-	-	-	-	-	-	-	-	(2)	-	2	-	2	(2)	-	-	2	8	9	9	8	8	44	-	-	-	-	-	32-43	
New Zealand	Female	4	1	-	-	-	-	-	-	-	-	-	-	-	-	-	-	1	-	1	1	-	-	1	-	1	2	1	6	-	-	-	-	-		
	Male	8	-	-	-	-	-	-	-	-	-	-	-	-	-	-	-	-	-	-	-	-	-	1	-	2	1	4	8	-	-	-	-	-	-	
	All	12	1	-	-	-	-	-	-	-	-	-	-	-	-	-	-	1	-	1	1	-	-	2	-	3	3	5	14	-	-	-	-	-	8-18	
Nicaragua	Female	2	-	-	-	-	-	-	-	-	-	-	-	-	-	-	-	-	-	1	-	-	-	-	2	1	-	3	-	-	-	-	-	-		
	Male	1	-	-	-	-	-	-	-	-	-	-	-	-	-	-	-	-	-	-	-	-	-	-	1	-	-	1	-	-	-	-	-	-	1	
	All	3	-	-	-	-	-	-	-	-	-	-	-	-	-	-	-	-	-	-	1	-	-	-	3	1	-	4	-	-	-	-	-	-	3-14	
Niger	Female	-	-	-	-	-	-	-	-	-	-	-	-	-	-	-	-	-	-	1	-	-	-	-	-	-	-	1	1	-	-	-	-	-	-	
	Male	4	-	-	-	-	-	-	-	-	-	-	-	-	-	-	-	-	-	-	1	-	-	-	-	3	2	-	5	-	-	-	-	-	-	
	All	4	-	-	-	-	-	-	-	-	-	-	-	-	-	-	-	-	-	-	2	-	-	-	-	3	2	1	6	-	-	-	-	-	3-14	
Nigeria	Female	5	1	-	-	-	-	-	-	-	-	-	-	(1)	-	-	1	(1)	-	1	-	-	-	1	2	1	-	5	-	-	-	-	-	-		
	Male	9	-	-	-	-	-	-	-	-	-	-	-	(1)	-	-	-	-	-	(1)	-	-	-	2	3	1	2	-	8	-	-	-	-	-	-	
	All	14	1	-	-	-	-	-	-	-	-	-	-	(1)	-	-	(1)	-	1	(2)	-	1	-	2	4	3	3	-	13	-	-	-	-	-	11-21	
Norway	Female	11	-	-	-	1	-	-	-	-	-	-	-	-	-	1	(1)	2	(1)	-	-	-	1	1	1	2	4	3	12	-	-	-	-	-	-	
	Male	4	-	-	-	-	-	-	-	-	-	-	-	-	-	-	-	-	-	-	-	1	-	-	-	1	-	2	4	-	-	-	-	-	-	
	All	15	-	-	-	1	-	-	-	-	-	-	-	-	-	1	(1)	2	(1)	-	-	-	1	1	1	3	4	5	16	-	-	-	-	-	20-29	
Oman	Female	-	-	-	-	-	-	-	-	-	-	-	-	-	-	-	-	-	-	-	-	-	-	-	-	-	-	-	-	-	-	-	-	-	-	
	Male	1	-	-	-	-	-	-	-	-	-	-	-	-	-	-	-	-	-	-	-	-	-	-	-	1	-	-	1	-	-	-	-	-	-	
	All	1	-	-	-	-	-	-	-	-	-	-	-	-	-	-	-	-	-	-	-	-	-	-	-	1	-	-	1	-	-	-	-	-	5-15	
Pakistan	Female	4	-	-	-	-	-	-	-	-	-	-	-	-	-	-	-	-	-	-	1	-	-	-	2	-	1	-	4	-	-	-	-	-	-	
	Male	12	-	-	-	-	-	-	-	-	-	-	-	-	-	1	-	1	-	-	-	-	2	2	1	6	-	2	13	-	-	-	-	-	-	
	All	16	-	-	-	-	-	-	-	-	-	-	-	-	-	1	-	1	-	-	-	1	-	2	2	3	6	1	2	17	-	-	-	-	9-19	

Country of nationality	Gender	As at 31 December 2016										Movement summary		As at 31 December 2017										Desirable range												
		Total	USG		ASG		D-2		D-1		P-5		P-4		P-3		P-2		Sep	Other	USG	ASG	D-2		D-1		P-5		P-4		P-3		P-2		Total	
Palau	Female	-	-	-	-	-	-	-	-	-	-	-	-	-	-	-	-	-	-	-	-	-	-	-	-	-	-	-	-	-	-	-	-	-	-	-
	Male	-	-	-	-	-	-	-	-	-	-	-	-	-	-	-	-	-	-	-	-	-	-	-	-	-	-	-	-	-	-	-	-	-	-	-
	All	-	-	-	-	-	-	-	-	-	-	-	-	-	-	-	-	-	-	-	-	-	-	-	-	-	-	-	-	-	-	-	-	-	-	3-14
Panama	Female	4	-	-	-	-	1	-	-	-	-	-	-	-	-	-	-	1	-	(1)	-	-	1	1	1	-	-	1	4	-	-	-	-	-	4	
	Male	2	-	-	-	-	-	-	-	-	-	-	-	-	-	-	-	-	-	-	-	-	-	-	-	-	-	-	2	-	-	-	-	-	2	
	All	6	-	-	-	-	1	-	-	-	-	-	-	-	-	-	-	1	-	(1)	-	-	1	1	1	-	2	1	6	-	-	-	-	-	6	3-14
Papua New Guinea	Female	-	-	-	-	-	-	-	-	-	-	-	-	-	-	-	-	-	-	-	-	-	-	-	-	-	-	-	-	-	-	-	-	-	-	-
	Male	2	-	-	-	-	-	-	-	-	-	-	-	-	-	-	-	-	-	-	-	-	-	1	-	-	1	-	-	2	-	-	-	-	-	2
	All	2	-	-	-	-	-	-	-	-	-	-	-	-	-	-	-	-	-	-	-	-	-	1	-	-	1	-	-	2	-	-	-	-	-	2
Paraguay	Female	3	-	-	-	-	-	-	-	-	-	-	-	-	-	-	-	-	-	-	-	-	-	-	-	-	2	1	-	-	-	-	-	-	3	
	Male	-	-	-	-	-	-	-	-	-	-	-	-	-	-	-	-	-	-	-	-	-	-	-	-	-	-	-	-	-	-	-	-	-	-	-
	All	3	-	-	-	-	-	-	-	-	-	-	-	-	-	-	-	-	-	-	-	-	-	-	-	-	-	2	1	-	-	-	-	-	-	3
Peru	Female	4	-	-	-	-	-	-	-	-	-	-	-	-	-	-	-	-	-	-	-	-	-	-	-	-	-	1	1	1	1	1	1	1	4	
	Male	2	-	-	-	-	-	-	-	-	-	-	-	-	-	-	-	-	-	-	-	-	-	-	-	-	-	-	2	-	-	-	-	-	2	
	All	6	-	-	-	-	-	-	-	-	-	-	-	-	-	-	-	-	-	-	-	-	-	-	-	-	-	1	1	3	1	6	6	6	6	6-16
Philippines	Female	14	-	-	-	-	-	-	(1)	-	-	(1)	-	-	-	-	-	(2)	-	1	-	-	-	-	-	4	4	3	12	-	-	-	-	-	12	
	Male	7	-	-	-	-	-	-	-	-	-	-	-	-	-	-	-	-	-	-	-	-	-	2	-	3	2	-	7	-	-	-	-	-	7	
	All	21	-	-	-	-	-	-	(1)	-	-	(1)	-	-	-	-	-	(2)	-	1	-	-	-	2	-	7	6	3	19	-	-	-	-	-	19	8-18
Poland	Female	9	-	-	-	-	-	-	-	-	-	-	-	-	-	-	-	-	1	-	-	-	1	-	1	3	5	10	-	-	-	-	-	-	10	
	Male	9	-	-	-	-	-	-	-	-	-	-	-	1	-	1	-	1	-	1	-	-	-	1	3	4	3	11	-	-	-	-	-	-	11	
	All	18	-	-	-	-	-	-	-	-	-	-	-	1	-	1	-	2	-	2	-	-	-	1	1	4	7	8	21	-	-	-	-	-	21	20-30
Portugal	Female	11	-	-	-	-	-	-	-	-	-	-	-	-	-	-	-	-	-	-	1	-	1	1	1	5	2	11	-	-	-	-	-	-	11	
	Male	12	-	-	-	-	-	1	-	-	-	-	1	-	-	2	-	(1)	1	-	-	1	-	6	3	2	13	-	-	-	-	-	-	-	13	
	All	23	-	-	-	-	-	1	-	-	-	-	1	-	-	2	-	(1)	1	1	-	2	1	7	8	4	24	-	-	-	-	-	-	-	24	11-20
Qatar	Female	-	-	-	-	-	-	-	-	-	-	-	-	-	-	-	-	-	-	-	-	-	-	-	-	-	-	-	-	-	-	-	-	-	-	-
	Male	-	-	-	-	-	-	-	-	-	-	-	-	-	-	-	-	-	-	-	-	-	-	-	-	-	-	-	-	-	-	-	-	-	-	-
	All	-	-	-	-	-	-	-	-	-	-	-	-	-	-	-	-	-	-	-	-	-	-	-	-	-	-	-	-	-	-	-	-	-	-	-
Republic of Korea	Female	21	-	(1)	-	-	-	-	-	-	-	-	-	1	-	1	(1)	(2)	-	-	1	-	2	4	8	4	19	-	-	-	-	-	-	-	19	
	Male	27	-	(1)	-	-	-	-	-	(1)	-	-	-	-	-	-	(2)	(3)	-	-	1	-	4	4	11	2	22	-	-	-	-	-	-	-	22	
	All	48	-	(2)	-	-	-	-	-	(1)	-	-	-	1	-	1	(3)	(5)	-	-	2	-	6	8	19	6	41	-	-	-	-	-	-	-	41	42-56

Country of nationality	Gender	As at 31 December 2016											Movement summary		As at 31 December 2017								Desirable range								
		Total	USG		ASG		D-2		D-1		P-5		P-4		P-3		P-2		Sep	Other	USG	ASG		D-2	D-1	P-5	P-4	P-3	P-2	Total	
Republic of Moldova	Female	5	-	-	-	-	-	-	-	-	-	-	-	-	-	-	-	-	-	-	-	-	-	-	-	-	1	2	2	5	
	Male	1	-	-	-	-	-	-	-	-	-	-	-	-	-	-	-	-	-	-	-	-	-	-	-	-	-	-	1	1	
	All	6	-	-	-	-	-	-	-	-	-	-	-	-	-	-	-	-	-	-	-	-	-	-	-	-	1	2	3	6	3-14
Romania	Female	4	-	-	-	-	-	-	-	-	-	-	-	-	-	-	-	-	-	2	-	-	-	-	2	2	2	-	6		
	Male	8	-	-	-	-	-	-	-	-	-	-	-	-	-	-	-	-	-	-	-	-	1	1	2	4	-	8			
	All	12	-	-	-	-	-	-	-	-	-	-	-	-	-	-	-	-	-	2	-	-	-	1	3	4	6	-	14	7-16	
Russian Federation	Female	13	-	-	-	-	-	-	-	-	-	-	-	-	(1)	-	-	-	(1)	-	-	-	-	1	1	3	6	1	12		
	Male	35	1	-	1	(1)	-	(1)	-	(1)	-	(1)	-	(2)	-	-	-	2	(6)	-	2	1	2	4	9	8	4	1	31		
	All	48	1	-	1	(1)	-	(1)	-	(1)	-	(1)	-	(2)	-	(1)	-	2	(7)	-	2	1	2	5	10	11	10	2	43	61-83	
Rwanda	Female	-	-	-	-	-	-	-	-	-	-	-	-	-	-	-	-	-	-	-	-	-	-	-	-	-	-	-	-		
	Male	10	-	-	-	-	-	-	-	-	-	-	-	-	-	-	-	-	-	1	-	-	-	-	5	2	3	1	11		
	All	10	-	-	-	-	-	-	-	-	-	-	-	-	-	-	-	-	-	1	-	-	-	-	5	2	3	1	11	3-14	
Saint Kitts and Nevis	Female	3	-	-	-	-	-	-	-	-	-	-	-	-	-	-	-	-	-	-	-	-	2	-	1	-	-	3			
	Male	2	-	-	-	-	-	-	-	-	-	-	-	-	-	-	-	-	-	-	-	-	1	-	-	1	-	2			
	All	5	-	-	-	-	-	-	-	-	-	-	-	-	-	-	-	-	-	-	-	-	3	-	1	1	-	5	3-14		
Saint Lucia	Female	-	-	-	-	-	-	-	-	-	-	-	-	-	-	-	-	-	-	-	-	-	-	-	-	-	-	-	-		
	Male	1	-	-	-	-	-	-	-	-	-	-	-	-	(1)	-	-	-	(1)	-	-	-	-	-	-	-	-	-	-		
	All	1	-	-	-	-	-	-	-	-	-	-	-	-	(1)	-	-	-	(1)	-	-	-	-	-	-	-	-	-	-	3-14	
Saint Vincent and the Grenadines	Female	-	-	-	-	-	-	-	-	-	-	-	-	-	-	-	-	-	-	-	-	-	-	-	-	-	-	-	-		
	Male	1	-	-	-	-	-	-	-	-	-	-	-	-	(1)	-	-	-	(1)	-	-	-	-	-	-	-	-	-	-		
	All	1	-	-	-	-	-	-	-	-	-	-	-	-	(1)	-	-	-	(1)	-	-	-	-	-	-	-	-	-	-	3-14	
Samoa	Female	-	-	-	-	-	-	-	-	-	-	-	-	-	-	-	-	-	-	-	-	-	-	-	-	-	-	-	-		
	Male	3	-	-	-	-	-	-	-	-	-	-	-	-	-	-	-	-	-	(1)	-	-	-	1	-	1	-	2			
	All	3	-	-	-	-	-	-	-	-	-	-	-	-	-	-	-	-	-	(1)	-	-	-	1	-	1	-	2	3-14		
San Marino	Female	3	-	-	-	-	-	-	-	-	-	-	-	-	-	-	-	-	-	-	-	-	-	-	-	1	1	1	3		
	Male	-	-	-	-	-	-	-	-	-	-	-	-	-	-	-	-	-	-	-	-	-	-	-	-	-	-	-	-		
	All	3	-	-	-	-	-	-	-	-	-	-	-	-	-	-	-	-	-	-	-	-	-	-	-	1	1	1	3	3-14	
Sao Tome and Principe	Female	-	-	-	-	-	-	-	-	-	-	-	-	-	-	-	-	-	-	-	-	-	-	-	-	-	-	-	-		
	Male	-	-	-	-	-	-	-	-	-	-	-	-	-	-	-	-	-	-	-	-	-	-	-	-	-	-	-	-		
	All	-	-	-	-	-	-	-	-	-	-	-	-	-	-	-	-	-	-	-	-	-	-	-	-	-	-	-	-	3-14	

Country of nationality	Gender	As at 31 December 2016										Movement summary				As at 31 December 2017								Desirable range							
		Total	USG		ASG		D-2		D-1		P-5		P-4		P-3		P-2		Sep	Other	USG	ASG	D-2		D-1	P-5	P-4	P-3	P-2	Total	
Saudi Arabia	Female	2	-	-	-	-	-	-	-	-	-	-	-	-	-	-	-	-	-	-	-	-	-	-	-	-	-	2	-	-	2
	Male	1	-	-	-	-	-	-	-	-	-	-	-	-	-	-	-	-	-	-	-	-	-	-	-	-	-	1	-	-	1
	All	3	-	-	-	-	-	-	-	-	-	-	-	-	-	-	-	-	-	-	-	-	-	-	-	-	-	3	-	-	3
Senegal	Female	1	-	-	-	-	-	-	-	-	-	-	-	-	-	-	-	-	-	-	-	-	-	-	-	-	2	-	-	2	
	Male	7	-	-	-	-	-	-	-	-	-	-	-	-	-	-	-	-	-	-	-	-	-	-	-	2	3	2	-	7	
	All	8	-	-	-	-	-	-	-	-	-	-	-	-	-	-	-	-	-	-	-	-	-	-	-	4	3	2	-	9	
Serbia	Female	3	-	-	-	-	-	-	-	-	-	-	-	-	-	-	-	-	-	-	-	-	-	-	-	2	3	-	5		
	Male	7	-	-	-	-	-	-	-	-	(1)	-	-	(1)	-	-	(2)	-	-	-	-	-	1	1	2	-	1	-	5		
	All	10	-	-	-	-	-	-	-	-	(1)	-	-	(1)	-	-	(2)	2	-	-	-	-	1	1	4	3	1	10	-	10	
Seychelles	Female	1	-	-	-	-	-	-	-	-	-	-	-	-	-	-	-	-	-	-	-	-	-	-	-	1	-	-	1		
	Male	1	-	-	-	-	-	-	-	-	-	-	-	-	-	-	-	-	-	-	-	-	-	-	-	-	1	-	-	1	
	All	2	-	-	-	-	-	-	-	-	-	-	-	-	-	-	-	-	-	-	-	-	-	-	-	1	1	-	2		
Sierra Leone	Female	2	-	(1)	-	-	-	-	-	-	-	-	-	-	-	-	-	(1)	-	-	-	-	-	-	-	1	-	-	1		
	Male	5	-	-	-	-	-	-	-	-	-	-	-	-	-	-	-	-	-	-	-	-	-	-	-	1	1	3	-	5	
	All	7	-	(1)	-	-	-	-	-	-	-	-	-	-	-	-	-	(1)	-	-	-	-	-	-	-	2	1	3	-	6	
Singapore	Female	8	-	-	-	-	-	-	-	-	(1)	-	-	-	1	-	1	(1)	1	-	-	1	-	-	2	3	3	-	9		
	Male	6	-	-	-	-	-	-	-	-	-	-	-	-	-	-	-	-	-	-	-	-	1	1	-	3	1	-	6		
	All	14	-	-	-	-	-	-	-	-	(1)	-	-	-	1	-	1	(1)	1	-	-	2	1	-	5	4	3	15	-	12-21	
Slovakia	Female	3	1	-	-	-	-	-	-	-	-	-	-	-	2	-	3	-	-	1	-	-	-	-	-	2	3	-	6		
	Male	5	-	-	-	-	-	-	-	-	(1)	-	-	-	(1)	-	(2)	-	-	1	-	1	-	-	-	1	-	-	3		
	All	8	1	-	-	-	-	-	-	-	(1)	-	-	-	2	(1)	3	(2)	-	1	1	-	1	-	-	3	3	-	9		
Slovenia	Female	3	-	-	-	-	-	-	-	-	-	-	-	-	-	-	-	-	-	-	-	-	-	-	-	-	2	1	-	3	
	Male	5	-	-	-	-	-	-	-	-	-	-	-	-	-	-	-	-	-	-	-	-	-	-	-	-	2	3	-	5	
	All	8	-	-	-	-	-	-	-	-	-	-	-	-	-	-	-	-	-	-	-	-	-	-	-	-	4	4	-	8	
Solomon Islands	Female	-	-	-	-	-	-	-	-	-	-	-	-	-	-	-	-	-	-	-	-	-	-	-	-	-	-	-	-	-	
	Male	2	-	-	-	-	-	-	-	-	-	-	(1)	-	-	-	-	(1)	-	-	-	-	-	-	-	-	-	1	-	1	
	All	2	-	-	-	-	-	-	-	-	-	-	(1)	-	-	-	-	(1)	-	-	-	-	-	-	-	-	-	1	-	1	
Somalia	Female	1	-	-	-	-	-	-	-	-	-	-	-	-	-	-	-	-	-	-	-	-	-	-	-	-	1	-	-	1	
	Male	2	-	-	-	-	-	-	-	-	-	-	-	-	1	-	1	-	-	-	-	-	-	-	-	1	1	-	1	3	
	All	3	-	-	-	-	-	-	-	-	-	-	-	-	1	-	1	-	-	-	-	-	-	-	-	1	2	-	1	4	

Country of nationality	Gender	As at 31 December 2016																Movement summary		As at 31 December 2017								Desirable range		
		Total	USG		ASG		D-2		D-1		P-5		P-4		P-3		P-2		Sep	Other	USG	ASG	D-2	D-1	P-5	P-4	P-3		P-2	Total
South Africa	Female	9	-	-	-	-	-	-	-	-	-	-	-	-	-	-	-	-	-	(1)	-	-	-	-	2	3	1	2	8	
	Male	10	-	-	-	-	1	-	-	-	-	-	-	-	-	-	-	1	-	1	1	-	3	1	2	5	-	-	12	
	All	19	-	-	-	-	1	-	-	-	-	-	-	-	-	-	-	1	-	-	1	-	3	1	4	8	1	2	20	11-21
South Sudan	Female	-	-	-	-	-	-	-	-	-	-	-	-	-	-	-	-	-	-	-	-	-	-	-	-	-	-	-	-	
	Male	1	-	-	-	-	-	-	-	-	-	-	-	-	-	-	-	-	-	-	-	-	-	1	-	-	-	-	1	
	All	1	-	-	-	-	-	-	-	-	-	-	-	-	-	-	-	-	-	-	-	-	-	1	-	-	-	-	1	3-14
Spain	Female	35	-	(1)	-	-	-	-	-	-	-	-	-	2	-	-	-	2	(1)	(1)	-	-	-	2	4	8	12	9	35	
	Male	47	-	-	-	-	-	-	-	(1)	-	-	1	(1)	1	-	2	(2)	(1)	1	-	1	3	10	9	12	10	46		
	All	82	-	(1)	-	-	-	-	-	(1)	-	-	3	(1)	1	-	4	(3)	(2)	1	-	1	5	14	17	24	19	81	48-66	
Sri Lanka	Female	4	-	-	-	-	-	-	-	-	-	-	-	-	-	-	-	-	-	-	-	-	-	-	1	2	-	1	4	
	Male	3	-	-	-	-	-	-	-	-	-	(1)	-	-	-	-	-	(1)	-	-	-	-	-	-	1	-	1	-	2	
	All	7	-	-	-	-	-	-	-	-	-	(1)	-	-	-	-	-	(1)	-	-	-	-	-	-	2	2	1	1	6	4-14
Sudan	Female	2	-	-	-	-	-	-	-	-	-	-	-	-	-	-	-	-	-	(1)	-	-	-	-	1	-	-	1		
	Male	4	-	-	-	-	-	-	-	-	-	-	-	-	-	-	-	-	-	-	-	-	1	1	-	1	1	-	4	
	All	6	-	-	-	-	-	-	-	-	-	-	-	-	-	-	-	-	-	(1)	-	-	1	1	-	2	1	-	5	4-14
Suriname	Female	1	-	-	-	-	-	-	-	-	-	-	-	-	-	-	-	-	-	-	-	-	1	-	-	-	-	-	1	
	Male	1	-	-	-	-	-	-	-	-	-	-	-	-	-	-	-	-	-	-	-	-	-	-	1	-	-	-	1	
	All	2	-	-	-	-	-	-	-	-	-	-	-	-	-	-	-	-	-	-	-	-	1	-	1	-	-	-	2	3-14
Swaziland	Female	3	-	-	-	-	-	-	-	-	-	-	-	-	-	-	-	-	-	-	-	-	-	-	-	1	1	1	3	
	Male	-	-	-	-	-	-	-	-	-	-	-	-	-	-	-	-	-	-	1	-	-	-	-	-	-	-	1	1	
	All	3	-	-	-	-	-	-	-	-	-	-	-	-	-	-	-	-	-	1	-	-	-	-	-	1	1	2	4	3-14
Sweden	Female	16	-	-	-	-	-	-	-	-	-	-	-	-	-	-	-	-	-	(1)	-	-	-	1	2	6	5	1	15	
	Male	14	-	(1)	-	(1)	-	-	-	1	(1)	-	-	-	-	-	1	(3)	-	-	-	-	-	1	6	3	2	-	12	
	All	30	-	(1)	-	(1)	-	-	-	1	(1)	-	-	-	-	1	(3)	(1)	-	-	-	-	-	2	8	9	7	1	27	22-31
Switzerland	Female	25	-	-	-	-	-	-	-	-	-	-	-	-	-	-	-	-	-	(2)	-	-	-	1	2	3	13	4	23	
	Male	11	-	-	-	-	-	-	-	-	1	-	1	(2)	-	-	2	(2)	-	-	-	-	-	-	1	2	7	1	11	
	All	36	-	-	-	-	-	-	-	-	1	-	1	(2)	-	-	2	(2)	(2)	-	-	-	-	1	3	5	20	5	34	25-35
Syrian Arab Republic	Female	1	-	-	-	-	-	-	-	-	-	-	-	-	-	-	-	-	-	1	-	-	-	1	1	-	-	-	2	
	Male	2	-	-	-	-	(1)	-	-	-	-	-	-	-	-	-	-	(1)	-	-	-	-	-	-	-	1	-	1	1	
	All	3	-	-	-	-	(1)	-	-	-	-	-	-	-	-	-	-	(1)	1	-	-	-	-	1	1	-	1	-	3	4-14

Country of nationality	Gender	As at 31 December 2016										Movement summary		As at 31 December 2017										Desirable range												
		Total	USG		ASG		D-2		D-1		P-5		P-4		P-3		P-2		Sep	Other	USG	ASG	D-2		D-1		P-5		P-4		P-3		P-2		Total	
Tajikistan	Female	1	-	-	-	-	-	-	-	-	-	-	-	-	-	-	-	-	-	(1)	-	-	-	-	-	-	-	-	-	-	-	-	-	-	-	-
	Male	3	-	-	-	-	-	-	-	-	-	-	-	-	-	-	-	-	-	1	-	-	-	-	-	-	-	-	-	-	-	2	2	4		
	All	4	-	-	-	-	-	-	-	-	-	-	-	-	-	-	-	-	-	-	-	-	-	-	-	-	-	-	-	-	-	2	2	4	3-14	
Thailand	Female	4	-	-	-	-	-	-	-	1	-	-	-	-	-	-	-	-	1	-	-	-	-	-	-	1	3	1	-	-	-	-	-	5		
	Male	4	-	-	-	-	-	-	-	-	-	-	-	-	-	-	-	-	-	(1)	-	-	1	-	1	1	-	-	-	-	-	-	3			
	All	8	-	-	-	-	-	-	-	1	-	-	-	-	-	-	-	-	1	-	(1)	-	-	1	-	2	4	1	-	-	-	-	8	10-20		
The former Yugoslav Republic of Macedonia	Female	2	-	-	-	-	-	-	-	-	-	-	-	-	-	-	-	-	-	-	-	-	-	-	-	-	1	-	1	2						
	Male	3	-	-	-	-	-	-	-	-	-	-	-	-	-	-	-	-	-	-	-	-	-	-	-	1	2	-	-	-	-	3				
	All	5	-	-	-	-	-	-	-	-	-	-	-	-	-	-	-	-	-	-	-	-	-	-	-	1	3	-	1	5	3-14					
Timor-Leste	Female	-	-	-	-	-	-	-	-	-	-	-	-	-	-	-	-	-	-	-	-	-	-	-	-	-	-	-	-	-	-	-	-			
	Male	-	-	-	-	-	-	-	-	-	-	-	-	-	-	-	-	-	-	-	-	-	-	-	-	-	-	-	-	-	-	-	-			
	All	-	-	-	-	-	-	-	-	-	-	-	-	-	-	-	-	-	-	-	-	-	-	-	-	-	-	-	-	-	-	-	-	3-14		
Togo	Female	-	-	-	-	-	-	-	-	-	-	-	-	-	-	-	-	-	-	-	-	-	-	-	-	-	-	-	-	-	-	-	-			
	Male	5	-	-	-	-	-	-	(1)	-	-	-	-	-	-	1	-	1	(1)	-	-	-	-	-	1	1	-	3	5							
	All	5	-	-	-	-	-	-	(1)	-	-	-	-	-	1	-	1	(1)	-	-	-	-	-	1	1	-	3	5	3-14							
Tonga	Female	1	1	-	-	-	-	-	-	-	-	-	-	-	-	1	-	1	1	-	-	-	-	-	1	-	1	3								
	Male	1	-	-	-	-	-	-	-	-	-	-	-	-	-	-	-	-	-	-	-	-	-	-	-	1	-	1								
	All	2	1	-	-	-	-	-	-	-	-	-	-	-	-	1	-	1	1	-	-	-	-	-	1	1	1	4	3-14							
Trinidad and Tobago	Female	8	-	-	-	-	-	-	-	-	-	-	-	-	-	-	-	-	-	1	-	-	-	2	1	4	1	1	9							
	Male	9	-	-	-	-	-	-	-	-	-	-	-	-	-	-	-	-	-	-	-	1	-	1	2	2	2	1	9							
	All	17	-	-	-	-	-	-	-	-	-	-	-	-	-	-	-	-	-	1	-	1	-	3	3	6	3	2	18	3-14						
Tunisia	Female	3	-	-	-	-	-	-	-	-	-	-	-	-	-	-	-	-	-	1	-	-	-	1	-	2	1	-	4							
	Male	7	-	-	-	-	-	-	-	(1)	-	-	1	-	-	1	(1)	-	-	-	-	-	-	2	3	1	1	7								
	All	10	-	-	-	-	-	-	-	(1)	-	-	1	-	-	1	(1)	1	-	-	-	-	1	2	5	2	1	11	3-14							
Turkey	Female	9	-	-	-	-	-	-	-	-	-	-	-	3	-	3	-	-	-	-	-	-	-	1	4	1	6	12								
	Male	15	-	-	-	-	-	-	-	-	-	-	1	-	1	-	2	-	-	-	-	1	-	2	2	5	7	17								
	All	24	-	-	-	-	-	-	-	-	-	-	1	-	4	-	5	-	-	-	-	1	-	3	6	6	13	29	25-34							
Turkmenistan	Female	-	-	-	-	-	-	-	-	-	-	-	-	-	-	-	-	-	1	-	-	-	-	-	1	-	-	1								
	Male	1	-	-	-	-	-	-	-	-	-	-	-	-	-	-	-	-	-	-	-	-	-	-	-	1	-	1								
	All	1	-	-	-	-	-	-	-	-	-	-	-	-	-	-	-	-	1	-	-	-	-	-	1	1	-	2	3-14							

Country of nationality	Gender	As at 31 December 2016										Movement summary				As at 31 December 2017										Desirable range					
		Total	USG		ASG		D-2		D-1		P-5		P-4		P-3		P-2		Sep	Other	USG	ASG	D-2	D-1	P-5		P-4	P-3	P-2	Total	
Venezuela (Bolivarian Republic of)	Female	4	-	-	-	-	-	-	-	-	-	-	-	-	-	-	-	-	-	1	-	-	1	-	1	2	1	-	5		
	Male	9	-	-	-	(1)	-	-	-	(1)	-	-	-	-	(1)	-	-	-	(3)	(1)	-	-	-	-	1	4	-	-	5		
	All	13	-	-	-	(1)	-	-	-	(1)	-	-	-	-	(1)	-	-	-	(3)	-	-	-	1	-	2	6	1	-	10	15-24	
Viet Nam	Female	4	-	-	-	-	-	-	-	-	-	-	-	-	1	-	1	-	(1)	-	-	-	-	1	-	-	3	4			
	Male	-	-	-	-	-	-	-	-	-	-	-	-	-	1	-	1	-	-	-	-	-	-	-	-	-	1	1			
	All	4	-	-	-	-	-	-	-	-	-	-	-	-	2	-	2	-	(1)	-	-	-	-	1	-	-	4	5	6-16		
Yemen	Female	2	-	-	-	-	-	-	-	-	-	-	-	-	-	-	-	-	-	-	-	-	-	-	-	1	1	-	2		
	Male	5	-	-	-	-	-	-	-	-	-	-	-	-	-	-	-	-	(1)	-	-	-	-	-	-	3	1	-	4		
	All	7	-	-	-	-	-	-	-	-	-	-	-	-	-	-	-	-	(1)	-	-	-	-	-	-	4	2	-	6	4-14	
Zambia	Female	2	-	-	-	-	-	-	-	-	-	-	-	-	-	-	-	-	-	-	-	-	-	-	-	-	2	-	2		
	Male	4	-	-	-	-	-	-	-	-	-	-	-	-	-	-	-	-	-	-	-	-	-	1	-	1	2	-	4		
	All	6	-	-	-	-	-	-	-	-	-	-	-	-	-	-	-	-	-	-	-	-	-	1	-	1	4	-	6	3-14	
Zimbabwe	Female	5	-	-	-	-	-	-	-	-	-	-	-	-	-	-	-	-	2	-	1	-	1	1	1	3	-	7			
	Male	13	-	-	-	-	-	-	-	-	-	-	-	-	-	-	-	-	(1)	-	-	-	-	5	3	3	1	12			
	All	18	-	-	-	-	-	-	-	-	-	-	-	-	-	-	-	-	1	-	1	-	1	6	4	6	1	19	3-14		
Total	Female	1 379	9	(5)	3	-	6	(2)	3	(11)	5	(6)	11	(17)	13	(9)	35	(1)	85	(51)	25	15	10	34	93	219	385	424	258	1 438	
	Male	1 626	5	(8)	1	(5)	1	(5)	5	(10)	9	(19)	14	(16)	20	(15)	28	(7)	83	(85)	12	16	12	49	139	339	477	404	200	1 636	
	All	3 005	14	(13)	4	(5)	7	(7)	8	(21)	14	(25)	25	(33)	33	(24)	63	(8)	168	(136)	37	31	22	83	232	558	862	828	458	3 074	

Table 2.B
Staff with geographical status at senior levels by nationality and grade as at 30 June from 2014 to 2016 and as at 31 December for 2016 and 2017

(Population: 368 as at 31 December 2017)

Country of nationality	USG					ASG					D-2					D-1					Total				
	June 2014	June 2015	June 2016	Dec 2016	Dec 2017	June 2014	June 2015	June 2016	Dec 2016	Dec 2017	June 2014	June 2015	June 2016	Dec 2016	Dec 2017	June 2014	June 2015	June 2016	Dec 2016	Dec 2017	June 2014	June 2015	June 2016	Dec 2016	Dec 2017
Afghanistan	-	-	-	-	-	-	-	-	-	-	-	-	-	-	-	-	-	-	-	-	-	-	-	-	-
Albania	-	-	-	-	-	-	-	-	-	-	-	-	-	-	-	-	-	-	-	-	-	-	-	-	-
Algeria	1	1	1	1	-	-	-	-	-	-	-	-	-	-	-	-	-	-	-	-	1	1	1	1	-
Andorra	-	-	-	-	-	-	-	-	-	-	-	-	-	-	-	-	-	-	-	-	-	-	-	-	-
Angola	-	-	-	-	-	-	-	-	-	-	-	-	-	-	-	-	-	-	-	-	-	-	-	-	-
Antigua and Barbuda	-	-	-	-	-	-	-	-	-	-	-	-	-	-	-	-	-	-	-	-	-	-	-	-	-
Argentina	1	1	-	-	1	1	1	1	1	1	2	2	-	-	-	3	4	4	4	2	7	8	5	5	4
Armenia	-	-	-	-	-	-	-	1	1	1	1	1	-	-	-	-	-	-	-	-	1	1	1	1	1
Australia	1	1	1	1	1	-	-	1	1	1	3	3	3	2	2	5	4	3	3	5	9	8	8	7	9
Austria	1	-	-	-	-	-	-	-	-	-	-	-	-	-	-	1	1	1	1	1	2	1	1	1	1
Azerbaijan	-	-	-	-	-	-	-	-	-	-	-	-	-	-	-	-	-	-	-	-	-	-	-	-	-
Bahamas	-	-	-	-	-	-	-	-	-	-	-	-	-	-	-	-	-	-	-	-	-	-	-	-	-
Bahrain	-	-	-	-	-	-	-	-	-	-	-	1	1	1	1	1	-	-	-	-	1	1	1	1	1
Bangladesh	1	-	-	-	-	-	-	-	-	-	-	-	-	-	-	1	2	1	1	1	2	2	1	1	1
Barbados	-	-	-	-	-	-	-	-	-	-	-	-	-	-	-	-	-	-	-	-	-	-	-	-	-
Belarus	-	-	-	-	-	-	-	-	-	-	-	-	-	-	-	-	-	1	1	2	-	-	1	1	2
Belgium	-	-	-	-	-	-	-	-	-	1	1	2	2	3	3	2	2	3	2	2	3	4	5	5	6
Belize	-	-	-	-	-	-	-	-	-	-	-	-	-	-	-	-	-	-	-	-	-	-	-	-	-
Benin	-	-	-	-	-	-	-	-	-	-	-	-	-	-	-	1	1	1	1	1	1	1	1	1	1
Bhutan	-	-	-	-	-	-	-	-	-	-	-	-	-	-	-	1	1	1	1	2	1	1	1	1	2
Bolivia (Plurinational State of)	-	-	-	-	-	-	-	-	-	-	-	-	-	-	-	1	-	-	-	-	1	-	-	-	-
Bosnia and Herzegovina	-	-	-	-	-	-	-	-	-	-	-	-	-	-	-	-	-	-	-	-	-	-	-	-	-
Botswana	-	-	-	-	-	-	-	-	-	-	-	-	-	-	-	-	1	1	1	1	-	1	1	1	1

Country of nationality	USG					ASG					D-2					D-1					Total				
	June 2014	June 2015	June 2016	Dec 2016	Dec 2017	June 2014	June 2015	June 2016	Dec 2016	Dec 2017	June 2014	June 2015	June 2016	Dec 2016	Dec 2017	June 2014	June 2015	June 2016	Dec 2016	Dec 2017	June 2014	June 2015	June 2016	Dec 2016	Dec 2017
Brazil	-	-	-	-	1	-	-	-	-	-	1	2	2	2	1	2	3	2	4	4	3	5	4	6	6
Brunei Darussalam	-	-	-	-	-	-	-	-	-	-	-	-	-	-	-	-	-	-	-	-	-	-	-	-	-
Bulgaria	-	-	-	-	-	1	-	-	-	-	-	-	-	-	-	2	1	1	1	1	3	1	1	1	1
Burkina Faso	-	-	-	-	-	-	-	-	-	-	-	-	-	-	-	-	-	-	-	-	-	-	-	-	-
Burundi	-	-	-	-	-	-	-	-	-	-	-	1	1	1	1	-	-	-	-	-	-	1	1	1	1
Cabo Verde	-	-	-	-	-	-	-	-	-	-	-	-	-	-	-	-	-	-	-	-	-	-	-	-	-
Cambodia	-	-	-	-	-	-	-	-	-	-	-	-	-	-	-	-	-	-	-	-	-	-	-	-	-
Cameroon	-	-	-	-	1	-	-	-	-	-	-	-	1	1	1	1	1	-	-	1	1	1	1	1	3
Canada	1	1	-	-	-	-	-	-	-	-	5	4	4	6	6	5	5	8	5	7	11	10	12	11	13
Central African Republic	-	-	-	-	-	-	-	-	-	-	-	-	-	-	-	-	-	-	-	-	-	-	-	-	-
Chad	-	-	-	-	-	-	-	-	-	-	-	-	-	-	-	-	-	-	-	-	-	-	-	-	-
Chile	-	-	-	-	-	-	-	-	-	1	-	-	-	-	-	2	2	2	2	2	2	2	2	2	3
China	1	1	1	1	1	-	-	-	-	-	1	3	4	4	4	9	7	4	4	6	11	11	9	9	11
Colombia	-	-	-	-	-	-	-	-	-	1	1	1	-	-	-	-	-	-	-	-	1	1	-	-	1
Comoros	-	-	-	-	-	-	-	-	-	-	-	-	-	-	-	-	-	-	-	-	-	-	-	-	-
Congo	-	-	-	-	-	-	-	-	-	-	-	-	-	-	-	-	-	-	-	-	-	-	-	-	-
Costa Rica	-	-	-	-	-	-	-	-	-	-	-	-	-	-	-	-	-	-	-	-	-	-	-	-	-
Côte d'Ivoire	-	-	-	-	-	-	-	-	-	-	-	-	-	-	-	-	-	-	-	-	-	-	-	-	-
Croatia	-	-	-	-	-	1	1	1	-	-	-	-	-	-	-	1	1	2	2	2	2	2	3	2	2
Cuba	-	-	-	-	-	-	-	-	-	-	-	-	1	1	1	1	1	-	-	-	1	1	1	1	1
Cyprus	-	-	-	-	-	-	-	-	-	-	-	-	-	-	-	-	-	-	-	-	-	-	-	-	-
Czechia	-	-	-	-	-	-	-	-	-	-	-	-	-	-	-	1	2	2	2	2	1	2	2	2	2
Democratic People's Republic of Korea	-	-	-	-	-	-	-	-	-	-	-	-	-	-	-	-	-	-	-	-	-	-	-	-	-
Democratic Republic of the Congo	-	-	-	-	-	-	-	-	-	-	-	-	-	-	-	-	-	-	-	-	-	-	-	-	-

Country of nationality	USG					ASG					D-2					D-1					Total				
	June 2014	June 2015	June 2016	Dec 2016	Dec 2017	June 2014	June 2015	June 2016	Dec 2016	Dec 2017	June 2014	June 2015	June 2016	Dec 2016	Dec 2017	June 2014	June 2015	June 2016	Dec 2016	Dec 2017	June 2014	June 2015	June 2016	Dec 2016	Dec 2017
Denmark	-	2	2	2	1	-	-	-	-	-	1	1	1	2	2	1	2	1	1	1	2	5	4	5	4
Djibouti	-	-	-	-	-	-	-	-	-	-	-	-	-	-	-	1	1	1	1	1	1	1	1	1	1
Dominica	-	-	-	-	-	-	-	-	-	-	-	-	-	-	-	-	-	-	-	-	-	-	-	-	-
Dominican Republic	-	-	-	-	-	-	-	-	-	-	-	-	-	-	-	1	1	1	1	1	1	1	1	1	1
Ecuador	-	-	-	-	-	-	-	-	-	-	-	-	-	-	-	-	-	-	1	-	-	-	-	-	1
Egypt	1	1	1	1	-	-	-	-	-	-	-	-	-	-	-	5	4	4	5	5	6	5	5	6	5
El Salvador	-	-	-	-	-	-	-	-	-	-	-	-	-	-	-	-	-	1	1	-	-	-	1	1	
Equatorial Guinea	-	-	-	-	-	-	-	-	-	-	-	-	-	-	-	-	-	-	-	-	-	-	-	-	-
Eritrea	-	-	-	-	-	-	-	-	-	-	-	-	-	-	-	-	-	-	-	-	-	-	-	-	-
Estonia	-	-	-	-	-	-	-	-	-	-	-	-	-	-	-	-	-	-	-	-	-	-	-	-	-
Ethiopia	2	2	1	1	1	1	1	1	1	1	1	1	-	-	-	-	-	-	-	-	4	4	2	2	2
Fiji	-	-	-	-	-	-	-	-	-	-	-	-	-	-	-	-	-	1	1	2	-	-	1	1	2
Finland	-	-	-	-	-	-	-	-	-	-	2	1	1	1	1	-	1	-	-	1	2	2	1	1	2
France	1	1	1	1	1	-	-	-	-	-	4	6	4	4	5	11	10	9	9	8	16	17	14	14	14
Gabon	-	-	-	-	-	-	-	-	-	-	-	-	-	-	-	-	-	-	-	-	-	-	-	-	-
Gambia	-	-	-	-	-	-	-	-	-	-	-	-	-	-	-	1	1	-	-	-	1	1	-	-	-
Georgia	-	-	-	-	-	-	-	-	-	-	-	-	-	-	-	1	1	1	1	1	1	1	1	1	1
Germany	2	2	-	-	-	1	-	-	-	1	4	3	3	3	3	11	11	10	10	11	18	16	13	13	15
Ghana	-	-	-	-	-	-	-	-	-	-	1	1	2	3	3	4	3	4	4	2	5	4	6	7	5
Greece	-	-	-	-	-	-	-	-	-	-	2	1	1	1	-	1	1	2	2	2	3	2	3	3	2
Grenada	-	-	-	-	-	-	-	-	-	-	-	-	-	-	-	-	-	-	-	-	-	-	-	-	-
Guatemala	-	-	1	1	-	1	1	-	-	-	-	-	-	-	-	1	1	1	1	1	2	2	2	2	1
Guinea	-	-	-	-	-	-	-	-	-	1	-	-	-	-	-	-	-	-	-	-	-	-	-	-	1
Guinea-Bissau	1	1	1	-	-	-	-	-	-	-	-	-	-	-	-	1	1	1	1	2	2	2	2	1	2
Guyana	-	-	1	1	1	1	1	-	-	-	-	-	-	-	-	-	-	1	1	1	1	1	1	2	2
Haiti	-	-	-	-	-	-	-	-	-	-	-	-	-	-	-	-	1	-	-	1	-	1	-	-	1
Honduras	-	-	-	-	-	-	-	-	-	-	-	-	-	-	-	-	-	-	-	-	-	-	-	-	-
Hungary	-	-	-	-	-	-	-	-	-	-	-	-	1	1	1	2	2	2	2	1	2	2	3	3	2
Iceland	-	-	-	-	-	-	-	-	-	-	1	1	-	-	-	-	-	-	-	-	1	1	-	-	-

Country of nationality	USG					ASG					D-2					D-1					Total				
	June 2014	June 2015	June 2016	Dec 2016	Dec 2017	June 2014	June 2015	June 2016	Dec 2016	Dec 2017	June 2014	June 2015	June 2016	Dec 2016	Dec 2017	June 2014	June 2015	June 2016	Dec 2016	Dec 2017	June 2014	June 2015	June 2016	Dec 2016	Dec 2017
India	-	1	1	1	1	-	-	-	-	-	2	2	1	1	1	6	8	7	8	10	8	11	9	10	12
Indonesia	-	-	-	-	-	-	-	-	-	-	-	-	-	-	-	-	-	-	-	-	-	-	-	-	-
Iran (Islamic Republic of)	-	-	-	-	-	-	-	-	-	-	-	-	1	1	1	2	2	1	1	-	2	2	2	2	1
Iraq	-	-	-	-	1	-	-	-	-	-	-	-	-	-	-	-	-	-	-	-	-	-	-	-	1
Ireland	-	-	-	-	-	-	-	1	1	-	2	3	1	1	2	1	2	4	4	4	3	5	6	6	6
Israel	-	-	-	-	-	-	-	-	-	-	1	1	1	1	1	-	-	-	-	-	1	1	1	1	1
Italy	-	-	-	-	-	1	1	-	-	-	3	3	3	3	2	6	7	9	10	11	10	11	12	13	13
Jamaica	-	-	-	-	-	-	-	-	-	-	-	-	-	-	2	1	1	1	1	1	1	1	1	1	3
Japan	1	1	1	1	1	-	-	-	-	-	2	1	-	-	1	10	9	7	7	8	13	11	8	8	10
Jordan	1	2	2	2	1	-	-	-	-	-	-	-	-	-	-	3	4	4	4	3	4	6	6	6	4
Kazakhstan	-	-	-	-	-	-	-	-	-	-	-	-	-	-	-	1	-	-	-	-	1	-	-	-	-
Kenya	1	1	1	1	1	1	2	2	1	1	-	-	-	-	-	1	1	2	2	2	3	4	5	4	4
Kiribati	-	-	-	-	-	-	-	-	-	-	-	-	-	-	-	-	-	-	-	-	-	-	-	-	-
Kuwait	-	-	-	-	-	-	-	-	-	-	-	-	-	-	-	-	-	-	-	-	-	-	-	-	-
Kyrgyzstan	-	-	-	-	-	-	-	-	-	-	-	-	-	-	-	1	1	1	1	-	1	1	1	1	-
Lao People's Democratic Republic	-	-	-	-	-	-	-	-	-	-	-	-	-	-	-	-	-	-	-	-	-	-	-	-	-
Latvia	-	-	-	-	-	-	-	-	-	-	-	-	-	-	-	-	-	-	-	-	-	-	-	-	-
Lebanon	-	-	-	-	-	-	-	-	-	-	1	-	-	-	-	1	1	1	1	1	2	1	1	1	1
Lesotho	-	-	-	-	-	-	-	-	-	-	-	-	-	-	-	-	-	-	-	-	-	-	-	-	-
Liberia	-	-	-	-	-	-	-	-	-	-	-	-	-	-	-	1	1	1	1	1	1	1	1	1	1
Libya	-	-	-	-	-	-	-	-	-	-	-	-	-	-	-	-	-	-	-	-	-	-	-	-	-
Liechtenstein	-	-	-	-	-	-	-	-	-	-	-	-	-	-	-	-	-	-	-	-	-	-	-	-	-
Lithuania	-	-	-	-	-	-	-	-	-	-	-	-	-	-	-	-	-	-	-	-	-	-	-	-	-
Luxembourg	-	-	-	-	-	-	-	-	-	-	-	-	-	-	-	-	-	-	-	-	-	-	-	-	-
Madagascar	-	-	-	-	-	-	-	-	-	-	-	-	-	-	-	-	-	-	-	-	-	-	-	-	-
Malawi	-	-	-	-	-	-	-	-	-	-	-	-	-	-	-	-	-	-	-	-	-	-	-	-	-
Malaysia	-	-	-	-	-	1	-	-	-	-	-	-	-	-	-	1	1	-	-	-	2	1	-	-	-
Maldives	-	-	-	-	-	-	-	-	-	-	-	-	-	-	-	-	-	-	-	-	-	-	-	-	-

Country of nationality	USG					ASG					D-2					D-1					Total				
	June 2014	June 2015	June 2016	Dec 2016	Dec 2017	June 2014	June 2015	June 2016	Dec 2016	Dec 2017	June 2014	June 2015	June 2016	Dec 2016	Dec 2017	June 2014	June 2015	June 2016	Dec 2016	Dec 2017	June 2014	June 2015	June 2016	Dec 2016	Dec 2017
Mali	-	-	-	-	-	-	-	-	-	-	-	-	-	-	-	-	-	-	-	-	-	-	-	-	-
Malta	-	-	-	-	-	-	-	-	-	-	-	-	-	-	-	-	-	-	-	-	-	-	-	-	-
Marshall Islands	-	-	-	-	-	-	-	-	-	-	-	-	-	-	-	-	-	-	-	-	-	-	-	-	-
Mauritania	-	-	-	-	-	-	-	1	1	-	-	-	-	-	-	1	1	1	1	-	1	2	2	1	-
Mauritius	-	-	-	-	1	-	-	-	-	-	-	-	-	-	-	-	-	-	-	-	-	-	-	-	1
Mexico	1	1	1	1	1	-	-	-	-	-	-	-	-	-	3	2	3	3	2	4	3	4	4	3	3
Micronesia (Federated States of)	-	-	-	-	-	-	-	-	-	-	-	-	-	-	-	-	-	-	-	-	-	-	-	-	-
Monaco	-	-	-	-	-	-	-	-	-	-	-	-	-	-	-	-	-	-	-	-	-	-	-	-	-
Mongolia	-	-	-	-	-	-	-	-	-	-	-	-	-	-	1	1	1	1	1	1	1	1	1	1	1
Montenegro	-	-	-	-	-	-	-	-	-	-	-	-	-	-	-	-	-	-	-	-	-	-	-	-	-
Morocco	-	-	-	-	-	-	-	-	-	-	-	-	-	-	1	1	1	1	-	1	1	1	1	-	-
Mozambique	-	-	-	-	-	-	-	-	-	1	1	1	-	-	1	1	1	1	1	2	2	2	1	1	-
Myanmar	-	-	-	-	-	-	-	-	-	-	-	-	-	-	-	-	-	-	-	-	-	-	-	-	-
Namibia	-	-	-	-	-	-	-	-	-	-	-	-	-	-	-	1	1	1	1	-	1	1	1	1	1
Nauru	-	-	-	-	-	-	-	-	-	-	-	-	-	-	-	-	-	-	-	-	-	-	-	-	-
Nepal	1	1	1	1	-	-	-	-	-	-	-	-	-	-	-	-	-	-	-	1	1	1	1	-	-
Netherlands	-	-	-	-	-	-	-	-	-	1	1	2	2	2	9	6	5	6	8	10	7	7	8	10	10
New Zealand	-	-	-	-	1	-	-	-	-	-	-	-	-	-	3	1	1	1	2	3	1	1	1	3	-
Nicaragua	-	-	-	-	-	-	-	-	-	-	-	-	-	-	-	-	-	-	-	-	-	-	-	-	-
Niger	-	-	-	-	-	-	-	-	-	-	-	-	-	-	-	1	-	-	-	-	1	-	-	-	-
Nigeria	-	-	-	-	1	-	-	-	-	1	1	-	-	-	3	3	2	2	2	4	4	2	2	3	3
Norway	-	-	1	1	1	-	-	-	-	-	-	-	-	1	1	1	1	1	1	1	1	2	2	3	-
Oman	-	-	-	-	-	-	-	-	-	-	-	-	-	-	-	-	-	-	-	-	-	-	-	-	-
Pakistan	1	1	1	1	1	1	1	1	-	-	2	2	2	2	-	1	1	1	2	4	5	5	4	5	5
Palau	-	-	-	-	-	-	-	-	-	-	-	-	-	-	-	-	-	-	-	-	-	-	-	-	-
Panama	-	-	-	-	-	-	-	-	-	-	-	-	-	1	-	-	-	1	1	-	-	-	1	2	-
Papua New Guinea	-	-	-	-	-	-	-	-	-	-	-	-	-	-	-	-	-	1	1	-	-	-	1	1	-

Country of nationality	USG					ASG					D-2					D-1					Total				
	June 2014	June 2015	June 2016	Dec 2016	Dec 2017	June 2014	June 2015	June 2016	Dec 2016	Dec 2017	June 2014	June 2015	June 2016	Dec 2016	Dec 2017	June 2014	June 2015	June 2016	Dec 2016	Dec 2017	June 2014	June 2015	June 2016	Dec 2016	Dec 2017
Paraguay	-	-	-	-	-	-	-	-	-	-	-	-	-	-	-	-	-	-	-	-	-	-	-	-	-
Peru	-	-	-	-	-	-	-	-	-	-	-	-	-	-	-	-	-	-	-	-	-	-	-	-	-
Philippines	-	-	1	1	1	-	-	-	-	-	-	-	-	-	1	1	1	2	2	1	1	2	3	3	
Poland	-	-	-	-	-	-	-	-	-	-	-	-	-	-	-	-	1	1	1	-	-	1	1	1	
Portugal	1	1	1	1	1	-	1	1	1	1	-	-	-	-	-	1	1	2	2	1	3	3	4	4	
Qatar	-	-	-	-	-	-	-	-	-	-	-	-	-	-	-	-	-	-	-	-	-	-	-	-	-
Republic of Korea	-	-	1	1	-	2	1	1	1	-	1	1	2	2	2	3	1	1	1	-	6	3	5	5	2
Republic of Moldova	-	-	-	-	-	-	-	-	-	1	1	1	-	-	-	-	-	-	-	1	1	1	-	-	
Romania	-	-	-	-	-	-	-	-	-	-	-	-	-	-	-	-	-	1	1	-	-	-	1	1	
Russian Federation	1	1	1	1	2	1	1	1	1	1	6	5	3	3	2	7	4	5	5	5	15	11	10	10	10
Rwanda	-	-	-	-	-	1	-	-	-	-	-	-	-	-	-	-	-	-	-	1	-	-	-	-	
Saint Kitts and Nevis	-	-	-	-	-	-	-	-	-	-	-	-	-	-	3	3	3	3	3	3	3	3	3	3	3
Saint Lucia	-	-	-	-	-	-	-	-	-	-	-	-	-	-	-	-	-	-	-	-	-	-	-	-	
Saint Vincent and the Grenadines	-	-	-	-	-	-	-	-	-	-	-	-	-	-	-	-	-	-	-	-	-	-	-	-	
Samoa	-	-	-	-	-	-	-	-	-	-	-	-	-	-	1	1	1	1	1	1	1	1	1	1	1
San Marino	-	-	-	-	-	-	-	-	-	-	-	-	-	-	-	-	-	-	-	-	-	-	-	-	
Sao Tome and Principe	-	-	-	-	-	-	-	-	-	-	-	-	-	-	-	-	-	-	-	-	-	-	-	-	
Saudi Arabia	-	-	-	-	-	-	-	-	-	-	-	-	-	-	-	-	-	-	-	-	-	-	-	-	
Senegal	-	-	-	-	-	-	-	-	-	1	-	-	-	-	-	-	-	-	-	1	-	-	-	-	
Serbia	-	-	-	-	-	-	-	-	-	-	-	-	-	-	-	-	-	1	1	-	-	-	1	1	
Seychelles	-	-	-	-	-	-	-	-	-	-	-	-	-	-	-	-	-	-	-	-	-	-	-	-	
Sierra Leone	1	1	1	1	-	-	-	-	-	-	-	-	-	-	-	-	-	-	-	1	1	1	1	-	
Singapore	-	-	-	-	-	-	-	-	-	-	-	1	2	2	2	1	1	1	1	1	1	2	3	3	3
Slovakia	-	-	-	-	1	-	-	1	1	1	-	-	-	-	1	1	1	1	1	1	1	1	2	2	3
Slovenia	-	-	-	-	-	-	-	-	-	-	-	-	-	-	-	-	-	-	-	-	-	-	-	-	

Country of nationality	USG					ASG					D-2					D-1					Total				
	June 2014	June 2015	June 2016	Dec 2016	Dec 2017	June 2014	June 2015	June 2016	Dec 2016	Dec 2017	June 2014	June 2015	June 2016	Dec 2016	Dec 2017	June 2014	June 2015	June 2016	Dec 2016	Dec 2017	June 2014	June 2015	June 2016	Dec 2016	Dec 2017
Solomon Islands	-	-	-	-	-	-	-	-	-	-	-	-	-	-	-	-	-	-	-	-	-	-	-	-	-
Somalia	-	-	-	-	-	-	-	-	-	-	-	-	-	-	-	-	-	-	-	-	-	-	-	-	-
South Africa	1	-	1	1	1	-	-	-	-	-	-	-	1	2	3	1	1	2	1	1	2	1	4	4	5
South Sudan	-	-	-	-	-	-	-	-	-	-	-	-	-	-	-	1	1	1	1	1	1	1	1	1	1
Spain	1	2	2	2	1	-	-	-	-	-	1	1	1	1	1	2	1	2	4	5	4	4	5	7	7
Sri Lanka	-	-	-	-	-	-	-	-	-	-	-	-	-	-	-	-	-	-	-	-	-	-	-	-	-
Sudan	-	-	-	-	-	-	-	-	-	-	-	-	1	1	1	1	1	1	1	1	1	1	2	2	2
Suriname	-	-	-	-	-	-	-	-	-	-	-	-	-	1	1	1	1	-	-	-	1	1	-	1	1
Swaziland	-	-	-	-	-	-	-	-	-	-	-	-	-	-	-	-	-	-	-	-	-	-	-	-	-
Sweden	1	1	1	1	-	-	1	1	1	-	1	1	1	-	-	1	1	1	-	2	3	4	4	2	2
Switzerland	-	-	-	-	-	1	1	1	1	-	-	-	-	-	-	-	-	-	1	1	1	1	1	2	1
Syrian Arab Republic	-	-	-	-	-	-	-	-	-	-	-	1	1	1	-	1	-	-	-	1	1	1	1	1	1
Tajikistan	-	-	-	-	-	-	-	-	-	-	-	-	-	-	-	-	-	-	-	-	-	-	-	-	-
Thailand	-	-	-	-	-	-	-	-	-	-	1	1	1	1	1	2	2	-	-	-	3	3	1	1	1
The former Yugoslav Republic of Macedonia	-	-	-	-	-	-	-	-	-	-	-	-	-	-	-	-	-	-	-	-	-	-	-	-	-
Timor-Leste	-	-	-	-	-	-	-	-	-	-	-	-	-	-	-	-	-	-	-	-	-	-	-	-	-
Togo	-	-	-	-	-	-	-	-	-	-	-	-	-	-	-	1	1	1	1	-	1	1	1	1	-
Tonga	-	-	-	-	1	-	-	-	-	-	-	-	-	-	-	-	-	-	-	-	-	-	-	-	1
Trinidad and Tobago	-	-	-	-	-	-	-	1	1	1	-	-	-	-	-	2	2	3	3	3	2	2	4	4	4
Tunisia	-	-	-	-	-	-	-	-	-	-	-	-	-	-	-	1	1	-	-	1	1	1	-	-	1
Turkey	-	-	-	-	-	-	-	-	-	-	1	1	1	1	1	-	-	-	-	-	1	1	1	1	1
Turkmenistan	-	-	-	-	-	-	-	-	-	-	-	-	-	-	-	-	-	-	-	-	-	-	-	-	-
Tuvalu	-	-	-	-	-	-	-	-	-	-	-	-	-	-	-	-	-	-	-	-	-	-	-	-	-
Uganda	-	-	-	-	-	-	-	-	-	-	-	-	-	-	-	2	2	2	2	2	2	2	2	2	2
Ukraine	-	-	-	-	-	-	-	-	-	-	1	1	1	1	1	2	2	3	2	2	3	3	4	3	3

Country of nationality	USG					ASG					D-2					D-1					Total				
	June 2014	June 2015	June 2016	Dec 2016	Dec 2017	June 2014	June 2015	June 2016	Dec 2016	Dec 2017	June 2014	June 2015	June 2016	Dec 2016	Dec 2017	June 2014	June 2015	June 2016	Dec 2016	Dec 2017	June 2014	June 2015	June 2016	Dec 2016	Dec 2017
United Arab Emirates	-	-	-	-	-	-	-	-	-	-	-	-	-	-	-	-	-	-	-	-	-	-	-	-	-
United Kingdom of Great Britain and Northern Ireland	1	1	1	1	2	-	1	1	2	1	5	6	6	6	8	16	16	15	15	13	22	24	23	24	24
United Republic of Tanzania	-	-	-	-	-	-	-	-	-	-	-	1	1	1	1	-	-	-	-	-	-	1	1	1	1
United States of America	1	1	1	1	1	5	4	4	4	4	9	6	7	7	6	40	39	32	33	28	55	50	44	45	39
Uruguay	-	-	-	-	-	-	1	1	1	2	1	1	3	2	1	1	2	2	2	2	2	4	6	5	5
Uzbekistan	-	-	-	-	-	-	-	-	-	-	-	-	-	-	-	-	-	-	-	-	-	-	-	-	-
Vanuatu	-	-	-	-	-	-	-	-	-	-	-	-	-	-	-	-	-	-	-	-	-	-	-	-	-
Venezuela (Bolivarian Republic of)	-	-	-	-	-	-	1	1	1	-	-	-	-	-	1	1	-	-	1	-	1	1	1	2	1
Viet Nam	-	-	-	-	-	-	-	-	-	-	-	-	-	-	-	-	-	-	-	-	-	-	-	-	-
Yemen	-	-	-	-	-	-	-	-	-	-	-	-	-	-	-	-	-	-	-	-	-	-	-	-	-
Zambia	-	-	-	-	-	-	-	-	-	-	-	-	-	-	-	-	-	1	1	1	-	-	1	1	1
Zimbabwe	-	-	-	-	-	-	-	1	1	1	-	-	-	-	-	1	2	2	1	1	1	2	3	2	2
Total	28	30	31	30	31	21	21	25	23	22	76	78	77	79	83	232	226	214	225	232	357	355	347	357	368

Table 2.C

Staff in the Professional and higher categories in posts with special language requirements by nationality, gender and grade, including appointments and separations, from 31 December 2016 to 31 December 2017

(Population: 872)

Country of nationality	Gender	As at 31 December 2016		P-5		P-4		P-3		P-2		P-1		Movement summary			As at 31 December 2017				
		Total	Appt	Sep	Appt	Sep	Appt	Sep	Appt	Sep	Appt	Sep	Appt	Sep	Other	P-5	P-4	P-3	P-2	P-1	Total
Afghanistan	Female	-	-	-	-	-	-	-	-	-	-	-	-	-	-	-	-	-	-	-	-
	Male	-	-	-	-	-	-	-	-	-	-	-	-	-	-	-	-	-	-	-	-
	All	-	-	-	-	-	-	-	-	-	-	-	-	-	-	-	-	-	-	-	-
Albania	Female	-	-	-	-	-	-	-	-	-	-	-	-	-	-	-	-	-	-	-	-
	Male	-	-	-	-	-	-	-	-	-	-	-	-	-	-	-	-	-	-	-	-
	All	-	-	-	-	-	-	-	-	-	-	-	-	-	-	-	-	-	-	-	-
Algeria	Female	2	-	-	-	-	-	-	-	-	-	-	-	-	-	-	1	-	1	-	2
	Male	2	-	-	-	(2)	-	-	-	-	-	-	-	(2)	-	-	-	-	-	-	-
	All	4	-	-	-	(2)	-	-	-	-	-	-	-	(2)	-	-	1	-	1	-	2
Andorra	Female	-	-	-	-	-	-	-	-	-	-	-	-	-	-	-	-	-	-	-	-
	Male	-	-	-	-	-	-	-	-	-	-	-	-	-	-	-	-	-	-	-	-
	All	-	-	-	-	-	-	-	-	-	-	-	-	-	-	-	-	-	-	-	-
Angola	Female	-	-	-	-	-	-	-	-	-	-	-	-	-	-	-	-	-	-	-	-
	Male	-	-	-	-	-	-	-	-	-	-	-	-	-	-	-	-	-	-	-	-
	All	-	-	-	-	-	-	-	-	-	-	-	-	-	-	-	-	-	-	-	-
Antigua and Barbuda	Female	-	-	-	-	-	-	-	-	-	-	-	-	-	-	-	-	-	-	-	-
	Male	-	-	-	-	-	-	-	-	-	-	-	-	-	-	-	-	-	-	-	-
	All	-	-	-	-	-	-	-	-	-	-	-	-	-	-	-	-	-	-	-	-
Argentina	Female	8	-	-	-	-	2	-	-	-	-	-	2	-	-	2	4	4	-	-	10
	Male	3	-	(1)	-	-	-	-	-	-	-	-	-	(1)	-	1	-	1	-	-	2
	All	11	-	(1)	-	-	2	-	-	-	-	-	2	(1)	-	3	4	5	-	-	12
Armenia	Female	-	-	-	-	-	-	-	-	-	-	-	-	-	-	-	-	-	-	-	-
	Male	-	-	-	-	-	-	-	-	-	-	-	-	-	-	-	-	-	-	-	-
	All	-	-	-	-	-	-	-	-	-	-	-	-	-	-	-	-	-	-	-	-

Country of nationality	Gender	As at 31 December 2016		P-5		P-4		P-3		P-2		P-1		Movement summary			As at 31 December 2017				
		Total	Appt	Sep	Appt	Sep	Appt	Sep	Appt	Sep	Appt	Sep	Appt	Sep	Other	P-5	P-4	P-3	P-2	P-1	Total
Australia	Female	1	-	-	1	-	-	-	-	-	-	-	-	1	-	-	-	2	-	-	2
	Male	2	-	-	-	-	-	-	-	-	-	-	-	-	-	-	-	1	1	-	2
	All	3	-	-	1	-	-	-	-	-	-	-	-	1	-	-	-	3	1	-	4
Austria	Female	2	-	-	-	-	-	-	-	-	-	-	-	-	-	-	-	2	-	-	2
	Male	2	-	-	-	-	-	-	-	-	-	-	-	-	-	-	-	2	-	-	2
	All	4	-	-	-	-	-	-	-	-	-	-	-	-	-	-	2	2	-	4	
Azerbaijan	Female	-	-	-	-	-	-	-	-	-	-	-	-	-	-	-	-	-	-	-	-
	Male	-	-	-	-	-	-	-	-	-	-	-	-	-	-	-	-	-	-	-	-
	All	-	-	-	-	-	-	-	-	-	-	-	-	-	-	-	-	-	-	-	-
Bahamas	Female	-	-	-	-	-	-	-	-	-	-	-	-	-	-	-	-	-	-	-	-
	Male	-	-	-	-	-	-	-	-	-	-	-	-	-	-	-	-	-	-	-	-
	All	-	-	-	-	-	-	-	-	-	-	-	-	-	-	-	-	-	-	-	-
Bahrain	Female	1	-	-	-	(1)	-	-	-	-	-	-	-	(1)	-	-	-	-	-	-	-
	Male	-	-	-	-	-	-	-	-	-	-	-	-	-	-	-	-	-	-	-	-
	All	1	-	-	-	(1)	-	-	-	-	-	-	-	(1)	-	-	-	-	-	-	-
Bangladesh	Female	-	-	-	-	-	-	-	-	-	-	-	-	-	-	-	-	-	-	-	-
	Male	-	-	-	-	-	-	-	-	-	-	-	-	-	-	-	-	-	-	-	-
	All	-	-	-	-	-	-	-	-	-	-	-	-	-	-	-	-	-	-	-	-
Barbados	Female	-	-	-	-	-	-	-	-	-	-	-	-	-	-	-	-	-	-	-	-
	Male	-	-	-	-	-	-	-	-	-	-	-	-	-	-	-	-	-	-	-	-
	All	-	-	-	-	-	-	-	-	-	-	-	-	-	-	-	-	-	-	-	-
Belarus	Female	2	-	-	-	-	-	-	-	-	-	-	-	-	(1)	-	-	1	-	-	1
	Male	2	-	-	-	-	-	-	-	-	-	-	-	-	-	2	-	-	-	-	2
	All	4	-	-	-	-	-	-	-	-	-	-	-	-	(1)	2	-	1	-	-	3
Belgium	Female	9	-	-	-	1	-	1	-	-	-	-	2	-	(1)	4	2	3	1	-	10
	Male	5	-	-	-	-	-	-	-	-	-	-	-	-	-	2	1	2	-	-	5
	All	14	-	-	-	1	-	1	-	-	-	-	2	-	(1)	6	3	5	1	-	15
Belize	Female	-	-	-	-	-	-	-	-	-	-	-	-	-	-	-	-	-	-	-	-
	Male	-	-	-	-	-	-	-	-	-	-	-	-	-	-	-	-	-	-	-	-
	All	-	-	-	-	-	-	-	-	-	-	-	-	-	-	-	-	-	-	-	-

Country of nationality	Gender	As at 31 December 2016		P-5		P-4		P-3		P-2		P-1		Movement summary			As at 31 December 2017				
		Total	Appt	Sep	Appt	Sep	Appt	Sep	Appt	Sep	Appt	Sep	Appt	Sep	Other	P-5	P-4	P-3	P-2	P-1	Total
Benin	Female	-	-	-	-	-	-	-	-	-	-	-	-	-	-	-	-	-	-	-	-
	Male	2	-	-	-	-	-	-	-	-	-	-	-	-	-	1	-	1	-	-	2
	All	2	-	-	-	-	-	-	-	-	-	-	-	-	-	1	-	1	-	-	2
Bhutan	Female	-	-	-	-	-	-	-	-	-	-	-	-	-	-	-	-	-	-	-	-
	Male	-	-	-	-	-	-	-	-	-	-	-	-	-	-	-	-	-	-	-	-
	All	-	-	-	-	-	-	-	-	-	-	-	-	-	-	-	-	-	-	-	-
Bolivia (Plurinational State of)	Female	1	-	-	-	-	-	-	-	-	-	-	-	-	(1)	-	-	-	-	-	-
	Male	-	-	-	-	-	-	-	-	-	-	-	-	-	-	-	-	-	-	-	-
	All	1	-	-	-	-	-	-	-	-	-	-	-	-	(1)	-	-	-	-	-	-
Bosnia and Herzegovina	Female	-	-	-	-	-	-	-	-	-	-	-	-	-	-	-	-	-	-	-	-
	Male	-	-	-	-	-	-	-	-	-	-	-	-	-	-	-	-	-	-	-	-
	All	-	-	-	-	-	-	-	-	-	-	-	-	-	-	-	-	-	-	-	-
Botswana	Female	-	-	-	-	-	-	-	-	-	-	-	-	-	-	-	-	-	-	-	-
	Male	-	-	-	-	-	-	-	-	-	-	-	-	-	-	-	-	-	-	-	-
	All	-	-	-	-	-	-	-	-	-	-	-	-	-	-	-	-	-	-	-	-
Brazil	Female	-	-	-	-	-	-	-	-	-	-	-	-	-	-	-	-	-	-	-	-
	Male	-	-	-	-	-	-	-	-	-	-	-	-	-	-	-	-	-	-	-	-
	All	-	-	-	-	-	-	-	-	-	-	-	-	-	-	-	-	-	-	-	-
Brunei Darussalam	Female	-	-	-	-	-	-	-	-	-	-	-	-	-	-	-	-	-	-	-	-
	Male	-	-	-	-	-	-	-	-	-	-	-	-	-	-	-	-	-	-	-	-
	All	-	-	-	-	-	-	-	-	-	-	-	-	-	-	-	-	-	-	-	-
Bulgaria	Female	-	-	-	-	-	-	-	-	-	-	-	-	-	-	-	-	-	-	-	-
	Male	-	-	-	-	-	-	-	-	-	-	-	-	-	-	-	-	-	-	-	-
	All	-	-	-	-	-	-	-	-	-	-	-	-	-	-	-	-	-	-	-	-
Burkina Faso	Female	-	-	-	-	-	-	-	-	-	-	-	-	-	-	-	-	-	-	-	-
	Male	1	-	-	-	-	-	-	-	-	-	-	-	-	-	1	-	-	-	-	1
	All	1	-	-	-	-	-	-	-	-	-	-	-	-	-	1	-	-	-	-	1
Burundi	Female	-	-	-	-	-	-	-	-	-	-	-	-	-	-	-	-	-	-	-	-
	Male	-	-	-	-	-	-	-	-	-	-	-	-	-	-	-	-	-	-	-	-
	All	-	-	-	-	-	-	-	-	-	-	-	-	-	-	-	-	-	-	-	-

Country of nationality	Gender	As at 31 December 2016		P-5		P-4		P-3		P-2		P-1		Movement summary			As at 31 December 2017				
		Total	Appt	Sep	Appt	Sep	Appt	Sep	Appt	Sep	Appt	Sep	Appt	Sep	Other	P-5	P-4	P-3	P-2	P-1	Total
Cabo Verde	Female	-	-	-	-	-	-	-	-	-	-	-	-	-	-	-	-	-	-	-	-
	Male	-	-	-	-	-	-	-	-	-	-	-	-	-	-	-	-	-	-	-	-
	All	-	-	-	-	-	-	-	-	-	-	-	-	-	-	-	-	-	-	-	-
Cambodia	Female	-	-	-	-	-	-	-	-	-	-	-	-	-	-	-	-	-	-	-	-
	Male	-	-	-	-	-	-	-	-	-	-	-	-	-	-	-	-	-	-	-	-
	All	-	-	-	-	-	-	-	-	-	-	-	-	-	-	-	-	-	-	-	-
Cameroon	Female	2	-	-	-	-	-	-	-	-	-	-	-	-	-	1	-	1	-	-	2
	Male	2	-	-	-	-	-	-	-	-	-	-	-	-	-	2	-	-	-	-	2
	All	4	-	-	-	-	-	-	-	-	-	-	-	-	-	3	-	1	-	-	4
Canada	Female	14	-	-	-	(1)	-	(1)	-	-	-	-	-	(2)	-	2	5	5	-	-	12
	Male	9	-	(1)	-	-	-	-	-	-	-	-	-	(1)	-	-	5	3	-	-	8
	All	23	-	(1)	-	(1)	-	(1)	-	-	-	-	-	(3)	-	2	10	8	-	-	20
Central African Republic	Female	-	-	-	-	-	-	-	-	-	-	-	-	-	-	-	-	-	-	-	-
	Male	-	-	-	-	-	-	-	-	-	-	-	-	-	-	-	-	-	-	-	-
	All	-	-	-	-	-	-	-	-	-	-	-	-	-	-	-	-	-	-	-	-
Chad	Female	-	-	-	-	-	-	-	-	-	-	-	-	-	-	-	-	-	-	-	-
	Male	-	-	-	-	-	-	-	-	-	-	-	-	-	-	-	-	-	-	-	-
	All	-	-	-	-	-	-	-	-	-	-	-	-	-	-	-	-	-	-	-	-
Chile	Female	-	-	-	-	-	-	-	-	-	-	-	-	-	-	-	-	-	-	-	-
	Male	1	-	-	-	-	-	-	-	-	-	-	-	-	-	-	-	1	-	-	1
	All	1	-	-	-	-	-	-	-	-	-	-	-	-	-	-	-	1	-	-	1
China	Female	63	-	-	-	(1)	4	(1)	1	-	-	-	5	(2)	1	12	27	26	2	-	67
	Male	68	-	(2)	-	(2)	2	(1)	-	-	-	-	2	(5)	(1)	16	34	12	2	-	64
	All	131	-	(2)	-	(3)	6	(2)	1	-	-	-	7	(7)	-	28	61	38	4	-	131
Colombia	Female	2	-	-	-	-	-	-	-	-	-	-	-	-	-	1	1	-	-	-	2
	Male	-	-	-	-	-	-	-	-	-	-	-	-	-	-	-	-	-	-	-	-
	All	2	-	-	-	-	-	-	-	-	-	-	-	-	-	1	1	-	-	-	2
Comoros	Female	-	-	-	-	-	-	-	-	-	-	-	-	-	-	-	-	-	-	-	-
	Male	-	-	-	-	-	-	-	-	-	-	-	-	-	-	-	-	-	-	-	-
	All	-	-	-	-	-	-	-	-	-	-	-	-	-	-	-	-	-	-	-	-

Country of nationality	Gender	As at 31 December 2016		P-5		P-4		P-3		P-2		P-1		Movement summary			As at 31 December 2017				
		Total	Appt	Sep	Appt	Sep	Appt	Sep	Appt	Sep	Appt	Sep	Appt	Sep	Other	P-5	P-4	P-3	P-2	P-1	Total
Congo	Female	-	-	-	-	-	-	-	-	-	-	-	-	-	-	-	-	-	-	-	-
	Male	-	-	-	-	-	-	-	-	-	-	-	-	-	-	-	-	-	-	-	-
	All	-	-	-	-	-	-	-	-	-	-	-	-	-	-	-	-	-	-	-	-
Costa Rica	Female	1	-	-	-	-	-	-	-	-	-	-	-	-	-	1	-	-	-	-	1
	Male	-	-	-	-	-	-	-	-	-	-	-	-	-	-	-	-	-	-	-	-
	All	1	-	-	-	-	-	-	-	-	-	-	-	-	-	1	-	-	-	-	1
Côte d'Ivoire	Female	-	-	-	-	-	-	-	-	-	-	-	-	-	-	-	-	-	-	-	-
	Male	-	-	-	-	-	-	-	-	-	-	-	-	-	-	-	-	-	-	-	-
	All	-	-	-	-	-	-	-	-	-	-	-	-	-	-	-	-	-	-	-	-
Croatia	Female	-	-	-	-	-	-	-	-	-	-	-	-	-	-	-	-	-	-	-	-
	Male	-	-	-	-	-	-	-	-	-	-	-	-	-	-	-	-	-	-	-	-
	All	-	-	-	-	-	-	-	-	-	-	-	-	-	-	-	-	-	-	-	-
Cuba	Female	5	-	-	-	-	-	-	-	-	-	-	-	-	-	-	4	1	-	-	5
	Male	1	-	-	-	-	-	-	-	-	-	-	-	-	-	1	-	-	-	-	1
	All	6	-	-	-	-	-	-	-	-	-	-	-	-	-	1	4	1	-	-	6
Cyprus	Female	-	-	-	-	-	-	-	-	-	-	-	-	-	-	-	-	-	-	-	-
	Male	-	-	-	-	-	-	-	-	-	-	-	-	-	-	-	-	-	-	-	-
	All	-	-	-	-	-	-	-	-	-	-	-	-	-	-	-	-	-	-	-	-
Czechia	Female	-	-	-	-	-	-	-	-	-	-	-	-	-	-	-	-	-	-	-	-
	Male	-	-	-	-	-	-	-	-	-	-	-	-	-	-	-	-	-	-	-	-
	All	-	-	-	-	-	-	-	-	-	-	-	-	-	-	-	-	-	-	-	-
Democratic People's Republic of Korea	Female	-	-	-	-	-	-	-	-	-	-	-	-	-	-	-	-	-	-	-	-
	Male	-	-	-	-	-	-	-	-	-	-	-	-	-	-	-	-	-	-	-	-
	All	-	-	-	-	-	-	-	-	-	-	-	-	-	-	-	-	-	-	-	-
Democratic Republic of the Congo	Female	-	-	-	-	-	-	-	-	-	-	-	-	-	-	-	-	-	-	-	-
	Male	-	-	-	-	-	-	-	-	-	-	-	-	-	-	-	-	-	-	-	-
	All	-	-	-	-	-	-	-	-	-	-	-	-	-	-	-	-	-	-	-	-
Denmark	Female	-	-	-	-	-	-	-	-	-	-	-	-	-	-	-	-	-	-	-	-
	Male	-	-	-	-	-	-	-	-	-	-	-	-	-	-	-	-	-	-	-	-
	All	-	-	-	-	-	-	-	-	-	-	-	-	-	-	-	-	-	-	-	-

Country of nationality	Gender	As at 31 December 2016		P-5		P-4		P-3		P-2		P-1		Movement summary			As at 31 December 2017				
		Total	Appt	Sep	Appt	Sep	Appt	Sep	Appt	Sep	Appt	Sep	Appt	Sep	Other	P-5	P-4	P-3	P-2	P-1	Total
Djibouti	Female	-	-	-	-	-	-	-	-	-	-	-	-	-	-	-	-	-	-	-	-
	Male	-	-	-	-	-	-	-	-	-	-	-	-	-	-	-	-	-	-	-	-
	All	-	-	-	-	-	-	-	-	-	-	-	-	-	-	-	-	-	-	-	-
Dominica	Female	-	-	-	-	-	-	-	-	-	-	-	-	-	-	-	-	-	-	-	-
	Male	-	-	-	-	-	-	-	-	-	-	-	-	-	-	-	-	-	-	-	-
	All	-	-	-	-	-	-	-	-	-	-	-	-	-	-	-	-	-	-	-	-
Dominican Republic	Female	-	-	-	-	-	-	-	-	-	-	-	-	-	-	-	-	-	-	-	-
	Male	-	-	-	-	-	-	-	-	-	-	-	-	-	-	-	-	-	-	-	-
	All	-	-	-	-	-	-	-	-	-	-	-	-	-	-	-	-	-	-	-	-
Ecuador	Female	-	-	-	-	-	-	-	-	-	-	-	-	-	-	-	-	-	-	-	-
	Male	1	-	-	-	-	-	-	-	-	-	-	-	-	-	1	-	-	-	-	1
	All	1	-	-	-	-	-	-	-	-	-	-	-	-	1	-	-	-	-	-	1
Egypt	Female	14	-	-	-	-	1	-	-	-	-	-	1	-	-	4	3	7	1	-	15
	Male	20	-	(1)	-	-	1	-	-	-	-	-	1	(1)	1	2	6	13	-	-	21
	All	34	-	(1)	-	-	2	-	-	-	-	-	2	(1)	1	6	9	20	1	-	36
El Salvador	Female	-	-	-	-	-	-	-	-	-	-	-	-	-	-	-	-	-	-	-	-
	Male	-	-	-	-	-	-	-	-	-	-	-	-	-	-	-	-	-	-	-	-
	All	-	-	-	-	-	-	-	-	-	-	-	-	-	-	-	-	-	-	-	-
Equatorial Guinea	Female	-	-	-	-	-	-	-	-	-	-	-	-	-	-	-	-	-	-	-	-
	Male	-	-	-	-	-	-	-	-	-	-	-	-	-	-	-	-	-	-	-	-
	All	-	-	-	-	-	-	-	-	-	-	-	-	-	-	-	-	-	-	-	-
Eritrea	Female	-	-	-	-	-	-	-	-	-	-	-	-	-	-	-	-	-	-	-	-
	Male	-	-	-	-	-	-	-	-	-	-	-	-	-	-	-	-	-	-	-	-
	All	-	-	-	-	-	-	-	-	-	-	-	-	-	-	-	-	-	-	-	-
Estonia	Female	-	-	-	-	-	-	-	-	-	-	-	-	-	-	-	-	-	-	-	-
	Male	-	-	-	-	-	-	-	-	-	-	-	-	-	-	-	-	-	-	-	-
	All	-	-	-	-	-	-	-	-	-	-	-	-	-	-	-	-	-	-	-	-
Ethiopia	Female	-	-	-	-	-	-	-	-	-	-	-	-	-	-	-	-	-	-	-	-
	Male	-	-	-	-	-	-	-	-	-	-	-	-	-	-	-	-	-	-	-	-
	All	-	-	-	-	-	-	-	-	-	-	-	-	-	-	-	-	-	-	-	-

Country of nationality	Gender	As at 31 December 2016		P-5		P-4		P-3		P-2		P-1		Movement summary			As at 31 December 2017				
		Total	Appt	Sep	Appt	Sep	Appt	Sep	Appt	Sep	Appt	Sep	Appt	Sep	Other	P-5	P-4	P-3	P-2	P-1	Total
Fiji	Female	-	-	-	-	-	-	-	-	-	-	-	-	-	-	-	-	-	-	-	-
	Male	-	-	-	-	-	-	-	-	-	-	-	-	-	-	-	-	-	-	-	-
	All	-	-	-	-	-	-	-	-	-	-	-	-	-	-	-	-	-	-	-	-
Finland	Female	-	-	-	-	-	-	-	-	-	-	-	-	-	-	-	-	-	-	-	-
	Male	-	-	-	-	-	-	-	-	-	-	-	-	-	-	-	-	-	-	-	-
	All	-	-	-	-	-	-	-	-	-	-	-	-	-	-	-	-	-	-	-	-
France	Female	84	-	(3)	-	(2)	2	(2)	3	-	-	-	5	(7)	3	17	29	33	6	-	85
	Male	32	-	-	-	(1)	3	(1)	1	-	-	-	4	(2)	1	5	19	9	2	-	35
	All	116	-	(3)	-	(3)	5	(3)	4	-	-	-	9	(9)	4	22	48	42	8	-	120
Gabon	Female	-	-	-	-	-	-	-	-	-	-	-	-	-	-	-	-	-	-	-	-
	Male	-	-	-	-	-	-	-	-	-	-	-	-	-	-	-	-	-	-	-	-
	All	-	-	-	-	-	-	-	-	-	-	-	-	-	-	-	-	-	-	-	-
Gambia	Female	-	-	-	-	-	-	-	-	-	-	-	-	-	-	-	-	-	-	-	-
	Male	-	-	-	-	-	-	-	-	-	-	-	-	-	-	-	-	-	-	-	-
	All	-	-	-	-	-	-	-	-	-	-	-	-	-	-	-	-	-	-	-	-
Georgia	Female	-	-	-	-	-	-	-	-	-	-	-	-	-	-	-	-	-	-	-	-
	Male	-	-	-	-	-	-	-	-	-	-	-	-	-	-	-	-	-	-	-	-
	All	-	-	-	-	-	-	-	-	-	-	-	-	-	-	-	-	-	-	-	-
Germany	Female	2	-	-	-	-	-	-	-	-	-	-	-	-	-	-	2	-	-	-	2
	Male	1	-	-	-	-	-	-	-	-	-	-	-	-	-	-	-	1	-	-	1
	All	3	-	-	-	-	-	-	-	-	-	-	-	-	-	-	2	1	-	-	3
Ghana	Female	-	-	-	-	-	-	-	-	-	-	-	-	-	-	-	-	-	-	-	-
	Male	-	-	-	-	-	-	-	-	-	-	-	-	-	-	-	-	-	-	-	-
	All	-	-	-	-	-	-	-	-	-	-	-	-	-	-	-	-	-	-	-	-
Greece	Female	-	-	-	-	-	-	-	-	-	-	-	-	-	-	-	-	-	-	-	-
	Male	-	-	-	-	-	-	-	-	-	-	-	-	-	-	-	-	-	-	-	-
	All	-	-	-	-	-	-	-	-	-	-	-	-	-	-	-	-	-	-	-	-
Grenada	Female	-	-	-	-	-	-	-	-	-	-	-	-	-	-	-	-	-	-	-	-
	Male	-	-	-	-	-	-	-	-	-	-	-	-	-	-	-	-	-	-	-	-
	All	-	-	-	-	-	-	-	-	-	-	-	-	-	-	-	-	-	-	-	-

Country of nationality	Gender	As at 31 December 2016		P-5		P-4		P-3		P-2		P-1		Movement summary			As at 31 December 2017				
		Total	Appt	Sep	Appt	Sep	Appt	Sep	Appt	Sep	Appt	Sep	Appt	Sep	Other	P-5	P-4	P-3	P-2	P-1	Total
Guatemala	Female	-	-	-	-	-	-	-	-	-	-	-	-	-	-	-	-	-	-	-	-
	Male	-	-	-	-	-	-	-	-	-	-	-	-	-	-	-	-	-	-	-	-
	All	-	-	-	-	-	-	-	-	-	-	-	-	-	-	-	-	-	-	-	-
Guinea	Female	-	-	-	-	-	-	-	-	-	-	-	-	-	-	-	-	-	-	-	-
	Male	-	-	-	-	-	-	-	-	-	-	-	-	-	-	-	-	-	-	-	-
	All	-	-	-	-	-	-	-	-	-	-	-	-	-	-	-	-	-	-	-	-
Guinea-Bissau	Female	-	-	-	-	-	-	-	-	-	-	-	-	-	-	-	-	-	-	-	-
	Male	-	-	-	-	-	-	-	-	-	-	-	-	-	-	-	-	-	-	-	-
	All	-	-	-	-	-	-	-	-	-	-	-	-	-	-	-	-	-	-	-	-
Guyana	Female	-	-	-	-	-	-	-	-	-	-	-	-	-	-	-	-	-	-	-	-
	Male	-	-	-	-	-	-	-	-	-	-	-	-	-	-	-	-	-	-	-	-
	All	-	-	-	-	-	-	-	-	-	-	-	-	-	-	-	-	-	-	-	-
Haiti	Female	-	-	-	-	-	-	-	-	-	-	-	-	-	-	-	-	-	-	-	-
	Male	-	-	-	-	-	-	-	-	-	-	-	-	-	-	-	-	-	-	-	-
	All	-	-	-	-	-	-	-	-	-	-	-	-	-	-	-	-	-	-	-	-
Honduras	Female	-	-	-	-	-	-	-	-	-	-	-	-	-	-	-	-	-	-	-	-
	Male	-	-	-	-	-	-	-	-	-	-	-	-	-	-	-	-	-	-	-	-
	All	-	-	-	-	-	-	-	-	-	-	-	-	-	-	-	-	-	-	-	-
Hungary	Female	-	-	-	-	-	-	-	-	-	-	-	-	-	-	-	-	-	-	-	-
	Male	-	-	-	-	-	-	-	-	-	-	-	-	-	-	-	-	-	-	-	-
	All	-	-	-	-	-	-	-	-	-	-	-	-	-	-	-	-	-	-	-	-
Iceland	Female	-	-	-	-	-	-	-	-	-	-	-	-	-	-	-	-	-	-	-	-
	Male	-	-	-	-	-	-	-	-	-	-	-	-	-	-	-	-	-	-	-	-
	All	-	-	-	-	-	-	-	-	-	-	-	-	-	-	-	-	-	-	-	-
India	Female	-	-	-	-	-	-	-	-	-	-	-	-	-	-	-	-	-	-	-	-
	Male	-	-	-	-	-	-	-	-	-	-	-	-	-	-	-	-	-	-	-	-
	All	-	-	-	-	-	-	-	-	-	-	-	-	-	-	-	-	-	-	-	-
Indonesia	Female	-	-	-	-	-	-	-	-	-	-	-	-	-	-	-	-	-	-	-	-
	Male	-	-	-	-	-	-	-	-	-	-	-	-	-	-	-	-	-	-	-	-
	All	-	-	-	-	-	-	-	-	-	-	-	-	-	-	-	-	-	-	-	-

Country of nationality	Gender	As at 31 December 2016		P-5		P-4		P-3		P-2		P-1		Movement summary			As at 31 December 2017				
		Total	Appt	Sep	Appt	Sep	Appt	Sep	Appt	Sep	Appt	Sep	Appt	Sep	Other	P-5	P-4	P-3	P-2	P-1	Total
Iran (Islamic Republic of)	Female	1	-	-	-	-	-	-	-	-	-	-	-	-	-	1	-	-	-	-	1
	Male	-	-	-	-	-	-	-	-	-	-	-	-	-	-	-	-	-	-	-	-
	All	1	-	-	-	-	-	-	-	-	-	-	-	-	-	1	-	-	-	-	1
Iraq	Female	-	-	-	-	-	-	-	-	-	-	-	-	-	-	-	-	-	-	-	-
	Male	-	-	-	-	-	-	-	-	-	-	-	-	-	-	-	-	-	-	-	-
	All	-	-	-	-	-	-	-	-	-	-	-	-	-	-	-	-	-	-	-	-
Ireland	Female	4	-	-	-	-	-	-	-	-	-	-	-	-	-	1	2	1	-	-	4
	Male	2	-	-	-	-	-	-	-	-	-	-	-	-	-	-	2	-	-	-	2
	All	6	-	-	-	-	-	-	-	-	-	-	-	-	-	1	4	1	-	-	6
Israel	Female	-	-	-	-	-	-	-	-	-	-	-	-	-	-	-	-	-	-	-	-
	Male	-	-	-	-	-	-	-	-	-	-	-	-	-	-	-	-	-	-	-	-
	All	-	-	-	-	-	-	-	-	-	-	-	-	-	-	-	-	-	-	-	-
Italy	Female	1	-	-	-	-	-	-	-	-	-	-	-	-	-	-	-	-	-	-	-
	Male	-	-	-	-	-	-	-	-	-	-	-	-	-	-	-	-	-	-	-	-
	All	1	-	-	-	-	-	-	-	-	-	-	-	-	-	-	-	-	-	-	-
Jamaica	Female	-	-	-	-	-	-	-	-	-	-	-	-	-	-	-	-	-	-	-	-
	Male	1	-	-	-	-	-	-	-	-	-	-	-	-	-	-	1	-	-	-	1
	All	1	-	-	-	-	-	-	-	-	-	-	-	-	-	-	1	-	-	-	1
Japan	Female	-	-	-	-	-	-	-	-	-	-	-	-	-	-	-	-	-	-	-	-
	Male	-	-	-	-	-	-	-	-	-	-	-	-	-	-	-	-	-	-	-	-
	All	-	-	-	-	-	-	-	-	-	-	-	-	-	-	-	-	-	-	-	-
Jordan	Female	3	-	-	-	-	-	-	-	-	-	-	-	-	-	2	-	1	-	-	3
	Male	3	-	-	-	-	-	-	-	-	-	-	-	-	-	1	-	2	-	-	3
	All	6	-	-	-	-	-	-	-	-	-	-	-	-	-	3	-	3	-	-	6
Kazakhstan	Female	-	-	-	-	-	-	-	-	-	-	-	-	-	-	-	-	-	-	-	-
	Male	-	-	-	-	-	-	-	-	-	-	-	-	-	-	-	-	-	-	-	-
	All	-	-	-	-	-	-	-	-	-	-	-	-	-	-	-	-	-	-	-	-
Kenya	Female	-	-	-	-	-	-	-	-	-	-	-	-	-	-	-	-	-	-	-	-
	Male	1	-	-	-	-	-	-	-	-	-	-	-	-	-	-	-	1	-	-	1
	All	1	-	-	-	-	-	-	-	-	-	-	-	-	-	-	-	1	-	-	1

Country of nationality	Gender	As at 31 December 2016		P-5		P-4		P-3		P-2		P-1		Movement summary			As at 31 December 2017				
		Total	Appt	Sep	Appt	Sep	Appt	Sep	Appt	Sep	Appt	Sep	Appt	Sep	Other	P-5	P-4	P-3	P-2	P-1	Total
Kiribati	Female	-	-	-	-	-	-	-	-	-	-	-	-	-	-	-	-	-	-	-	-
	Male	-	-	-	-	-	-	-	-	-	-	-	-	-	-	-	-	-	-	-	-
	All	-	-	-	-	-	-	-	-	-	-	-	-	-	-	-	-	-	-	-	-
Kuwait	Female	-	-	-	-	-	-	-	-	-	-	-	-	-	-	-	-	-	-	-	-
	Male	-	-	-	-	-	-	-	-	-	-	-	-	-	-	-	-	-	-	-	-
	All	-	-	-	-	-	-	-	-	-	-	-	-	-	-	-	-	-	-	-	-
Kyrgyzstan	Female	-	-	-	-	-	-	-	-	-	-	-	-	-	-	-	-	-	-	-	-
	Male	-	-	-	-	-	-	-	-	-	-	-	-	-	-	-	-	-	-	-	-
	All	-	-	-	-	-	-	-	-	-	-	-	-	-	-	-	-	-	-	-	-
Lao People's Democratic Republic	Female	-	-	-	-	-	-	-	-	-	-	-	-	-	-	-	-	-	-	-	-
	Male	-	-	-	-	-	-	-	-	-	-	-	-	-	-	-	-	-	-	-	-
	All	-	-	-	-	-	-	-	-	-	-	-	-	-	-	-	-	-	-	-	-
Latvia	Female	-	-	-	-	-	-	-	-	-	-	-	-	-	-	-	-	-	-	-	-
	Male	-	-	-	-	-	-	-	-	-	-	-	-	-	-	-	-	-	-	-	-
	All	-	-	-	-	-	-	-	-	-	-	-	-	-	-	-	-	-	-	-	-
Lebanon	Female	23	-	-	-	-	1	(1)	-	-	-	-	1	(1)	-	3	10	9	1	-	23
	Male	2	-	-	-	-	-	-	-	-	-	-	-	-	-	-	1	1	-	-	2
	All	25	-	-	-	-	1	(1)	-	-	-	-	1	(1)	-	3	11	10	1	-	25
Lesotho	Female	-	-	-	-	-	-	-	-	-	-	-	-	-	-	-	-	-	-	-	-
	Male	-	-	-	-	-	-	-	-	-	-	-	-	-	-	-	-	-	-	-	-
	All	-	-	-	-	-	-	-	-	-	-	-	-	-	-	-	-	-	-	-	-
Liberia	Female	-	-	-	-	-	-	-	-	-	-	-	-	-	-	-	-	-	-	-	-
	Male	-	-	-	-	-	-	-	-	-	-	-	-	-	-	-	-	-	-	-	-
	All	-	-	-	-	-	-	-	-	-	-	-	-	-	-	-	-	-	-	-	-
Libya	Female	-	-	-	-	-	-	-	-	-	-	-	-	-	-	-	-	-	-	-	-
	Male	-	-	-	-	-	-	-	-	-	-	-	-	-	-	-	-	-	-	-	-
	All	-	-	-	-	-	-	-	-	-	-	-	-	-	-	-	-	-	-	-	-
Liechtenstein	Female	-	-	-	-	-	-	-	-	-	-	-	-	-	-	-	-	-	-	-	-
	Male	-	-	-	-	-	-	-	-	-	-	-	-	-	-	-	-	-	-	-	-
	All	-	-	-	-	-	-	-	-	-	-	-	-	-	-	-	-	-	-	-	-

Country of nationality	Gender	As at 31 December 2016		P-5		P-4		P-3		P-2		P-1		Movement summary			As at 31 December 2017				
		Total	Appt	Sep	Appt	Sep	Appt	Sep	Appt	Sep	Appt	Sep	Appt	Sep	Other	P-5	P-4	P-3	P-2	P-1	Total
Lithuania	Female	-	-	-	-	-	-	-	-	-	-	-	-	-	-	-	-	-	-	-	-
	Male	-	-	-	-	-	-	-	-	-	-	-	-	-	-	-	-	-	-	-	-
	All	-	-	-	-	-	-	-	-	-	-	-	-	-	-	-	-	-	-	-	-
Luxembourg	Female	-	-	-	-	-	-	-	-	-	-	-	-	-	-	-	-	-	-	-	-
	Male	-	-	-	-	-	-	-	-	-	-	-	-	-	-	-	-	-	-	-	-
	All	-	-	-	-	-	-	-	-	-	-	-	-	-	-	-	-	-	-	-	-
Madagascar	Female	-	-	-	-	-	-	-	-	-	-	-	-	-	-	-	-	-	-	-	-
	Male	1	-	-	-	-	-	-	-	-	-	-	-	-	-	1	-	-	-	-	1
	All	1	-	-	-	-	-	-	-	-	-	-	-	-	-	1	-	-	-	-	1
Malawi	Female	-	-	-	-	-	-	-	-	-	-	-	-	-	-	-	-	-	-	-	-
	Male	-	-	-	-	-	-	-	-	-	-	-	-	-	-	-	-	-	-	-	-
	All	-	-	-	-	-	-	-	-	-	-	-	-	-	-	-	-	-	-	-	-
Malaysia	Female	-	-	-	-	-	-	-	-	-	-	-	-	-	-	-	-	-	-	-	-
	Male	-	-	-	-	-	-	-	-	-	-	-	-	-	-	-	-	-	-	-	-
	All	-	-	-	-	-	-	-	-	-	-	-	-	-	-	-	-	-	-	-	-
Maldives	Female	-	-	-	-	-	-	-	-	-	-	-	-	-	-	-	-	-	-	-	-
	Male	-	-	-	-	-	-	-	-	-	-	-	-	-	-	-	-	-	-	-	-
	All	-	-	-	-	-	-	-	-	-	-	-	-	-	-	-	-	-	-	-	-
Mali	Female	-	-	-	-	-	-	-	-	-	-	-	-	-	-	-	-	-	-	-	-
	Male	-	-	-	-	-	-	-	-	-	-	-	-	-	-	-	-	-	-	-	-
	All	-	-	-	-	-	-	-	-	-	-	-	-	-	-	-	-	-	-	-	-
Malta	Female	-	-	-	-	-	-	-	-	-	-	-	-	-	-	-	-	-	-	-	-
	Male	-	-	-	-	-	-	-	-	-	-	-	-	-	-	-	-	-	-	-	-
	All	-	-	-	-	-	-	-	-	-	-	-	-	-	-	-	-	-	-	-	-
Marshall Islands	Female	-	-	-	-	-	-	-	-	-	-	-	-	-	-	-	-	-	-	-	-
	Male	-	-	-	-	-	-	-	-	-	-	-	-	-	-	-	-	-	-	-	-
	All	-	-	-	-	-	-	-	-	-	-	-	-	-	-	-	-	-	-	-	-
Mauritania	Female	-	-	-	-	-	-	-	-	-	-	-	-	-	-	-	-	-	-	-	-
	Male	1	-	-	-	-	-	-	-	-	-	-	-	1	-	1	1	-	-	-	2
	All	1	-	-	-	-	-	-	-	-	-	-	-	1	-	1	1	-	-	-	2

Country of nationality	Gender	As at 31 December 2016		P-5		P-4		P-3		P-2		P-1		Movement summary			As at 31 December 2017				
		Total	Appt	Sep	Appt	Sep	Appt	Sep	Appt	Sep	Appt	Sep	Appt	Sep	Other	P-5	P-4	P-3	P-2	P-1	Total
Mauritius	Female	-	-	-	-	-	-	-	-	-	-	-	-	-	-	-	-	-	-	-	-
	Male	-	-	-	-	-	-	-	-	-	-	-	-	-	-	-	-	-	-	-	-
	All	-	-	-	-	-	-	-	-	-	-	-	-	-	-	-	-	-	-	-	-
Mexico	Female	2	-	-	-	-	-	-	-	-	-	-	-	-	-	1	1	-	-	-	2
	Male	2	-	-	-	-	-	-	-	-	-	-	-	-	-	1	-	1	-	-	2
	All	4	-	-	-	-	-	-	-	-	-	-	-	-	2	1	1	-	-	4	
Micronesia (Federated States of)	Female	-	-	-	-	-	-	-	-	-	-	-	-	-	-	-	-	-	-	-	-
	Male	-	-	-	-	-	-	-	-	-	-	-	-	-	-	-	-	-	-	-	-
	All	-	-	-	-	-	-	-	-	-	-	-	-	-	-	-	-	-	-	-	-
Monaco	Female	-	-	-	-	-	-	-	-	-	-	-	-	-	-	-	-	-	-	-	-
	Male	-	-	-	-	-	-	-	-	-	-	-	-	-	-	-	-	-	-	-	-
	All	-	-	-	-	-	-	-	-	-	-	-	-	-	-	-	-	-	-	-	-
Mongolia	Female	-	-	-	-	-	-	-	-	-	-	-	-	-	-	-	-	-	-	-	-
	Male	-	-	-	-	-	-	-	-	-	-	-	-	-	-	-	-	-	-	-	-
	All	-	-	-	-	-	-	-	-	-	-	-	-	-	-	-	-	-	-	-	-
Montenegro	Female	-	-	-	-	-	-	-	-	-	-	-	-	-	-	-	-	-	-	-	-
	Male	-	-	-	-	-	-	-	-	-	-	-	-	-	-	-	-	-	-	-	-
	All	-	-	-	-	-	-	-	-	-	-	-	-	-	-	-	-	-	-	-	-
Morocco	Female	10	-	-	-	-	1	(1)	-	-	-	-	1	(1)	-	4	3	3	-	-	10
	Male	26	-	-	-	-	-	-	-	-	-	-	-	-	-	6	12	8	-	-	26
	All	36	-	-	-	-	1	(1)	-	-	-	-	1	(1)	-	10	15	11	-	-	36
Mozambique	Female	-	-	-	-	-	-	-	-	-	-	-	-	-	-	-	-	-	-	-	-
	Male	-	-	-	-	-	-	-	-	-	-	-	-	-	-	-	-	-	-	-	-
	All	-	-	-	-	-	-	-	-	-	-	-	-	-	-	-	-	-	-	-	-
Myanmar	Female	-	-	-	-	-	-	-	-	-	-	-	-	-	-	-	-	-	-	-	-
	Male	-	-	-	-	-	-	-	-	-	-	-	-	-	-	-	-	-	-	-	-
	All	-	-	-	-	-	-	-	-	-	-	-	-	-	-	-	-	-	-	-	-
Namibia	Female	-	-	-	-	-	-	-	-	-	-	-	-	-	-	-	-	-	-	-	-
	Male	-	-	-	-	-	-	-	-	-	-	-	-	-	-	-	-	-	-	-	-
	All	-	-	-	-	-	-	-	-	-	-	-	-	-	-	-	-	-	-	-	-

Country of nationality	Gender	As at 31 December 2016		P-5		P-4		P-3		P-2		P-1		Movement summary			As at 31 December 2017				
		Total	Appt	Sep	Appt	Sep	Appt	Sep	Appt	Sep	Appt	Sep	Appt	Sep	Other	P-5	P-4	P-3	P-2	P-1	Total
Nauru	Female	-	-	-	-	-	-	-	-	-	-	-	-	-	-	-	-	-	-	-	-
	Male	-	-	-	-	-	-	-	-	-	-	-	-	-	-	-	-	-	-	-	-
	All	-	-	-	-	-	-	-	-	-	-	-	-	-	-	-	-	-	-	-	-
Nepal	Female	-	-	-	-	-	-	-	-	-	-	-	-	-	-	-	-	-	-	-	-
	Male	-	-	-	-	-	-	-	-	-	-	-	-	-	-	-	-	-	-	-	-
	All	-	-	-	-	-	-	-	-	-	-	-	-	-	-	-	-	-	-	-	-
Netherlands	Female	1	-	-	-	-	-	-	-	-	-	-	-	-	-	1	-	-	-	-	1
	Male	1	-	-	-	-	-	-	-	-	-	-	-	-	-	-	-	1	-	-	1
	All	2	-	-	-	-	-	-	-	-	-	-	-	-	-	1	-	1	-	-	2
New Zealand	Female	-	-	-	-	-	-	-	-	-	-	-	-	-	-	-	-	-	-	-	-
	Male	1	-	-	-	-	-	-	-	-	-	-	-	-	-	-	-	1	-	-	1
	All	1	-	-	-	-	-	-	-	-	-	-	-	-	-	-	-	1	-	-	1
Nicaragua	Female	-	-	-	-	-	-	-	-	-	-	-	-	-	-	-	-	-	-	-	-
	Male	-	-	-	-	-	-	-	-	-	-	-	-	-	-	-	-	-	-	-	-
	All	-	-	-	-	-	-	-	-	-	-	-	-	-	-	-	-	-	-	-	-
Niger	Female	-	-	-	-	-	-	-	-	-	-	-	-	-	-	-	-	-	-	-	-
	Male	1	-	-	-	-	-	-	-	-	-	-	-	-	-	-	1	-	-	-	1
	All	1	-	-	-	-	-	-	-	-	-	-	-	-	-	-	1	-	-	-	1
Nigeria	Female	-	-	-	-	-	-	-	-	-	-	-	-	-	-	-	-	-	-	-	-
	Male	-	-	-	-	-	-	-	-	-	-	-	-	-	-	-	-	-	-	-	-
	All	-	-	-	-	-	-	-	-	-	-	-	-	-	-	-	-	-	-	-	-
Norway	Female	-	-	-	-	-	-	-	-	-	-	-	-	-	-	-	-	-	-	-	-
	Male	-	-	-	-	-	-	-	-	-	-	-	-	-	-	-	-	-	-	-	-
	All	-	-	-	-	-	-	-	-	-	-	-	-	-	-	-	-	-	-	-	-
Oman	Female	-	-	-	-	-	-	-	-	-	-	-	-	-	-	-	-	-	-	-	-
	Male	-	-	-	-	-	-	-	-	-	-	-	-	-	-	-	-	-	-	-	-
	All	-	-	-	-	-	-	-	-	-	-	-	-	-	-	-	-	-	-	-	-
Pakistan	Female	-	-	-	-	-	-	-	-	-	-	-	-	-	-	-	-	-	-	-	-
	Male	-	-	-	-	-	-	-	-	-	-	-	-	-	-	-	-	-	-	-	-
	All	-	-	-	-	-	-	-	-	-	-	-	-	-	-	-	-	-	-	-	-

Country of nationality	Gender	As at 31 December 2016		P-5		P-4		P-3		P-2		P-1		Movement summary			As at 31 December 2017				
		Total	Appt	Sep	Appt	Sep	Appt	Sep	Appt	Sep	Appt	Sep	Appt	Sep	Other	P-5	P-4	P-3	P-2	P-1	Total
Palau	Female	-	-	-	-	-	-	-	-	-	-	-	-	-	-	-	-	-	-	-	-
	Male	-	-	-	-	-	-	-	-	-	-	-	-	-	-	-	-	-	-	-	-
	All	-	-	-	-	-	-	-	-	-	-	-	-	-	-	-	-	-	-	-	-
Panama	Female	-	-	-	-	-	-	-	-	-	-	-	-	-	-	-	-	-	-	-	-
	Male	-	-	-	-	-	-	-	-	-	-	-	-	-	-	-	-	-	-	-	-
	All	-	-	-	-	-	-	-	-	-	-	-	-	-	-	-	-	-	-	-	-
Papua New Guinea	Female	-	-	-	-	-	-	-	-	-	-	-	-	-	-	-	-	-	-	-	-
	Male	-	-	-	-	-	-	-	-	-	-	-	-	-	-	-	-	-	-	-	-
	All	-	-	-	-	-	-	-	-	-	-	-	-	-	-	-	-	-	-	-	-
Paraguay	Female	-	-	-	-	-	-	-	-	-	-	-	-	-	-	-	-	-	-	-	-
	Male	-	-	-	-	-	-	-	-	-	-	-	-	-	-	-	-	-	-	-	-
	All	-	-	-	-	-	-	-	-	-	-	-	-	-	-	-	-	-	-	-	-
Peru	Female	1	-	-	-	-	-	-	-	-	-	-	-	-	-	-	-	1	-	-	1
	Male	-	-	-	-	-	-	-	-	-	-	-	-	-	-	-	-	-	-	-	-
	All	1	-	-	-	-	-	-	-	-	-	-	-	-	-	-	-	1	-	-	1
Philippines	Female	1	-	-	-	-	-	-	-	-	-	-	-	-	-	-	1	-	-	-	1
	Male	-	-	-	-	-	-	-	-	-	-	-	-	-	-	-	-	-	-	-	-
	All	1	-	-	-	-	-	-	-	-	-	-	-	-	-	-	1	-	-	-	1
Poland	Female	-	-	-	-	-	-	-	-	-	-	-	-	-	-	-	-	-	-	-	-
	Male	-	-	-	-	-	-	-	-	-	-	-	-	-	-	-	-	-	-	-	-
	All	-	-	-	-	-	-	-	-	-	-	-	-	-	-	-	-	-	-	-	-
Portugal	Female	-	-	-	-	-	-	-	-	-	-	-	-	-	-	-	-	-	-	-	-
	Male	1	-	-	-	-	-	-	-	-	-	-	-	-	-	-	1	-	-	-	1
	All	1	-	-	-	-	-	-	-	-	-	-	-	-	-	-	1	-	-	-	1
Qatar	Female	-	-	-	-	-	-	-	-	-	-	-	-	-	-	-	-	-	-	-	-
	Male	-	-	-	-	-	-	-	-	-	-	-	-	-	-	-	-	-	-	-	-
	All	-	-	-	-	-	-	-	-	-	-	-	-	-	-	-	-	-	-	-	-
Republic of Korea	Female	-	-	-	-	-	-	-	-	-	-	-	-	-	-	-	-	-	-	-	-
	Male	-	-	-	-	-	-	-	-	-	-	-	-	-	-	-	-	-	-	-	-
	All	-	-	-	-	-	-	-	-	-	-	-	-	-	-	-	-	-	-	-	-

Country of nationality	Gender	As at 31 December 2016		P-5		P-4		P-3		P-2		P-1		Movement summary			As at 31 December 2017				
		Total	Appt	Sep	Appt	Sep	Appt	Sep	Appt	Sep	Appt	Sep	Appt	Sep	Other	P-5	P-4	P-3	P-2	P-1	Total
Republic of Moldova	Female	-	-	-	-	-	-	-	-	-	-	-	-	-	-	-	-	-	-	-	-
	Male	-	-	-	-	-	-	-	-	-	-	-	-	-	-	-	-	-	-	-	-
	All	-	-	-	-	-	-	-	-	-	-	-	-	-	-	-	-	-	-	-	-
Romania	Female	-	-	-	-	-	-	-	-	-	-	-	-	-	-	-	-	-	-	-	-
	Male	-	-	-	-	-	-	-	-	-	-	-	-	-	-	-	-	-	-	-	-
	All	-	-	-	-	-	-	-	-	-	-	-	-	-	-	-	-	-	-	-	-
Russian Federation	Female	41	-	-	-	-	1	-	2	-	-	-	3	-	1	2	10	28	5	-	45
	Male	90	-	(5)	-	(3)	1	-	-	-	-	-	1	(8)	-	27	43	13	-	-	83
	All	131	-	(5)	-	(3)	2	-	2	-	-	-	4	(8)	1	29	53	41	5	-	128
Rwanda	Female	1	-	-	-	-	-	-	-	-	-	-	-	-	-	-	-	1	-	-	1
	Male	-	-	-	-	-	-	-	-	-	-	-	-	-	-	-	-	-	-	-	-
	All	1	-	-	-	-	-	-	-	-	-	-	-	-	-	-	-	1	-	-	1
Saint Kitts and Nevis	Female	-	-	-	-	-	-	-	-	-	-	-	-	-	-	-	-	-	-	-	-
	Male	-	-	-	-	-	-	-	-	-	-	-	-	-	-	-	-	-	-	-	-
	All	-	-	-	-	-	-	-	-	-	-	-	-	-	-	-	-	-	-	-	-
Saint Lucia	Female	1	-	-	-	-	-	-	-	-	-	-	-	-	-	-	-	1	-	-	1
	Male	-	-	-	-	-	-	-	-	-	-	-	-	-	-	-	-	-	-	-	-
	All	1	-	-	-	-	-	-	-	-	-	-	-	-	-	-	-	1	-	-	1
Saint Vincent and the Grenadines	Female	-	-	-	-	-	-	-	-	-	-	-	-	-	-	-	-	-	-	-	-
	Male	-	-	-	-	-	-	-	-	-	-	-	-	-	-	-	-	-	-	-	-
	All	-	-	-	-	-	-	-	-	-	-	-	-	-	-	-	-	-	-	-	-
Samoa	Female	-	-	-	-	-	-	-	-	-	-	-	-	-	-	-	-	-	-	-	-
	Male	-	-	-	-	-	-	-	-	-	-	-	-	-	-	-	-	-	-	-	-
	All	-	-	-	-	-	-	-	-	-	-	-	-	-	-	-	-	-	-	-	-
San Marino	Female	-	-	-	-	-	-	-	-	-	-	-	-	-	-	-	-	-	-	-	-
	Male	-	-	-	-	-	-	-	-	-	-	-	-	-	-	-	-	-	-	-	-
	All	-	-	-	-	-	-	-	-	-	-	-	-	-	-	-	-	-	-	-	-
Sao Tome and Principe	Female	-	-	-	-	-	-	-	-	-	-	-	-	-	-	-	-	-	-	-	-
	Male	-	-	-	-	-	-	-	-	-	-	-	-	-	-	-	-	-	-	-	-
	All	-	-	-	-	-	-	-	-	-	-	-	-	-	-	-	-	-	-	-	-

Country of nationality	Gender	As at 31 December 2016		P-5		P-4		P-3		P-2		P-1		Movement summary			As at 31 December 2017				
		Total	Appt	Sep	Appt	Sep	Appt	Sep	Appt	Sep	Appt	Sep	Appt	Sep	Other	P-5	P-4	P-3	P-2	P-1	Total
Saudi Arabia	Female	-	-	-	-	-	-	-	-	-	-	-	-	-	-	-	-	-	-	-	-
	Male	-	-	-	-	-	-	-	-	-	-	-	-	-	-	-	-	-	-	-	-
	All	-	-	-	-	-	-	-	-	-	-	-	-	-	-	-	-	-	-	-	-
Senegal	Female	-	-	-	-	-	-	-	-	-	-	-	-	-	-	-	-	-	-	-	-
	Male	1	-	-	-	-	-	-	1	-	-	-	1	-	-	-	-	1	1	-	2
	All	1	-	-	-	-	-	-	1	-	-	-	1	-	-	-	-	1	1	-	2
Serbia	Female	-	-	-	-	-	-	-	-	-	-	-	-	-	-	-	-	-	-	-	-
	Male	-	-	-	-	-	-	-	-	-	-	-	-	-	-	-	-	-	-	-	-
	All	-	-	-	-	-	-	-	-	-	-	-	-	-	-	-	-	-	-	-	-
Seychelles	Female	-	-	-	-	-	-	-	-	-	-	-	-	-	-	-	-	-	-	-	-
	Male	-	-	-	-	-	-	-	-	-	-	-	-	-	-	-	-	-	-	-	-
	All	-	-	-	-	-	-	-	-	-	-	-	-	-	-	-	-	-	-	-	-
Sierra Leone	Female	-	-	-	-	-	-	-	-	-	-	-	-	-	-	-	-	-	-	-	-
	Male	-	-	-	-	-	-	-	-	-	-	-	-	-	-	-	-	-	-	-	-
	All	-	-	-	-	-	-	-	-	-	-	-	-	-	-	-	-	-	-	-	-
Singapore	Female	-	-	-	-	-	-	-	-	-	-	-	-	-	-	-	-	-	-	-	-
	Male	-	-	-	-	-	-	-	-	-	-	-	-	-	-	-	-	-	-	-	-
	All	-	-	-	-	-	-	-	-	-	-	-	-	-	-	-	-	-	-	-	-
Slovakia	Female	-	-	-	-	-	-	-	-	-	-	-	-	-	-	-	-	-	-	-	-
	Male	-	-	-	-	-	-	-	-	-	-	-	-	-	-	-	-	-	-	-	-
	All	-	-	-	-	-	-	-	-	-	-	-	-	-	-	-	-	-	-	-	-
Slovenia	Female	-	-	-	-	-	-	-	-	-	-	-	-	-	-	-	-	-	-	-	-
	Male	-	-	-	-	-	-	-	-	-	-	-	-	-	-	-	-	-	-	-	-
	All	-	-	-	-	-	-	-	-	-	-	-	-	-	-	-	-	-	-	-	-
Solomon Islands	Female	-	-	-	-	-	-	-	-	-	-	-	-	-	-	-	-	-	-	-	-
	Male	-	-	-	-	-	-	-	-	-	-	-	-	-	-	-	-	-	-	-	-
	All	-	-	-	-	-	-	-	-	-	-	-	-	-	-	-	-	-	-	-	-
Somalia	Female	-	-	-	-	-	-	-	-	-	-	-	-	-	-	-	-	-	-	-	-
	Male	-	-	-	-	-	-	-	-	-	-	-	-	-	-	-	-	-	-	-	-
	All	-	-	-	-	-	-	-	-	-	-	-	-	-	-	-	-	-	-	-	-

Country of nationality	Gender	As at 31 December 2016		P-5		P-4		P-3		P-2		P-1		Movement summary			As at 31 December 2017				
		Total	Appt	Sep	Appt	Sep	Appt	Sep	Appt	Sep	Appt	Sep	Appt	Sep	Other	P-5	P-4	P-3	P-2	P-1	Total
South Africa	Female	2	-	-	-	-	-	-	-	-	-	-	-	-	-	-	2	-	-	-	2
	Male	-	-	-	-	-	-	-	-	-	-	-	-	-	-	-	-	-	-	-	-
	All	2	-	-	-	-	-	-	-	-	-	-	-	-	-	-	2	-	-	-	2
South Sudan	Female	-	-	-	-	-	-	-	-	-	-	-	-	-	-	-	-	-	-	-	-
	Male	-	-	-	-	-	-	-	-	-	-	-	-	-	-	-	-	-	-	-	-
	All	-	-	-	-	-	-	-	-	-	-	-	-	-	-	-	-	-	-	-	-
Spain	Female	60	-	(2)	-	-	1	-	1	-	-	-	2	(2)	(1)	10	27	21	1	-	59
	Male	37	-	-	-	-	4	-	-	-	-	-	4	-	-	9	14	18	-	-	41
	All	97	-	(2)	-	-	5	-	1	-	-	-	6	(2)	(1)	19	41	39	1	-	100
Sri Lanka	Female	-	-	-	-	-	-	-	-	-	-	-	-	-	-	-	-	-	-	-	-
	Male	-	-	-	-	-	-	-	-	-	-	-	-	-	-	-	-	-	-	-	-
	All	-	-	-	-	-	-	-	-	-	-	-	-	-	-	-	-	-	-	-	-
Sudan	Female	-	-	-	-	-	-	-	-	-	-	-	-	-	-	-	-	-	-	-	-
	Male	5	-	-	-	-	-	-	-	-	-	-	-	-	-	2	1	2	-	-	5
	All	5	-	-	-	-	-	-	-	-	-	-	-	-	-	2	1	2	-	-	5
Suriname	Female	-	-	-	-	-	-	-	-	-	-	-	-	-	-	-	-	-	-	-	-
	Male	-	-	-	-	-	-	-	-	-	-	-	-	-	-	-	-	-	-	-	-
	All	-	-	-	-	-	-	-	-	-	-	-	-	-	-	-	-	-	-	-	-
Swaziland	Female	-	-	-	-	-	-	-	-	-	-	-	-	-	-	-	-	-	-	-	-
	Male	-	-	-	-	-	-	-	-	-	-	-	-	-	-	-	-	-	-	-	-
	All	-	-	-	-	-	-	-	-	-	-	-	-	-	-	-	-	-	-	-	-
Sweden	Female	-	-	-	-	-	-	-	-	-	-	-	-	-	-	-	-	-	-	-	-
	Male	-	-	-	-	-	-	-	-	-	-	-	-	-	-	-	-	-	-	-	-
	All	-	-	-	-	-	-	-	-	-	-	-	-	-	-	-	-	-	-	-	-
Switzerland	Female	10	-	-	-	-	-	-	-	-	-	-	-	-	-	-	8	2	-	-	10
	Male	4	-	-	-	-	1	-	-	-	-	-	1	-	-	1	1	3	-	-	5
	All	14	-	-	-	-	1	-	-	-	-	-	1	-	-	1	9	5	-	-	15
Syrian Arab Republic	Female	5	-	-	-	-	-	-	-	-	-	-	-	-	(1)	1	2	1	-	-	4
	Male	5	-	(1)	-	-	1	-	-	-	-	-	1	(1)	-	-	1	4	-	-	5
	All	10	-	(1)	-	-	1	-	-	-	-	-	1	(1)	(1)	1	3	5	-	-	9

Country of nationality	Gender	As at 31 December 2016		P-5		P-4		P-3		P-2		P-1		Movement summary			As at 31 December 2017				
		Total	Appt	Sep	Appt	Sep	Appt	Sep	Appt	Sep	Appt	Sep	Appt	Sep	Other	P-5	P-4	P-3	P-2	P-1	Total
Tajikistan	Female	-	-	-	-	-	-	-	-	-	-	-	-	-	-	-	-	-	-	-	-
	Male	-	-	-	-	-	-	-	-	-	-	-	-	-	-	-	-	-	-	-	-
	All	-	-	-	-	-	-	-	-	-	-	-	-	-	-	-	-	-	-	-	-
Thailand	Female	-	-	-	-	-	-	-	-	-	-	-	-	-	-	-	-	-	-	-	-
	Male	-	-	-	-	-	-	-	-	-	-	-	-	-	-	-	-	-	-	-	-
	All	-	-	-	-	-	-	-	-	-	-	-	-	-	-	-	-	-	-	-	-
The former Yugoslav Republic of Macedonia	Female	-	-	-	-	-	-	-	-	-	-	-	-	-	-	-	-	-	-	-	-
	Male	-	-	-	-	-	-	-	-	-	-	-	-	-	-	-	-	-	-	-	-
	All	-	-	-	-	-	-	-	-	-	-	-	-	-	-	-	-	-	-	-	-
Timor-Leste	Female	-	-	-	-	-	-	-	-	-	-	-	-	-	-	-	-	-	-	-	-
	Male	-	-	-	-	-	-	-	-	-	-	-	-	-	-	-	-	-	-	-	-
	All	-	-	-	-	-	-	-	-	-	-	-	-	-	-	-	-	-	-	-	-
Togo	Female	-	-	-	-	-	-	-	-	-	-	-	-	-	-	-	-	-	-	-	-
	Male	-	-	-	-	-	-	-	-	-	-	-	-	-	-	-	-	-	-	-	-
	All	-	-	-	-	-	-	-	-	-	-	-	-	-	-	-	-	-	-	-	-
Tonga	Female	-	-	-	-	-	-	-	-	-	-	-	-	-	-	-	-	-	-	-	-
	Male	-	-	-	-	-	-	-	-	-	-	-	-	-	-	-	-	-	-	-	-
	All	-	-	-	-	-	-	-	-	-	-	-	-	-	-	-	-	-	-	-	-
Trinidad and Tobago	Female	2	-	-	-	-	-	-	-	-	-	-	-	-	-	1	-	1	-	-	2
	Male	-	-	-	-	-	-	-	-	-	-	-	-	-	-	-	-	-	-	-	-
	All	2	-	-	-	-	-	-	-	-	-	-	-	-	-	1	-	1	-	-	2
Tunisia	Female	4	-	-	-	-	-	-	-	-	-	-	-	-	-	1	1	2	-	-	4
	Male	6	-	-	-	-	-	-	-	-	-	-	-	-	-	1	4	1	-	-	6
	All	10	-	-	-	-	-	-	-	-	-	-	-	-	-	2	5	3	-	-	10
Turkey	Female	-	-	-	-	-	-	-	-	-	-	-	-	-	-	-	-	-	-	-	-
	Male	-	-	-	-	-	-	-	-	-	-	-	-	-	-	-	-	-	-	-	-
	All	-	-	-	-	-	-	-	-	-	-	-	-	-	-	-	-	-	-	-	-
Turkmenistan	Female	-	-	-	-	-	-	-	-	-	-	-	-	-	-	-	-	-	-	-	-
	Male	-	-	-	-	-	-	-	-	-	-	-	-	-	-	-	-	-	-	-	-
	All	-	-	-	-	-	-	-	-	-	-	-	-	-	-	-	-	-	-	-	-

Country of nationality	Gender	As at 31 December 2016		P-5		P-4		P-3		P-2		P-1		Movement summary			As at 31 December 2017				
		Total	Appt	Sep	Appt	Sep	Appt	Sep	Appt	Sep	Appt	Sep	Appt	Sep	Other	P-5	P-4	P-3	P-2	P-1	Total
Tuvalu	Female	-	-	-	-	-	-	-	-	-	-	-	-	-	-	-	-	-	-	-	-
	Male	-	-	-	-	-	-	-	-	-	-	-	-	-	-	-	-	-	-	-	-
	All	-	-	-	-	-	-	-	-	-	-	-	-	-	-	-	-	-	-	-	-
Uganda	Female	-	-	-	-	-	-	-	-	-	-	-	-	-	-	-	-	-	-	-	-
	Male	-	-	-	-	-	-	-	-	-	-	-	-	-	-	-	-	-	-	-	-
	All	-	-	-	-	-	-	-	-	-	-	-	-	-	-	-	-	-	-	-	-
Ukraine	Female	-	-	-	-	-	-	-	-	-	-	-	-	-	-	-	-	-	-	-	-
	Male	2	-	-	-	-	-	-	-	-	-	-	-	-	-	-	2	-	-	-	2
	All	2	-	-	-	-	-	-	-	-	-	-	-	-	-	-	2	-	-	-	2
United Arab Emirates	Female	-	-	-	-	-	-	-	-	-	-	-	-	-	-	-	-	-	-	-	-
	Male	-	-	-	-	-	-	-	-	-	-	-	-	-	-	-	-	-	-	-	-
	All	-	-	-	-	-	-	-	-	-	-	-	-	-	-	-	-	-	-	-	-
United Kingdom of Great Britain and Northern Ireland	Female	38	-	-	1	(1)	1	(1)	-	-	-	-	2	(2)	1	10	18	9	2	-	39
	Male	30	-	(2)	-	-	3	(1)	-	-	-	-	3	(3)	1	4	12	15	-	-	31
	All	68	-	(2)	1	(1)	4	(2)	-	-	-	-	5	(5)	2	14	30	24	2	-	70
United Republic of Tanzania	Female	-	-	-	-	-	-	-	-	-	-	-	-	-	-	-	-	-	-	-	-
	Male	-	-	-	-	-	-	-	-	-	-	-	-	-	-	-	-	-	-	-	-
	All	-	-	-	-	-	-	-	-	-	-	-	-	-	-	-	-	-	-	-	-
United States of America	Female	35	-	(1)	-	(1)	1	(1)	-	-	-	-	1	(3)	-	5	12	15	1	-	33
	Male	26	-	(2)	-	-	2	-	-	-	-	-	2	(2)	1	6	13	8	-	-	27
	All	61	-	(3)	-	(1)	3	(1)	-	-	-	-	3	(5)	1	11	25	23	1	-	60
Uruguay	Female	6	-	(1)	-	-	-	-	-	-	-	-	-	(1)	-	-	5	-	-	-	5
	Male	1	-	-	-	-	-	-	-	-	-	-	-	-	-	-	1	-	-	-	1
	All	7	-	(1)	-	-	-	-	-	-	-	-	-	(1)	-	-	6	-	-	-	6
Uzbekistan	Female	-	-	-	-	-	-	-	-	-	-	-	-	-	-	-	-	-	-	-	-
	Male	-	-	-	-	-	-	-	-	-	-	-	-	-	-	-	-	-	-	-	-
	All	-	-	-	-	-	-	-	-	-	-	-	-	-	-	-	-	-	-	-	-
Vanuatu	Female	-	-	-	-	-	-	-	-	-	-	-	-	-	-	-	-	-	-	-	-
	Male	-	-	-	-	-	-	-	-	-	-	-	-	-	-	-	-	-	-	-	-
	All	-	-	-	-	-	-	-	-	-	-	-	-	-	-	-	-	-	-	-	-

Country of nationality	Gender	As at 31 December 2016		P-5		P-4		P-3		P-2		P-1		Movement summary			As at 31 December 2017				
		Total	Appt	Sep	Appt	Sep	Appt	Sep	Appt	Sep	Appt	Sep	Appt	Sep	Other	P-5	P-4	P-3	P-2	P-1	Total
Venezuela (Bolivarian Republic of)	Female	1	-	-	-	-	-	-	-	-	-	-	-	-	-	1	-	-	-	-	1
	Male	-	-	-	-	-	-	-	-	-	-	-	-	-	-	-	-	-	-	-	-
	All	1	-	-	-	-	-	-	-	-	-	-	-	-	-	1	-	-	-	-	1
Viet Nam	Female	-	-	-	-	-	-	-	-	-	-	-	-	-	-	-	-	-	-	-	-
	Male	-	-	-	-	-	-	-	-	-	-	-	-	-	-	-	-	-	-	-	-
	All	-	-	-	-	-	-	-	-	-	-	-	-	-	-	-	-	-	-	-	-
Yemen	Female	-	-	-	-	-	-	-	-	-	-	-	-	-	-	-	-	-	-	-	-
	Male	-	-	-	-	-	-	-	-	-	-	-	-	-	-	-	-	-	-	-	-
	All	-	-	-	-	-	-	-	-	-	-	-	-	-	-	-	-	-	-	-	-
Zambia	Female	-	-	-	-	-	-	-	-	-	-	-	-	-	-	-	-	-	-	-	-
	Male	-	-	-	-	-	-	-	-	-	-	-	-	-	-	-	-	-	-	-	-
	All	-	-	-	-	-	-	-	-	-	-	-	-	-	-	-	-	-	-	-	-
Zimbabwe	Female	-	-	-	-	-	-	-	-	-	-	-	-	-	-	-	-	-	-	-	-
	Male	-	-	-	-	-	-	-	-	-	-	-	-	-	-	-	-	-	-	-	-
	All	-	-	-	-	-	-	-	-	-	-	-	-	-	-	-	-	-	-	-	-
Subtotal	Female	466	-	(7)	2	(7)	16	(8)	8	-	-	-	26	(22)	-	88	182	179	21	-	470
	Male	404	-	(15)	-	(8)	18	(3)	2	-	-	-	20	(26)	4	92	180	125	5	-	402
	All	870	-	(22)	2	(15)	34	(11)	10	-	-	-	46	(48)	4	180	362	304	26	-	872
State of Palestine	Female	-	-	-	-	-	-	-	-	-	-	-	-	-	-	-	-	-	-	-	-
	Male	-	-	-	-	-	-	-	-	-	-	-	-	-	-	-	-	-	-	-	-
	All	-	-	-	-	-	-	-	-	-	-	-	-	-	-	-	-	-	-	-	-
Stateless	Female	-	-	-	-	-	-	-	-	-	-	-	-	-	-	-	-	-	-	-	-
	Male	-	-	-	-	-	-	-	-	-	-	-	-	-	-	-	-	-	-	-	-
	All	-	-	-	-	-	-	-	-	-	-	-	-	-	-	-	-	-	-	-	-
Total	Female	466	-	(7)	2	(7)	16	(8)	8	-	-	-	26	(22)	-	88	182	179	21	-	470
	Male	404	-	(15)	-	(8)	18	(3)	2	-	-	-	20	(26)	4	92	180	125	5	-	402
	All	870	-	(22)	2	(15)	34	(11)	10	-	-	-	46	(48)	4	180	362	304	26	-	872