E/ESCWA/PI/[illegible]

مركـــز المـرأة
فـي الإسـكـوا

09_0292

الأمم المتحدة - اللجنة الاقتصادية والاجتماعية لغربي آسيا

Photo Credits:

Cover: © Assafir Newspaper

الخلفية

أنشئ مركز المرأة في اللجنة الاقتصادية والاجتماعية لغربي آسيا (الإسكوا) في ١ تشرين الأول/أكتوبر ٢٠٠٣ عملاً بقرار الإسكوا ٢٤٠ (د-٢٢) المؤرخ ١٧ نيسان/أبريل ٢٠٠٣.

فقد أقرت الإسكوا بأن تمكين المرأة هو عنصر أساسي في عملية التنمية. ودعت لهذه الغاية إلى تكوين لجنة للمرأة وإنشاء مركز للمرأة في الإسكوا يضم متخصصين في شؤون المرأة.

من نحن؟

يضم مركز المرأة متخصصين في قضايا النوع الاجتماعي والمرأة يساعدون البلدان الأعضاء والإسكوا على تعزيز حقوق المرأة وإدماج منظور النوع الاجتماعي في السياسات والخطط والبرامج الوطنية. ويتألف المركز من وحدتين: الأولى معنية بالنهوض بالمرأة والثانية بإدماج النوع الاجتماعي.

ما هي رؤيتنا؟

يتطلع مركز المرأة إلى تهيئة بيئة في المنطقة تتمتع فيها البلدان الأعضاء في الإسكوا بالتنمية البشرية المستدامة. وتنمو فيها ثقافة حقوق الإنسان التي تقوم على المساواة في معاملة الرجل والمرأة من حيث كرامة الإنسان وقيمته. والتكافؤ في الحقوق والفرص.

من هي الجهات المستفيدة من خدماتنا؟

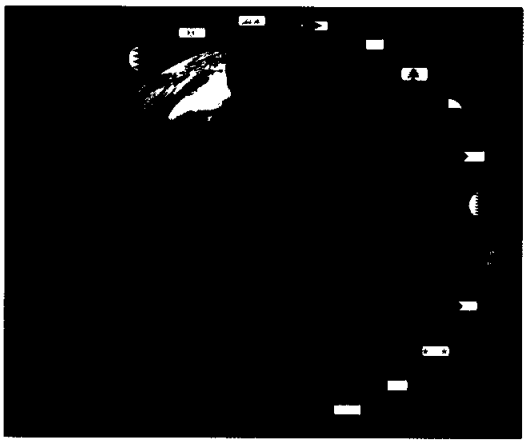

يقدم مركز المرأة في الإسكوا خدماته إلى البلدان الأربعة عشر الأعضاء في الإسكوا وهي: الأردن والإمارات العربية المتحدة والبحرين والجمهورية العربية السورية والسودان والعراق وعُمان وفلسطين وقطر والكويت ولبنان ومصر والمملكة العربية السعودية واليمن.

ما هي رسالتنا؟

يعمل المركز على دعم تمكين المرأة اقتصادياً واجتماعياً وسياسياً في منطقة

الإسكوا. وعلى إدماج منظور النوع الاجتماعي في السياسات والخطط والبرامج الوطنية.

ويقدم المركز لهذه الغاية خدمات المساعدة الفنية والتدريب في مجال إدماج قضايا النوع الاجتماعي في مختلف القطاعات. كما يزوّد المركز صانعي السياسات والآليات المعنية بالمرأة بالأدوات اللازمة للقضاء على التمييز ضد المرأة وتمكينها.

ما هي مجالات عملنا؟

يهدف مركز المرأة إلى ما يلي:

- التوعية بقضايا الجنسين من خلال نشر التقارير والدراسات، وعقد المؤتمرات، وتنظيم الحملات الإعلامية
- رصد التطورات وتحليل وضع المرأة العربية في منطقة الإسكوا ونشر المعلومات في هذا المجال
- تقديم المساعدة الفنية في إنشاء الآليات الوطنية والمنظمات غير الحكومية المعنية بالمرأة وفي بناء قدرات هذه المراكز
- الدعوة إلى اعتماد نهج الحق في التنمية بهدف تمكين المرأة والنهوض بها من أجل تقليص الفوارق بين الجنسين، والقضاء على التمييز ضد المرأة
- تنظيم الاجتماعات الوطنية والإقليمية تحضيراً لمتابعة إعلان ومنهاج عمل بيجين

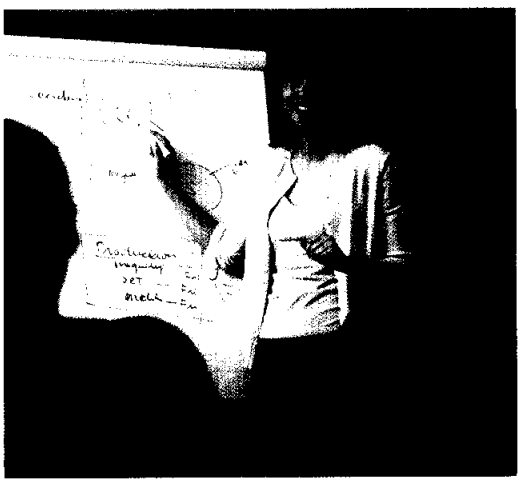

- إجراء البحوث الموضوعية والرائدة حول السبل الرامية إلى تحسين وضع المرأة العربية
- إعداد مشاريع عملية لتمكين المرأة
- تقديم الخدمات الاستشارية لإدماج منظور النوع الاجتماعي في السياسات والبرامج والمشاريع الإنمائية
- متابعة تنفيذ اتفاقية القضاء على جميع أشكال التمييز ضد المرأة
- القيام بدور المنسق الإقليمي بين الدول العربية في قضايا المرأة والنوع الاجتماعي

أهم الإنجازات

بذل مركز المرأة منذ تأسيسه جهوداً كبيرة لتحقيق أهدافه المعلنة. وقد حققت إنجازاته على مستويات عديدة كما يلي:

الاجتماعات الإقليمية المشتركة بين الوزارات

- في تشرين الأول/أكتوبر ٢٠٠٣، استضاف المركز الاجتماع العربي للتقييم العشري للسنة الدولية للأسرة

- في كانون الأول/ديسمبر ٢٠٠٣، عقدت لجنة المرأة دورتها الأولى. وفي تموز/يوليو ٢٠٠٤ دورتها الثانية في مقر الإسكوا. وركّزت على التقييم العشري لتنفيذ منهاج عمل بيجين على الصعيدين الوطني والإقليمي. وقد صدر عن الدورة الثانية إعلان بيروت للمرأة العربية عشر سنوات بعد بيجين: دعوة إلى السلام، الذي حدد الخطوات اللازم اتخاذها من أجل تمكين المرأة العربية والنهوض بها في العقد المقبل

- وفي عام ٢٠٠٧، عقدت لجنة المرأة دورتها الثالثة التي ركزت على النهوض بالمرأة في ظروف الحروب والنزاعات المسلحة

- وفي عام ٢٠٠٩، تعقد الإسكوا الإجتماع الإقليمي التحضيري لاستعراض تنفيذ إعلان ومنهاج عمل مؤتمر بيجين بعد انقضاء خمس عشرة سنة على انعقاده

المنشورات والتقارير

منذ عام ٢٠٠٥، أصدر المركز المنشورات التالية:

- المرأة العربية: بيجين + ١٠ (٢٠٠٤)

- المرأة ومجتمع المعلومات: استخدام تكنولوجيا المعلومات والاتصالات لتمكين المرأة في دول الإسكوا (باللغة العربية) (٢٠٠٥)

- دراسات عن المرأة العربية والتنمية: النوع الاجتماعي والمواطنة ودور المنظمات غير الحكومية في دول عربية مختارة: مصر (باللغة العربية) (٢٠٠٥)

- وضع المرأة العربية: تاريخ الحركات النسائية في العالم العربي (باللغة العربية) (٢٠٠٥)

- دراسات عن المرأة العربية والتنمية: مبادئ توجيهية لتعزيز فعالية الآليات الوطنية المعنية بالمرأة في بلدان الإسكوا (٢٠٠٧)

- التقرير الإقليمي للمنظمات غير الحكومية عن تنفيذ اتفاقية القضاء على جميع أشكال التمييز ضد المرأة في منطقة الإسكوا (٢٠٠٧)
- تقرير إقليمي عن واقع دمج قضايا الجنسين والسياسات الوطنية القطاعية لتمكين المرأة وتحقيق المساواة بين الجنسين (٢٠٠٧)
- وضع المرأة العربية – سبل تعزيز دور المرأة في حل النزاعات وبناء السلام في المنطقة العربية (باللغة العربية) (٢٠٠٩)
- دراسات عن المرأة العربية والتنمية - تحكم المرأة بالموارد الاقتصادية وحصولها على الموارد المالية، بما في ذلك التمويل الصغري (باللغة العربية) (٢٠٠٩)
- مبادئ توجيهية عن حماية حقوق المرأة في منطقة الإسكوا عن طريق الاستخدام الملائم لقرارات الأمم المتحدة والبروتوكولات الدولية بشأن الحرب والنزاع المسلح. وتصدر هذه المطبوعة بالاشتراك مع مفوضية الأمم المتحدة السامية لحقوق الإنسان (٢٠٠٩)
- الأوضاع الاجتماعية والاقتصادية للمرأة الفلسطينية (٢٠٠٩)

الحملات الإعلامية

- في عام ٢٠٠٣، نظم المركز حملة إعلامية للتوعية بقضايا الجنسين تهدف إلى تغيير المواقف الراسخة في أذهان الناس حيال المرأة. وقد شملت هذه الحملة فيلماً وثائقياً وسبعة إعلانات تلفزيونية عُرضت على عدد من محطات التلفزة اللبنانية
- في عام ٢٠٠٦، أصدر المركز فيلمين وثائقيين، الأول حول أثر النزاعات المسلحة على النهوض بالمرأة، والثاني حول أبرز التحديات التي تواجه المرأة العربية والأنشطة التي قام بها المركز للتغلب على هذه التحديات
- في عام ٢٠٠٩، أصدر المركز فيلماً وثائقياً بعنوان «نساء رائدات في قطاعات مختلفة في الاقتصاد العربي»

مجلة إلكترونية وشبكة إلكترونية وقواعد بيانات

في عام ٢٠٠٧، وسع المركز نطاق عمله عبر وسائط الإعلام الجديدة بإطلاق الأنشطة الإلكترونية التالية:

- شبكة إلكترونية ومنتدى إلكتروني لعرض آراء وأفكار الآليات الوطنية العربية المعنية بالمرأة وغيرها من الجهات المعنية، ولتبادل الممارسات الفضلى في مجال إدماج منظور النوع الاجتماعي في الوحدات والوزارات والمجالس واللجان المعنية في كل بلد. وتتضمن الشبكة الإلكترونية مبادئ توجيهية لإدماج منظور النوع الاجتماعي، وقوائم

- بالمتطلبات الأساسية التي يجب الاستناد إليها في التخطيط لكل مشروع إنمائي وتنفيذه وتقييمه. ويجري العمل حالياً على إعداد مادة للتعلم الإلكتروني تستفيد منها النساء عموماً، والآليات الوطنية المعنية بالمرأة خصوصاً، وذلك من أجل توسيع نطاق الأنشطة التي تضطلع بها الشبكة الإلكترونية

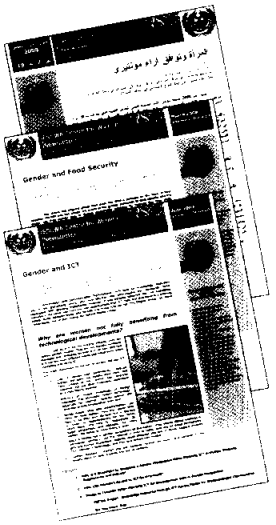

- قاعدتان إلكترونيتان للبيانات: الأولى حول جميع أنشطة الأمم المتحدة المتعلقة بالمرأة في المنطقة العربية، والثانية عبارة عن مستودع إلكتروني يحتوي على جميع التفاصيل المتعلقة بالنساء العربيات المشاركات في العمل السياسي والبرلماني، وسيدات الأعمال، والعاملات في المجالات العلمية والإعلامية والأكاديمية

- مجلة فصلية إلكترونية تتناول البعد الخاص بالنوع الاجتماعي في جميع مجالات الحياة، حيث تساعد البلدان الأعضاء والوكالات التابعة للأمم المتحدة في إدماج النوع الاجتماعي في مختلف القطاعات. وقد تناولت المجلة في إصداراتها العشرين حتى اليوم المواضيع التالية: الهجرة والنوع الاجتماعي؛ النوع الاجتماعي وتوافق آراء مونتيري؛ النوع الاجتماعي وتغيّرالمناخ؛ المرأة والأمن الغذائي؛ النزاعات المسلحة وأثرها على النوع الاجتماعي؛ النوع الاجتماعي والأهداف الإنمائية للألفية؛ الموازنة الحساسة للنوع الاجتماعي

ورشات العمل

منذ عام ٢٠٠٣، نظّم المركز ورشات العمل التالية:

- ورشة العمل الإقليمية حول إدماج النوع الاجتماعي في منطقة الإسكوا (بيروت، كانون الأول/ديسمبر ٢٠٠٣)

- أربع ورشات عمل لتدريب أكثر من مائة امرأة على العمليات الانتخابية والدستورية في العراق. ومن بين المشاركات نساء ناشطات في المنظمات غير الحكومية ووزيرات وبرلمانيات حديثات العمل في هذا المجال (بيروت، تموز/يوليو ٢٠٠٤، كانون الأول/ديسمبر ٢٠٠٤، أيار/مايو ٢٠٠٥، أيلول/سبتمبر ٢٠٠٥)

- ورشة عمل إقليمية حول كيفية استفادة الآليات الوطنية المعنية بالمرأة من تكنولوجيا المعلومات والاتصالات تحضيراً لمؤتمر القمة العالمي لمجتمع المعلومات (بيروت، تموز/يوليو ٢٠٠٥)

- ورشة عمل لبلدان المشرق العربي حول كيفية إدماج قضايا النوع الاجتماعي في الخطط والبرامج والسياسات الوطنية (عمّان، شباط/فبراير ٢٠٠٧)؛ ورشة عمل لبلدان الخليج العربي حول كيفية إدماج قضايا النوع الاجتماعي في الخطط والبرامج والسياسات الوطنية (عمّان، أيار/مايو ٢٠٠٧)

- ورشة عمل إقليمية حول الموازنة الحساسة للنوع الاجتماعي (عمّان، تشرين الثاني/ نوفمبر ٢٠٠٧)
- ورشة العمل الإقليمية الأولى للقضاة والقاضيات والبرلمانيين والبرلمانيات حول تنفيذ اتفاقية القضاء على جميع أشكال التمييز ضد المرأة (عمّان، تشرين الأول/أكتوبر ٢٠٠٧)
- ورشة العمل الإقليمية الثانية حول دورالبرلمانيين في تفعيل اتفاقية القضاء على جميع أشكال التمييز ضد المرأة (بيروت، تشرين الثاني/نوفمبر ٢٠٠٨)
- دورة تدريبية حول كيفية إعداد التقارير الوطنية – بيجين + ١٥ (القاهرة، آذار/مارس ٢٠٠٩)

المساعدة الفنية والخدمات الاستشارية

قدم المركز إلى البلدان الأعضاء، بناء على طلبها، مساعدة فنية وخدمات استشارية في بناء المؤسسات وإعداد التقارير المتعلقة بتقييم تنفيذ منهاج عمل بيجين بعد انقضاء ١٠ سنوات و١٥ سنة على انعقاده.

خلال السنوات الخمس الماضية، اضطلع المركز بالأنشطة التالية:

- تنظيم ورشات عمل تدريبية حول إعداد التقارير الوطنية عن بيجين + ١٠ للبلدان العربية الإثنين والعشرين
- تنظيم ورشات عمل تدريبية حول إعداد ردود البلدان على الاستبيان الموجه إلى الحكومات بشأن تنفيذ منهاج عمل بيجين
- تقديم مساعدة فنية إلى البحرين من خلال تنظيم ورشات عمل تدريبية حول صياغة التقارير التي تتناول تنفيذ اتفاقية القضاء على جميع أشكال التمييز ضد المرأة، وعن إدماج النوع الاجتماعي واستعمال الإعلام كأداة لتعزيز النهوض بالمرأة
- تقديم مساعدة فنية إلى مصر حول كيفية القيام بأبحاث تتعلق بالعنف ضد المرأة
- تقديم خدمات استشارية إلى الآلية الوطنية للنهوض بالمرأة في الأردن، مع التركيز على تحليل قضايا النوع الاجتماعي، وإدماج النوع الاجتماعي والموازنة الحساسة للنوع الاجتماعي
- تقديم مساعدة فنية إلى الكويت حول اتفاقية القضاء على جميع أشكال التمييز ضد المرأة وحول صياغة التقارير المتعلقة باتفاقية القضاء على جميع أشكال التمييز ضد المرأة

- تقديم مساعدة فنية إلى لبنان حول صياغة التقارير المتعلقة باتفاقية القضاء على جميع أشكال التمييز ضد المرأة وحول قرار مجلس الأمن ١٣٢٥ (٢٠٠٠) المتعلق بالمرأة والسلم والأمن

- تقديم خدمات استشارية إلى عُمان، مع التركيز على تنفيذ اتفاقية القضاء على جميع أشكال التمييز ضد المرأة

- تقديم مساعدة فنية إلى وزارة شؤون المرأة في فلسطين في مجال بناء القدرات، والتخطيط الاستراتيجي، وتنظيم الحملات الإعلامية، وصياغة تقارير اتفاقية القضاء على جميع أشكال التمييز ضد المرأة، ووضع خطة عمل للنهوض بالمرأة الفلسطينية. وشملت هذه المهمة تدريباً حول التعاون والتشبيك مع فروع حكومية أخرى ومع منظمات غير حكومية

- تقديم مساعدة فنية إلى المملكة العربية السعودية، مع التركيز على إدماج منظور النوع الاجتماعي في خطتها الإنمائية التاسعة

- تقديم دعم فني إلى الجمهورية العربية السورية من خلال تنظيم وإدارة عدة دورات تدريبية حول بناء القدرات المؤسسية، والتخطيط الاستراتيجي، وصياغة التقرير الوطني حول تنفيذ اتفاقية القضاء على جميع أشكال التمييز ضد المرأة، ومحاربة العنف ضد المرأة

- تقديم مساعدة فنية إلى الإمارات العربية المتحدة شملت ورشة تدريبية حول تحليل قضايا النوع الاجتماعي وإدماجه

- تقديم مساعدة فنية إلى اليمن من خلال تنظيم ورشات تدريبية حول المفاهيم الأساسية بما في ذلك تحليل قضايا النوع الاجتماعي وإدماجه، وحول الموازنة الحساسة للنوع الاجتماعي، وصياغة التقارير عن تنفيذ اتفاقية القضاء على جميع أشكال التمييز ضد المرأة وحول المهارات القيادية

صفحة مركز المرأة على الإنترنت

أطلق المركز في عام ٢٠٠٤ صفحة جديدة على الإنترنت تعرض مشاريعه ومطبوعاته المتزايدة، وهي متاحة على العنوان التالي:
http://www.escwa.un.org/divisions/ecw.asp?division=ecw.

ولمن يرغب في الحصول على معلومات إضافية، يرجى الاتصال على العنوان التالي:
السيدة عفاف عمر، رئيسة مركز المرأة
اللجنة الاقتصادية والاجتماعية لغربي آسيا (الإسكوا)
ص.ب.: ١١-٨٥٧٥، ساحة رياض الصلح، بيروت، لبنان
هاتف: ٩٦١-١-٩٧٨٧٢٩+، فاكس: ٩٦١-١-٩٨١٥١٠+
بريد إلكتروني: omer1@un.org

أنشطة مركز المرأة لفترة السنتين ٢٠١٠-٢٠١١

يستند مركز المرأة إلى الخبرات التي اكتسبها خلال السنوات السابقة وإلى استعراض تنفيذ إعلان ومنهاج عمل مؤتمر بيجين بعد انقضاء خمس عشرة سنة على انعقاده. فيركز أنشطته على المجالين الرئيسين التاليين:

- تعزيز قدرة الآليات الوطنية، خصوصاً في البلدان التي تعاني من النزاعات، لكي تكون أدوات فعالة للتغيير وتعمل على التنسيق بين واضعي السياسات والمجتمع المدني من أجل تعزيز دمج شؤون المرأة في السياسات والخطط والبرامج الوطنية؛

- تعزيز قدرة البلدان الأعضاء على تنفيذ ومتابعة اتفاقية القضاء على جميع أشكال التمييز ضد المرأة.

1. المجال الأول

وفيما يتعلق بالمجال الأول، يهدف المركز إلى تكثيف الجهود لتعزيز القدرات المؤسسية للآليات الوطنية من خلال نشر المعلومات الجديدة حول قضايا المرأة بانتظام، وتوفير أدوات الدعم ومنهجية البحث، وفرص التدريب وتطوير المعرفة والمهارات داخل المؤسسات. وسيوفر المركز كذلك منتدى تستطيع من خلاله الآليات الوطنية في منطقة الإسكوا ومناطق أخرى تبادل المعرفة والتجارب. وسيولي المركز الآليات الوطنية الموجودة في المناطق التي تعاني من النزاعات اهتماماً خاصاً، وذلك بهدف تلبية الاحتياجات الخاصة بالمرأة في تلك المناطق وتشجيع مشاركتها النشطة في اتخاذ القرارات وحل النزاعات وبناء السلام. وستنفذ الأنشطة التالية خلال فترة السنتين ٢٠١٠-٢٠١١ بحيث تساهم في إدماج منظور النوع الاجتماعي في السياسات التي تنتهجها منطقة الإسكوا وفي تعزيز الآليات الوطنية المعنية بالمرأة في البلدان الأعضاء.

المطبوعات

- سلسلة المرأة والتنمية: دمج منظور النوع الاجتماعي في الخطط والبرامج الخاصة بوزارات العمل والمالية في مجموعة مختارة من البلدان الأعضاء في الإسكوا؛

- التقدم المحرز في تحقيق الأهداف الإنمائية للألفية في البلدان الأعضاء في الإسكوا: منظور النوع الاجتماعي. يجري إعداد هذه المطبوعة بالتنسيق مع صندوق الأمم المتحدة الإنمائي للمرأة، وبرنامج الأمم المتحدة الإنمائي، وصندوق الأمم المتحدة للسكان، ومفوضية الأمم المتحدة السامية لحقوق الإنسان؛

- المبادئ التوجيهية لزيادة فعالية الآليات الوطنية المعنية بالمرأة في منطقة الإسكوا.

اجتماعات فرق الخبراء المتخصصة

- تعميم منظور النوع الاجتماعي في خطط وبرامج وزارات العمل والمالية في مجموعة من بلدان الإسكوا؛

- التقدم المحرز في تحقيق الأهداف الإنمائية للألفية في البلدان الأعضاء في الإسكوا: منظور النوع الاجتماعي.

ورشات العمل

- ورشة تدريبية لأعضاء الآليات الوطنية المعنية بالمرأة حول حماية المرأة في المناطق المتأثرة بالنزاعات.

I. المجال الثاني

وفيما يتعلق بالمجال الثاني، يسعى المركز إلى بناء قدرات الآليات الوطنية، بما في ذلك قدرات أعضاء البرلمانات، والهيئات القضائية ومؤسسات المجتمع المدني، ووسائل الإعلام، في مجال رصد التقدم المحرز في تنفيذ اتفاقية القضاء على جميع أشكال التمييز ضد المرأة. ومع أن أكثرية البلدان الأعضاء في الإسكوا قد صادقت على الاتفاقية، لا تزال التحفظات على بعض المواد تعوق تنفيذها بالكامل. وتلبية لطلبات البلدان الأعضاء، يسعى المركز إلى تعزيز قدرات الجهات المعنية المذكورة على معالجة القضايا الهامة واتخاذ تدابير ملموسة بشأنها. وتهدف الأنشطة التالية التي ستنفذ خلال فترة السنتين ٢٠١٠-٢٠١١ إلى بناء قدرات أصحاب المصلحة على تنفيذ الاتفاقية تنفيذاً كاملاً.

المطبوعات

- وضع المرأة العربية - تحقيق المساواة للمرأة في المشاركة في اتخاذ القرار على جميع المستويات. وهي دراسة مشتركة مع جامعة الدول العربية ومنظمة المرأة العربية، ومركز المرأة العربية للتدريب والبحوث؛

- الممارسات الفضلى والإنجازات في تنفيذ اتفاقية القضاء على جميع أشكال التمييز ضد المرأة في بلدان عربية مختارة. ويجري إعداد هذه المجموعة بالتنسيق مع اللجنة الاقتصادية لأفريقيا.

اجتماعات فرق الخبراء

- مراجعة النظراء للدراسة المتعلقة بوضع المرأة العربية - تحقيق المساواة للمرأة في المشاركة في اتخاذ القرار على جميع المستويات؛

- مراجعة الاستراتيجيات والسياسات المتعلقة بالمساواة بين الجنسين وتمكين المرأة في

المؤسسات الإعلامية.

ورشات العمل

- ورشة العمل الإقليمية التدريبية الثالثة حول دور البرلمانيين في تنفيذ اتفاقية القضاء على جميع أشكال التمييز ضد المرأة.

الدورة الخامسة للجنة المرأة

وتستضيف الإسكوا في عام ٢٠١١ الدورة الخامسة للجنة المرأة. وتعرض على البلدان الأعضاء في اللجنة وثيقتان صادرتان عن الهيئات التشريعية. وتستعرض الوثيقة الأولى التقدم المحرز في تنفيذ اتفاقية القضاء على جميع أشكال التمييز ضد المرأة في البلدان الأعضاء في الإسكوا. والثانية موضوعاً هاماً يتعلق بالنهوض بالمرأة في المنطقة العربية.

أنشطة أخرى

يستند مركز المرأة في الأنشطة التالية التي ينظمها خلال فترة السنتين ٢٠١٠-٢٠١١ إلى التزامه بتعزيز العلاقات بين الهيئات الحكومية التي تعنى بتمكين المرأة والنهوض بها وبين منظمات المجتمع المدني على المستوى الإقليمي:

المواد الفنية

- الأوضاع الاجتماعية والاقتصادية للمرأة الفلسطينية.

الأنشطة الإلكترونية

- النشرة الفصلية التي تصدر عن مركز المرأة وتتناول إدماج النوع الاجتماعي في مختلف القطاعات؛
- إنشاء بوابة إلكترونية متخصصة للمنظمات غير الحكومية، مع التركيز على الهيئات التابعة للأمم المتحدة، والمعاهدات والقرارات الدولية المتعلقة بالمساواة بين الجنسين وتمكين المرأة.

البعثات الاستشارية إلى البلدان الأعضاء

- تقديم النصائح العملية المتخصصة ودعم إدماج المرأة، ومتابعة تنفيذ منهاج عمل بيجين، والمعاهدات والقرارات الدولية المتعلقة بالمساواة بين الجنسين وتمكين المرأة.

المشاريع الميدانية الأقاليمية

- مشروع أقاليمي حول الآليات الوطنية المعنية بالمرأة؛
- تعزيز القدرات للقضاء على العنف ضد المرأة في منطقة الإسكوا.